



PRESTAÇÃO ANUAL DE CONTAS E RELATÓRIO DE ATIVIDADES

Tribunal de Contas do Estado de Goiás
Exercício 2023

Unidades orçamentárias 0201 e 0250



Tribunal de Contas do Estado de Goiás

Gabinete da Presidência

CONSELHEIROS

Saulo Marques Mesquita – Presidente
Helder Valin Barbosa – Vice-Presidente
Sebastião Pereira Neto Tejota – Corregedor Geral
Edson José Ferrari – Diretor da ESCOEX
Kennedy de Sousa Trindade – Ouvidor
Carla Cíntia Santillo
Celmar Rech

AUDITORES

Heloísa Helena Antonácio Monteiro Godinho
Flávio Lúcio Rodrigues da Silva
Cláudio André Abreu Costa
Marcos Antônio Borges
Humberto Bosco Lustosa Barreira
Henrique Veras

MINISTÉRIO PÚBLICO JUNTO AO TCE-GO

Carlos Gustavo Silva Rodrigues – Procurador-Geral
Fernando dos Santos Carneiro
Maísa de Castro Sousa
Eduardo Luz Gonçalves
Silvestre Gomes dos Anjos



SUMÁRIO

1. INTRODUÇÃO	4
2. COMPETÊNCIA	4
3. ESTRUTURA ORGANIZACIONAL	4
4. TITULARES DA ESTRUTURA ORGANIZACIONAL	6
ANEXOS (UNIDADES ADMINISTRATIVAS).....	9
DIRETORIA DE GOVERNANÇA, PLANEJAMENTO E GESTÃO	10
DIRETORIA DE TECNOLOGIA DA INFORMAÇÃO	27
DIRETORIA DE CONTROLE INTERNO	39
DIRETORIA DE COMUNICAÇÃO	44
DIRETORIA JURÍDICA	51
ESCOLA SUPERIOR DE CONTROLE EXTERNO AÉLSON NASCIMENTO	54
SECRETARIA ADMINISTRATIVA.....	57
SECRETARIA DE CONTROLE EXTERNO	2519
SECRETARIA GERAL	2548
PARECER – DIRETORIA DE CONTROLE INTERNO.....	2562



Tribunal de Contas do Estado de Goiás

Gabinete da Presidência

Unidades Gestoras: 0201 – Gabinete do Presidente do TCE-GO
0250 – Fundo de Modernização

Período Avaliado: 01º de janeiro a 31 de dezembro de 2023

Gestor Atual: Conselheiro Saulo Marques Mesquita

PRESTAÇÃO DE CONTAS – EXERCÍCIO 2023

1. INTRODUÇÃO

A Prestação de Contas é um processo formulado ao final do exercício financeiro, pelo titular do órgão da administração direta, referente aos atos de gestão orçamentária, financeira, patrimonial e a guarda de bens e valores públicos sob sua responsabilidade, de forma a evidenciar os resultados alcançados, mediante o confronto do programa de trabalho com as informações e comprovantes da execução física dos projetos e das atividades efetivamente desenvolvidas inseridas no Relatório de Gestão referente ao exercício de 2023.

2. COMPETÊNCIA

O Tribunal de Contas do Estado de Goiás, órgão de controle externo, nos termos fixados pelas Constituições Federal e Estadual, e na sua Lei Orgânica, de nº 16.168, de 11 de dezembro de 2007, é a instituição que auxilia a Assembleia Legislativa na fiscalização contábil, financeira, orçamentária, operacional e patrimonial do Estado e das entidades da Administração Estadual Direta e Indireta, quanto à legalidade, legitimidade, economicidade, eficiência e eficácia, aplicações das subvenções e renúncia de receitas.

O controle externo, a cargo da Assembleia Legislativa, é exercido com o auxílio do Tribunal de Contas do Estado, a este compete por disposição das Constituições Federal e Estadual, artigos 25 e 26, exercer o controle externo do Estado e das entidades da administração direta e indireta. O Tribunal deve, dentre outras atribuições, apreciar as contas do governador, julgar as contas dos administradores e demais responsáveis por dinheiros, bens e valores públicos. Aprecia também a legalidade dos atos da admissão de pessoal, bem como as concessões de aposentadorias, reformas e pensões e auditorias de natureza contábil, financeira, orçamentária, operacional e patrimonial das unidades administrativas dos três poderes. Fiscaliza, ainda, a aplicação de quaisquer recursos repassados pelo Estado, mediante convênio, acordo, ajuste ou outros instrumentos, à União, aos outros Estados, ao Distrito Federal e aos Municípios.

3. ESTRUTURA ORGANIZACIONAL



Tribunal de Contas do Estado de Goiás

Gabinete da Presidência



ORGANOGRAMA

Data: 05/12/2023
Versão: 01 - RA n.º 15/2023

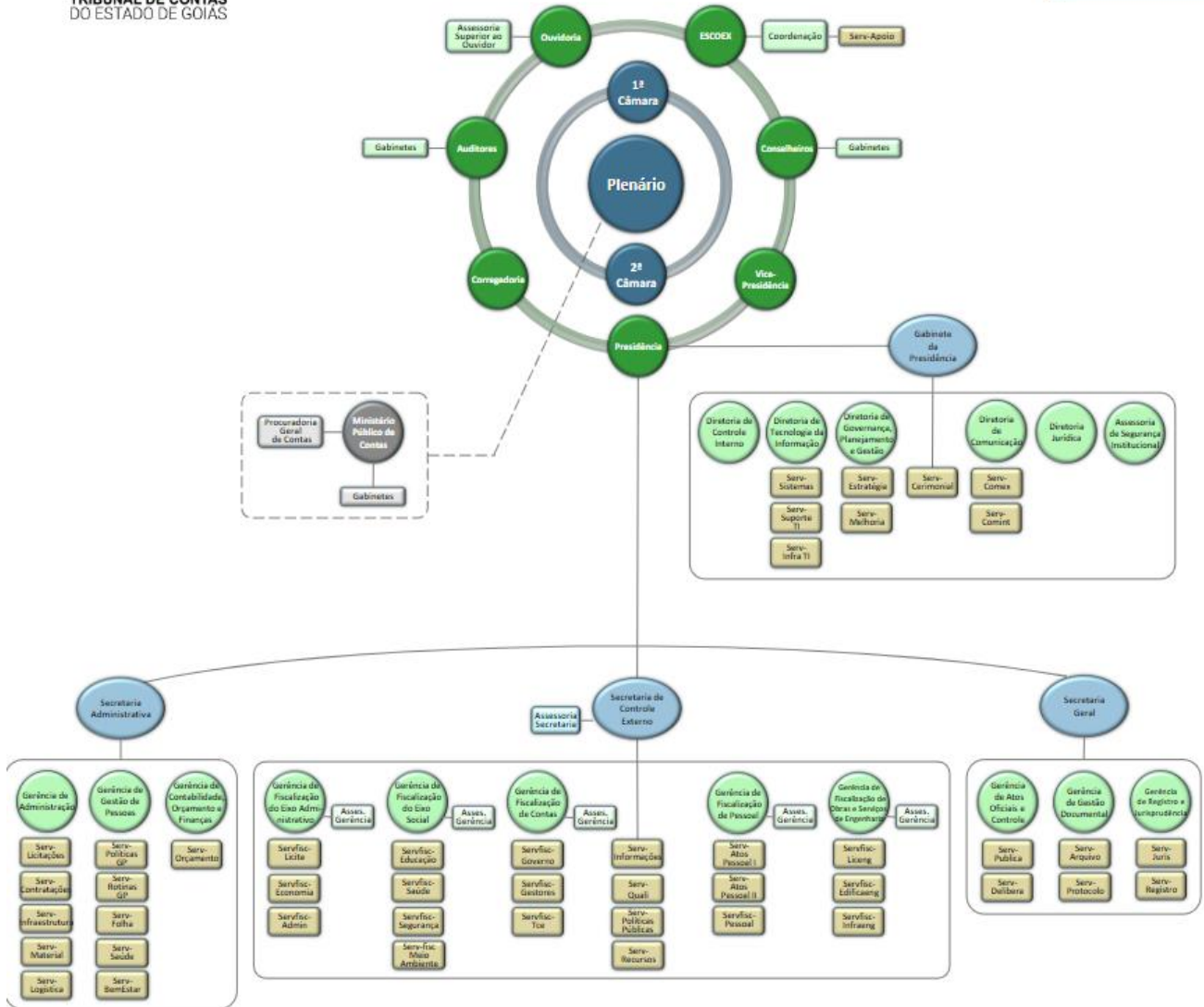



Tribunal de Contas do Estado de Goiás

Gabinete da Presidência

4. TITULARES DA ESTRUTURA ORGANIZACIONAL

Nome da Unidade RA 19/22	Sigla RA 19/22	Responsável Gestão 2023
Presidência	GPRES	SAULO MARQUES MESQUITA
Chefe de Gabinete da Presidência		NÁDIA REZENDE FARIA
Vice Presidente		HELDER VALIN
Corregedor Geral		SEBASTIÃO TEJOTA
Ouvidoria	OUVID	KENNEDY DE SOUSA TRINDADE
Escola Superior de Controle Externo - Aelson Nascimento	ESCOEX	EDSON JOSÉ FERRARI
Escola Superior de Controle Externo - Aelson Nascimento-Coordenação	ESCOEX COORD	JAQUELINE GONÇALVES DO NASCIMENTO
Serviço de Apoio Administrativo	Serv-Apoio	Sem responsável.
Serviço de Cerimonial e Relações Institucionais	Serv-Cerimonial	RONALDO CAMPOS PASCHOAL
Diretoria de Governança, Planejamento e Gestão	DI-PLAN	VERA NUBIA ZANDONADI GOMES
Serviço de Gestão da Estratégia	Serv-Estratégia	BRUNO BATISTA DE CARVALHO LUZ
Serviço de Gestão da Melhoria Contínua	Serv-Melhoria	FABRICIO BORGES DOS SANTOS
Diretoria de Controle Interno	DI-COI	LANA MENEZES DE CASTRO
Diretoria de Tecnologia da Informação	DI-TI	LICARDINO SIQUEIRA PIRES
Serviço de Sistemas de Informação	Serv-Sistemas	BRUNO HENRIQUE DE OLIVEIRA PEIXOTO
Serviço de Suporte Técnico de TI	Serv-SuporteTI	LEONARDO RUIVO DE MENDONÇA
Serviço de Infraestrutura e Segurança de TI	Serv-InfraTI	LEANDRO DOS SANTOS
Diretoria Jurídica	DI-JUR	BRUNO CARNEIRO LEÃO DE OLIVEIRA
Diretoria de Comunicação	DI-COM	HELOISA RODRIGUES DE LIMA
Serviço de Comunicação Externa	Serv-Comex	BRUNO EDUARDO BALDUINO DE SOUZA
Serviço de Comunicação Interna	Serv-Comint	VIVIAN DUARTE DA SILVA
Assessoria de Segurança Institucional	ASSEG	ANDERSON EFIGENIO DE ALMEIDA
SECRETARIA ADMINISTRATIVA		
Secretaria Administrativa	SEC-ADMIN	CÁSSIO RESENDE DE ASSIS BRITO
Gerência de Administração	GER-ADM	CARLOS ALBERTO DE ALMEIDA
Serviço de Licitações	Serv-Licitações	ARTUR EDUARDO LOPES DA SILVA
Serviço de Contratações	Serv-Contratações	NILSON ELIAS DE CARVALHO JUNIOR
Serviço de Infraestrutura Predial	Serv-Infraestrutura	PEDRO HENRIQUE MOTA EMILIANO
Serviço de Material e Patrimônio	Serv-Material	SILVIO RUBENS DE SOUZA VALADAO
Serviço de Logística	Serv-Logística	MARCIO VIEIRA DA SILVA
Gerência de Gestão de Pessoas	GER-GP	RENATO KRONIT DE SOUZA
Serviço de Políticas de Gestão de Pessoas	Serv-PolíticasGP	ANGELICA SUCENA SEBBA GOMIDE
Serviço de Rotinas de Pessoal	Serv-RotinasGP	ELAINE GONÇALVES MORAES



Tribunal de Contas do Estado de Goiás

Gabinete da Presidência

<i>Serviço de Folha de Pagamento</i>	Serv-Folha	FABIANO RIBEIRO BORGES
<i>Serviço de Saúde Ocupacional e Segurança do Trabalho</i>	Serv-Saúde	CLAUDIO CESAR MENDANHA
<i>Serviço de Bem-Estar</i>	Serv-BemEstar	CAMILA SAVASTANO DE TOLEDO
<i>Gerência de Contabilidade, Orçamento e Finanças</i>	GER-COF	MOAB NOGUEIRA FRANCO
<i>Serviço de Planejamento Orçamentário e Gestão Fiscal</i>	Serv-Orçamento	RAFAEL DO NASCIMENTO MOREIRA
SECRETARIA DE CONTROLE EXTERNO		
<i>Secretaria de Controle Externo</i>	SEC-CEXTERNO	SÉRVIO TÚLIO TEIXEIRA E SILVA
<i>Serviço de Informações Estratégicas</i>	Serv-Informações	MAURÍCIO BARROS DE JESUS
<i>Serviço de Qualidade do Controle Externo</i>	Serv-Quali	ZAQUIA SEBBA CARRIJO
<i>Serviço de Avaliação e Inovação em Políticas Públicas</i>	Serv-PolíticasPúblicas	RODRIGO CRUVINEL FREITAS
<i>Serviço de Análise de Recursos</i>	Serv-Recursos	VICTOR DEUSDARÁ CRUVINEL
<i>Gerência de Fiscalização</i>	GER-FISC	AMANDA FAGUNDES LIMA
<i>Serviço de Fiscalização de Licitações</i>	Servfisc-Licita	LARISSA SAMPAIO BARZELLAY
<i>Serviço de Fiscalização da Saúde</i>	Servfisc-Saúde	VALDECI JOSE CAETANO
<i>Serviço de Fiscalização da Educação e Desenvolvimento Social</i>	Servfisc-Educação	ANA RIBEIRO DANIN SANTIAGO
<i>Serviço de Fiscalização da Segurança Pública e Cidadania</i>	Servfisc-Segurança	VALDO DE SOUSA FILHO
<i>Serviço de Fiscalização da Economia</i>	Servfisc-Economia	LUCIANO ROQUE
<i>Serviço de Fiscalização da Administração do Estado</i>	Servfisc-Admin	GABRIELA DE SOUZA FIGUEIREDO MACHADO
<i>Serviço de Fiscalização da Infraestrutura e Meio Ambiente</i>	Servfisc-MeioAmbiente	GILDENI ROBERTA DE SOUZA TIBIRIÇÁ
<i>Serviço de Fiscalização de Empresas Públicas e Parcerias</i>	Servfisc-Empresas	MARCOS PRATES AGUIAR
<i>Gerência de Fiscalização de Contas</i>	GER-CONTAS	PEDRO HENRIQUE BASTOS
<i>Serviço de Fiscalização de Contas de Governo</i>	Servfisc-Governo	ANDRÉ PINHEIRO DE MAGALHÃES
<i>Serviço de Fiscalização de Contas dos Gestores</i>	Servfisc-Gestores	GLAUCIA RENATA DE SOUSA
<i>Serviço de Fiscalização de Tomada de Contas Especial</i>	Servfisc-Tce	LEONARDO ALMEIDA DE GOÉS
<i>Gerência de Fiscalização de Pessoal</i>	GER-PESSOAL	MARCELO AUGUSTO PEDREIRA XAVIER
<i>Serviço de Análise de Atos de Pessoal</i>	Serv-AtosPessoal	LORENA GENOVANA DE REZENDE E SOUZA
<i>Serviço de Fiscalização de Pessoal</i>	Servfisc-Pessoal	PAULA FERNANDES CORRÊA
<i>Gerência de Fiscalização de Obras e Serviços de Engenharia</i>	GER-ENG	RICARDO SOUZA LOBO



Tribunal de Contas do Estado de Goiás

Gabinete da Presidência

<i>Serviço de Fiscalização de Licitações e Projetos de Engenharia</i>	Servfisc-Liceng	WILSON SILVA JÚNIOR
<i>Serviço de Fiscalização de Engenharia - Edificações, Saneamento e Eletrificação</i>	Servfisc-Edificaeng	BRUNO LUIS MALAQUIAS E SILVA
<i>Serviço de Fiscalização de Engenharia - Infraestrutura Rodoviária e de Irrigação</i>	Servfisc-Infraeng	CELSO HIROKI SAKUMA
SECRETARIA GERAL		
<i>Secretaria Geral</i>	SEC-GERAL	ANA PAULA DE ARAÚJO ROCHA
<i>Gerência de Atos Oficiais e Controle</i>	GER-ATOF	VALESKA RODRIGUES DA CUNHA
<i>Serviço de Publicações e Comunicações</i>	Serv-Publica	VALÉRIA DE SOUSA ALVES CASTRO
<i>Serviço de Controle e Deliberações</i>	Serv-Delibera	EDMILSON PINHEIRO DE SANTANA
<i>Gerência de Gestão Documental</i>	GER-GDOC	JOSE DE ANCHIETA MEDEIROS ALVES
<i>Serviço de Arquivamento</i>	Serv-Arquivo	JOSIMAS EUGÊNIO SILVA
<i>Serviço de Protocolo e Remessas Postais</i>	Serv-Protocolo	SAMUEL LOPES DE SOUZA
<i>Gerência de Registro e Jurisprudência</i>	GER-REJURIS	MURILO CASTRO ISAAC
<i>Serviço de Jurisprudência e Consolidação Normativa</i>	Serv-Juris	ANGELA CRISTINA LAVALL
<i>Serviço de Registro</i>	Serv-Registro	GERALDO COSTA FERREIRA NETO



Tribunal de Contas do Estado de Goiás

Gabinete da Presidência

ANEXOS
(UNIDADES ADMINISTRATIVAS)



TRIBUNAL DE CONTAS DO
ESTADO DE GOIÁS

RELATÓRIO ANUAL

2023

Diretoria de Governança, Planejamento e Gestão – DI-PLAN



Lista de Figuras

Figura 1: Mapa Estratégico do TCE-GO	3
Figura 2: Organograma do TCE-GO	5
Figura 3: Organograma da DI-PLAN e de seus serviços vinculados	6
Figura 4: Mecanismos de Governança	7
Figura 5: Atividades-chave da DI-PLAN e de seus serviços vinculados	8

Lista de Tabela

Tabela 1: Resultado do TCE-GO no ciclo 2022 do MMD-TC	4
--	---



SUMÁRIO

1. PLANO ESTRATÉGICO 2021-2030 DO TCE-GO.....	3
2. CONTEXTO DO MARCO DE MEDIÇÃO DE DESEMPENHO DOS TRIBUNAIS DE 3 CONTAS (MMD-TC).....	3
3. ESTRUTURA ORGANIZACIONAL DO TCE-GO	5
2.1 Estrutura Organizacional da DI-PLAN	5
4. GOVERNANÇA NO TCE-GO.....	6
5. ATIVIDADES CHAVE	7
6. ATIVIDADES DESENVOLVIDAS PELA DI-PLAN	9
6.1 Gestão do Plano Estratégico	9
6.2 Gestão das Partes Interessadas.....	9
6.3 Gestão dos Riscos Institucionais.....	9
6.4 Gestão dos Indicadores Institucionais	10
6.5 Gestão dos Processos de Trabalho.....	10
6.6 Gestão da Melhoria Contínua.....	11
6.7 Gestão das Auditorias Internas e Externas do SGI.....	12
6.8 Gestão da Estrutura Organizacional.....	13
6.9 Gestão da Inteligência Organizacional	13
6.10Gestão da Accountability do SGI.....	14
7. ROTINAS ADMINISTRATIVAS.....	14
8. CONSIDERAÇÕES FINAIS	16

RELATÓRIO ANUAL DE PRESTAÇÃO DE CONTAS - EXERCÍCIO 2023 DIRETORIA DE GOVERNANÇA, PLANEJAMENTO E GESTÃO – DI-PLAN

1. PLANO ESTRATÉGICO 2021-2030 DO TCE-GO

O Plano Estratégico do Tribunal de Contas do Estado de Goiás 2021-2030, aprovado pela [Resolução Administrativa nº10/2020](#) e revisado pela Resolução Administrativa nº 7/2022, define, dentre outros elementos, o conjunto de objetivos, indicadores e iniciativas estratégicas que norteiam a atuação do Tribunal em direção ao cumprimento da sua missão institucional e do alcance da visão de futuro almejada.

Ademais, o plano orienta a elaboração dos demais planos institucionais e a identificação de oportunidades de inovação a serem conduzidas no âmbito organizacional, devendo contemplar as expectativas das partes interessadas, a exemplo da sociedade, dos jurisdicionados e dos seus servidores.

O Mapa Estratégico reflete o plano de forma resumida, destacando a missão, a visão e os valores do TCE-GO, dividindo os objetivos estratégicos em duas perspectivas: de controle externo e corporativa. Nesse sentido, considerou a integração da estratégia organizacional com a política de qualidade adotada pelo Tribunal e desdobrada por meio do Sistema de Gestão Integrado (SGI), conforme figura abaixo:

Figura 1: Mapa Estratégico do TCE-GO



Fonte: Resolução Administrativa nº 7/2022

2. CONTEXTO DO MARCO DE MEDIÇÃO DE DESEMPENHO DOS TRIBUNAIS DE CONTAS (MMD-TC)

A Associação dos Membros dos Tribunais de Contas do Brasil – Atricon, visando fortalecer o sistema Tribunal de Contas, por ser essencial ao controle dos recursos públicos, à cidadania e ao estímulo da transparência das informações, das decisões e



da gestão das Cortes de Contas, concebeu o Programa Qualidade e Agilidade dos TCs (QATC). Tal ação possibilitou a instituição do Marco de Medição de Desempenho dos Tribunais de Contas (MMD-TC), que é um instrumento de avaliação cujo objetivo é verificar o desempenho dos Tribunais de Contas do Brasil em relação às diretrizes de qualidade estabelecidas pela associação e às boas práticas internacionais.

O projeto é de adesão voluntária, onde os Tribunais aderentes trabalham de forma cooperativa. Considerando a importância do projeto, visando compor a vanguarda no desenvolvimento do sistema de controle externo, bem como identificar os seus pontos fortes e fracos, o TCE-GO aderiu o MMD-TC em 2015. Destaca-se, inclusive, que na metodologia de elaboração do Plano Estratégico 2021-2030 do TCE-GO, o MMD-TC foi observado para traçar os objetivos estratégicos e a visão de futuro do Tribunal.

Obtempera-se que desde a adesão do TCE-GO ao projeto, a Atricon realizou o MMD-TC nos anos de 2015, 2017, 2019 e 2022, sendo necessário a cada ciclo avaliativo revisar e atualizar os indicadores e critérios aplicáveis para adequação de contemporaneidade do contexto do sistema de controle externo.

A Tabela 1 destaca o resultado obtido pelo TCE-GO no último ciclo de avaliação realizado em 2022.

Tabela 1: Resultado do TCE-GO no ciclo 2022 do MMD-TC

QATC	Domínio/Indicador	Nota final (0 a 4)
A	DOMINIO - A	
1	QATC 01 - COMPOSIÇÃO, ORGANIZAÇÃO E FUNCIONAMENTO DOS TCs	3
B	DOMINIO - B	
2	QATC 02 - LIDERANÇA	3
3	QATC 03 - ESTRATÉGIA	4
4	QATC 04 - ACCOUNTABILITY	3
5	QATC 05 - AGILIDADE NO JULGAMENTO E GERENCIAMENTO DE PRAZOS DE PROCESSOS	2
6	QATC 06 - GESTÃO DE PESSOAS	2
7	QATC 07 - DESENVOLVIMENTO PROFISSIONAL	2
C	DOMINIO - C	
8	QATC 08 - PLANEJAMENTO GERAL DE FISCALIZAÇÃO E AUDITORIA	3
9	QATC 09 - CONTROLE E GARANTIA DE QUALIDADE DE FISCALIZAÇÕES E AUDITORIAS	4
10	QATC 10 - AUDITORIA DE CONFORMIDADE	2
11	QATC 11 - AUDITORIA OPERACIONAL	2
12	QATC 12 - AUDITORIA FINANCEIRA	0
13	QATC 13 - CONTROLE CONCOMITANTE EXTERNO	3
14	QATC 14 - ACOMPANHAMENTO DAS DECISÕES	3
15	QATC 15 - INFORMAÇÕES ESTRATÉGICAS PARA O CONTROLE EXTERNO	4
G	DOMINIO - G	
26	QATC 26 - SAÚDE	4
27	QATC 27 - ASSISTÊNCIA SOCIAL, MANUTENÇÃO DE EMPREGOS E FINANCIAMENTO AO SETOR PRIVADO	3
28	QATC 28 - GESTÃO FISCAL E AUXÍLIOS INTERGOVERNAMENTAIS	3
29	QATC 29 - EDUCAÇÃO	3
30	QATC 30 - TRANSPARÊNCIA	4

Fonte: Sistema Aprimore (Atricon)¹

Da Tabela 1, observa-se que as notas são atribuídas a partir de 0, podendo atingir no máximo de 4 pontos. O resultado do TCE-GO evidencia significativo grau de amadurecimento dentro do sistema de controle. Especificamente em relação ao QATC-12 – Auditoria Financeira, registra-se a formalização de procedimento operacional

¹ Para acesso ao relatório do resultado geral da avaliação do MMD-TC 2022 (apresentado no VII ENTIC Rio de Janeiro – 16 a 18/12/2022), acesse o link: [Apresentacao-MMD-TC_2022.pdf \(atrimon.org.br\)](#) .



padrão sobre o tema e o início da primeira auditoria financeira nos moldes das Normas Brasileiras de Auditoria do Setor Público (NBASP). As referidas iniciativas do biênio 2023-2024 buscaram contemplar o objetivo estratégico de modernização de métodos e processos de controle, garantindo alinhamento das atividades de fiscalização do TCE-GO às NBASP. A próxima avaliação do MMD-TC a ser realizada pela Atricon está prevista para acontecer em junho de 2024.

3. ESTRUTURA ORGANIZACIONAL DO TCE-GO

A estrutura organizacional do TCE-GO é regida pela [Resolução Administrativa nº 19/2022](#) (alterada pela RA nº 15/2023), que apresenta a divisão didática das unidades organizacionais do Tribunal em: (i) órgãos colegiados do corpo deliberativo; (ii) órgãos do corpo diretivo; (iii) órgãos superiores; (iv) órgãos com independência funcional; (v) unidades de assessoramento direto; e (vi) unidades básicas. A seguir, apresenta-se o organograma vigente do TCE-GO:

Figura 2: Organograma do TCE-GO

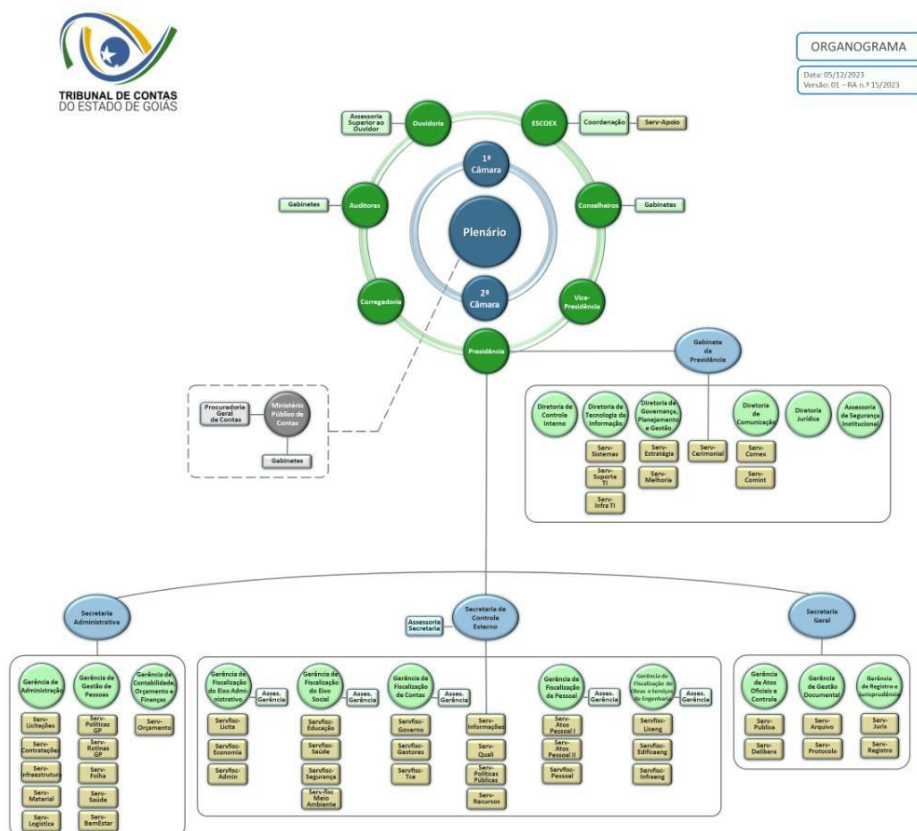

Fonte: Resolução Administrativa nº 19/2022

2.1 Estrutura Organizacional da DI-PLAN

Conforme o art. 23 da [Resolução Administrativa nº 19/2022](#), a DI-PLAN é uma unidade de assessoramento, vinculada à Presidência, que tem por finalidade apoiar diretamente órgãos e unidades do Tribunal em assuntos de governança e gestão, bem como dirigir e coordenar o Sistema de Gestão Integrado (SGI), em busca do atingimento dos objetivos estratégicos do Tribunal.



A DI-PLAN possui dois serviços a ela vinculados: (i) o Serviço de Gestão da Estratégia (Serv. Estratégia) – com propósito de gerir e operacionalizar a estratégia, por meio da gestão de expectativas e necessidades das partes interessadas, bem como dos planos, riscos e indicadores do Tribunal; e (ii) o Serviço de Melhoria Contínua (Serv. Melhoria) – com a função de gerir e operacionalizar a melhoria contínua, por meio da gestão dos processos de trabalho, das iniciativas de melhoria, da estrutura organizacional e das auditorias dos sistemas de gestão do Tribunal. No ano de 2023, a Diretoria contou com 08 servidores e 02 estagiários, distribuídos conforme figura 3:

Figura 3: Organograma da DI-PLAN e de seus serviços vinculados.



Fonte: elaboração própria.

4. GOVERNANÇA NO TCE-GO

As diretrizes de governança no TCE-GO, assim como a estruturação de suas instâncias para o exercício de seus mecanismos, estão previstas no art.3º, art. 9º e art. 10º da [Resolução Administrativa nº 5/2016](#).

Os mecanismos de governança desenvolvidos no sistema de planejamento do TCEGO são: (i) Liderança (pessoas e competências, liderança organizacional, princípios e comportamentos, sistema de governança); (ii) Estratégia (relacionamento com partes interessadas, estratégia organizacional); (iii) Controle (gestão de riscos e controle interno, *accountability* e transparência, auditoria interna). A Figura 4 simplifica a visualização do funcionamento dos mecanismos.

Figura 4: Mecanismos de Governança.

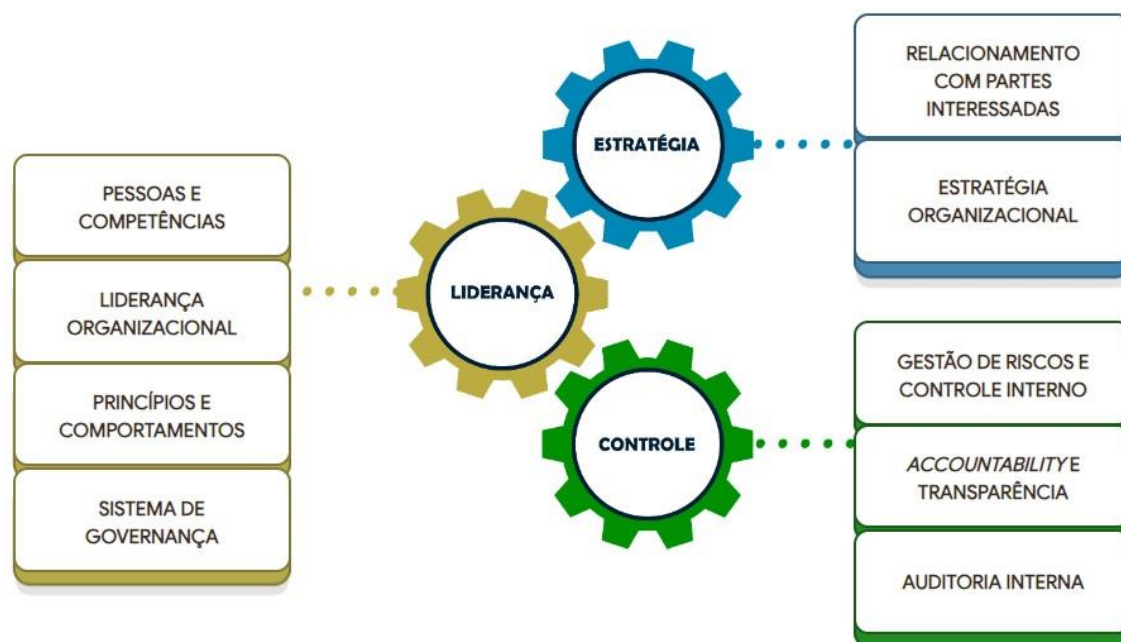

Fonte: elaboração própria.

Os elementos que compõem os mecanismos de governança foram desenvolvidos de acordo com as competências advindas da Resolução Administrativa nº 19/2022 e foram estruturados nas atividades-chave que estão descritas no próximo item.

5. ATIVIDADES CHAVE

As atividades-chave desenvolvidas pela DI-PLAN advêm do cumprimento da sua missão de coordenação do Sistema de Gestão Integrado. O SGI, por sua vez, consiste em um conjunto de elementos inter-relacionados para estabelecer políticas, objetivos e processos, a sua gestão envolve as seguintes atividades:

- (i) Gerir inteligência organizacional;
- (ii) Gerir *accountability*;
- (iii) Gerir plano estratégico;
- (iv) Gerir partes interessadas;
- (v) Gerir riscos;
- (vi) Gerir indicadores estratégicos;
- (vii) Gerir auditorias do SGI;
- (viii) Gerir processos de trabalho;
- (ix) Gerir melhoria contínua;
- (x) Gerir estrutura organizacional.

Atualmente o SGI é certificado pelas normas NBR ISO 9001:2015, 14001:2015 e 27001:2022 em aspectos de gestão da qualidade, gestão ambiental e gestão da segurança da informação, respectivamente.

A Figura 5 especifica as 10 atividades-chave desta Diretoria, conforme competências previstas na Resolução supracitada. Essas atividades-chave foram planejadas pensadas de modo a integrar as rotinas de toda a Diretoria.



Figura 5: Atividades-chave da DI-PLAN e de seus serviços vinculados.

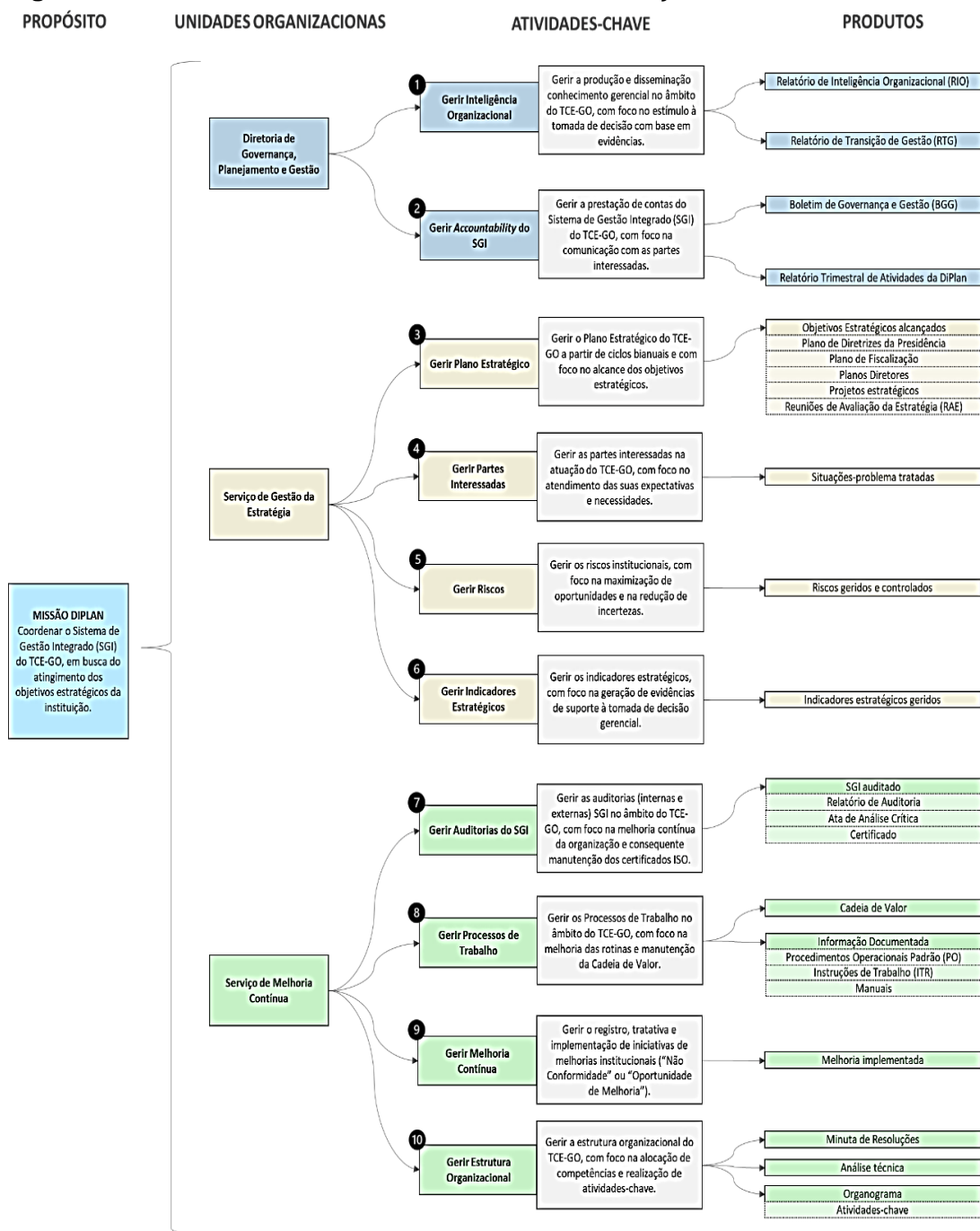

Fonte: elaboração própria.

A sequência deste relatório apresenta o que foi realizado no ano de 2023 no âmbito de cada atividade-chave da Diretoria e serviços vinculados.



6. ATIVIDADES DESENVOLVIDAS PELA DI-PLAN

6.1 Gestão do Plano Estratégico

Núcleo de atividade relacionado ao PO- Gerir Plano Estratégico, que objetiva padronizar a gestão do plano estratégico a partir de ciclos bianuais e com foco no alcance dos objetivos estratégicos.

No 1º trimestre de 2023 foram elaborados os planos institucionais vinculados ao plano estratégico 2021-2030. [O Plano de Diretrizes da Presidência](#) foi aprovado em 15 de fevereiro de 2023 contemplando 6 diretrizes estabelecidas pela Presidência e 19 Linhas de Ação de Gestão. Já os [Planos Diretores](#) das unidades vinculadas diretamente à Presidência foram aprovados em 15 de março de 2023.

No ano de 2023 foram monitorados 12 projetos estratégicos do TCE-GO. Destes, 10 estavam em andamento, 01 havia sido cancelado e 01 ainda não havia sido iniciado até o fim do referido ano.

Sob a perspectiva de inovação relacionada ao núcleo em 2023, menciona-se as seguintes iniciativas de melhoria:

- [Em andamento] Instituir política de governança organizacional com foco na transição de gestão e na transferência de conhecimento organizacional;
- [Em andamento] Atualizar o Plano Estratégico 2021-2030;
- [Em andamento] Compatibilizar Sistema de Planejamento e Gestão com outros subsistemas.

6.2 Gestão das Partes Interessadas

Núcleo de atividade relacionado ao PO-Gerir Partes Interessadas, que objetiva padronizar a gestão das partes interessadas na atuação do TCE-GO, com foco no atendimento de suas expectativas e necessidades.

No ano de 2023 foram geridas 144 tendências relacionadas às partes interessadas, que estão registradas em sistema próprio para fins de monitoramento e subsídio à tomada de decisão gerencial. Das 144 tendências mapeadas, até o fim do referido ano, 21 haviam sido triadas e estavam em processo de tratamento pela organização via iniciativas de melhoria e, destas, 02 haviam sido tratadas.

Sob a perspectiva de inovação relacionada ao núcleo em 2023, menciona-se as seguintes iniciativas de melhoria:

- [Encerrada] Aprimorar o processo de avaliação das necessidades e expectativas das partes interessadas.

6.3 Gestão dos Riscos Institucionais

Núcleo de atividade relacionado ao PO-Gerir Riscos, que objetiva padronizar a gestão dos riscos institucionais, com foco na maximização de oportunidades e na redução de incertezas.



No ano de 2023 foram monitorados 145 riscos institucionais relacionados aos objetivos estratégicos do TCE-GO.

Sob a perspectiva de inovação relacionada ao núcleo em 2023, menciona-se as seguintes iniciativas de melhoria:

- [Encerrada] Aprimorar a Gestão de Riscos no âmbito do TCE-GO.

6.4 Gestão dos Indicadores Institucionais

Núcleo de atividade relacionado ao PO-Gerir Indicadores, que objetiva padronizar a gestão de indicadores, com foco na geração de evidências de suporte à tomada de decisão gerencial.

No ano de 2023 foram monitorados 19 indicadores relacionados aos objetivos estratégicos do TCE-GO.

Sob a perspectiva de inovação relacionada ao núcleo em 2023, menciona-se as seguintes iniciativas de melhoria:

- [Encerrada] Revisar os indicadores de nível estratégico do Tribunal.
- [Encerrada] Correlacionar a política de segurança da informação com os indicadores estratégicos.

6.5 Gestão dos Processos de Trabalho

Esta atividade-chave promove a gestão estruturada e sistêmica dos processos de trabalho, alinhada à estratégia organizacional, com foco em: (i) padronização e melhoria das rotinas desempenhadas pelos órgãos e unidades organizacionais, observando o atendimento aos requisitos de qualidade, responsabilidade ambiental e segurança da informação; (ii) manutenção da Informação Documentada do Tribunal (POs – Procedimentos Operacionais Padrão; ITR – Instruções de Trabalho; Manuais), prevendo o gerenciamento dos documentos do SGI – Sistema de Gestão Integrado produzidos com controle de versões, observância da estrutura e metodologia definidas; (iii) atualização da Cadeia de Valor, com identificação dos principais processos, produtos e serviços desenvolvidos pelo Tribunal. No decorrer do ano de 2023, foram realizadas as seguintes atividades:

- Gerenciamento, via Sistema de Gestão (SGP), de 80 registros de solicitações de manutenção de documentos relacionados aos Processos de Trabalho do Tribunal;
- Apoio às unidades do Tribunal para elaboração, revisão e validação (controle de qualidade) de 43 documentos publicados, sendo: 30 Procedimentos Operacionais Padrão (POs); 05 Instruções de Trabalho (ITRs); 08 Manuais;
- Reuniões com gestores para assessoria na elaboração de documentos;
- Adequação, atualização e publicação da Cadeia de Valor;
- Realização de força-tarefa para revisão e ajuste dos documentos publicados, disponíveis através do site do TCE-GO;
- Aprimoramento do módulo sistêmico de Gestão de Processos de Trabalho do Tribunal, com foco na melhoria do registro e rastreabilidade de processos;



- Elaboração de material didático para uso das unidades do TCE-GO, visando a orientação para o planejamento, execução, aprimoramento e registro das rotinas de trabalho, com foco na atualização da Informação Documentada do Tribunal;
- Aprimoramento do registro de Ativos de Tecnologia da Informação do TCE-GO (versão controlada nº 03), em atendimento aos requisitos de Gestão da Segurança da Informação.

Ainda dentro da rotina de Gestão de Processos de Trabalho, foi aprimorado o Sistema SVN de gerenciamento e controle de documentos do SGI – Sistema de Gestão Integrado do Tribunal, com novas definições de registro de alterações documentais e rastreabilidade de versões, sendo realizado o treinamento da equipe envolvida na operação do sistema.

6.6 Gestão da Melhoria Contínua

Esta atividade-chave objetiva gerir as iniciativas de melhoria (projetos e planos de ação) no âmbito do TCE-GO, com foco na melhoria contínua.

O Serv-Melhoria coordenou, até o fechamento do ano de 2023, o total de 184 iniciativas de melhoria do Tribunal, entre projetos e planos de ação, por meio do Sistema de Gestão do Planejamento (SGP), com o seguinte status:

- 86 Iniciativas de Melhoria concluídas;
- 89 Iniciativas em andamento; com previsão de conclusão até o 3º trimestre de 2024;
- 09 Iniciativas com previsão de início a partir do 1º trimestre de 2024.

Em 2023, ainda foram realizadas as seguintes atividades dentro da rotina de Gestão da Melhoria Contínua:

- Elaboração e validação do Cronograma do Ciclo Bianual de Planejamento 2023/2024;
- Preparação e adequação do ambiente digital (software de planejamento) para registro e gestão das iniciativas de melhoria (projetos e planos de ação do Tribunal);
- Desenvolvimento/atualização da metodologia para elaboração dos projetos e planos de ação, com orientação das áreas organizacionais;
- Suporte às áreas para transição das iniciativas em andamento do biênio 2021/2022 para o biênio 2023/2024;
- Análise crítica, desenvolvimento e validação dos Planos Diretores desenvolvidos junto às áreas organizacionais;
- Registro e monitoramento dos projetos e planos de ação, com seus respectivos desdobramentos no software de gestão do planejamento (SGP).
- Suporte às unidades para identificação de problemas e análise da causa-raiz das não conformidades apontadas nas Auditorias Interna e Externa do SGI 2023;
- Elaboração, junto às unidades organizacionais, dos projetos e planos de ação para tratativas dos apontamentos da Auditoria Interna do SGI 2023.
- Coordenação das atividades previstas no Ciclo Bianual de Planejamento 2023/2024;
- Levantamento de dados para elaboração do Relatório de Inteligência Organizacional (RIO), apresentados nas Reuniões de Avaliação da Estratégia (RAE), realizadas trimestralmente;



- Realização de força-tarefa para varredura no Sistema de Gestão do Planejamento (SGP), de forma a identificar e corrigir inconsistências de dados das iniciativas de melhoria e processos de trabalho registrados.
- Implementação da versão atualizada (2023) do software de Gestão e Planejamento (SGP), utilizado para gerenciar as rotinas do SGI no Tribunal.

Registra-se ainda a aprovação de Projeto, de autoria do Serv-Melhoria, para desenvolvimento de um canal de comunicação voltado para o fomento da participação dos colaboradores do Tribunal, visando promover o Incentivo à Inovação (intraempreendedorismo), o Aprimoramento de Processos e Produtos do Tribunal, o Suporte no Gerenciamento de Riscos e Oportunidades, o Suporte na Gestão das Partes Interessadas e o Desenvolvimento da cultura de participação e do trabalho em equipe.

No âmbito de automação de tarefas com o uso de tecnologia da informação, foi implementado no 4º trimestre de 2023, a revisão e automatização da alimentação dos indicadores operacionais do Serv-Melhoria, que passaram a ser disponibilizados em tempo real, por meio do Painel Eletrônico de Gestão à Vista.

6.7 Gestão das Auditorias Internas e Externas do SGI

Essa rotina tem como objetivo gerir as auditorias internas e externas do SGI, com foco na avaliação da efetividade dos sistemas de Gestão da Qualidade, Gestão Ambiental e Gestão da Segurança da Informação, identificando e propondo ações de melhoria contínua. No decorrer do ano de 2023, foram realizadas as seguintes atividades:

- Planejamento dos programas das auditorias internas e externas para o ano de 2023, para realização de 01 auditoria interna e 01 externa para de avaliação das certificações ISO 9001, ISO 14001 e ISO 27001;
- Elaboração de material orientativo para as áreas auditadas, visando a preparação pré-auditorias, e desenvolvimento dos planos de comunicação acerca da realização das auditorias do SGI em conjunto com a Diretoria de Comunicação, com foco no público interno;
- Elaboração e apresentação, pós-realização da Auditoria Interna do SGI, de relatório complementar contendo recomendações à todas as áreas auditadas, de forma a conferir maior robustez na avaliação realizada pela auditoria, e como reforço da preparação do Tribunal para a Auditoria Externa do SGI.
- Coordenação junto às unidades do TCE-GO, do planejamento das ações para tratativas das inconsistências apontadas nos Relatórios das Auditorias Internas e Externas (Não Conformidades e Oportunidades de Melhoria). Esta atividade envolveu a realização de análise de causa raiz para as Não Conformidades identificadas, com definição dos planos de ação e seus desdobramentos para atendimento aos apontamentos de auditoria.
- Desenvolvimento de checklist pré-auditoria para aplicação em todas as unidades do TCE-GO, contendo itens comumente requeridos nas auditorias do SGI, apresentando recomendações de ação e de prevenção de inconformidades quanto aos requisitos das normas certificadas;
- Produção de conteúdo informativo e educativo acerca das auditorias do SGI em parceria com o Serviço de Comunicação Interna, para disseminação nos principais canais de comunicação do TCE-GO (TV indoor, site, grupo de comunicação, etc.).



Finalizando o ciclo da Auditoria Externa do SGI, foi realizada no mês de dezembro de 2023, a Reunião de Análise Crítica (RAC), com participação da Presidência e dos Gestores do TCE-GO e coordenada pelo Serv-Melhoria, com o objetivo de avaliar a eficácia do Sistema de Gestão Integrado do Tribunal e ratificar o direcionamento estratégico da organização.

6.8 Gestão da Estrutura Organizacional

Esta atividade-chave visa gerir a estrutura organizacional do TCE-GO, com foco na alocação de competências e realização de operações. As atividades realizadas no ano de 2023 foram:

- Atualização do novo quadro diretivo do Tribunal para a gestão do ciclo bienal 2023/2024, quanto aos servidores nomeados e seus respectivos cargos.
- Revisão e atualização dos Grupos de Trabalho, Comitês e Comissões permanentes e por tempo determinado vigentes no Tribunal, quanto às portarias de designação dos servidores, data de publicação e vigência, mantendo esta informação disponível no site do TCE-GO.
- Suporte técnico à Secretaria de Controle Externo para a reestruturação das gerências de fiscalização, com redesenho e atualização do organograma institucional.

No 4º trimestre de 2023, em função das mudanças promovidas no quadro de lideranças da Secretaria de Controle Externo, o Serv-Melhoria promoveu a atualização das informações disponibilizadas no site institucional do Tribunal (organograma institucional, normativos e descritivos).

6.9 Gestão da Inteligência Organizacional

O Relatório de Inteligência Organizacional (RIO) é encaminhado trimestralmente à Presidência, com vistas a subsidiar a tomada de decisão nas Reuniões de Avaliação da Estratégia (RAE). Para tanto, o documento aborda questões relativas ao Sistema de Gestão Integrado (SGI) no que tange a: (i) gestão das partes interessadas; (ii) gestão de riscos; (iii) gestão dos indicadores institucionais e; (iv) gestão da melhoria contínua.

No ano de 2023, foram elaborados dois relatórios de Inteligência Organizacional e encaminhados à Presidência. O primeiro Relatório continha orientações importantes para subsidiar a 4ª Reunião de Análise da Estratégia (RAE), trazendo informações relevantes sobre o Sistema de Gestão Integrado.

Esta Diretoria promoveu a 4ª Reunião de Análise da Estratégia, que teve como pauta: apresentação do Relatório de Inteligência Organizacional (gestão das partes interessadas; gestão da melhoria contínua; gestão dos processos de trabalho; prestação de contas dos gestores).

No 4º trimestre, foi elaborado o segundo Relatório de Inteligência Organizacional (RIO) para subsidiar a 5ª Reunião de Análise da Estratégia (RAE), trazendo informações relevantes sobre o SGI, enviado para conhecimento da alta gestão.

A 5ª Reunião de Análise da Estratégia, que teve como pauta: i) prestação de contas dos gestores; ii) apresentação do Relatório de Inteligência Organizacional (gestão das



partes interessadas; gestão de riscos institucionais; gestão dos indicadores estratégicos; gestão dos projetos estratégicos; gestão da melhoria contínua; gestão dos processos de trabalho; gestão da *accountability* do SGI; gestão da estrutura organizacional). Das pautas discutidas destaca-se as seguintes deliberações:

6.10 Gestão da Accountability do SGI

No âmbito desta atividade, foi elaborado o Relatório Anual de Atividades da DI-PLAN referente a 2022, e os Relatórios Trimestrais de atividades referentes ao primeiro, segundo e terceiro trimestre de 2023. Este relatório objetiva prestar contas trimestralmente das atividades gerenciais da Diretoria na coordenação do SGI, e é encaminhado à Secretaria Geral para fins de consolidação do relatório trimestral encaminhado à Assembleia Legislativa do Estado de Goiás (Alego);

Foram publicadas no primeiro semestre de 2023, a décima quinta e décima sexta edição do [Boletim de Governança e Gestão \(BGG\)](#) no portal de Governança, Planejamento e Gestão, relativas ao primeiro e segundo trimestre de 2023. O foco do BGG é a prestação de contas institucional, a cada trimestre, para apresentação de conteúdo gerencial sobre o TCE-GO às partes interessadas.

Ademais, foram publicadas no segundo semestre de 2023, a décima sétima e décima oitava edição do [Boletim de Governança e Gestão \(BGG\)](#) no portal de Governança, Planejamento e Gestão, relativas ao terceiro e quarto trimestre de 2023. O foco do BGG é a prestação de contas institucional, a cada trimestre, para apresentação de conteúdo gerencial sobre o TCE-GO às partes interessadas.

Na 17ª edição foi incluída no boletim os principais normativos com o propósito de destacar os atos normativos com maior relevância publicados pelo TCE-GO, como meio de facilitar o acompanhamento e compreensão das ações e atividades do Tribunal.

7. ROTINAS ADMINISTRATIVAS

A DI-PLAN comunicou-se internamente por meio de contato telefônico, reuniões presenciais e virtuais, e-mails e emissão de memorandos. Em relação a este último, a unidade encaminhou 148 memorandos ao longo do ano de 2023.

Com relação as atividades processuais, a DI-PLAN, como área demandante, confeccionou o Termo de Referência para Contratação do Serviço Brasileiro de Apoio às Micro e Pequenas Empresas no Estado de Goiás (Sebrae-GO), para a prestação de serviço de consultoria para monitoramento e ampliação do Sistema de Gestão Integrado (SGI) com base nos requisitos nas normas ABNT NBR ISSO/IEC 9001:2015, 14001:2015 e 27001:2022.(processo eTCE-GO nº 202300047000705), conduzindo a contratação e ficando responsável pela gestão do mesmo.

Organização da abertura do ciclo bienal de gestão com suporte à Presidência com a realização da 1ª Reunião de Avaliação da Estratégia-RAE em janeiro/2023, momento em que foi estabelecido o contexto, priorização das partes interessadas e orientação para o início do ciclo de gestão de riscos.

Realização da 2ª e 3ª RAE, a segunda reunião validou os riscos priorizados e apresentou do relatório de revisão dos indicadores para dar suporte ao Plano de Diretrizes da



Presidência, e na terceira foi apresentado o Plano de Diretrizes da Presidência, validado os indicadores estratégicos e orientação para construção dos Planos Diretores, ambas ocorreram em fevereiro/2023.

A Diretoria atendendo à solicitação da Presidência, de informar a Associação dos Membros dos Tribunais de Contas do Brasil (Atricon) acerca das boas práticas desenvolvidas no âmbito do TCE-GO, que se relacionam com os Objetivos do Desenvolvimento Sustentável da Organização das Nações Unidas (ODS/ONU), coordenou um novo levantamento interno para avaliar o levantamento feito em 2021 e a identificação de novas iniciativas que encaixassem nos Objetivos do Desenvolvimento Sustentável (ODS) por meio da elaboração de formulário próprio (*GoogleForms*) para reunir as informações dos projetos e repassá-las à Atricon com o intuito de divulgar as boas práticas institucionais. Como resultado, foram enviadas 09 novas iniciativas.

Organização da abertura do Ciclo de 2023 das Auditoria Interna do Sistema de Gestão Integrada (SGI) com os gestores desta Casa, e acompanhamento, em conjunto com o Serviço de Melhoria Contínua, dos trabalhos de auditoria interna de acordo com o cronograma publicado no portal, podendo ser acessado por meio do link: <https://portal.tce.go.gov.br/auditorias-internas> .

Participação na reunião do Comitê Técnico de Governança dos Tribunais de Contas junto ao Instituto Rui Barbosa - IRB em Brasília. Foi discutida a implementação das políticas de governança dos Tribunais de Contas. Padronização de integridade e *compliance*. Compartilhamento de boas práticas, especialmente nas áreas de controle, gestão de riscos, governança e *compliance*. Ficou deliberada a estruturação de um subgrupo, que contou com a contribuição desta diretoria representando o TCE-GO, com intuito de avaliar os QATC's/MMDTC referentes a governança e integridade e posterior exposição em reunião *on-line*. Foram realizadas seis reuniões de alinhamento por parte do subgrupo, chegando ao relatório final, discutido com a integralidade do comitê e levado para apreciação da Atricon.

A diretoria atendendo à solicitação da chefia de gabinete da presidência, realizou estudos e desenvolver projeto piloto para elaboração e aplicação de políticas de combate à discriminação e assédio.

Elaboração de minuta que dispôs sobre a adoção das Normas Brasileiras de Auditoria do Setor Público (NBASP), considerando a reorganização feita por meio da Resolução nº 03/2020 do Instituto Rui Barbosa.

Acompanhamento, em conjunto com o Serv-Melhoria da Auditoria Externa do SGI para manutenção das certificações NBR ISO 9001 (Gestão da Qualidade), NBR ISO 14001 (Gestão Ambiental e ISO/EC 27001 (Gestão da Segurança da Informação). O escopo de auditoria foi a Gestão da Qualidade, Gestão Ambiental e Gestão da Segurança da Informação do Sistema de Gestão Integrado (SGI) do TCE-GO no exercício do Controle Externo, com foco na realização de Auditorias (conformidade e operacional) e Análise das Contas Anuais do Governador.

Após a realização da Auditoria Externa, abordando as normas da ISO 9001, ISO 14001 e ISO 27001, a DI-PLAN apoiou o Serv-Melhoria na coordenação junto às unidades do TCE-GO, do planejamento das ações para tratativas das inconsistências apontadas no



Relatório de Auditoria (Não Conformidades e Oportunidades de Melhoria), acompanhando até a emissão dos certificados.

Coordenação da 4ª Reunião de Análise da Estratégia, realizada em agosto/2023, que teve como pauta: apresentação do Relatório de Inteligência Organizacional (gestão das partes interessadas; gestão da melhoria contínua; gestão dos processos de trabalho; prestação de contas dos gestores).

Dirigir a 5ª Reunião de Análise da Estratégia, ocorreu em dezembro/2024, que trouxe como pauta: i) prestação de contas dos gestores; ii) apresentação do Relatório de Inteligência Organizacional (gestão das partes interessadas; gestão de riscos institucionais; gestão dos indicadores estratégicos; gestão dos projetos estratégicos; gestão da melhoria contínua; gestão dos processos de trabalho; gestão da *accountability* do SGI; gestão da estrutura organizacional).

8. CONSIDERAÇÕES FINAIS

A DI-PLAN demonstra a complexidade de suas atividades descritas nos itens do presente relatório, tendo em vista que a partir do desenvolvimento de suas competências previstas na Resolução Administrativa nº 19/2022, tem sua atuação transversal à medida que apoia todas as unidades do Tribunal nos assuntos inerentes a governança e gestão, levando em conta que suas atividades são alicerçadas no Sistema de Gestão Integrado (SGI), que oferece estrutura organizacional para que a instituição possa atingir seus objetivos estratégicos e que se destaque com essencial e de excelência no exercício do controle externo.

Dessa forma, no intuito de prestar contas de suas atividades de forma mais inteligível às partes interessadas, as informações deste documento foram apresentadas de forma sucinta, trazendo a visão do todo do que é realizado nesta unidade, salienta-se que, caso seja necessário, as informações poderão ser disponibilizadas de forma pormenorizada.

Goiânia, 27 de fevereiro de 2024.

FABRÍCIO BORGES DOS SANTOS
CHEFE DO SERVIÇO DE MELHORIA
CONTÍNUA

BRUNO BATISTA DE CARVALHO LUZ
CHEFE DO SERVIÇO DE GESTÃO DA
ESTRATÉGIA

VERA NÚBIA ZANDONADI GOMES
DIRETOR DE GOVERNANÇA, PLANEJAMENTO E GESTÃO



PRESTAÇÃO DE CONTAS DA DIRETORIA DE TECNOLOGIA DA INFORMAÇÃO NO EXERCÍCIO DE 2023

Este documento tem como objetivo prestar contas à Presidência do TCE-GO quanto aos recursos investidos em TI e do andamento dos projetos no exercício de 2023. Em atendimento ao memorando 134/2024-SEC-ADMIN, que solicitou desta Diretoria informações da execução física dos projetos e das atividades efetivamente desenvolvidas, para a composição do relatório anual de prestação de contas para a Assembleia Legislativa do Estado de Goiás.

1. Estrutura administrativa da Diretoria de Tecnologia da Informação

De acordo com a Resolução Administrativa nº 19/2022, apresentamos a seguir a lista das unidades administrativas de Tecnologia da Informação do TCE-GO, suas principais atribuições e os responsáveis por cada unidade, incluindo a Diretoria de Tecnologia da Informação:

UNIDADE ADMINISTRATIVA	ATRIBUIÇÕES PRINCIPAIS	RESPONSÁVEL
Diretoria de Tecnologia da Informação (DI-TI)	Planejar, organizar, dirigir e controlar a política de tecnologia da informação, de engenharia de software, de segurança da informação, de infraestrutura tecnológica e de suporte técnico.	Licardino Siqueira Pires
Serviço de Sistemas de Informação (Serv-Sistemas)	Gerir e operacionalizar a concepção, elaboração, construção, transição e sustentação de softwares aplicativos.	Bruno Henrique de Oliveira Peixoto
Serviço de Suporte Técnico em TI (Serv-SuporteTI)	Gerir e operacionalizar o suporte técnico aos usuários de recursos de TI do Tribunal.	Leonardo ruivo de Mendonça



TRIBUNAL DE CONTAS DO ESTADO DE GOIÁS

DIRETORIA DE TECNOLOGIA DA INFORMAÇÃO

Serviço de Infraestrutura e Segurança em TI (Serv-InfraTI)	Gerir e operacionalizar o data center do Tribunal e aspectos de segurança da informação.	Leandro dos Santos
--	--	--------------------

A Diretoria de Tecnologia da Informação, que segundo a Resolução nº 19/2022, é responsável por assessorar diretamente órgãos e unidades do Tribunal em assuntos de tecnologia da informação, bem como dirigir e coordenar a infraestrutura tecnológica, os sistemas corporativos e o suporte técnico em tecnologia da informação, possui participação em diversos Comitês do Tribunal, conforme listado abaixo:

- Comitê Estratégico de Tecnologia da Informação - Portaria nº 59/2023-GPRES;
- Comitê de Gestão da Segurança da Informação - PORTARIA 57/2023-GPRES;
- Comitê de Gestão Documental e Arquivística - PORTARIA Nº 55/2023-GPRES.

2. PDTI 2023-2024 - Plano Diretor de Tecnologia da Informação

O Plano Diretor de Tecnologia da Informação (PDTI) do Tribunal de Contas do Estado de Goiás (TCE-GO) representa um instrumento de fundamental importância para a governança de TI. Este plano estratégico é o principal direcionador das ações de tecnologia da informação do Tribunal, estabelecendo as bases para atender às necessidades de TI e das áreas de negócio do Tribunal de forma alinhada e coerente com os objetivos institucionais.

Publicado no Diário Eletrônico do Tribunal em [31 de março de 2023](#), o PDTI para o biênio 2023-2024 foi elaborado sob a responsabilidade da Diretoria de Tecnologia da Informação e aprovado pelo Comitê Estratégico de Tecnologia da Informação (CETI). Este documento reflete um planejamento cuidadoso e a visão de futuro da DI-TI, que se posiciona como uma atividade-meio imprescindível para alcançar a excelência na prestação de serviços de TI ao Tribunal.

A prestação de contas da Diretoria de Tecnologia da Informação é realizada por meio do detalhamento operacional das ações que foram executadas conforme descrito neste plano. As atividades são reportadas com transparência, evidenciando o compromisso da DI-TI com a eficiência, qualidade e relevância dos serviços de TI prestados.

A seguir, detalharemos as ações operacionais realizadas pela Diretoria de Tecnologia da Informação, evidenciando como cada uma delas contribui para o cumprimento das metas estabelecidas no PDTI e para o avanço da estratégia de TI do TCE-GO.



3. Prestação de Contas - Serviço de Suporte Técnico em TI

O Serviço de Suporte Técnico em TI é responsável por gerir e operacionalizar o suporte técnico aos usuários de recursos de tecnologia da informação do Tribunal. No exercício de 2023, foram realizados um total de 4909 atendimentos a usuários e suporte técnico aos ativos de TI do Tribunal.

Segue a lista das atividades executadas no ano de 2023 e a quantidade de atendimentos prestados:



TRIBUNAL DE CONTAS DO ESTADO DE GOIÁS

DIRETORIA DE TECNOLOGIA DA INFORMAÇÃO

TIPO DE OCORRÊNCIA VIA ORDEM DE SERVIÇO	QTD ATEND.
Apoio técnico em reuniões, palestras e eventos	333
Apoio em mudança de layout em salas	30
Criação de usuários	64
Desbloqueio/Recuperação de senha	264
Apoio gestão de pessoas/câmera de segurança	128
Permissões de Acesso	395
Serviço de Infraestrutura e Segurança	295
Suporte e triagem para Serviço de Sistemas	1112
Suporte Remoto/Teletrabalho	0
Suporte Técnico/Atendimento Local	1400
Troca de Tonner	35
Alteração de Lotação Usuários	215
Manutenção e Preparação de Equipamentos/Laboratório (Notebooks, IPADs, CPUs)	301
Apoio ao TCEHUB/INFORMA (Cadastro e Atendimento de Ocorrências)	232
Atendimentos Telefônico/Emergencial com Registro em Planilha	105



4. Prestação de Contas - Serviço de Infraestrutura e Segurança em TI

O Serviço de Infraestrutura e Segurança em TI é responsável por gerir e operacionalizar o data center do Tribunal e aspectos de segurança da informação. No período de 2023 esta realizou a operação das atividades listadas na tabela abaixo:

Código	Iniciativa	SITUAÇÃO
A1	Ampliar processo de controle de mídias móveis.	CONCLUÍDA
A5	Incluir seção de tratativas de segurança da informação nos termos de referência das contratações demandas pela DI-TI.	CONCLUÍDA
A6	Otimizar a Gestão do Planejamento executada no sistema SGP.	CONCLUÍDA
A7	Bloquear as portas USBs de computadores do TCE para não reconhecerem dispositivos de armazenamento.	CONCLUÍDA
A8	Aprimorar o Sistema de Gestão da Fiscalização.	CONCLUÍDA
A9	Promover o acesso ao banco de dados que contenha informações de endereço e CPFs dos citados/intimados.	CONCLUÍDA
A11	Elaborar o procedimento operacional de continuidade dos serviços de TI.	CONCLUÍDA
A17	Atualizar o Manual de Segurança da Informação em relação aos equipamentos que o Serviço de Suporte técnico é proibido de dar assistência técnica.	EM ANDAMENTO
A20	Elaborar o procedimento operacional de tratamento de incidentes/vazamento de dados.	EM ANDAMENTO
A22	Garantir testagem de recuperação de dados do backup externo em nuvem.	CONCLUÍDA
A29	Garantir a completude dos controles relacionados ao "A.18 - Conformidade" nos ativos de informação.	CONCLUÍDA
A33	Aprimorar a Planilha de Aspectos e Impactos a partir dos apontamentos da Auditoria Externa	CONCLUÍDA



TRIBUNAL DE CONTAS DO ESTADO DE GOIÁS

DIRETORIA DE TECNOLOGIA DA INFORMAÇÃO

	2022.	
C3	Convênio para acesso a bases de dados CPF/CNPJ na arquitetura Block Chain, com a DATA PREV.	CONCLUÍDA
C9	Fornecimento da aquisição, renovação do período de garantia e suporte do fabricante para licenças VMWARE.	CONCLUÍDA
C22	Fornecimento de solução de gerenciamento de acesso lógico privilegiado, contemplando garantia de atualização de versões.	CONCLUÍDA
C27	SERVIÇOS GERENCIADOS DE SEGURANÇA DA INFORMAÇÃO para monitoramento da rede de computadores do Tribunal.	CONCLUÍDA
C33	SUBSTITUIÇÃO DO EQUIPAMENTO DE FIREWALL.	CONCLUÍDA

5. Prestação de Contas - Serviço de Sistemas de Informação

O Serviço de Sistemas de Informação é responsável por gerir e operacionalizar a concepção, elaboração, construção, transição e sustentação de softwares aplicativos. No período de 2023 esta realizou a operação das atividades listadas na tabela abaixo:

Código	Iniciativa	Situação
A3	Integrar as bases de dados dos sistemas da GGP e sistema de controle de acesso da DI-TI	EM ANDAMENTO
A9	Promover o acesso ao banco de dados que contenha informações de endereço e CPFs dos citados/intimados.	CONCLUÍDA
A10	Viabilizar a obtenção de relatórios gerenciais analíticos e sintéticos do acervo normativo.	EM ANDAMENTO
A13	Aprimorar o processo de recebimento e análise das tomadas de contas especiais.	CONCLUÍDA
A14	Desenvolver solução tecnológica para recepção de informações e relatórios da LRF.	CONCLUÍDA
A15	Implementar sistema de recebimento de documentos de Declaração de Bens e Renda (DBR).	CONCLUÍDA
A18	Otimizar o processo de consolidação e atualização do acervo normativo do TCE-GO.	CONCLUÍDA



TRIBUNAL DE CONTAS DO ESTADO DE GOIÁS

DIRETORIA DE TECNOLOGIA DA INFORMAÇÃO

A19	Criar o Observatório do Universo de Controle.	EM ANDAMENTO
A23	Reconstruir os sistemas GCAR, GPON, GFIN, GREG, GPRO, GCAD	EM ANDAMENTO
A24	Aprimorar e ampliar o sistema Triagem de Acórdãos.	EM ANDAMENTO
A25	Aprimorar o procedimento operacional da divulgação das matérias no Diário Eletrônico de Contas (DEC).	EM ANDAMENTO
A27	Formalizar portfólio de sistemas corporativos com a definição de responsável de negócio	CONCLUÍDA
A31	Efetivar e ampliar utilização do Sistema de Atos de Pessoal (SIAP).	EM ANDAMENTO
A35	Atualizar o sistema de controle dos pagamentos de débitos.	EM ANDAMENTO
A37	Aperfeiçoar o uso das informações do BACE (Benefícios de Ações de Controle Externo).	CONCLUÍDA
A38	Desenvolver novo site e intranet para o TCE-GO.	EM ANDAMENTO
A40	Treinar os principais envolvidos nos projetos das áreas de negócios que envolvem TI, nas gestão dos requisitos do produto.	EM ANDAMENTO
A41	Aprimorar a recepção das informações encaminhadas pelos jurisdicionados ao Tribunal relativas a obras públicas.	EM ANDAMENTO
A42	Criar o Observatório de Políticas Públicas do Estado de Goiás.	EM ANDAMENTO
A43	Operacionalizar o Sistema de Avisos e Trilhas (SAT).	CONCLUÍDA
A48	Implementar funcionalidade no SIAP (Sistema de Informação de Registro de Atos de Pessoal) que permita fornecer informações mais céleres sobre existência ou não de registro de atos de pessoal.	CONCLUÍDA

6. Execução Financeira da Diretoria de TI

A transparência na execução orçamentária financeira é essencial para garantir a confiança na gestão dos recursos públicos e para demonstrar a eficácia da Diretoria de Tecnologia da Informação na implementação das iniciativas de TI. Esta seção tem uma relação direta com as "Iniciativas com Custo" detalhadas no Plano Diretor de Tecnologia da Informação (PDTI), pois oferece uma visão clara e precisa dos recursos financeiros que foram alocados, comprometidos e efetivamente despendidos para cada iniciativa de TI durante o período do plano.



TRIBUNAL DE CONTAS DO ESTADO DE GOIÁS

DIRETORIA DE TECNOLOGIA DA INFORMAÇÃO

Empenho (Número do Processo)	Beneficiário (Nome)	Valor Saldo Pago
202300047004148	51 157 608 JOAO VICTOR BENTES NOGUEIRA GIARDINO	17.000,00
202300047000023	ACCERTE TECNOLOGIA DA INFORMACAO LTDA	329.039,41
202100047001001	BRASOFTWARE INFORMATICA LTDA	533.332,68
202100047000871	CERTISIGN CERTIFICADORA DIGITAL LTDA	279,00
202300047000171	CERTISIGN CERTIFICADORA DIGITAL LTDA	400,00
202000047001547	DEPARISON CONSULTORIA LTDA - EPP	122.608,93
202300047003842	DEPARISON CONSULTORIA LTDA - EPP	54.128,34
202100047002578	DIRECTA COMERCIO SERVICOS E SOLUCOES LTDA	386.674,24
202200047002724	DISRUPTEC BRASIL LTDA	212.000,04
202300047002242	EM2 IT SOLUTIONS SERVICOS EM TECNOLOGIA DA INFORMACAO LTDA	205.830,00
20230004700242	EM2 IT SOLUTIONS SERVICOS EM TECNOLOGIA DA INFORMACAO LTDA	9.879,84
202300047000801	EMPRESA DE PROCESSAMENTO DE DADOS DA PREVIDENCIA SOCIAL	30.729,83



TRIBUNAL DE CONTAS DO ESTADO DE GOIÁS

DIRETORIA DE TECNOLOGIA DA INFORMAÇÃO

202300047001770	E R SOLUCOES INFORMATICA LTDA EPP	588.000,00
202300047004421	E R SOLUCOES INFORMATICA LTDA EPP	171.000,00
202200047001454	INDRA BRASIL SOLUCOES E SERVICOS TECNOLOGICOS SA	6.058.298,60
201900047002019	INTELIGENCIA DE NEGOCIOS SISTEMAS E INFORMATICA LTDA	151.901,59
202200047003608	ISH TECNOLOGIA LTDA	959.999,94
202200047001394	LACUNA SOFTWARE LTDA EPP	9.720,00
202300047002753	LACUNA SOFTWARE LTDA EPP	74.000,00
202000047001240	MAPDATA TECNOLOGIA INFORMATICA E COMERCIO LTDA	55.400,00
202100047003122	MCR SISTEMAS E CONSULTORIA LTDA	35.596,14
202300047002371	MCR SISTEMAS E CONSULTORIA LTDA	62.500,00
202300047003837	MCR SISTEMAS E CONSULTORIA LTDA	19.645,32
202300047002295	MICROBUSINESS TECNOLOGIA LTDA	58.900,00
202300047001958	OPEN SOLUCOES TRIBUTARIAS LTDA	10.788,00
202200047003505	ORACLE DO BRASIL SISTEMAS LTDA	35.203,08



TRIBUNAL DE CONTAS DO ESTADO DE GOIÁS

DIRETORIA DE TECNOLOGIA DA INFORMAÇÃO

20230004700343 4	ORACLE DO BRASIL SISTEMAS LTDA	80.528,76
20230004700192 7	PISONTEC LICENCIAMENTO DE SOFTWARE EIRELI - EPP	58.939,38
20220004700354 9	PPN TECNOLOGIA E INFORMATICA LTDA	13.162,89
20230004700025 0	QUALITY SOFTWARE S A	19.520,27
20210004700316 3	RJR COMERCIO E SERVICOS DE INFORMATICA LTDA	320.248,24
20230004700432 6	RYBENA TECNOLOGIAS ASSISTIVAS LTDA	7.722,00
20220004700072 7	SCHNEIDER ELECTRIC BRASIL LTDA	198.858,28
20230004700117 2	SCHNEIDER ELECTRIC BRASIL LTDA	385.982,55
20210004700055 9	SERVICO FEDERAL DE PROCESSAMENTO DE DADOS - SERPRO	7.804,55
20190004700147 0	SOFTPLAN PLANEJAMENTO E SISTEMAS LTDA	299.330,07
20210004700236 0	SOFTPLAN PLANEJAMENTO E SISTEMAS LTDA	283.410,00
20230004700243 3	TECNO - IT TECNOLOGIA SERVICOS E COMUNICACAO SA	2.498.000,00



7. Resultado dos indicadores do PDTI em 2023

Nesta seção, apresentaremos os resultados dos indicadores para o ano de 2023. Os indicadores foram previstos no PDTI como uma forma de avaliar a eficácia e a eficiência das iniciativas de tecnologia da informação, permitindo o monitoramento contínuo e a melhoria dos serviços de TI oferecidos pelo Tribunal de Contas do Estado de Goiás (TCE-GO).

Indicador	Descrição	Forma de cálculo	Valor do indicador em 2023
Índice de cumprimento das ações do PDTI	Percentual das ações do PDTI concluídas no prazo.	(somatório das ações da TI concluídas no prazo) / total das ações da TI) * 100	16,45 %
Índice de satisfação dos servidores em relação à TI	Percentual médio de satisfação obtido das respostas às questões específicas sobre o tema inseridas na pesquisa de clima organizacional. Não havendo pesquisa de clima organizacional, seria adotada pesquisa específica inerente à TI.	(somatório da quantidade de respostas favoráveis (i) / total de respostas (i) / total de questões), onde i = 1 a (total de questões)	98,7% avaliaram como atendimento ótimo
Índice de disponibilidade de ativos de infraestrutura de TI	Percentual de disponibilidade do acesso a ativos de infraestrutura de TI (banco de dados, GED, rede do datacenter, ambientes de virtualização e armazenamento), no horário de funcionamento do TCE	(tempo de disponibilidade dos ativos de estrutura de TI / tempo total previsto de disponibilidade dos ativos de estrutura de TI) *100	95,71 %
Índice de disponibilidade da Internet	Percentual de disponibilidade da Internet, a partir da rede TCE, para os servidores, durante o horário de funcionamento do TCE.	(quantidade de requisições com tempo médio de resposta igual ou abaixo do valor limite estabelecido / total de requisições) * 100	99,64 %
Índice de tempestividade no atendimento de manutenções corretivas dos sistemas	Percentual de demandas por correção de erros nos sistemas atendido em até 30 dias corridos após a data de registro.	(quantidade de demandas por correção de erros registradas e atendidas em até 30 dias corridos após a data de registro / total de demandas por correção de erros registradas no período) *100	95,14 %
Índice de atendimento aos usuários	Tempo médio de atendimento	(quantidade de requisições registradas e concluídas pela data de fechamento - quantidade de requisições concluídas pela data de abertura) *24	151,74



8. Conclusão

A prestação de contas do Tribunal de Contas do Estado de Goiás (TCE-GO) evidencia a aderência às práticas de transparência e responsabilidade na gestão de recursos, destacando a execução das iniciativas do Plano Diretor de Tecnologia da Informação (PDTI). Os resultados alcançados refletem o comprometimento do Tribunal com a melhoria contínua dos serviços de TI, a modernização dos processos internos e o fortalecimento do controle externo.

LICARDINO SIQUEIRA PIRES
Diretor de Tecnologia da Informação
Tribunal de Contas do Estado de Goiás (TCE-GO)



Controle Interno

A Diretoria de Controle Interno é uma unidade administrativa vinculada à Presidência, cuja finalidade é coordenar o sistema de controle interno, composto por todas as unidades organizacionais do Tribunal de Contas, nos termos do artigo 7º da Resolução Administrativa nº 10/2019 deste Tribunal de Contas do Estado de Goiás.

Compete ao Controle Interno, dentre outras atividades, as seguintes atribuições:

- ✓ planejar, coordenar, controlar e avaliar as atividades relacionadas ao Sistema de Controle Interno no âmbito do Tribunal e promover a sua integração operacional;
- ✓ propor a normatização, sistematização e padronização dos procedimentos operacionais da Diretoria de Controle Interno;
- ✓ auxiliar as unidades técnicas e administrativas na elaboração, expedição e atualização dos regulamentos sobre procedimentos de controle, de forma a assegurar a efetividade da receita, da aplicação dos recursos e da execução das ações finalísticas;
- ✓ fiscalizar o cumprimento da Lei federal nº 12.257, de 18 de novembro de 2011 e da Lei estadual nº 18.025 de 22 de maio de 2013, bem como da Resolução Normativa nº 004/2012, em especial das obrigações relacionadas à transparência ativa;
- ✓ coordenar o programa de compliance no âmbito do TCE, o qual objetiva:
 - a) garantir a conformidade dos atos de gestão com padrões éticos, morais e legais;
 - b) assegurar o alcance dos resultados planejados; e
 - c) fomentar a transparência, a responsabilização e gestão de riscos organizacionais.
- ✓ avaliar o cumprimento das diretrizes, objetivos e metas previstas no Plano Plurianual e na Lei de Diretrizes Orçamentárias, bem como a execução orçamentária, examinando a conformidade com os limites e destinações pré-estabelecidos;
- ✓ verificar a utilização pelas unidades de indicadores de resultados que possibilitem aferir o cumprimento das metas quanto à eficácia da gestão



orçamentária, financeira e patrimonial, bem como da aplicação de recursos públicos por entidades de direito privado;

- ✓ certificar o funcionamento dos controles exercidos nos direitos e haveres do TCE;
- ✓ medir e avaliar a eficiência e eficácia dos procedimentos de controle adotados pelas unidades executoras e avaliar as políticas de gerenciamento de riscos, por meio de atividades consignadas no Plano Anual de Auditoria Interna;
- ✓ acompanhar e fiscalizar as diversas fases das receitas, e os respectivos controles;
- ✓ elaborar e manter atualizado Manual de Auditoria, especificando os procedimentos e metodologia de trabalho a ser observada, e que contemple normas de conduta a serem observadas a título de "código de ética" para o exercício da atividade de auditoria;
- ✓ apoiar o controle externo no exercício de sua missão institucional, supervisionando e auxiliando as unidades administrativas quanto ao encaminhamento de documentos e informações, atendimento às equipes técnicas, recebimento de diligências e elaboração de respostas;
- ✓ orientar a administração nos aspectos relacionados com o controle interno, inclusive sobre a forma de prestar contas e quanto à legalidade dos atos de gestão orçamentária, financeira, contábil e patrimonial;
- ✓ pronunciar sobre a legislação e normas concernentes a orçamento, contabilidade, finanças públicas e outras correlatas ao controle da Administração Pública;
- ✓ participar do processo de planejamento e acompanhar a elaboração do Plano Plurianual, da Lei de Diretrizes Orçamentárias e da Lei Orçamentária Anual;
- ✓ examinar a regularidade dos processos licitatórios, das dispensas e inexigibilidades, dos contratos, convênios, acordos e outros instrumentos congêneres, bem como dos demais atos administrativos de que resultem a criação e extinção de direitos e obrigações;



- ✓ propor a melhoria ou implantação de sistemas apoiados em tecnologia da informação, com o objetivo de aprimorar os controles internos, agilizar as rotinas e melhorar o nível das informações;
- ✓ instituir e manter o sistema de informações para o exercício das atividades finalísticas do Sistema de Controle Interno;
- ✓ cientificar o Presidente do Tribunal, objetivando a adoção de providências, sempre que:
 - a) ficar evidenciado atos ou fatos inquinados de ilegalidade, ilegítimos ou antieconômicos, praticados por agentes públicos ou privados;
 - b) não houver prestação de contas de recursos oriundos do Orçamento do TCEGO; e
 - c) quando ocorrer desfalque, desvio de dinheiro, bens ou valores públicos.
- ✓ fiscalizar os sistemas contábil, financeiro, orçamentário, patrimonial e de pessoal e demais sistemas administrativos e operacionais;
- ✓ elaborar Relatório Anual das Atividades de Controle Interno, no prazo de 40 dias após o término do exercício financeiro;
- ✓ comprovar a legalidade da tomada de contas especial, para fins de certificação junto ao controle externo;
- ✓ fiscalizar os controles exercidos pelas unidades administrativas, no que concerne:
 - a) aos limites de despesa de pessoal e de inscrição em restos a pagar, nos termos da Lei de Responsabilidade Fiscal;
 - b) aos fundos rotativos, adiantamentos e de suas prestações de contas;
 - e
 - c) às diárias e ajudas de custo;
- ✓ fiscalizar a realização de concurso público no Tribunal;
- ✓ verificar a consistência dos dados contidos no Relatório de Gestão Fiscal face aos sistemas corporativos do TCE-GO;
- ✓ verificar e avaliar a adoção de medidas para o retorno da despesa total com pessoal ao limite de que trata a Lei de Responsabilidade Fiscal; promover o intercâmbio de dados e conhecimentos técnicos com unidades de controle interno dos demais Poderes e órgãos da Administração Pública;



- ✓ elaborar o Plano Anual de Auditoria Interna e submeter à aprovação da Presidência, em até sessenta dias do início do exercício financeiro;
- ✓ emitir Relatório Anual de Auditoria de Avaliação da Gestão, com parecer conclusivo, sobre as contas anuais dos gestores responsáveis;
- ✓ apurar denúncias e representações, encaminhadas pela Presidência, que tenham por objeto a comunicação à Ouvidoria de irregularidades na gestão do Tribunal, quanto aos aspectos contábil, financeiro, orçamentário, operacional e patrimonial;
- ✓ realizar auditorias internas, inclusive de avaliação do controle interno e de avaliação da política de gerenciamento de riscos;
- ✓ exercer outras atividades correlatas.

O Controle Interno, em sua atuação, mostrou os seguintes números relativos à produção de documentos no exercício de 2023:

DOCUMENTOS	QUANTITATIVO
Pareceres	426
Despachos	25
Comunicados Internos	11
Memorandos	32

Em fevereiro de 2023, em atendimento ao disposto na Resolução Normativa nº 06/2019-TCE/GO, que estabelece orientações gerais sobre a regulamentação e operacionalização do Sistema de Controle Interno, procedeu-se à fiscalização através do preenchimento do questionário de Autoavaliação da Estrutura de Controle Interno desta Corte de Contas – exercício 2023, respondido por essa unidade de Controle Interno com todas as evidências necessárias, e devidamente encaminhado à Presidência deste Tribunal de Contas.

Esteve também sob a responsabilidade deste Controle Interno, a gestão do Portal da Transparência desta Corte de Contas, avaliada sua eficácia em julho de 2023 por meio do Programa Nacional de Transparência Pública, com base nas regras previstas na Lei de Acesso à Informação (LAI) e na Lei de Responsabilidade Fiscal



(LRF), a qual obteve 96,97% de atendimento aos critérios, divulgado o resultado por meio do Sistema AVALIA (<https://avalia.atricon.org.br/>).

Por fim, foram objetos de análise e emissão de Pareceres de Conformidade em 2023, os Relatórios de Gestão Fiscal do 3º quadrimestre de 2022, 1º e 2º quadrimestres de 2023, bem como o Relatório Anual de Contas deste Tribunal, referente ao exercício de 2022.

LANA MENEZES DE CASTRO
CONTROLE INTERNO



TRIBUNAL DE CONTAS DO
ESTADO DE GOIÁS

DIRETORIA DE COMUNICAÇÃO

Relatório de Gestão (2023)

Unidade:

Diretoria de Comunicação (Dicom)

Estrutura Organizacional:

A Diretoria de Comunicação Social do Tribunal de Contas do Estado é composta por:

I - Serviço de Comunicação Externa; e

II - Serviço de Comunicação Interna.

Com a missão de coordenar e executar as ações de comunicação do Tribunal de Contas, a Dicom alinha suas atividades às políticas institucionais e aos objetivos estratégicos do órgão.

Principais atribuições:

A Diretoria de Comunicação Social do Tribunal de Contas do Estado tem como principal atribuição coordenar e executar as ações de comunicação do Tribunal de Contas, em alinhamento às políticas institucionais e aos objetivos estratégicos.

Normas que regulamentam sua atuação

As atividades da Dicom são pautadas por normativas específicas, garantindo a conformidade e eficiência dos processos de comunicação:

Resolução Administrativa nº 19/2022 (Artigos 32, 33 e 34 da Seção V), que dispõe sobre a estrutura organizacional e competências dos órgãos e unidades organizacionais do Tribunal de Contas do Estado de Goiás.



TRIBUNAL DE CONTAS DO
ESTADO DE GOIÁS

DIRETORIA DE COMUNICAÇÃO

Resolução nº 7/2019, que dispõe sobre a Política de Comunicação Social no âmbito do Tribunal de Contas do Estado de Goiás.

Informações estratégicas

O Plano Diretor da Diretoria de Comunicação para o biênio 2023/2024 foi aprovado pela Ordem de Serviço nº 1/2023-Dicom e está disponível nas páginas 39 a 43 dos [Planos Diretores do TCE-GO](#).

Até o final de 2023, a Dicom contabilizou 6 iniciativas abertas, 9 fechadas e 5 paralisadas ou canceladas.

AÇÃO	SITUAÇÃO	INÍCIO	PREVISÃO / CONCLUSÃO
Realizar oficina para jornalistas sobre utilização das informações disponibilizadas pelo TCE-GO.	Paralisada	03/04/2023	31/08/2023
Institucionalizar Prêmio Anual de Jornalismo.	Cancelada	03/04/2023	01/01/2024
Desenvolver novo site e intranet para o TCE-GO.	Em andamento	03/04/2023	02/09/2024
Contratar mídia training para gestores com realização de ações de sensibilização.	Em andamento	05/06/2023	02/09/2024
Atualizar Matriz de Comunicação.	Encerrada	03/04/2023	19/09/2023
Atualizar Política de Comunicação	Em andamento	18/05/2023	02/09/2024
Desenvolver Plano de aperfeiçoamento de divulgação de resultados das diversas áreas	Cancelada	18/05/2023	01/09/2024
Aperfeiçoar o uso das informações do BACE (Benefícios de Ações de Controle Externo).	Cancelada	03/04/2023	01/09/2024
Criar núcleo multidisciplinar para aprimoramento da comunicação das ações de controle externo.	Cancelada	18/05/2023	01/09/2024



TRIBUNAL DE CONTAS DO
ESTADO DE GOIÁS

DIRETORIA DE COMUNICAÇÃO

Desenvolver produtos de caráter educativo sobre o TCE-GO e sobre administração pública.	Em andamento	04/04/2023	29/02/2024
Realizar eventos que proporcionem aproximação com segmentos da sociedade.	Em andamento	03/04/2023	30/09/2024
Prever a inclusão do Calendário de Atividades da DiCom na Informação Documentada.	Encerrada	17/07/2023	18/08/2023
Normatizar a gestão dos portais de informação do TCE-GO	Em andamento	17/07/2023	20/10/2023
Prever ferramentas de comunicação e produção de conteúdos voltados aos colaboradores terceirizados.	Encerrada	17/07/2023	18/09/2023
Implementar registro de avaliação das demandas entregues pela Comunicação junto às áreas solicitantes.	Encerrada	17/07/2023	01/12/2023

Ações executadas e resultados alcançados

Em 2023, a Dicom realizou diversas atividades, como clipagem eletrônica, atualizações do site, produção de textos e artes, fotorreportagem, campanhas internas, cobertura de eventos, atendimento à imprensa e muito mais. Estas ações visaram alcançar os objetivos estratégicos do TCE-GO.

1. Clipagem eletrônica - acompanhamento e recorte eletrônico de notícias diárias em jornais, blogs, sites, redes sociais e outros;
2. Artigos e outras publicações e atualizações do site do TCE-GO;
3. Produção e publicação de textos, artes e artigos na seção Artigos e Publicações do TCE-GO;
4. Fotorreportagem. Acompanhamento fotográfico de eventos e visitas;
5. Realização de campanhas internas e apoio a outros eventos das áreas técnicas do TCE;
6. Redação e publicação de notícias no site;
7. Acompanhamento das sessões plenárias para reportagem;



TRIBUNAL DE CONTAS DO
ESTADO DE GOIÁS

DIRETORIA DE COMUNICAÇÃO

8. Acompanhamento da filmagem e transmissão de sessões presenciais;
9. Reportagem dos eventos promovidos pelo TCE (textos, fotos e filmagem);
10. Atendimento a demandas da imprensa, inclusive encaminhamento de releases e notas oficiais;
11. Atendimento a demandas de organizações e cidadãos;
12. Cobertura e apoio às atividades da Presidência, Conselheiros, Corregedoria, Conselheiros-Substitutos, MPContas, Comitês Técnicos do TCE, Secretaria de Controle Externo, Diretoria de Planejamento, Secretaria Administrativa, Escoex Aélson Nascimento, Gerência de Tecnologia da Informação, Gestão de Pessoas, TCE Sustentável, CEI Suely Paschoal e todos os demais setores relacionados;
13. Acompanhamento das participações de membros e servidores em eventos e cursos on-line e à distância;
14. Acompanhamento e divulgação das atividades do IRB, Atricon, CNPTC, Gaepe-GO e Gaepe Brasil;
15. Participação na elaboração de documentos e divulgação do Comitê Técnico de Avaliação do Pacto pela Primeira Infância e Pacto pela Primeira Infância em Goiás;
16. Apoio às ações do Sindicato dos Servidores (Sercon);
17. Produção e divulgação de vídeos noticiosos e institucionais;
18. Produção e divulgação nas redes sociais: Instagram, Facebook, Twitter, LinkedIn e Youtube;
19. Encaminhamento de vídeos para a TV Atricon;
20. Produção e divulgação de áudios para a radioweb TCE-GO;
21. Encaminhamento de spots de rádio com reportagens institucionais às rádios goianas;
22. Cobertura da agenda institucional do Presidente do TCE-GO;
23. Produção de material institucional do TCE-GO;
24. Produção de material e divulgação de Comunicação Interna por meio da TV Corporativa (TV TCE) em terminais de vídeo espalhados em locais estratégicos da sede do TCE;



TRIBUNAL DE CONTAS DO
ESTADO DE GOIÁS

DIRETORIA DE COMUNICAÇÃO

25. Produção de material e divulgação de Comunicação Interna por meio de grupos de mensagens via smartphone (WhatsApp) para servidores em geral (grupos Gestores e Comunicação) e membros (grupos Conselheiros, MPContas e Auditores);
26. Produção de material e divulgação de Comunicação Externa por meio de grupos de mensagens via smartphone (Jornalistas, Comunicação dos TCs e órgãos jurisdicionados);
27. Participação no Grupo de Trabalho de Comunicação dos Tribunais de Contas, ligado à Atricon;
28. Participação no Comitê de Sustentabilidade do TCE-GO;
29. Implantação da Intranet;
30. Planejamento e execução de projetos de comunicação interna, a exemplo do Dia das Mães e Dia do Meio Ambiente e Mês das Mulheres.
31. Participação e divulgação de diálogo público de sustentabilidade.
32. Participação e divulgação do evento Compromisso pela Primeira Infância!
33. Participação no comitê de divulgação do 3º Congresso Internacional dos Tribunais de Contas (CITC, de 28 de novembro a 1º de dezembro de 2023, em Fortaleza-CE.

Indicadores de Verificação

O desempenho da Dicom é refletido nos indicadores de verificação, que incluem a quantidade de artigos e publicações, atendimento à imprensa, áudios e vídeos publicados, clipagem de notícias, interações nas redes sociais, entre outros.,

INDICADORES DE VERIFICAÇÃO - 2023																	
		JAN	FEV	MAR	1º TRIM	ABR	MAI	JUN	2º TRIM	JUL	AGO	SET	3º TRIM	OUT	NOV	DEZ	4º TRIM
1	Artigos e Publicações	3	0	2	5	0	2	0	2	1	0	0	1	0	0	3	3
2	Atendimento à Imprensa	2	3	8	13	2	3	0	5	3	11	3	17	5	5	13	23
3	Áudios publicados	4	13	40	57	7	13	11	31	12	11	8	31	6	3	10	19



TRIBUNAL DE CONTAS DO
ESTADO DE GOIÁS

DIRETORIA DE COMUNICAÇÃO

3.1	Vídeos publicados	0	3	8	11	2	6	5	13	4	4	5	13	5	16	8	29	
4	Clipagem de notícias do TCE	216	172	406	794	554	205	237	996	252	170	193	615	187	126	236	549	
5	Facebook (posts)	28	18	23	69	16	18	16	50	11	4	10	25	18	14	18	50	
6	Facebook (interações) *	86	34	66	186	8	34	11	53	11	4	15	30	10	8	13	31	
7	Flickr (postagens de álbuns)	2	4	5	11	3	20	14	37	1	11	7	19	7	4	5	16	
8	Flickr (quant. de fotos postadas)	60	269	456	785	50	112	238	1416	16	378	240	634	210	116	279	605	
9	Fotos (eventos) - Pasta N	8	7	6	21	10	24	12	46	9	21	9	39	7	7	11	25	
10	Fotos (quant.) - Pasta N	241	737	674	1652	565	526	152	7355	517	1724	3076	5317	1312	801	1159	3272	
11	Instagram (stories)	26	70	90	186	64	101	48	213	18	29	61	108	33	41	9	83	
12	Instagram (posts)	29	25	26	80	18	27	22	67	12	21	20	53	21	21	18	60	
13	Instagram (interações) *	181	551	185	9187	169	158	892	4163	125	4	1525	2779	***	***	***	***	#VALOR !
14	LinkedIn (posts)	8	4	11	23	9	4	6	19	3	7	6	16	8	10	5	23	
15	LinkedIn (interações)	27	56	95	178	44	5	35	84	13	75	50	138	58	81	66	205	
16	Memorandos, Ofícios e outros documentos	18	19	10	47	15	12	10	37	18	28	20	66	22	12	14	48	
17	Discursos	0	2	1	3	2	5	1	8	2	0	1	3	3	4	3	10	
18	Releases publicados e/ou encaminhados	43	32	44	119	39	56	30	125	39	52	40	131	33	44	33	110	
19	Tik Tok Postagens *****	4	7	5	16	5	4	5	14	5	****	****	5	****	****	****	****	#VALOR !
20	Tik Tok interações *****	277	362	127	766	103	143	66	312	46	****	****	46	****	****	****	****	#VALOR !
21	TV TCE-GO (n. de postagens)	45	36	52	133	36	22	27	85	29	37	39	105	41	29	23	93	
22	Twitter (posts)	24	66	63	153	63	104	42	209	23	63	83	169	60	64	44	168	
23	Twitter (interações)**		378	708	1086	543	508	184	1235	306	**	**	3069	**	**	**	**	#VALOR !
24	Postagens nos grupos de WhatsApp	42	47	88	177	61	73	68	202	36	93	72	201	96	93	75	264	
	* Curtir, comentar, salvar e compartilhar (não considera "click")																	
	Os dados estão sujeitos a pequenas variações por conta de relatórios de sistemas como o MLabs																	
	** Número de visitas e interações ao perfil - X/Twitter não informa mais																	



TRIBUNAL DE CONTAS DO
ESTADO DE GOIÁS

DIRETORIA DE COMUNICAÇÃO

*** MLabs não forneceu informações																			
**** curtir, compartilhar, comentar																			
***** A pedido do presidente, a partir do dia 21/07/2023, o Tik Tok não será mais usado																			

Indicadores de Controle

Os indicadores de controle incluem o crescimento das redes sociais e o percentual acumulado de publicações espontâneas positivas na mídia sobre o TCE-GO, refletindo o impacto positivo das ações da Dicom.

Um destaque foi o crescimento médio de 80% na vinculação às redes sociais do TCE-GO, demonstrando a eficácia das estratégias de comunicação implementadas.

Crescimento das redes sociais	Percentual médio de aumento na vinculação às redes sociais do TCE-GO (Twitter, Instagram, Facebook, Youtube, Tiktok e LinkedIn)	13,73%
Publicações positivas espontâneas na mídia externa	Percentual acumulado de publicações espontâneas positivas na mídia sobre o TCE-GO	80%

aaa/ibv

**MEMORANDO 19/2024 - DI-JUR.**

DE: DIRETORIA JURÍDICA
PARA: SEC-ADMIN-SECRETARIA ADMINISTRATIVA
ASSUNTO: Resposta ao Memorando 134/2024 - SEC-ADMIN.

Senhor Secretário,

1. Em resposta ao Memorando nº 134/2024-SEC-ADMIN, encaminho a Vossa Senhoria o Relatório das Atividades Desenvolvidas pela Diretoria Jurídica no exercício de 2023:

<u>RELATÓRIO DAS ATIVIDADES DESENVOLVIDAS PELA DIRETORIA JURÍDICA NO EXERCÍCIO DE 2023</u>		
Atos diversos		
Quantidade	Tipo	
	Peças em processos judiciais	1 procuração
		7 contrarrazões a recursos
		5 informações em Mandado de Segurança
		1 petição solicitando ingresso como <i>amicus curiae</i>
		2 contestações
		3 agravos internos
		1 impugnação a cumprimento de sentença
		1 pedido de suspensão de liminar
		2 manifestações sobre os cálculos em cumprimento de sentença
99	Memorandos	
91	Despachos	
481	Pareceres	
4	Comunicados internos	



Outras ações:

- a) Pesquisa e acompanhamento via internet de processos em andamento, aguardando decurso de prazo e intimação pessoal;
- b) Assessoria, por parte do Diretor Jurídico, à Presidência, Diretorias, Conselheiros e outras unidades, quando solicitado, pessoal ou virtualmente;
- c) Controles diversos a saber: organização dos processos judiciais através de pastas; movimento de pessoal (férias, recessos, licenças); controle do material de expediente/requisições de materiais; atendimentos telefônico e ao público interno; expedição de e-mails de interesse jurídico e administrativo; compilação do relatório trimestral e disponibilização no E-TCE, entre outros;
- d) Formatação de documentos e pareceres jurídicos;
- e) Revisão de texto (gramática e ortografia) dos pareceres jurídicos, despachos e passando obrigatoriamente por duas revisões (geral e oficial).

OBS: As competências da Diretoria Jurídica estão na Resolução Administrativa nº 19/2022 do TCE-GO.

Respeitosamente,

Goiânia, 11 de março de 2024.

BRUNO CARNEIRO LEÃO DE OLIVEIRA
DIRETOR JURÍDICO

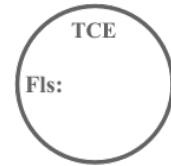

TRIBUNAL DE CONTAS DO ESTADO DE GOIÁS
DIRETORIA JURÍDICA

MEMORANDO Nº 19/2024 - DI-JUR



Documento assinado eletronicamente com fundamento da Resolução Normativa 12/2017 do TCE-GO, Art. 6º.
A autenticidade deste documento pode ser conferida no site:

<https://www.tce.go.gov.br/ValidaDocumento?Key=081861822702061921671921102091671281642781361251342461>



MEMORANDO 23/2024 - ESCOEX-COORD.

**DE: ESCOLA SUPERIOR DE CONTROLE EXTERNO AELSON NASCIMENTO -
COORDENAÇÃO**
**PARA: ESCOEX-ESCOLA SUPERIOR DE CONTROLE EXTERNO AELSON
NASCIMENTO**
ASSUNTO: PRESTAÇÃO DE CONTAS ANUAL ASSEMBLEIA LEGISLATIVA 2023

Senhor Diretor Geral,

1. Em resposta ao memorando de n.º 134/2022-SEC-ADM, seguem informações das atividades internas, executadas pela Escola Superior de Controle Externo Aélson Nascimento – ESCOEX, referentes ao ano 2023, com a finalidade de compor a prestação de contas do mesmo exercício, a ser apresentada à Assembleia Legislativa por esta Corte de Contas.

2. As atividades dizem respeito à Cursos e Eventos Internos; Eventos Externos realizados por servidores e membros do TCE-GO; fechamento anual de documentos Escoex e Biblioteca; Plano Anual de Formação e Capacitação -PAFC e Projetos e ações do Plano Diretor-2023.

CURSOS E EVENTOS REALIZADOS PELA ESCOEX 2023			
Capacitações	Qtd participantes TCE- GO (Membros e servidores)	Qtd. Participantes Jurisdicionados	Carga Horária Total (h/a)
Cursos e Eventos Internos ESCOEX	1792	189	869
Eventos e Cursos Externos	103	0	280
Mestrado	10	01	360



FECHAMENTO ANUAL ESCOEX 2023	
Documentos Emitidos	Quantidade
Memorandos	324
Ofícios	07

RELATÓRIO DE ESTATÍSTICAS DA BIBLIOTECA AUDITOR JOAQUIM GRACIANO DE BARROS ABREU 2023	
Visitas	386
Biblioteca Digital - acessos	3798
Empréstimos	109

3. Certa de que essa Diretoria corrobora da ideia de que o TCE-GO precisa estar alinhado às tendências globais e desafios para políticas públicas inovadoras que possibilitem um Tribunal mais capacitado para a fiscalização e julgamento, acrescentando-se gestores mais eficientes, seja garantia de melhor aplicação e aproveitamento dos recursos públicos, de forma a contribuir para a real eficácia dos serviços prestados à sociedade, agradeço..

4. É o que tínhamos a apresentar.

Respeitosamente,

Goiânia, 22 de fevereiro de 2024.

**JAQUELINE GONÇALVES DO NASCIMENTO
COORDENADORA**

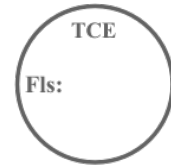

TRIBUNAL DE CONTAS DO ESTADO DE GOIÁS
ESCOLA SUPERIOR DE CONTROLE EXTERNO AELSON NASCIMENTO - COORDENAÇÃO

MEMORANDO Nº 23/2024 - ESCOEX-COORD



Documento assinado eletronicamente com fundamento da Resolução Normativa 12/2017 do TCE-GO, Art. 6º.

A autenticidade deste documento pode ser conferida no site:

<https://www.tce.go.gov.br/ValidaDocumento?Key=081571932502061821671921102581091781742981361251342461>



Tribunal de Contas do Estado de Goiás

Secretaria Administrativa



SECRETARIA ADMINISTRATIVA

PRESTAÇÃO DE CONTAS E RELATÓRIO DE ATIVIDADES

2023



Tribunal de Contas do Estado de Goiás

Secretaria Administrativa

SECRETÁRIO ADMINISTRATIVO

Cássio Resende de Assis Brito

GERÊNCIA DE ADMINISTRAÇÃO

Carlos Alberto de Almeida – *Gerente*

Artur Eduardo Lopes da Silva – *Serviço de Licitações*

Márcio Vieira da Silva – *Serviço de Logística*

Nilson Elias de Carvalho Junior – *Serviço de Contratações*

Pedro Henrique Mota Emiliano – *Serviço de Infraestrutura Predial*

Sílvio Rubens de Souza Valadão – *Serviço Material e Patrimônio*

GERÊNCIA DE GESTÃO DE PESSOAS

Renato Kronit de Souza – *Gerente*

Angélica Sucena Sebba Gomide – *Serviço de Políticas de Gestão de Pessoas*

Camila Savastano de Toledo – *Serviço de Bem-Estar*

Claudio César Mendanha – *Serviço de Saúde Ocupacional e Segurança do Trabalho*

Elaine Gonçalves Moraes – *Serviço de Rotinas de Pessoal*

Fabiano Ribeiro Borges – *Serviço de Folha de Pagamento*

GERÊNCIA DE CONTABILIDADE, ORÇAMENTO E FINANÇAS

Moab Nogueira Franco – *Gerente*

Rafael do Nascimento Moreira – *Serviço de Planejamento Orçamentário e Gestão Fiscal*



SUMÁRIO

1. SECRETARIA ADMINISTRATIVA	4
1.1 Setores envolvidos	4
1.2 Atividades desenvolvidas	5
2. GERÊNCIA DE ADMINISTRAÇÃO	9
2.1 Licitações	11
2.2 Inexigibilidade de Licitações	12
2.3 Adesões à Ata de Registro de Preços	13
2.4 Dispensas de Licitação.....	13
2.5 Relação de contratos e instrumentos congêneres	15
2.6 Frota de veículos	32
2.7 Patrimônio	32
2.7.1 Ativo imobilizado tangível (bens móveis e imóveis)	32
2.7.2 Ativo imobilizado intangível.....	33
2.8 Informações estratégicas	34
2.9 Resumo das principais intervenções em relação a manutenção e infraestrutura	34
3. GERÊNCIA DE GESTÃO DE PESSOAS	38
3.1 Atividades do cotidiano	38
3.2 Atividades atípicas	39
4. GERÊNCIA DE CONTABILIDADE, ORÇAMENTO E FINANÇAS	40
4.1 Relatório Gestão Fiscal – Unidade Orçamentária 0201 (TCE-GO)	40
4.2 Análise técnica	40
4.2.1 Programação dos Recursos por Programas e Ações	40
4.2.2 Execução dos programas.....	42
4.3 Execução orçamentária.....	45
4.4 Movimentação financeira	46



4.5 Relatórios de gestão fiscal	47
4.6 Ativo não circulante (permanente)	47
4.7 Índices econômicos	47
4.7.1 Quociente de pronta liquidez	48
4.7.2 Quociente de pronta imediata	48
4.7.3 Quociente geral de solvência	48
4.8 Relatório Gestão Fiscal – Unidade Orçamentária 0250 (Fundo)	49
4.9 Análise	49
4.9.1 Programação dos Recursos por Programas e Ações	49
4.9.2 Execução dos programas	50
4.10 Execução orçamentária	51
4.11 Movimentação financeira	52
4.12 Ativo não circulante (imobilizado)	53
4.13 Índices econômicos	53
4.13.1 Quociente de pronta liquidez	53
4.13.2 Quociente de pronta imediata	54
4.3.3 Quociente geral de solvência	54
Anexos	55



1. SECRETARIA ADMINISTRATIVA

Nos termos da Resolução Administrativa nº 19/2022, a Secretaria Administrativa tem por finalidade planejar e conduzir a estratégia das atividades administrativas do TCE-GO, com vistas a manutenção regular do funcionamento da instituição.

À Secretaria Administrativa, compete:

I - planejar, organizar, dirigir e controlar a cadeia de suprimentos e serviços, além dos recursos humanos, financeiros e patrimoniais da instituição, com vistas a assegurar o suporte necessário ao funcionamento do Tribunal;

II - propor normas, políticas e diretrizes relativas à gestão administrativa do Tribunal;

III - conduzir, apoiada pela Diretoria de Governança, Planejamento e Gestão e em consonância com os planos institucionais, a elaboração da proposta de orçamento do Tribunal relativa ao Plano Plurianual (PPA), à Lei de Diretrizes Orçamentárias (LDO), à Lei Orçamentária Anual (LOA) e, eventualmente, às leis de créditos adicionais;

IV - auxiliar na celebração, execução e acompanhamento de convênios e acordos de cooperação técnica, ou instrumentos congêneres, que tenham o Tribunal como parte;

V - assistir e assessorar à Administração por meio de informações e subsídios necessários às decisões ligadas a matérias de sua competência;

VI - planejar, executar e acompanhar, no âmbito de sua área de atuação, os desdobramentos operacionais dos planos táticos institucionais da perspectiva corporativa, prestando contas de seus andamentos e resultados, conforme definido em ato normativo específico;

VII - desempenhar outras atividades inerentes à sua finalidade.

1.1 Setores envolvidos

Integram a Secretaria Administrativa:

I - Gerência de Administração, à qual se vinculam:

- a) Serviço de Licitações;
- b) Serviço de Contratações;
- c) Serviço de Infraestrutura Predial;
- d) Serviço de Material e Patrimônio; e
- e) Serviço de Logística.

II - Gerência de Gestão de Pessoas, à qual se vinculam:

- a) Serviço de Políticas de Gestão de Pessoas;
- b) Serviço de Rotinas de Pessoal;
- c) Serviço de Folha de Pagamento;
- d) Serviço de Saúde Ocupacional e Segurança do Trabalho; e
- e) Serviço de Bem-Estar.

III - Gerência de Contabilidade, Orçamento e Finanças, à qual se vincula:

- a) Serviço de Planejamento Orçamentário e Gestão Fiscal.

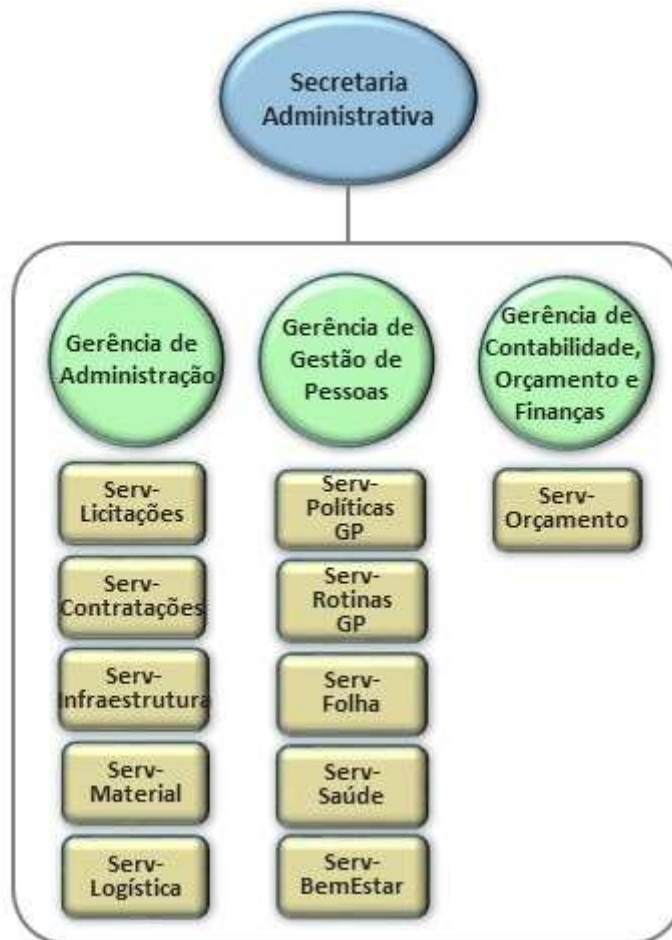

1.2 Atividades desenvolvidas

A Secretaria Administrativa possui como atividade precípua a coordenação da atividade administrativa desta Corte de Contas, via atuação integrada junto às Gerências e Serviços a ela vinculados.

Além da citada atividade administrativa, o Secretário Administrativo, face às atribuições delegadas pela Presidente do TCE, executa funções relativas à vida funcional dos servidores, questões orçamentárias, além das questões referentes aos menores aprendizes e estagiários.

O Secretário Administrativo exerce ainda, em razão de integrar o Comitê de Sustentabilidade, a função de coordenar das ações desse grupo de trabalho.

Além das ações e delegações impostas pelo Presidente do TCE-GO, algumas atividades específicas desenvolvidas em nível institucional pela Secretaria Administrativa merecem atenção:

a) Plano Diretor SEC-ADMIN biênio 2023/2024

A Secretaria, em conjunto com suas unidades técnicas, procedeu à elaboração do Plano Diretor 2023/2024, que tem 3 objetivos principais:

- Otimizar a gestão financeira do TCE-GO;
- Aperfeiçoar a gestão de pessoas do TCE-GO;



Tribunal de Contas do Estado de Goiás

Secretaria Administrativa

- Aperfeiçoar a gestão administrativa e de contratações no âmbito institucional.

O Plano possui 14 ações macros, com suas sub tarefas, sendo:

AÇÃO	SITUAÇÃO	INÍCIO	PREVISÃO
Promover a movimentação dos servidores, baseada em análise de desempenho e de perfil.	Cancelada	-	-
Realizar pesquisa de clima organizacional	Em andamento	Em andamento	23/05/2024
Promover a divulgação sobre mudanças em normativos funcionais do TCE-GO	Em andamento	Em andamento	30/09/2024
Desenvolver minuta de ato normativo, definindo responsabilidade e atribuições dos membros do Comitê de Sustentabilidade	Em andamento	Em andamento	31/12/2023
Aprimorar os procedimentos operacionais relativos à sustentabilidade	Em andamento	Em andamento	30/09/2024
Implementar sistema alternativo de abastecimento da frota nos casos de contingência	Concluída	Concluída	19/04/2023
Estimular a participação dos servidores no tratamento das situações de emergência em segurança do trabalho no ambiente do TCE-GO	Concluída	Concluída	30/06/2023
Solicitar a aquisição de software específico para gerir o atendimento à conformidade legal da norma ISO 14001	Em andamento	Em andamento	31/12/2023
Promover campanha de conscientização e racionalização dos recursos naturais junto aos servidores e colaboradores	Em andamento	Concluída	06/09/2023
Elaborar e difundir a utilização de documentos padronizados necessários às contratações a serem preenchidos pelas unidades demandantes	Concluída	Concluída	15/08/2023
Desenvolver relatório utilizando a ferramenta <i>Business Objects</i> (BO) para acompanhamento da evolução das despesas	Concluída	Concluída	20/12/2023
Divulgar o trâmite estabelecido para movimentação de bens patrimoniais nas mídias de comunicação interna	Concluída	Concluída	30/06/2023
Implementar rotina de orientação e capacitação dos colaboradores terceirizados a respeito das regras e políticas do TCE-GO	Concluída	Concluída	30/06/2023
Aprimorar a Planilha de Aspectos e Impactos a partir dos apontamentos da Auditoria Externa 2022*	Concluída	Concluída	31/05/2023

*atualizado até 18/12/2023.



b) Suporte para contratação da banca para o concurso de 2024.

c) Participação ativa na manutenção da certificação da norma NBR ISO 9001

Em dezembro de 2023 recebemos a manutenção da certificação da norma NBR ISO 9001, cujo objetivo é trazer excelência na prestação dos serviços prestados à sociedade e, para isso, desenvolveu um Sistema de Gestão da Qualidade (SGQ), onde são aplicados procedimentos para a padronização de processos.

Visando o atendimento das normas exigidas pela ISO 9001, a Secretaria Administrativa executou, em parceria com suas unidades técnicas, diversas atividades, entre elas:

- ✓ atualização dos procedimentos operacionais (P.O) para bom andamento dos serviços inerentes a este setor, entre eles, o P.O de aquisições e realização de licitações, de geração de relatórios fiscais, de planejamento e gestão de estoque e patrimônio, de atos de pessoal, da avaliação de desempenho, de manutenção predial e veicular, de tratativas de fornecedores externos, de atendimento no serviço de saúde, etc.;
- ✓ atualização do Manual de Funções, que define os requisitos fundamentais para cada função exercida dentro desta Corte;
- ✓ atualização do Manual de Avaliação de Desempenho, que objetiva instruir os servidores acerca do processo e sistema de avaliação, conforme os parâmetros estabelecidos na Resolução Normativa nº 4/2016.

Por oportuno, ressalto que as ações da Administração são monitoradas através do Sistema de Gestão e Planejamento (SGP).

d) Participação ativa na manutenção da certificação da norma NBR ISO 27001

Em dezembro de 2023 recebemos a manutenção da certificação da norma NBR ISO 9001, cujo objetivo é trazer excelência na prestação dos serviços prestados à sociedade e, para isso, desenvolveu um Sistema de Gestão da Qualidade (SGQ), onde são aplicados procedimentos para a padronização de processos.

e) Participação efetiva na manutenção da certificação da norma NBR ISO 14001

Em dezembro de 2023 recebemos a manutenção da certificação da norma NBR ISO 14001, que certifica o Sistema de Gestão Ambiental (SGA), em que foram estabelecidos os requisitos para organizações que anseiam gerenciar suas responsabilidades ambientais de forma sistemática, contribuindo para o pilar ambiental da sustentabilidade.

Buscando a execução das ações sustentáveis no âmbito do TCE-GO, foi mantido, através da Portaria nº 029/2021, o Comitê de Sustentabilidade, que é presidido pelo Secretário Administrativo.

O Comitê possui como competências primordiais:

- planejar, elaborar e acompanhar as ações, de forma contínua, da norma NBR ISO 14001:2015 – Sistema de Gestão Ambiental;
- promover a cultura da sustentabilidade;
- promover o uso racional de recursos naturais e materiais necessários aos processos, sistemas e operações do TCE-GO;



- propor aperfeiçoamento às instalações da sede deste Tribunal de forma a atender os critérios de acessibilidade e sustentabilidade;
- propor ações para disseminação de práticas sustentáveis;
- atuar para a incorporação efetiva de requisitos socioambientais na contratação de bens e serviços;
- fortalecer e apoiar as práticas de promoção à saúde, bem-estar e qualidade de vida dos servidores deste Tribunal.
- estabelecer, implementar e melhorar continuamente o Sistema de Gestão Ambiental do TCE – GO
- estar comprometido com o desempenho ambiental da organização.

Buscando a execução do plano de ações da ISO 14001, o Comitê estabeleceu 8 (oito) indicadores de trabalho e seus objetivos, a saber:

- ✓ Nível de geração de energia limpa (energia fotovoltaica) – reduzir o consumo de energia da concessionária, utilizando o sistema de geração fotovoltaico;
- ✓ Nível de consumo de água potável - reduzir do consumo de água potável fornecida pela concessionária;
- ✓ Nível de destinação adequada de resíduos – destinar de forma adequada os resíduos produzidos;
- ✓ Nível de abastecimento da frota com combustível proveniente de fontes renováveis – reduzir a poluição do ar;
- ✓ Nível de consumo de papel A4 – reduzir o consumo de papel no ambiente do TCE-GO;
- ✓ Nível de consumo de copos plásticos descartáveis – reduzir/extinguir o consumo de copos plásticos descartáveis no âmbito do TCE-GO;
- ✓ Quantitativo de eventos relacionados à temática de Educação Ambiental – veicular campanhas educativas internamente;
- ✓ Nível de tratamento de situações inseguras e acidentes de trabalho – controlar e monitorar as situações inseguras e acidentes de trabalho no âmbito do TCE-GO;

Assim, o Comitê de Sustentabilidade, através do plano de ação da NBR ISO 14001 e dos indicadores estabelecidos, desenvolveu importantes ações no âmbito do TCE-GO, entre elas:

- ✓ Instituição da Comissão Interna de Prevenção de Acidentes do TCE-GO (CIPA) – gestão 2021/2022;
- ✓ Manutenção da Brigada de Emergência do TCE-GO;
- ✓ Constante atualização de formulários/planilha de controle de uso e distribuição de EPI's;
- ✓ Atualização de programas e manuais, entre eles: Programa de Controle Médico e Saúde Ocupacional (PCMSO), Programa de Prevenção de Riscos Ambientais (PPRA), Laudo Técnico das Condições de Trabalho – Insalubridade e Periculosidade, Plano de Gestão de Resíduos (PGR);
- ✓ Constante automatização dos sistemas elétricos, por meio de técnicas inteligentes, visando o monitoramento e economia dos recursos;
- ✓ Veiculação de diversas campanhas educativas, objetivando estimular e desenvolver a compreensão de servidores, membros e colaboradores terceirizados do TCE-GO sobre os problemas ambientais e incentivá-los a buscar as práticas para a solução desses problemas, contribuindo para o desenvolvimento sustentável, entre elas: distribuição de canecas para todos os servidores, membros e terceirizados; pílulas DSS-online, que são dicas semanais de segurança veiculadas no site do TCE; treinamentos diversos nas áreas de segurança e saúde do trabalhador; comemoração do dia da árvore, com distribuição de sementes oriundas de espécies da reserva verde do TCE.



f) Participação ativa na finalização do concurso público, com a nomeação e posse dos candidatos

Em 2023, o Secretário Administrativo, como membro da Comissão do Concurso, participou ativamente, junto à Fundação Carlos Chagas, da organização e publicação do resultado final, nomeação dos candidatos, assim como a convocação para inspeção médica e exames e, finalmente, a posse.

g) Desenvolvimento de atos normativos

Em busca da excelência administrativa, e em assessoramento à Presidência deste Tribunal, desenvolvemos algumas minutas de atos normativos, destacando a portaria de gestão e fiscalização de contratos, portaria do Comitê Gestor do Teletrabalho, Ordem de Serviço nº 001/2023-GPRES, portaria do Comitê de Sustentabilidade, portaria para normas de publicação no DOE e DEC, portaria de agente de integração e equipe de apoio e atualização da norma quanto à frequência dos servidores.

2. GERÊNCIA DE ADMINISTRAÇÃO

A Gerência de Administração, cujas atribuições estão normatizadas conforme disposto no art. 38, da Resolução Administrativa nº 19/2022, faz parte da atividade meio do Tribunal de Contas do Estado de Goiás e está integrada à Secretaria Administrativa.

Em sua estrutura organizacional, estão vinculados os seguintes serviços/setores: Serviço de Licitações; Serviço de Contratações; Serviço de Infraestrutura Predial; Serviço de Material e Patrimônio; e Serviço de Logística.

A finalidade, as principais atribuições e os responsáveis pelos setores, estão relacionadas no quadro a seguir:

Identificação da unidade	Finalidade	Principais atribuições	Gestor responsável
Gerência de Administração	Dirigir e coordenar a estrutura física e a cadeia de suprimentos do Tribunal, objetivando a continuidade das atividades institucionais	<ul style="list-style-type: none">- coordenar a elaboração, a execução e o monitoramento de Plano de Aquisições do Tribunal;- preparar, inaugurar e processar procedimentos de aquisição e contratação de produtos e serviços;- promover o atesto de notas fiscais das aquisições e contratos do Tribunal, encaminhando-as para pagamento;- recomendar à Secretaria Administrativa a contratação de materiais e serviços que venham a atender as necessidades do Tribunal.	Carlos Alberto de Almeida
Serviço de Licitações	gerir e operacionalizar as atividades relativas aos procedimentos licitatórios no âmbito do Tribunal	<ul style="list-style-type: none">- apoiar as atividades dos agentes de contratação designados pela Presidência na realização de procedimentos licitatórios;	Artur Eduardo Lopes da Silva



Tribunal de Contas do Estado de Goiás

Secretaria Administrativa

		<ul style="list-style-type: none">- providenciar a publicação dos avisos de licitações e demais atos pertinentes aos procedimentos licitatórios;- zelar pela regularidade dos procedimentos licitatórios no âmbito do Tribunal;	
Serviço de Contratações	gerir e operacionalizar o processamento das aquisições e contratações, bem como de convênios e demais instrumentos congêneres no âmbito do Tribunal	<ul style="list-style-type: none">- analisar as especificações, termo de referência, projetos básicos e executivos e demais peças necessárias à definição do objeto a ser contratado;- elaborar as minutas contratuais que integrarão os procedimentos licitatórios do Tribunal, bem como as minutas de convênios e demais instrumentos congêneres;- realizar ações necessárias para a formalização, a assinatura pelas partes, a publicação e o controle dos instrumentos contratuais e congêneres.	Nilson Elias de Carvalho Junior
Serviço de Infraestrutura Predial	gerir e operacionalizar as atividades concernentes ao funcionamento regular e sustentável da infraestrutura predial TCE	<ul style="list-style-type: none">- supervisionar os serviços de construção, reforma, conservação, limpeza e higienização das instalações, equipamentos, dependências internas e áreas externas dos edifícios do Tribunal;- manter as condições de funcionamento das instalações, equipamentos e do Tribunal;- zelar pela conservação da infraestrutura física do Tribunal.	Pedro Henrique Mota Emiliano
Serviço de Material e Patrimônio	gerir e operacionalizar o estoque de material, bem como dos bens patrimoniais do Tribunal	<ul style="list-style-type: none">- realizar o controle, a guarda e a conservação dos bens, móveis e imóveis, tombados pelo patrimônio do Tribunal;- gerir os bens patrimoniais do Tribunal;- gerir e operacionalizar as necessidades de encadernação e apoio de copa.	Silvio Rubens de Souza Valadão
Serviço de Logística	gerir e operacionalizar o atendimento das demandas de logística terrestre das unidades organizacionais do Tribunal	<ul style="list-style-type: none">- gerir e operacionalizar as atividades de registro, regularização doc., conservação e limpeza, liberação, manutenção e controle do uso dos veículos pertencentes à frota;- controlar a escala de motoristas lotados na unidade;- controlar as ocorrências de infrações no trânsito, bem como sinistros ocorridos quando do uso dos veículos do Tribunal.	Márcio Vieira da Silva

Fonte: Resolução Administrativa nº 19/2022.



Tribunal de Contas do Estado de Goiás

Secretaria Administrativa

Incumbe à Gerência de Administração, entre outros trabalhos de cunho administrativo, ainda, nos termos da Ordem de Serviço nº 01/2023-GPRES, iniciar os processos de aquisição de bens e serviços.

2.1 Licitações

Durante o ano de 2023, a Gerência de Administração, em conjunto com seus Serviços, entre eles o Serviço de Licitações, e, atendendo às necessidades deste Tribunal, deu início aos certames listados no quadro abaixo, aos quais, ao final do período chegou-se ao valor total estimado para as licitações de R\$ 7.428.397,00 (sete milhões e quatrocentos e vinte oito mil e trezentos e noventa e sete reais), que após adjudicados e homologados somaram a importância de R\$ 5.620.185,92 (cinco milhões e seiscentos e vinte mil e cento e oitenta e cinco reais e noventa e dois centavos), representando a diferença entre os valores estimados e homologados de R\$ 1.808.211,92 (um milhão e oitocentos e oito mil e duzentos e onze reais e noventa e dois centavos), que corresponde à economia de 24,3% (vinte quatro inteiros e três décimos por cento).

LICITAÇÕES				
Nº Edital Processo	Objeto	Valor Estimado (R\$)	Valor Contratado (R\$)	Valor Desconto (R\$)
PE 005 202200047003761	Telefonia Fixa	158.178,87	41.277,40	116.901,47
PE 001 202300047000152	Mão de Obra na Construção Civil	437.896,66	434.999,51	2.897,15
PE 002 202300047000420	Assistência Elevadores	108.000,00	29.300,00	78.700,00
PE 004 202300047000837	Medicina do Trabalho	181.964,96	111.749,99	46.428,88
PE 010 202300047001140	Água Mineral 500 ml	32.560,00	16.272,00	16.288,00
PE 006 202300047001553	Materiais Médico Odontológicos	205.351,60	118.000,00	87.351,60
PE 007 202300047001602	Divisórias Acústicas	374.691,28	245.000,00	129.691,28
PE 008 202300047001847	Agenciamento de Passagens aéreas	262.609,05	262.609,05	0,00
PE 009 202300047001927	Licença Corel Draw	76.064,40	58.939,38	17.125,02
PE 011 202300047002052	Materiais Hidrossanitários	999.755,64	850.000,00	149.755,64
PE 012 202300047002074	Sinalização Horizontal e Vertical	203.142,25	110.993,62	92.148,63
PE 013 202300047002242	Licenças VM Ware	210.656,00	205.830,00	4.826,00
PE 014 202300047002263	Materiais Elétricos e Diversos	682.617,23	449.498,00	233.119,23
PE 015 202300047002295	Computadores Workstation	70.207,78	58.900,00	11.307,78
PE 018 202300047002371	Licença Adobe	66.498,40	62.500,00	3.998,40
PE 017 202300047002433	Segurança da Informação	2.542.461,53	2.498.000,00	44.461,53
PE 021 202300047002892	Gêneros Alimentícios	262.610,30	199.029,23	63.581,07



Tribunal de Contas do Estado de Goiás

Secretaria Administrativa

PE 020 202300047003062	Materiais de Copa, cozinha e outros	158.437,39	89.035,74	69.401,65
PE 022 2023000473315	Decoração Natalina	119.290,83	114.950,00	4.340,83
PE 025 202300047003314	Certificados Digitais	25.802,75	12.800,00	13.002,75
PE 024 202300047003395	Serviço de Produção Audiovisual	249.600,08	100.000,00	149.600
TOTAL		7.428.397,00	5.620.185,92	1.808.211,92

2.2 Inexigibilidade de Licitações

Em relação aos processos de inexigibilidade de licitação realizados em 2023, estes somaram R\$ 2.480.521,07 (dois milhões, quatrocentos e oitenta mil, quinhentos e vinte e um reais e sete centavos), conforme elencados na tabela abaixo.

INEXIGIBILIDADES		
Nº Processo	Objeto	Valor (R\$)
202300047000277	Assinatura Digital Estadão	356,72
202300047000611	Assinatura Estadão	356,72
202300047000705	Consultoria Sebrae	300.000,00
202300047000727	Treinamento para Gestão Pública	2.200,00
202300047000747	Biblioteca Bid Fórum	182.812,00
202300047001172	Suporte Técnico Preventivo e corretivo	1.183.809,53
202300047001236	Curso Nova Lei de Licitações	11.240,00
202300047001415	2º Congresso Nacional de Controle da Administração Pública	2.190,00
202300047001612	Jornal Folha de São Paulo	1.399,60
202300047001647	Assinatura Digital Gazeta	238,00
202300047001648	Assinaturas Digitais Gazeta	5.830,80
202300047001658	Palestra Cláudia Costi	7.500,00
202300047001957	Curso "EFD-Reinf, DCTFWeb para Órgãos Públicos	5.241,00
202300047001958	Sistema Web Gestão Tributária	10.788,00
202300047001983	Treinamento Operacional de Software Trimble Business Center	8.000,00
202300047002122	Direitos Autorais	5.601,00
202300047002123	6º Seminário Nacional de Ouvidores	5.183,00
202300047002205	Palestra organização financeira	7.060,00
202300047002223	Palestra Psicólogo Rossandro Klinjey	58.000,00
202300047002401	Assinatura Jornal - Editora Globo	837,60
202300047002461	Congresso - Conex 2023	22.800,00
202300047002816	22ª Cobreap	2.500,00
202300047002817	Simpósio - Sinaop	7.050,00
202300047002845	XXXVII Congresso Brasileiro de Direito Administrativo	6.750,00
202300047002891	Plataforma de Inteligência e Benchmarking	21.900,00
202300047002922	Congresso Consad	350,00
202300047003088	Oficina de Media Training Jurídico	32.500,00
202300047003434	Atualização e suporte técnico	80.528,76
202300047003435	III Congresso Internacional dos Tribunais de Contas	2.000,00
202300047003674	Congresso Internacional dos Tribunais de Contas	6.500,00
202300047003734	Curso de Formação Agente de Contratação e equipe de apoio	4.470,00
202300047003842	Visualizador de documentos Mavendoc	54.128,34
202300047004010	III Congresso Internacional dos Tribunais de Contas	1.500,00
202300047004011	5º Curso Sobre Aplicação da Nova Lei de Licitações e Contratos Administrativos	4.400,00
202300047004208	III Congresso Internacional dos Tribunais de Contas	2.000,00



Tribunal de Contas do Estado de Goiás

Secretaria Administrativa

202300047004308	III Congresso Internacional dos Tribunais de Contas Online	20.000,00
202300047004239	Apresentação Orquestra de Câmara	10.250,00
202300047004552	Sustentação Solar BPM	402.250,00
TOTAL		2.480.521,07

2.3 Adesões a Ata de Registro de Preços

Considerando as adesões a Atas de Registro de Preços realizadas no exercício 2023, como carona, foram gastos R\$ 775.731,41 (setecentos e setenta e cinco reais, setecentos e trinta e um reais e quarenta e um centavos), conforme dados expostos na tabela a seguir.

ADESÃO A ATA DE REGISRO DE PREÇOS			
Nº Processo	Objeto	Interessado	Valor (R\$)
202300047000023	Licenciamento de banco de dados para implantação sistema de Gerência de Pessoas	Accert Tecnologia da Informação	347.378,41
202300047002747	Equipamentos Raio-X	VMI Sistemas de Seguranças	211.195,00
202300047003503	Cadeiras de Escritório	New Line	46.158,00
202300047004421	Notebook Thinkpad	E.R Soluções	171.000,00
TOTAL			775.731,41

2.4 Dispensas de Licitação

No tocante às dispensas de licitação, no ano de 2023 foram gastos R\$ 1.554.686,78 (um milhão, quinhentos e cinquenta e quatro mil, seiscentos e oitenta e seis reais e setenta e oito centavos). Os dados relativos a estas despesas estão dispostos na tabela abaixo.

DISPENSA DE LICITAÇÃO		
Nº Processo	Objeto	Valor (R\$)
202300047000024	Contratação de Curso para o teste Anpad	24.000,00
202300047000163	Aquisição de Bandeiras	6.230,00
202300047000171	Aquisição de Certificados Digitais A1 e A3 para CNPJ	400,00
202300047000251	Aquisição de lanches	12.684,00
202300047000252	Fornecimento de Flores e Decoração	21.480,00
202300047000589	Contratação de Seguro Predial	27.912,40
202300047000622	Aquisição de mesa de som	9.980,00
202300047000623	Confecção de Folder	2.550,00
202300047000606	Aquisição de placas indicativas	7.302,00
202300047000771	Projeto para Estação de Tratamento de Esgoto	10.520,00
202300047000801	Participação do TCE-GO na rede Blockchain para compartilhamento de dados dos Cadastros Nacionais de Pessoas Jurídicas e Físicas	54.600,98
202300047000863	Aquisição de pastas pendulares	6.250,00
202300047001060	Revisão programada dos veículos Onix	1.290,00
202300047001143	Aquisição de Mobiliários	15.840,00
202300047001144	Aquisição de Armário Roupeiro	3.560,00
202300047001145	Palestra de ambientação novos servidores	3.500,00
202300047001146	Calibração de equipamentos do laboratório Móvel	6.149,00
202300047001220	Contratação de Banco de Preços	6.200,00
202300047001312	Aquisição de Colchões e capas	3.872,00
202300047001337	Contratação de Seguro para a frota de veículos	15.480,00



Tribunal de Contas do Estado de Goiás

Secretaria Administrativa

202300047001448	Locação de Toalhas	8.724,00
202300047001492	Aquisição de Instrumentos musicais	6.185,31
202300047001505	Serviços de Sonorização	12.000,00
202300047001507	Serviço de Buffet para coquetel	9.600,00
202300047001542	Serviços de marcenaria	8.970,00
202300047001640	Aquisição de Canecas personalizadas	3.900,00
202300047001688	Aquisição de Tablet 10.5"	1.600,00
202300047001869	Locação de Painel de Led	5.850,00
202300047001870	Reforma de Móveis	23.152,00
202300047001972	Aquisição de Mobiliários	23.246,88
202300047002050	Link dedicado de internet	68.376,00
202300047002228	Revisão Programada Frota	1.811,46
202300047002131	Porta documentos/ Carteira Funcional	5.700,00
202300047002353	Revisão Programada Frota	4.400,00
202300047002408	Aquisição de Coletes para inspeção	2.519,82
202300047002528	Contratação de streaming de rádio (Web Rádio)	1.341,00
202300047002737	Locação de painel de Led	5.850,00
202300047002810	Transmissão On-line e Tradução em libras para evento	19.300,00
202300047002827	Contratação de Clipping Jurídico	1.380,00
202300047002841	Construção de abrigo de ônibus e Taxi	23.870,00
202300047002912	Contratação de painéis em lona plotada	18.000,00
202300047002974	Revisão Caminhonetes	2.842,98
202300047003008	Serviço de Buffet para evento "Pacto da Primeira Infância"	27.600,00
202300047003037	Aquisição de equipamentos audiovisuais	23.450,00
202300047003167	Contratação de Banco de Imagens	33.696,00
202300047003284	Troca de dois pneus trailblazer e alinhamento e balanceamento	2.489,90
202300047003310	Confecção de Crachás	5.000,00
202300047003376	Contratação de Software ACF Pro-Agency	2.080,00
202300047003399	Contratação de fornecimento de Gás - GLP	21.840,00
202300047003426	Contratação de serviços de UTI Móvel	14.400,00
202300047003437	Aquisição de Cadeira Giratória	6.152,00
202300047003696	Fornecimento de mailing jornalístico	5.200,00
202300047003761	Rastreamento Veículos Frota TCE	8.064,00
202300047003837	Contratação de Licenças Adobe Creative Cloud 4	19.645,32
202300047004148	SSDs	17.000,00
202300047004218	Telefonia Móvel	16.380,00
202300047004305	Realização de Concurso	780.000,00
202300047004326	Software de Acessibilidade	7.722,00
202300047004554	Persianas Rolô	15.310,00
202300047000607	Aquisição de DOI (Digital Object Identifier) para publicação científica	360,00
202300047000777	Aquisição de caixas de acrílico	896,00
202300047000528	Taxa de inspeção sanitária	118,84
202300047000748	Cartão de visita digital	69,90
202300047000493	Confecção de livretos "A Primeira Infância e os Tribunais de Contas"	1.950,00
202300047000652	Aquisição de mastro com base	1.141,00
202300047000637	Confecção de moldura para certificado	260,00
202300047000699	Confecção de placa de identificação	50,00
202300047000708	Pagamento guia GRU	180,18
202300047000862	Revisão dos veículos Onix	980,00
202300047000861	Aquisição de pneu para veículo	620,00
202300047000943	Serviço de aferição de tacógrafos	602,76
202300047001469	Transporte de livros	1.000,00



Tribunal de Contas do Estado de Goiás

Secretaria Administrativa

202300047001253	Aquisição de utensílios de copa	1.885,00
202300047001543	Aquisição de broches de lapela	1.166,00
202300047001706	Aquisição de adesivo para a Campanha do Agasalho	270,00
202300047001692	Aquisição de fotos para o Dia das Mães	1.250,00
202300047002415	Aquisição de cordões para crachás	1.400,00
202300047001799	Aquisição de cartões de visita	180,00
202300047001732	Serviço de buffet para café da manhã	4.750,00
202300047001800	Complementação serviço de buffet para café da manhã	420,00
202300047001901	Aquisição de papel cartão colorido	391,60
202300047002593	Aquisição de placas para a Biblioteca Itinerante	184,98
202300047002982	Aquisição de brinde para o Dia dos Pais	4.900,00
202300047003478	Aquisição de saladas de frutas	450,00
202300047003354	Aquisição de placas indicativas	1.875,32
202300047003344	Franquia para troca de para-brisa de veículo	563,00
202300047003441	Serviço de manutenção de suspensão de veículo	804,42
202300047003707	Aquisição de banner	835,00
202300047003736	Aquisição de controles para persianas	2.085,23
202300047003764	Serviço de alinhamento e balanceamento para o caminhão	300,00
202300047003795	Pagamento de taxa de adequação de endereço	104,45
202300047003980	Aquisição de caixa rígida acartonada	530,00
202300047004008	Aquisição de banner	196,00
202300047004095	Pagamento de taxa de Uso do Solo	104,45
202300047004134	Aquisição de palhetas para para-brisas	790,00
202300047004151	Assistência para equipamentos fotográficos	2.490,00
202300047004155	Aquisição de <i>petit fours</i>	3.660,00
202300047004177	Confecção de carimbos	645,00
202300047004237	Serviços de manutenção em mobiliários	1.975,00
202300047004327	Confecção de placas para premiação do Programa Nacional de Transparência Pública	1.715,00
202300047004366	Aquisição de panetones para premiação	1.328,60
202300047004427	Aquisição de pneu para veículo	500,00
202300047004547	Reforma de persianas	2.450,00
202300047004551	Assinatura de Licença Flickr e Bitly	1.810,00
TOTAL		1.554.686,78

Desta feita, no exercício de 2023 foram gastos um total de R\$ 10.431.125,18 (dez milhões, quatrocentos e trinta e um mil, e cento e vinte e cinco reais e dezoito centavos) com as diversas contratações realizadas por esta Corte de Contas.

RESUMO DAS CONTRATAÇÕES DE 2023 – GER-ADMIN	
Licitações/contratos	R\$ 5.620.185,92
Inexigibilidades	R\$ 2.480.521,07
Adesões a ARPs	R\$ 775.731,41
Dispensa	R\$ 1.554.686,78
VALOR TOTAL	R\$ 10.431.125,18

2.5 Relação de contratos e instrumentos congêneres

Os Contratos, Notas de Empenho e Termos Aditivos de prestação continuada vigentes em 31/12/2023 estão listados a seguir.



Tribunal de Contas do Estado de Goiás

Secretaria Administrativa

Nº Contrato/ Nº Nota de Empenho	Interessado	Objeto	Nº Pro- cesso	Fim vigência	Valor anual do contrato
NE 00609/2017	00.482.840/0001-38 - LIDERANÇA LIMPEZA E CONSERVAÇÃO LTDA	Serviços continuados de limpeza, conservação e higienização.	201700047 000703	01/03/2023	5.039.275,02
NE 00126/2022	02.528.743/0001-64 - COPEL COMERCIAL DE PEÇAS LTDA	Serviço em manutenção em poços artesianos.	202200047 000473	23/03/2023	6.900,00
007/2022	19.585.941/0001-62 - SATURNO SOFTWARE E SISTEMAS LTDA	Fornecimento de cessão de direito de uso de licenças de Corel Draw.	202100047 003122	24/03/2023	14.300,00
006/2022	66.582.784/0001-11 - MAPDATA TECNOLOGIA INFORMÁTICA E COMÉRCIO LTDA	Fornecimento de cessão de direito de uso de licenças de Softwares Autodesk.	202100047 003122	24/03/2023	90.810,00
018/2018	26.699.784/0001-81 - EVOLUE SERVIÇOS LTDA - EPP.	Serviços de segurança e medicina do trabalho, Cursos de Treinamento Ocupacionais, bem como realizar Exames Médicos Periódicos do PCMSO e exames complementares.	201800047 000170	12/04/2023	118.104,39
NE 00158/2022	30.523.247/0001-53 - JL LOCAÇÕES E COMÉRCIO DE EQUIPAMENTOS LTDA	Prestação de serviços de sonorização a ser efetuado em mesa de som do auditório nobre.	202200047 001002	23/04/2023	7.680,00
NE 00014/2022	03.984.954/0001-74 - MN TECNOLOGIA E TREINAMENTO LTDA	Fornecimento de licenças de software de engenharia para desenvolvimento de projetos de engenharia com tecnologia <i>Building Information Modeling</i> (BIM).	202200047 000939	13/05/2023	49.056,00
009/2022	07.296.500/0001-61 - ADVANCE SYSTEM ELEVADORES LTDA.	Serviços de manutenção, assistência técnica e conservação.	202200047 000246	16/05/2023	34.560,00
NE 00196/2022	16.538.909/0001-38 - PROMAXIMA GESTÃO EMPRESARIAL LTDA.	Contratação de solução de banco de dados de custos de compras públicas, denominada " fonte de preços".	202200047 001369	30/05/2023	5.200,00
014/2022	00.961.053/0001-79 - FONSECA MARTINS COMÉRCIO DE GÁS LTDA - ME	Fornecimento de água mineral acondicionada em garrafas de 500 ml (com e sem gás).	202200047 000589	16/06/2023	25.200,00
016/2021	01.554.285/0001-75 - CERTISIGN CERTIFICADORA DIGITAL S.A.	Fornecimento de certificados digitais, incluindo validação presencial.	202100047 000871	29/06/2023	14.801,16



Tribunal de Contas do Estado de Goiás

Secretaria Administrativa

032/2022	09.214.319/0001-94 - APAR CONSTRUCOES E PROJETOS LTDA - ME	Fornecimento de materiais e serviços de modernização da iluminação externa.	202200047 001477	13/07/2023	254.480,00
NE 00027/2021	27.736.389/0001-94 - TECH BUILD CONSTRUCOES E INVESTIMENTOS EIRELI	Assinatura Bi-Anual do TCPO WEB.	202100047 001347	22/07/2023	3.500,00
017/2020	07.192.480/0001-89 - AMM TECNOLOGIA E SERVIÇOS DE INFORMÁTICA LTDA	Fornecimento da aquisição, renovação do período de garantia e suporte do fabricante para licenças VMWARE.	202000047 000840	24/07/2023	313.367,46
035/2022	02.423.819/0001-97 - ABSOLUT TECHNOLOGIES PROJETOS E CONSULTORIA LTDA	Contratação de empresa para o fornecimento de solução de Vídeo Wall.	202200047 001601	29/07/2023	105.789,57
019/2020	10.862.298/0001-00 - CLICK TI TECNOLOGIA LTDA - Matriz	Fornecimento de licenças e suporte técnico para equipamentos FORTINET 1200D,	202000047 001015	30/07/2023	216.360,00
NE 00232/2022	20.658.903/0001-71 - LACUNA SOFTWARE LTDA	Suporte técnico e manutenção para o licenciamento Lacuna PKI Suite.	202200047 001394	04/08/2023	9.720,00
012/2018	76.535.764/0001-43 - OI S.A.	Serviços de telefonia fixa comutada (STFC) e de link de dados na modalidade MPLS.	201700047 002801	01/09/2023	83.725,59
NE 00343/2022	09.461.647/0001-95 - SOLUTI - SOLUÇÕES EM NEGOCIOS INTELIGENTES LTDA	Aquisição de certificado A3 - CNPJ.	202200047 002720	15/09/2023	270,00
NE 00376/2022	45.654.412/0001-83 - ALLAN GERALDO DA SILVA SIMOES	Contratação para prestação de serviços de bufê.	202200047 003166	16/10/2023	19.500,00
NE 00033/2022	60.455.193/0001-05 - OPENCADD ADVANCED TECHNOLOGY COMERCIO E SERVICOS LTDA	Fornecimento de 01 (uma) licença perpétua do software Matlab, com suporte técnico por 12 (doze) meses.	202200047 003055	16/10/2023	26.824,70
044/2022	26.759.727/0001-40 - SAMUEL O. ROCHA - JS COMERCIAL EIRELI.	Fornecimento, por demanda, de gêneros alimentícios (café, pão francês, açúcar, adoçante e margarina).	202200047 002289	19/10/2023	234.999,84
NE 00255/2022	02.195.059/0001-08 - G & S IMAGENS DO BRASIL LTDA	Assinatura anual de licença de Banco de Imagens.	202200047 002087	21/10/2023	16.848,00
049/2022	19.354.200/0001-70 - TECNO-IT TECNOLOGIA,	Manutenção preventiva, corretiva, reposição de peças da fabricante Cisco no	202200047 002578	27/10/2023	203.000,00



Tribunal de Contas do Estado de Goiás

Secretaria Administrativa

	SERVIÇOS E COMUNICAÇÃO LTDA	Serviço Emartnet Total Care Onsite 8X5.			
047/2022	34.140.729/0001-85 - KOA TURISMO E INTERCÂMBIO LTDA.	Serviços de agenciamento de passagens aéreas nacionais e internacionais.	202200047002800	31/10/2023	164.532,81
036/2021	04.198.254/0001-17 - MCR SISTEMAS E CONSULTORIA LTDA	Licenciamento da suíte de aplicações Adobe Creative Cloud	202100047002357	04/11/2023	40.447,16
029/2020	04.558.476/0001-01 - COMUNIQUE-SE S/A	Contratação de ferramenta de mailing jornalístico por 12 (doze) meses, que possibilite o envio automatizado de mensagens.	202000047002126	13/11/2023	5.330,00
041/2021	82.845.322/0001-04 - SOFTPLAN PLANEJAMENTO E SISTEMAS LTDA	Contratação de serviços de mapeamento e automação de processos e serviços técnicos especializados sob demanda.	202100047002360	22/11/2023	317.432,42
053/2022	09.814.909/0001-58 - MASTER PRODUÇÕES, PROMOÇÕES E PUBLICIDADES LTDA	Prestação de serviços de cobertura fotográfica e foto documentação de eventos jornalísticos e institucionais.	202200047003026	23/11/2023	234.253,00
058/2022	34.745.708/0001-93 - RYBENA TECNOLOGIAS ASSISTIVAS LTDA	Fornecimento de licença anual de uso de uma solução de software (Solução Rybená de Acessibilidade para Web).	202200047003438	14/12/2023	8.620,00
059/2022	18.771.811/0001-51 - VIDA GOIÁS UTI MOVÉL	Prestação de serviços de pronto socorro móvel de emergências e urgências médicas pré-hospitalares.	202200047003606	18/12/2023	12.960,00
060/2022	20.771.562/0001-46 - LOCALIZA GOIAS LTDA ME	Prestação de serviços de monitoramento e rastreamento por GPS/GSM/GPRS.	202200047003619	20/12/2023	8.064,00
NE 00484/2022	05.673.799/0001-09 - PPN TECNOLOGIA E INFORMÁTICA LTDA	Serviços de armazenamento (backup) baseado na nuvem - Google cloud.	202200047003549	20/12/2023	4.387,63
055/2022	59.456.277/0003-38 - ORACLE DO BRASIL SISTEMAS LTDA	Prestação de serviços de suporte técnico e atualizações das Licenças do Banco de Dados Oracle (Licenças de software, hardware, serviços e treinamentos).	202200047003268	29/12/2023	77.090,52
NE 00010/2023	51.536.795/0006-00 - SANTIAGO E CINTRA IMPORTAÇÃO E EXPORTAÇÃO LTDA	Licença perpétua do software "green valley lidar 360"	202300047002612	29/12/2023	39.900,00
NE 00491/2023	20.190.752/0001-00 - M. RIBEIRO COMUNICACAO LTDA	Serviços de transmissão Online e Tradução em Libras.	202300047002810	31/12/2023	19.300,00



Tribunal de Contas do Estado de Goiás

Secretaria Administrativa

NE 00496/2023	13.611.772/0001-01 - R2OH DIGITAL LTDA	Licença anual do software- plataforma de inteligência Social MediaGov.	202300047 002891	31/12/2023	21.900,00
061/2022	40.432.544/0001-47 - CLARO S.A.	Prestação de serviço de mobilidade, com ligações ilimitadas em âmbito nacional.	202200047 003752	06/01/2024	20.378,50
NE 00039/2023	18.464.633/0001-16 - JOAO NOGUEIRA DE CAMARGO NETO LTDA	Contratação, de Oficina Media Training Jurídico.	202300047 003088	02/02/2024	35.200,00
NE 00109/2023	33.016.221/0001-07 - MITSUI SUMITOMO SEGUROS S.A.	Contratação de seguro dos equipamentos de topografia de propriedade desta Corte de Contas.	202200047 003469	06/02/2024	5.813,17
NE 00610/2023	04.198.254/0001-17 - MCR SISTEMAS E CONSULTORIA LTDA	Licenciamento da suíte de aplicações Adobe Creative Cloud.	202300047 003837	16/02/2024	19.645,32
003/2023	59.456.277/0001-76 - ORACLE DO BRASIL SISTEMAS LTDA	Prestação de serviços de suporte técnico e atualizações de versões do dispositivo Oracle Database X6-2S.	202200047 003505	16/02/2024	7.261,44
NE 00124/2023	61.533.949/0001-41 - S/A O ESTADO DE S. PAULO	Aquisição de assinatura anual digital do Jornal Estadão.	202300047 000277	22/02/2024	356,72
007/2023	37.293.297/0001-30 - RODRIGUES E VIANA LTDA	Fornecimento de gêneros alimentícios.	202300047 000251	06/03/2024	15.855,00
NE 00611/2023	61.533.949/0001-41 - S/A O ESTADO DE S. PAULO	Aquisição assinatura anual digital do Jornal Estadão.	202300047 000611	17/03/2024	356,72
006/2023	41.405.346/0001-57 - NETFLORA COMERCIO E TRANSPORTE DE FLORES EIRELI	Fornecimento de flores e decoração.	202300047 000252	22/03/2024	21.480,00
NE 00169/2023	61.198.164/0001-60 - PORTO SEGURO COMPANHIA DE SEGUROS GERAIS S/A	Serviços de seguro predial dos móveis e imóveis deste Tribunal.	202300047 000589	23/03/2024	27.911,51
008/2022	04.198.254/0001-17 - MCR SISTEMAS E CONSULTORIA LTDA	Cessão de direito de uso de licenças de Adobe Creative Cloud.	202100047 003122	24/03/2024	69.182,46
004/2023	59.456.277/0001-76 - ORACLE DO BRASIL SISTEMAS LTDA	Prestação de serviços de suporte técnico e atualizações de versões do dispositivo Oracle Database ODA X8-2M.	202200047 003505	24/03/2024	27.941,64
013/2023	35.791.391/0004-37 - QUALITY SOFTWARE S.A	Contratação de serviços de suporte e atualização da licença para o software ACL (Audit Command Language).	202300047 000250	31/03/2024	19.520,27



Tribunal de Contas do Estado de Goiás

Secretaria Administrativa

021/2021	01.283.274/0001-06 - CÍRCULO DE APOIO A APRENDIZAGEM PROFISSIONAL DE GOIÂNIA - CAMP - - GNA	Contratação de instituição atuante na área de educação e inserção de menores aprendizes no mercado de trabalho.	202100047 000818	17/04/2024	1.168.838,57
015/2023	82.743.287/0039-87 - SCHNEIDER ELECTRIC BRASIL LTDA	Serviços de suporte técnico do Data Center.	202300047 001172	03/05/2024	1.183.809,53
009/2021	33.683.111/0001-07 - SERVIÇO FEDERAL DE PROCESSAMENTO DE DADOS (SERPRO)	Disponibilização de acesso ao "Infoconv", que possibilita acesso à(s) seguinte(s) base(s) de dados dos sistemas da Secretaria Especial da Receita Federal do Brasil (RFB): CPF, CNPJ e CND.	202100047 000559	05/05/2024	7.761,85
008/2021	05.283.260/0001-35 - W&E SERVIÇOS TÉCNICOS EIRELI - EPP	Serviços de controle e combate a pragas urbanas, englobando desinsetização, desratização, descupinização interna e assemelhados.	202100047 000346	07/05/2024	20.792,28
011/2023	41.769.803/0001-92 - EDITORA FORUM LTDA.	Assinatura da Plataforma Fórum de Conhecimento Jurídico.	202300047 000747	10/05/2024	182.812,00
NE 00249/2023	61.198.164/0001-60 - PORTO SEGURO COMPANHIA DE SEGUROS GERAIS S/A	Contratação de Seguro da Frota de Veículos do TCE.	202300047 001337	12/05/2024	15.480,00
014/2023	05.926.726/0001-73 - MODULO ENGENHARIA CONSULTORIA E GERENCIA PREDIAL LTDA	Mão de obra e peças (cobertura integral) para manutenção preditiva de elevadores.	202300047 000420	16/05/2024	29.300,00
NE 00349/2023	60.579.703/0001-48 - EMPRESA FOLHA DA MANHÃ S. A	Assinaturas anuais digitais da Folha de São Paulo.	202300047 001612	21/05/2024	1.399,60
025/2022	40.100.387/0001-72 - MARCOS ROBERTO DE SOUZA SANTOS LTDA	Serviços de regência e execução de músicas por teclado junto ao Coral do TCE GO.	202200047 000671	31/05/2024	109.359,25
030/2022	08.053.729/0001-38 - AMULTIPHONE TELECOMUNICAÇÕES E INFORMÁTICA LTDA-EPP	Prestação de serviços continuados de manutenção e assistência técnica do sistema de telefonia híbrido da fabricante NEC, modelo SV9300.	202200047 000922	08/06/2024	103.769,31
006/2021	14.164.110/0001-01 - RX LOCADORA DE VEÍCULOS LTDA	Prestação de serviços de locação de veículos executivos (sem motorista e sem combustível).	202100047 000347	10/06/2024	665.912,58



Tribunal de Contas do Estado de Goiás

Secretaria Administrativa

019/2023	00.289.462/0001-70 - TOALHEIRO ANHANGUERA SERVIÇOS DE LAVANDERIA LTDA	Serviços de locação e higienização de toalhas de rosto.	202300047 001448	12/06/2024	8.724,00
031/2022	09.214.319/0001-94 - APAR CONSTRUCOES E PROJETOS LTDA - ME	Serviços continuados de manutenção das instalações prediais.	202200047 000923	20/06/2024	310.673,00
NE 00353/2023	01.536.754/0001-23 - J CAMARA & IRMAOS SA	Aquisição de assinatura anual do Jornal O Popular.	202300047 001648	22/06/2024	5.830,80
NE 00016/2023	51.536.795/0006-00 - SANTIAGO E CINTRA IMPORTAÇÃO E EXPORTAÇÃO LTDA	Contratação de Treinamento operacional do software Trimble Business Center.	202300047 001983	22/06/2024	8.000,00
027/2022	11.162.311/0001-73 - R7 FACILITIES - MANUTENCAO E SERVICOS LTDA	Prestação, em regime de dedicação exclusiva de mão de obra, de serviços continuados de manutenção, assistência técnica.	202200047 000235	23/06/2024	248.260,34
NE 00358/2023	76.530.047/0001-29 - EDITORA GAZETA DO POVO SA	Contratação de assinatura digital do Jornal O Gazeta do Povo.	202300047 001647	23/06/2024	238,80
016/2023	02.558.157/0001-62 - TELEFONICA BRASIL S.A.	Contratação de concessionária de telefonia fixa.	202200047 003761	30/06/2024	7.120,80
017/2023	18.463.298/0001-31 - ABRT TECNOLOGIA LTDA	Contratação de concessionária de telefonia fixa.	202200047 003761	30/06/2024	34.157,40
028/2022	05.340.639/0001-30 - PRIME CONSULTORIA E ASSESSORIA EMPRESARIAL LTDA.	Prestação de serviços de gerenciamento para abastecimento de veículos, bem como grupos geradores.	202200047 000921	03/07/2024	1.107.875,41
022/2023	09.094.300/0001-51 - OPEN TREINAMENTOS EMPRESARIAIS E EDITORA LTDA-EPP	Contratação de fornecimento do licenciamento anual do Sistema Web Gestão Tributária.	202300047 001958	04/07/2024	10.788,00
021/2023	26.574.036/0001-72 - WA SERVIÇOS MÉDICOS LTDA	Contratação, em regime de empreitada por preço global, de empresa especializada em Serviços de Segurança e Medicina do Trabalho.	202300047 000837	05/07/2024	111.749,99
NE 00408/2023	00.474.973/0001-62 - ESCRITÓRIO CENTRAL DE ARRECAÇÃO E DISTRIBUIÇÃO - ECAD	Projeto da Rádio TCE-GO na internet, em especial no que tange ao pagamento de direitos autorais dos conteúdos fonográficos transmitidos.	202300047 002122	05/07/2024	5.601,00
043/2019	01.543.032/0001-04 - EQUATORIAL GOIAS DISTRIBUIDORA DE ENERGIA S/A	Compra e fornecimento de energia elétrica.	201900047 002116	07/07/2024	779.650,32



Tribunal de Contas do Estado de Goiás

Secretaria Administrativa

026/2023	37.205.854/0001-14 - M B DE ARAÚJO XAVIER - MBX PRODUTOS MÉDICOS HOSPITALARES E ODONTOLÓGICOS	Fornecimento de equipamentos e materiais de consumo médico-odontológicos.	202300047001553	10/07/2024	118.000,00
033/2022	36.241.367/0001-44 - EDITORA AZUL EIRELI	Prestação de serviço de veiculação de publicações em jornal diário de grande circulação regional.	202200047001602	10/07/2024	11.376,45
25/2023	04.462.643/0001-08 - SLC SERVIÇOS AEROPORTUÁRIO LTDA.	Contrato para prestação de serviços de agenciamento de passagens aéreas.	202300047001847	16/07/2024	262.609,05
017/2021	57.142.978/0001-05 - BRASOFTWARE INFORMATICA LTDA.	Contratação de empresa especializada para a renovação de licenças de uso de software Microsoft em ambiente virtual.	202100047001001	16/07/2024	1.599.998,00
028/2023	43.960.288/0001-59 - ADMAXXI ESPAÇOS INTELIGENTES LTDA	Aquisição e instalação de divisórias acústica modular piso-forro e remanejamento com instalação de divisórias acústica modular piso-forro.	202300047001602	16/07/2024	245.000,00
027/2023	38.285.521/0001-05 - ALEMÃO DISTRIBUIDORA DE ÁGUA MINERAL LTDA.	Fornecimento de água mineral (500 ml).	202300047001140	16/07/2024	16.272,00
021/2022	11.162.311/0001-73 - R7 FACILITIES - MANUTENCAO E SERVICOS LTDA	Serviços continuados de manutenção.	202200047000203	19/07/2024	376.902,83
018/2023	42.422.253/0001-01 - EMPRESA DE TECNOLOGIA E INFORMACOES DA PREVIDENCIA - DATAPREV S.A.	Serviço de tecnologia da informação, distribuição de informações de cadastro com tecnologia <i>Blockchain</i> , fornecimento de acesso e infraestrutura tecnológica de alto desempenho.	202300047000801	24/07/2024	54.600,98
029/2023	12.007.998/0001-35 - PISONTEC COMÉRCIO E SERVIÇOS EM TECNOLOGIA DA INFORMAÇÃO LTDA.	Licenças de Software Corel Draw	202300047001927	31/07/2024	58.939,38
024/2021	21.547.011/0001-66 - ALLTECH - SOLUCOES EM TECNOLOGIA LTDA - ME	Fornecimento de solução de anti-virus, anti-spam e suporte técnico	202100047001166	05/08/2024	964.000,00
020/2023	13.257.630/0001-98 - ANTONIO ARISTINO FERREIRA	Serviços de manutenção preventiva e corretiva nos aparelhos odontológicos.	202300047001744	08/08/2024	20.280,00
NE 00439/2023	04.067.191/0001-60 - EDITORA GLOBO S/A	Assinaturas de Anuais Digitais do Jornal O Globo.	202300047002401	11/08/2024	837,60



Tribunal de Contas do Estado de Goiás

Secretaria Administrativa

NE 00465/2023	08.213.981/0001-67 - BRLOGIC SERVIÇOS DE INFORMÁTICA LTDA	Serviços de streaming de rádio.	202300047 002528	14/08/2024	1.341,00
039/2023	04.198.254/0001-17 - MCR SISTEMAS E CONSULTORIA LTDA	Licenças de uso do software Adobe Acrobat PRO DC.	202300047 002371	24/08/2024	62.500,00
038/2023	05.699.150/0001-59 - EM2 IT SOLUTIONS SERVIÇOS EM TECNOLOGIA DA INFORMAÇÃO LTDA.	Fornecimento de suporte técnico a licenças VMWARE,	202300047 002242	28/08/2024	205.830,00
NE 00495/2023	09.400.465/0001-04 - WEBJUR PROCESSAMENTO DE DADOS LTDA	Serviços de clipping jurídico.	202300047 002827	28/08/2024	1.380,00
021/2020	34.028.316/0013-47 - EMPRESA BRASILEIRA CORREIOS E TELEGRÁFOS	Prestação de serviços postais.	202000047 001595	30/08/2024	37.748,54
040/2022	11.162.311/0001-73 - R7 FACILITIES - MANUTENCAO E SERVICOS LTDA	Serviços continuados de manutenção preventiva e corretiva de 4 Grupos Motores Geradores (GMGs).	202200047 001668	31/08/2024	310.563,72
017/2019	01.569.755/0001-74 - EMPRESA DE CONSERVAÇÃO E LIMPEZA DALU LTDA	Serviços continuados de jardinagem e paisagismo, com fornecimento de insumos e ferramentas.	201900047 000371	31/08/2024	670.821,42
023/2020	10.781.434/0001-20 - MAVEN-DEPARISON CONSULTORIA LTDA.	Prestação de serviços de suporte técnico e atualização da licença para o software visualizador de documentos MAVENDOC.	202000047 001547	08/09/2024	126.489,07
025/2020	66.582.784/0001-11 - MAPDATA TECNOLOGIA INFORMÁTICA E COMÉRCIO LTDA	Aquisição de cessão de direito de uso de licenças de Softwares Autodesk.	202000047 001240	28/09/2024	166.200,00
0046/2023	20.658.903/0001-71 - LACUNA SOFTWARE LTDA	Fornecimento de licença perpétua de uso do software Lacuna Signer.	202300047 002753	02/10/2024	74.000,00
040/2023	10.268.439/0001-53 - GOIAS TELECOMUNICACOES S.A. - GOIASTELECOM	Prestação de serviços de acesso à Internet via Link de dados dedicado com velocidade de 1GB + 1 Link Ponto a Ponto de 100 MBPS + Serviço de implantação de WEB PROXY EXTERNO.	202300047 002050	08/10/2024	68.376,00



Tribunal de Contas do Estado de Goiás

Secretaria Administrativa

NE 00878/2017	23.921.349/0001-61 - VISUAL SISTEMAS ELETRONICOS LTDA.	Serviços de mídia indoor para viabilização de canal de comunicação corporativa digital, incluindo serviços de fornecimento e instalação de software, gerenciamento, criação, produção e edição de conteúdo exclusivo previamente aprovado.	201700047 001867	15/10/2024	251.577,19
NE 00571/2023	04.198.254/0001-17 - MCR SISTEMAS E CONSULTORIA LTDA	Aquisição de licença de uso do software ACF PRO AGENCY.	202300047 003376	18/10/2024	2.080,00
049/2023	47.966.816/0001-38 - 47.966.816 YAN VITOR SARAIVA PINHEIRO VAZ	Fornecimento de gêneros alimentícios.	202300047 002892	19/10/2024	199.029,23
015/2022	26.838.252/0001-88 - WAR COMÉRCIO, DISTRIBUIÇÃO E SERVIÇOS EIRELI	Cessão de uso de área da CEDENTE, necessária à exploração, por parte de empresa especializada em preparo e comércio de lanches, a ser instalada no Edifício Sede do TCE GO.	202200047 000278	24/10/2024	79.350,00
048/2022	11.038.368/0001-65 - DISRUPTEC BRASIL LTDA	Solução de gerenciamento de acesso lógico privilegiado, contemplando garantia de atualização de versões e serviços correlatos. Aumento da segurança aos acessos remotos.	202200047 002724	27/10/2024	575.190,80
031/2021	01.659.386/0001-00 - INSTITUTO DE CERTIFICAÇÃO QUALIDADE BRASIL	Prestação de serviços de Auditoria de Terceira Parte do Sistema Integrado de Gestão.	202100047 000742	27/10/2024	49.850,00
050/2023	02.430.968/0003-45 - GASBALL ARMAZENADORA E DISTRIBUIDORA LTDA	Fornecimento de gás liquefeito de petróleo (GLP).	202300047 003399	28/10/2024	21.840,00
032/2019	21.709.477/0001-10 - OUROE SERVIÇOS DE ENGENHARIA LTDA - EPP	Serviços continuados de manutenção preventiva e corretiva dos sistemas de detecção, alarme e combate a incêndios, inclusive extintores, com atendimento in loco sob demanda.	201900047 001527	29/10/2024	33.953,50
051/2023	32.461.613/0001-12 - PIXEL DESIGNER - CRIAÇÃO, PRODUÇÃO E EXECUÇÃO DE PROJETOS ARTISTICOS EIRELI	Serviços de Decoração e iluminação natalina.	202300047 003315	07/11/2024	114.950,00
034/2019	27.691.290/0001-13 - CONTENT ASSESSORIA LTDA	Contratação, empresa especializada para fazer clipagem (rastreamento,	201900047 001956	11/11/2024	26.918,48



Tribunal de Contas do Estado de Goiás

Secretaria Administrativa

		digitalização e encaminhamento) de notícias.			
036/2019	82.845.322/0001-04 - SOFTPLAN PLANEJAMENTO E SISTEMAS LTDA	Fornecimento de licenciamento perpétuo de uso de software acabado, instalação, configuração, treinamento e suporte ao ambiente computacional de solução integrada.	201900047001470	19/11/2024	620.099,24
37/2019	06.984.836/0001-54 - INTELIGÊNCIA DE NEGÓCIOS, SISTEMAS E INFORMÁTICA LTDA.	Aquisição de licenças de software, contratação de suporte técnico, atualização de versão e suporte técnico especializado.	201900047002019	22/11/2024	149.853,70
045/2021	22.204.648/0001-12 - SISTEMA INFORMÁTICA COMERCIO IMPORTAÇÃO E EXPORTAÇÃO LTDA	Fornecimento de serviço de manutenção preventiva, corretiva e reposição de peças da fabricante Dell no equipamento servidor na arquitetura BLADE implantada no data center.	202100047002383	24/11/2024	103.300,00
056/2022	01.647.296/0001-08 - INSTITUTO EUVALDO LODI - GOIAS	Prestação de serviços de agente de integração, para recrutar, selecionar e administrar o programa de estágio não obrigatório junto às instituições de ensino, de estudantes de nível superior e médio.	202200047003496	25/11/2024	26.550,00
036/2022	01.645.738/0001-79 - INDRA BRASIL SOLUÇÕES E SERVIÇOS TECNOLÓGICOS LTDA	Prestação de serviço de análise, desenvolvimento, manutenção, documentação, teste de software e sustentação tecnológica, na forma de serviços continuados presenciais e não presenciais.	202200047001454	09/12/2024	6.551.834,34
055/2023	21.308.480/0001-22 - AR PR CERTIFICAÇÃO DIGITAL EIRELI	Fornecimento de certificados digitais dos tipos A1, A3 em Nuvem e A3 por Token.	202300047003314	11/12/2024	12.800,00
NE 00015/2023	05.778.325/0005-47 - E.R. SOLUCOES INFORMATICA LTDA	Aquisição de equipamentos de notebooks.	202300047004421	15/12/2024	171.000,00
NE 01008/2017	09.814.909/0001-58 - MASTER PRODUÇÕES, PROMOÇÕES E PUBLICIDADES LTDA	Prestação de serviços de produção de documentários e outros vídeos de caráter institucional.	201700047002636	15/12/2024	129.233,39



Tribunal de Contas do Estado de Goiás

Secretaria Administrativa

061/2021	11.508.825/0001-38 - RJR SERVICOS DE INFORMATICA LTDA	Prestação de serviços de Solução Integrada de e-mail, pacote de Software de Escritório e Armazenamento, denominada Google Workspace Business Starter, Business Standard e Business Plus incluindo suporte técnico remoto, migração de dados e treinamento.	202100047 003163	22/12/2024	368.490,24
052/2023	59.456.277/0001-76 - ORACLE DO BRASIL SISTEMAS LTDA	Serviços de suporte técnico e atualizações das Licenças do Banco de Dados Oracle (licenças de software).	202300047 003434	30/12/2024	80.528,76
042/2019	03.520.902/0001-47 - AGÊNCIA BRASIL CENTRAL	Serviços de publicações de interesse desta Corte de Contas no Diário Oficial do Estado.	201900047 002697	31/12/2024	525.000,00
063/2024	32.271.161/0001-06 - I'MAX COMMUNICATE MORE.	Serviços de mailing jornalístico – Plataforma Virtual I'Max.	202300047 003696	17/01/2025	5.200,00
002/2023	01.707.536/0001-04 - ISH TECNOLOGIA S/A	Contratação de empresa especializada para fornecimento de serviços gerenciados de segurança da informação.	202200047 003608	26/01/2025	1.279.999,92
001/2023	07.262.535/0001-80 - GARRA FORTE ADMINISTRAÇÃO E SERVIÇOS LTDA	Prestação de serviços continuados de limpeza, conservação, higienização e copa, com fornecimento de insumos e ferramentas.	202200047 001249	28/02/2025	5.881.603,02
005/2022	02.329.217/0001-75 - DIRECTA COMERCIO SERVIÇOS E SOLUÇÕES LTDA	Prestação de serviços de impressão, digitalização e cópia de documentos.	202100047 002578	14/03/2025	559.998,00
010/2022	66.582.784/0001-11 - MAPDATA TECNOLOGIA INFORMÁTICA E COMÉRCIO LTDA	Fornecimento de cessão de direito de uso de licenças de <i>Autodesk Architecture Engineeringque e Construction Collection IC.</i>	202100047 003122	05/04/2025	30.270,00
010/2023	01.269.984/0001-73 - SERVIÇO DE APOIO ÀS MICRO E PEQUENAS EMPRESAS DO ESTADO DE GOIÁS	Serviços de consultoria na área de Monitoramento do Programa de Qualidade com base nos requisitos do sistema de gestão integrado NBR ISO 9001, 14001 e 27001.	202300047 000705	02/05/2025	300.000,00
014/2021	01.616.929/0001-02 - SANEAMENTO DE GOIÁS S/A	Prestação de serviços de abastecimento de água tratada e coleta/afastamento e tratamento de esgoto sanitário da sede administrativa desta Corte de Contas.	202100047 000560	06/07/2025	1.153.655,52



Tribunal de Contas do Estado de Goiás

Secretaria Administrativa

015/2020	94.316.916/0001-07 - LTA-RH INFORMÁTICA COMÉRCIO, REPRESENTAÇÕES LTDA.	Aquisição de notebooks, incluindo garantia de 60 meses on-site, prestada pelo fabricante.	202000047000980	09/07/2025	82.000,00
044/2023	19.354.200/0001-70 - TECNO-IT TECNOLOGIA, SERVIÇOS E COMUNICAÇÃO LTDA	Configuração de firewall com soluções de gerenciamento de dispositivo de rede para segurança de dados em ambiente de Data Center.	202300047002433	04/09/2025	2.498.000,00
014/2020	76.535.764/0001-43 - OI S.A.	Serviços de telecomunicações para tráfego de dados de aplicações corporativas.	202000047000967	30/11/2025	89.905,50
034/2020	05.778.325/0001-13 - E.R. SOLUÇÕES DE INFORMÁTICA LTDA.	Aquisição de equipamentos notebooks, incluindo garantia de 60 (sessenta) meses on-site, prestada pelo fabricante.	202000047002377	24/12/2025	194.800,00
005/2023	10.452.500/0002-07 - ACCERTE TECNOLOGIA DA INFORMAÇÃO LTDA	Fornecimento de Sistema Integrado para aceleração de Banco de Dados Oracle Exadata X8M-2, com licenciamento e suporte.	202300047000023	09/03/2026	347.378,41
011/2021	33.683.111/0001-07 - SERVIÇO FEDERAL DE PROCESSAMENTO DE DADOS (SERPRO)	Prestação, de serviço pela CONTRATADA, de serviço de processamento de dados, consistindo na disponibilização de consultas às bases dos sistemas (CPF e/ou CNPJ), utilizando o sistema de Senha Rede do SERPRO, por meio do aplicativo HOD.	202100047000557	11/05/2026	41.343,60
NE 00040/2021	23.004.859/0001-74 - FALCON CERTIFICADOS DIGITAIS LTDA	Aquisição de 01 (um) certificado digital do tipo SSL para o domínio.	202100047002728	16/11/2026	2.599,50
051/2022	01.884.133/0001-30 - SIEDOS SISTEMAS E RESULTADOS LTDA.	Aquisição de soluções integradas de softwares de gestão de pessoas e administrativo, com suporte.	202200047002231	18/11/2026	7.588.000,00
062/2021	00.000.000/0001-91 - BANCO DO BRASIL S.A.	Centralização dos créditos provenientes da folha de pagamento gerada pelo contratante.	202100047003080	29/12/2026	7.900.000,00
047/2023	05.293.074/0001-87 - VMI SEGURANÇA DE SISTEMAS LTDA	Fornecimento de equipamentos de segurança, com instalação, treinamento de operação e assistência técnica.	202300047002747	10/10/2027	211.195,00

Já os Convênios e instrumentos congêneres vigentes em 2023, estão dispostos na tabela abaixo.



Tribunal de Contas do Estado de Goiás

Secretaria Administrativa

Nº Convênio	Conveniente	Objeto
Atricon-TCE-GO - TCE-PB nº 01/2023	TRIBUNAL DE CONTAS DO ESTADO DE GOIÁS – TCE-GO, TRIBUNAL DE CONTAS DO ESTADO DA PARAÍBA - TCE-PB, ASSOCIAÇÃO DOS MEMBROS DOS TRIBUNAIS DE CONTAS DO BRASIL - ATRICON	O objetivo do acordo de cooperação e do workshop é propiciar, a partir da experiência do TCE-PB, a transferência, para os Tribunais de Contas brasileiros, das tecnologias e conhecimentos utilizados na plataforma tecnológica AJUNTA, visando a contribuir com o aperfeiçoamento das atividades finalísticas dessas instituições, mediante sua aplicação nas respectivas atividades de controle externo.
CHANCELA Nº 1793 2023 - T C T - TCE-PB x TCE-GO	TRIBUNAL DE CONTAS DO ESTADO DE GOIÁS – TCE-GO, TRIBUNAL DE CONTAS DO ESTADO DA PARAÍBA - TCE-PB	Intercâmbio de assuntos inerentes ao âmbito do controle externo e de tecnologia da informação, visando o compartilhamento de conhecimentos e a transferência de tecnologia, mediante a disponibilização de sistemas informatizados desenvolvidos pelos partícipes para utilização exclusiva no desenvolvimento das funções de controle externo.
001/2023 TCE-GO-TCM-GO-IRB	TRIBUNAL DE CONTAS DO ESTADO DE GOIÁS, TRIBUNAL DE CONTAS DOS MUNICÍPIOS DO ESTADO DE GOIÁS, INSTITUTO RUI BARBOSA	Colaboração para realização da 5ª Edição do Simpósio Nacional de Educação – SINED
001-2023-TCE-CEF	TRIBUNAL DE CONTAS DO ESTADO DE GOIÁS – TCE-GO, CAIXA ECONÔMICA FEDERAL	Concessão de empréstimo, com averbação das prestações decorrentes em folha de pagamento, aos servidores da conveniente.
002/2023-TCE-GO BRB	TRIBUNAL DE CONTAS DO ESTADO DE GOIÁS – TCE-GO, BRB CREDITO FINANCIAMENTO E INVESTIMENTO S A	Convênio visando possibilitar a concessão de empréstimos e/ou financiamentos aos servidores, aposentados e/ou pensionistas, com pagamento mediante consignação em folha de pagamento.
TCE/TJ-GO-001/2023	TRIBUNAL DE CONTAS DO ESTADO DE GOIÁS – TCE-GO, TRIBUNAL DE JUSTIÇA DO ESTADO DE GOIAS	Cessão de uso, em caráter gratuito, do software das licenças dos módulos administrativos (compras e orçamentos; contratos e convênios; almoxarifado; inventário e patrimônio).
005-2022 – TCE-GO SICOOB JURISCREDCELG	TRIBUNAL DE CONTAS DO ESTADO DE GOIÁS – TCE-GO, COOPERATIVA DE CREDITO DOS MAGISTRADOS, SERVIDORES DA JUSTIÇA DO ESTADO DE GOIAS	Convênio visando possibilitar a concessão de empréstimos e/ou financiamentos aos servidores, aposentados e/ou pensionistas, com pagamento mediante consignação em folha de pagamento.
004/2022 TCE-GO TCM-SP	TRIBUNAL DE CONTAS DO ESTADO DE GOIÁS – TCE-GO, TRIBUNAL DE CONTAS DO MUNICÍPIO DE SÃO PAULO	Promoção, desenvolvimento e execução de projetos e atividades para formação, treinamento e qualificação dos corpos técnicos e funcionais das partes cooperantes e da sociedade civil em geral.
004-2022 – TCE-GO - Valor S. Cred.	TRIBUNAL DE CONTAS DO ESTADO DE GOIÁS, VALOR SOCIEDADE DE CRÉDITO AO MICROEMPREENDEDOR E À EMPRESA DE PEQUENO PORTE LTDA.	Concessão de empréstimos consignados.



Tribunal de Contas do Estado de Goiás

Secretaria Administrativa

001-2022 – TCE-GO INPE	TRIBUNAL DE CONTAS DO ESTADO DE GOIÁS, INSTITUTO NACIONAL DE PESQUISAS ESPACIAIS – INPE	Realização de pesquisas científicas, desenvolvimento tecnológico, atividades operacionais e capacitação de recursos humanos nos campos da Ciência Espacial e da Atmosfera, da Observação da Terra, da Previsão de Tempo e Estudos Climáticos, da Engenharia e Tecnologia Espacial e áreas do conhecimento correlatas.
329/2021	UNIVERSIDADE FEDERAL DE GOIÁS	O presente Termo Aditivo tem por objeto o ACRÉSCIMO do valor do convênio, no percentual de 18,70% do valor do convênio, no intuito de restabelecer o equilíbrio econômico financeiro e perfeição desenvolvimento de sua execução, por meio da alteração do Plano de Trabalho do Convênio originário, celebrado entre as partes supracitadas.
2º TA-001/2018 Atricon	ASSOCIAÇÃO DOS MEMBROS DOS TRIBUNAIS DE CONTAS DO BRASIL - ATRICON, TRIBUNAL DE CONTAS DO ESTADO DE GOIÁS	Estabelecer a cooperação e a colaboração mútuas entre os TRIBUNAIS DE CONTAS e a ATRICON para o desenvolvimento de atividades de natureza técnica e científica.
002/2022 TCE-GO BRADESCO	TRIBUNAL DE CONTAS DO ESTADO DE GOIÁS, BANCO BRADESCO S.A.	Viabilização de concessão de empréstimo / financiamento consignado em folha de pagamento.
ACT - 003-2022 - TCE Go MPF Df	MINISTÉRIO PÚBLICO FEDERAL, TRIBUNAL DE CONTAS DO ESTADO DE GOIÁS	Propiciar transferência de tecnologias e acesso a bases de informações estruturadas contendo dados de interesse finalístico entre os convenientes.
001/2022 TCE-MT- TCE-GO	TRIBUNAL DE CONTAS DO ESTADO DE GOIÁS, TRIBUNAL DE CONTAS DO ESTADO DE MATO GROSSO	Termo de Cessão de Uso visando a cessão de cópia do Sistema Geo-Obras com seu código fonte do software e do direito de uso do software Geo-obras – sistema de informação baseado em tecnologia de geoprocessamento e tratamento de imagens.
002/2022 TCE-GO TCM-GO	TRIBUNAL DE CONTAS DO ESTADO DE GOIÁS, TRIBUNAL DE CONTAS DOS MUNICÍPIOS DO ESTADO DE GOIÁS	Cooperação do TCE/GO em trabalhos de jurisdição e competência do TCMGO, por meio de apoio técnico e tecnológico com uso dos equipamentos e de pessoal do laboratório de topografia - TOPTCE e do laboratório de solos e misturas asfálticas - LABTCE.
ACT 01/2022 TCM SP	TRIBUNAL DE CONTAS DO ESTADO DE GOIÁS, TRIBUNAL DE CONTAS DO MUNICÍPIO DE SÃO PAULO	Intercâmbio de conhecimentos e experiências nas áreas de governança e gestão com foco na operacionalização de Sistema de Gestão e Planejamento (SGP).
003/2021 BB	BANCO DO BRASIL S.A, TRIBUNAL DE CONTAS DO ESTADO DE GOIÁS	Estabelecimento de condições gerais e critérios para concessão de empréstimos e/ou financiamentos com pagamento mediante consignação em folha de pagamento.
001/2021 BB	BANCO DO BRASIL S.A, TRIBUNAL DE CONTAS DO ESTADO DE GOIÁS	Cessão de área da sede administrativa para instalação de agência bancária da gestora da folha de pagamento
01/2021 IRB TCESP	INSTITUTO RUI BARBOSA, TRIBUNAL DE CONTAS DO ESTADO DE SÃO PAULO, TRIBUNAL DE CONTAS DO ESTADO DE GOIÁS	Acordo de Cooperação Técnica e Operacional para continuidade da Rede Nacional de Indicadores – Rede INDICON.



Tribunal de Contas do Estado de Goiás

Secretaria Administrativa

329 2021 CEI	UNIVERSIDADE FEDERAL DE GOIÁS, TRIBUNAL DE CONTAS DO ESTADO DE GOIÁS	Associação de esforços das partes para viabilizar a oferta e funcionamento, pela CONVENIENTE, do Curso de “Mestrado Profissional em Administração Pública”.
001/2021	TRIBUNAL DE CONTAS DO ESTADO DE GOIÁS	Adesão do Tribunal de Contas do Estado de Goiás – TCE-GO, à Rede de Cooperação Legislativo Sustentável, que abrange órgãos do Poder Legislativo com o objetivo de promover o intercâmbio de práticas e desenvolvimento de ações voltadas à Gestão Sustentável do Legislativo em âmbito Nacional.
003/2020-TCEGO/SERFB	TRIBUNAL DE CONTAS DO ESTADO DE GOIÁS, SECRETARIA ESPECIAL DA RECEITA FEDERAL DO BRASIL	Fornecimento ao TCE-GO de informações cadastrais de pessoas físicas e jurídicas e econômicos-fiscais agregadas de órgão públicos.
A C T 004 2020	TRIBUNAL DE CONTAS DO ESTADO DE GOIÁS, INSTITUTO FEDERAL DE EDUCAÇÃO, CIÊNCIA E TECNOLOGIA DE GOIÁS	Institui a cooperação técnico-científica e institucional entre o TCE-GO e o IFG, por meio do intercâmbio de experiências, informações e tecnologias de modo a fomentar o desenvolvimento das instituições e da gestão pública estadual, mediante a implementação de ações conjuntas ou de apoio mútuo para execução de atividades complementares de interesse comum.
01/2020	TRIBUNAL DE CONTAS DO ESTADO DE GOIÁS, GOIAS MP PROCURADORIA GERAL DE JUSTICA / MINISTÉRIO PÚBLICO DO ESTADO DE GOIÁS – MPMGO	Estabelece a cooperação técnica entre o Tribunal de Contas do Estado de Goiás (TCE/GO) e o Ministério Público do Estado de Goiás (MPGO), a fim de promover a integração, o intercâmbio e a cooperação mútua entre os partícipes, em especial o desenvolvimento de ações articuladas e estratégicas para intercâmbio de informações, experiências e tecnologias.
001/2020 TCE - ALFA SA	FINANCEIRA ALFA S.A. CREDITO, FINANCIAMENTO E INVESTIMENTOS, TRIBUNAL DE CONTAS DO ESTADO DE GOIÁS	Realização de consignações facultativas em folha para os servidores ativos, inativos, pensionistas e ocupantes dos cargos comissionados e contratados, regidos ou não pela CLT, provenientes de empréstimo ou financiamento com a conveniente. Os empréstimos atenderiam funcionários do conveniado com ou sem restrição cadastral, dentro dos parâmetros estabelecidos pela conveniente.
03/2020	TRIBUNAL DE CONTAS DO ESTADO DE GOIÁS, TRIBUNAL DE CONTAS DOS MUNICÍPIOS DO ESTADO DE GOIÁS	Termo de Cooperação Científica, Financeira e de Assistência Mútua, visando a cooperação entre as escolas de contas, para cursos, eventos científicos, palestras e outras atividades.
001/2019-TCM PA	TRIBUNAL DE CONTAS DOS MUNICÍPIOS DO ESTADO DO PARÁ	Intercâmbio de conhecimento técnico relacionado à auditoria governamental visando o planejamento de ações de controle em conjunto, o compartilhamento de soluções tecnológicas para o gerenciamento de fiscalizações, bases de dados e informações de interesse recíproco.
002/2020	TRIBUNAL DE CONTAS DOS MUNICÍPIOS DO ESTADO DE GOIÁS	Intercâmbio de conhecimento técnico relacionado à auditoria governamental visando o planejamento de ações de controle em conjunto, o compartilhamento de soluções tecnológicas para o gerenciamento de fiscalizações, bases de dados e informações de interesse recíproco.



Tribunal de Contas do Estado de Goiás

Secretaria Administrativa

003/2020	TRIBUNAL DE CONTAS DO ESTADO DE GOIÁS, TRIBUNAL DE CONTAS DOS MUNICÍPIOS DO ESTADO DE GOIÁS	Termo de Cooperação Científica, Financeira e de Assistência Mútua entre TCE-GO e TCM-GO, visando a Cooperação entre as Escolas de Contas para cursos, eventos científicos, palestras e outras atividades.
001/2020	TRIBUNAL DE CONTAS DO ESTADO DE MATO GROSSO DO SUL	Termo de Cooperação Técnica tem por objeto o de intercâmbio tecnológico, operacional e técnico relacionado à atividade de auditoria governamental e o compartilhamento de bases de dados e sistemas de informação de interesse recíproco.
07/2018	TRIBUNAL DE JUSTIÇA DO EST. GOIÁS, CONTROLADORIA GERAL DO EST. GOIÁS, PROCURADORIA DA REPUBLICANO EST. GOIÁS, PROCURADORIA GERAL DE JUSTIÇA / MINISTÉRIO PÚBLICO DO EST. GOIÁS – MPMO, PROCURADORIA GERAL DO EST. GOIÁS, SECRETARIA DE EST. DA EDUCAÇÃO DE GOIÁS	Cooperação Técnica para viabilizar o recebimento de verbas provenientes da recuperação de valores e multas oriundas da atuação do MPF em ações de combate à corrupção e destiná-las a recuperação da rede física das escolas públicas do Estado de Goiás.
IBRAOP N°001/2019	TRIBUNAL DE CONTAS DO ESTADO DE GOIÁS, INSTITUTO BRASILEIRO DE AUDITORIA DE OBRAS PÚBLICAS	Filiação do TCE-GO ao Instituto Brasileiro de Auditoria de Obras Públicas - IBRAOP.
04/2019	CONTROLADORIA GERAL DO ESTADO DE GOIÁS, TRIBUNAL DE CONTAS DO ESTADO DE GOIÁS	Intercâmbio de sistemas e conhecimentos voltados às ações de controle, gestão de riscos e demais eixos do Programa de <i>Compliance</i> Público (PCP).
003-2019	TRIBUNAL DE CONTAS DO ESTADO DO RIO GRANDE DO NORTE	Estabelece intercâmbio de conhecimento técnico relacionado à auditoria governamental e ao compartilhamento de soluções tecnológicas para o gerenciamento de fiscalizações, bem como de bases de dados e informações de interesse recíproco.
201900047002042	ASSOCIAÇÃO DOS MEMBROS DOS TRIBUNAIS DE CONTAS DO BRASIL - ATRICON, TRIBUNAL DE CONTAS DO ESTADO DE GOIÁS	O presente acordo tem por objeto estabelecer cooperação técnica entre os partícipes para criar e rede Nacional de informações estratégicas para o controle externo visando intercâmbio de dados e conhecimento por meios das unidades de informações estratégicas, com o objetivo de proporcionar o aumento da eficiência das ações de controle externo, em conformidade com o previsto no art. 37 da Constituição da República Federativa do Brasil.
002	ASSEMBLEIA LEGISLATIVA DO ESTADO DE GOIÁS	Cooperação técnica-científica e cultural e o intercâmbio de conhecimento, informações e experiências.



002/2019	SECRETARIA DE ESTADO DA SEGURANÇA PÚBLICA, DELEGACIA-GERAL DA POLÍCIA CIVIL DO ESTADO DE GOIÁS	Serviço de integração, intercâmbio, cooperação entre os cooperados, com vistas a atender o interesse público, troca de informações, cruzamento de dados, trabalho em conjunto e mútua capacitação entre os cooperados, para dar as instruções necessárias aos servidores indicados pela Delegacia-Geral da Polícia Civil para o acesso ao sistema de inteligência do Tribunal de Contas do Estado de Goiás.
001-2019	TRIBUNAL DE CONTAS DOS MUNICÍPIOS DO ESTADO DE GOIÁS	Estabelece intercâmbio de conhecimentos e a cooperação técnico-operacional.

2.6 Frota de veículos

A frota própria de veículos do Tribunal de Contas do Estado de Goiás é composta por 14 (quatorze) veículos.

2.7 Patrimônio

Sobre os relatórios referentes aos materiais de bens de consumo estocados no almoxarifado e com relação aos bens móveis e imóveis dispostos em toda a estrutura organizacional do Tribunal de Contas do Estado de Goiás – TCE/GO, é pertinente informar que ao final de cada exercício são realizados os devidos inventários para as conferências e atualizações de estoques e do plano de depreciação do exercício correspondente. No ano de 2023, o levantamento de inventário de verificação de todos os bens móveis e imóveis, dispostos em todas as unidades e dependências que compõe o organograma e o espaço físico desta Corte de Contas, foi realizado no período de outubro a dezembro.

A fundamentação para os cálculos da Depreciação, Amortização e Exaustão utilizada pelo TCE/GO, tem como base primordial a Lei Federal nº 4.320/1964; a Lei Federal nº 10.180/2001; a Lei Complementar – Lei de Responsabilidade Fiscal nº 101/ 2000; as Normas Brasileiras de Contabilidade – NBC T nº 16.1 a 16.11; e a Portaria-SIAFI/STN/MF nº 833/2011.

É pertinente ressaltar que o “Bem” é cadastrado no sistema patrimonial do TCE/GO e iniciado o cálculo de depreciação mensalmente, a partir do momento em que o mesmo está disponível para uso, quando está no local e em condições de funcionamento, com base na Norma Brasileira de Contabilidade, de 22 de setembro de 2017, em seu item 71.

Desta forma seguem abaixo as considerações e dados referentes aos ativos imobilizados pertencentes ao TCE/GO, constando todos os bens adquiridos pela conta 0201 – GABINETE DO PRESIDENTE DO TRIBUNAL DE CONTAS DO ESTADO DE GOIÁS e pela conta 0250 – FUNDO DE MODERNIZAÇÃO DO TRIBUNAL DE CONTAS DO EST. GOIÁS.

2.7.1 Ativo imobilizado tangível (bens móveis e imóveis)

O Ativo Imobilizado do TCE-GO composto pela parte tangível (bens móveis e bens imóveis) é preservado para a utilização em produção ou fornecimento de bens ou serviços e fins administrativos. Seu reconhecimento se dá com base no valor de aquisição, construção ou produção.

Após o reconhecimento inicial no Sistema de Controle Patrimonial ficam sujeitos à Depreciação, Amortização ou Exaustão (quando tiverem vida útil definida), bem como redução ao valor recuperável ou reavaliação.



Tribunal de Contas do Estado de Goiás

Secretaria Administrativa

Os gastos ocorridos após a aquisição, construção ou produção são incorporados ao valor do Ativo Imobilizado, desde que esses mesmos gastos aumentem a vida útil do bem e sejam capazes de gerar benefícios econômicos futuros.

Se os gastos não gerarem esses benefícios, eles devem ser reconhecidos diretamente como Variações Patrimoniais Diminutivas do período.

Na tabela a seguir, é apresentada a composição total do Ativo Imobilizado do TCE/GO, para o exercício de 2023:

Nome	Vlr. Aquis. (R\$)	Deprec. (R\$)	%	Vlr. Atual (R\$)
Bens Móveis	40.937.110,69	21.162.196,15	48,3055	19.774.914,54
Bens Imóveis	71.528.730,41	19.678.883,13	72,4881	51.849.847,28
Total Geral (R\$)	112.465.841,10		-	71.624.761,82

Nessa próxima tabela é apresentada a composição do Ativo Imobilizado, para a Conta Contábil 0201 – Gabinete do Presidente do Tribunal de Contas do Estado de Goiás, exercício de 2023:

Nome	Vlr. Aquis. (R\$)	Deprec. (R\$)	%	Vlr. Atual (R\$)
Bens Móveis	32.890.536,59	16.031.549,24	51,2578	16.858.987,35
Bens Imóveis	71.528.730,41	19.678.883,13	72,4881	51.849.847,28
Total Geral (R\$)	104.419.267,00		-	68.708.834,63

No Exercício de 2023 o valor depreciado para a conta contábil 0250 do Ativo Imobilizado do Fundo de Modernização do Tribunal de Contas do Estado de Goiás, foi de R\$ 2.915.927,19 (Dois milhões, novecentos e quinze mil, novecentos e vinte e sete reais e dezenove centavos), conforme consta na tabela abaixo:

Nome	Vlr. Aquis. (R\$)	Deprec. (R\$)	%	Vlr. Atual (R\$)
Bens Móveis	8.046.574,10	5.130.646,91	36,2381	2.915.927,19
Total Geral (R\$)	8.046.574,10		-	2.915.927,19

2.7.2 Ativo imobilizado intangível

O Ativo Imobilizado Intangível é composto pelo terreno da Sede do TCE/GO, com área de 93.027,48 m², doado pelo Estado de Goiás, conforme Lei nº 15.600/2006 e contabilizado como “Direito de Uso de Bens Imóveis”.

Para ser inserido no Ativo Intangível do TCE-GO, este Terreno foi registrado no Cartório de Registro de Imóveis da 3ª Circunscrição de Goiânia nº R. 01 – 36.453, em Goiânia aos 02 de dezembro de 2015, ainda foi valorado conforme Laudo Técnico de Avaliação – Gleba, da Planta de Valores Imobiliários de Goiânia, por esta Corte de Contas, no valor venal de R\$ 11.506.569,00, aos 20 de setembro de 2018.

O Tribunal de Contas do Estado de Goiás – TCE/GO, tem a sua sede situada na Av. Ubrajara Berocan Leite, nº 640, Setor Jaó, nesta Capital, sendo composta por:

- Edifício Sede (blocos A; B; C e Auditório Nobre);
- Creche;
- Centro de Convivência;
- Guarita Servidores;
- Guarita Conselheiros;



- f) Quadra de Esportes;
- g) Pátio de Serviços;
- h) Reservatório; e,
- i) Poços Artesianos.

Nome	Vlr. Aquis. (R\$)	Amort. (R\$)	%	Vlr. Atual (R\$)
Terreno - Gleba	11.506.569,00	1.208.189,74	89,5000	10.298.379,26
Total Geral (R\$)	11.506.569,00		-	10.298.379,26

2.8 Informações Estratégicas

Considerando as atividades do Plano Diretor do biênio 2023/2024 desenvolvidas por esta Gerência de Administração, no exercício de 2023, segue na tabela abaixo as iniciativas propostas e os resultados alcançados com sua execução. Vale ressaltar que todas as iniciativas listadas a seguir foram iniciadas e finalizadas no ano de 2023.

Iniciativa	Resultados alcançados
Implementar sistema alternativo de abastecimento da frota nos casos de contingência.	Garantia da operacionalidade da frota de veículos que atendem o Tribunal, neutralizando as ocorrências de indisponibilidade.
Estimular a participação dos servidores no tratamento das emergências em segurança do trabalho no ambiente do TCE-GO.	Prevenção de acidentes do trabalho e a otimização da atuação organizacional frente às emergências relacionadas à segurança do trabalho.
Promover campanha de conscientização e racionalização dos recursos naturais junto aos servidores e colaboradores.	Disseminação da cultura de sustentabilidade e responsabilidade ambiental no âmbito do Tribunal.
Elaborar e difundir a utilização de documentos padronizados necessários às contratações a serem preenchidos pelas unidades demandantes.	Uniformização de atendimento aos critérios legais da Lei Federal nº. 14.133/2021 e demais legislações estaduais nos procedimentos licitatórios e compras diretas requisitadas internamente.
Divulgar o trâmite estabelecido para movimentação de bens patrimoniais nas mídias de comunicação interna.	Melhoria do controle, integridade e segurança dos bens patrimoniais do Tribunal.
Implementar rotina de orientação e capacitação dos colaboradores terceirizados a respeito das regras e políticas do TCE-GO.	Melhoria da comunicação e orientação das equipes terceirizadas quanto às regras e políticas do TCEGO.

2.9 Resumo das principais intervenções em relação a manutenção e infraestrutura

a) Sistemas fotovoltaicos

Em relação aos sistemas fotovoltaicos, novas 30 placas fotovoltaicas de última geração e dois novos inversores fotovoltaicos de alto desempenho foram adquiridos em 2023.



Figura 1) Fixação de placas fotovoltaicas de última geração no telhado do 3 pavimento do edifício-sede (mirante).



Figura 2) Placas fotovoltaicas interligadas para formarem duas strings com tensão média de 600V.

b) Construção civil, divisórias e acessibilidade

Foram concluídas algumas melhorias de acústica na Secretaria Geral e na Secretaria de Controle Externo, por meio da construção de paredes em dry-wall, com revestimento termoacústico:



Figura 3) Parede em dry-wall com revestimento termoacústico.



Figura 4) Gabinete do Secretário de Controle Externo pós-obra.

Foi substituído o revestimento de um sanitário privativo no térreo, bloco A face ao descolamento apresentado em algumas peças por meio dos materiais que já estavam estocados e mão de obra permanente com dedicação exclusiva.



Figura 5) Parede em dry-wall com revestimento termoacústico.



Figura 6) Gabinete do Secretário de Controle Externo pós-obra.

c) Instalações elétricas e cabeamentos estruturados

Intervenções realizadas nas instalações complementares elétrica e de cabeamento estruturado para viabilizar a reforma empreendida nas divisórias, além das manutenções cotidianas realizadas no restante das instalações.



Figura 7) Reforma completa de instalações devido à alteração do layout das divisórias.



Figura 8) Reforma de instalações complementares.

d) Pinturas

Revitalização de diversas pinturas no edifício-sede e anexos, destacando-se a pintura e impermeabilização do muro externo, pintura dos novos guarda-corpos, revitalização da pintura de sinalização viária e de todos os totens do estacionamento externo e demais elementos de comunicação visual.

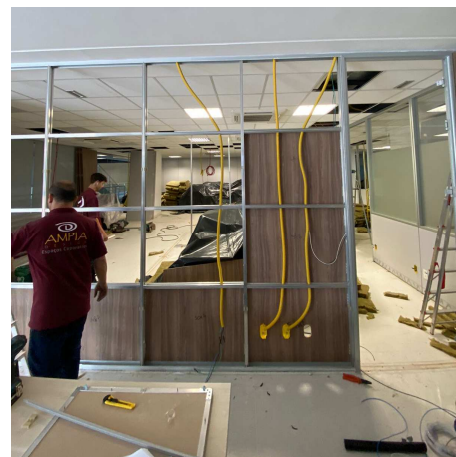

Figura 9) Pintura de forros.



Figura 10) Revitalização dos elementos de comunicação visual externos.

e) Nobreaks centrais de grande porte

Procedemos à substituição das baterias dos equipamentos considerando-se o final da vida útil das baterias anteriormente instaladas.



Figura 11) Substituição das baterias do nobreak central do bloco B.



Figura 12) Substituição das baterias do nobreak central dos blocos A e C.

f) Jardinagem

O paisagismo continua sendo devidamente mantido, assim como o sistema de irrigação continua operacional após algumas manutenções corretivas realizadas durante o período seco como substituição de decodificadores e válvulas que apresentaram problemas técnicos.



Figura 13) Manutenção de jardins externos.

3. GERÊNCIA DE GESTÃO DE PESSOAS

A Gerência de Gestão de Pessoas tem por finalidade dirigir e coordenar a política de gestão de pessoas e as atividades afetas aos recursos humanos do Tribunal no que tange às obrigações legais e estatutárias, objetivando um ambiente de trabalho que conduza à excelência no desempenho, à plena participação e ao crescimento profissional e à qualidade de vida. É formada pelos Serviços de Rotinas de Pessoal, Folha de Pagamento, Serviço de Políticas de Gestão de Pessoas, pelo Serviço de Bem-Estar do Servidor e por fim pelo Serviço de Saúde Ocupacional e Segurança do Trabalho, cada qual com suas atribuições definidas na da Nova Estrutura Organizacional, Resolução Administrativa nº 19/2022, que dispõe sobre a área de Gestão de Pessoas deste Tribunal.

No primeiro ano da gestão Biênio 2023/2024 a área de Gestão de Pessoas executou as tarefas do seu cotidiano e também colaborou em algumas melhorias importantes. Os resultados alcançados de acordo com as atividades desenvolvidas pelo setor e de suas unidades técnicas subordinadas, foram:

3.1 Atividades do Cotidiano

- Intervenção processual e documental.
- Manutenção/Alimentação dos Dossiês Funcionais dos servidores do Tribunal de forma a atender, no menor prazo possível, as mais variadas solicitações.
- DIRF (Declaração de Imposto de Renda Retido na Fonte) - executada dentro dos prazos legais com alguns ajustes, evitando possíveis multas por atraso ou omissões. Tarefa realizada no mês fevereiro de cada ano.
- SEFIP (Sistema Empresa de Recolhimento do FGTS e Informações à Previdência Social) Obrigatoriamente, o Tribunal deve prestar conta e recolher as contribuições de FGTS e INSS de seus empregados. Este procedimento é feito pelo programa da SEFIP. Todas as competências são declaradas mensalmente, com êxito e dentro do prazo.
- O eSocial: é um sistema informatizado da Administração Pública que concentra todas as informações, unificando pelo menos 15 obrigações acessórias relativas a área trabalhista dos



órgãos públicos. Obrigatoriamente, o Tribunal deve enviar mensalmente os relatórios contendo informações sobre os servidores, como vínculos, contribuições previdenciárias, folha de pagamento, comunicações de acidente de trabalho, aviso prévio, escriturações fiscais, informações sobre o FGTS, entre outros.

- Manutenção dos contratos de Estágios e Menores Aprendizizes.

3.2 Atividades Atípicas

- Adequação e auxílio aos procedimentos de exoneração/nomeação dos titulares da estrutura relativos à Nova Gestão Biênio 2023/2024.

- Participação da Gerência na Comissão de Teletrabalho, conforme definido pela Resolução Administrativa nº 18/2022, adequando o sistema de frequência para o cadastro e controle dos servidores autorizados a trabalhar nesta modalidade, bem como apresentando as informações necessárias para adequada análise por parte da Comissão de Teletrabalho.

- Participação, por meio da Secretaria, na elaboração da Minuta de Lei (lei nº 21.832/2023) que altera a Lei nº 15.122/2005, que dispõe sobre a natureza da contraprestação pelo exercício de cargos em comissão e de funções de natureza administrativa ou de representação pelos membros deste Tribunal de Contas do Estado de Goiás.

- Participação, por meio da Secretaria, na elaboração da Minuta de Portaria que dispõe sobre a Autonomia dos Gabinetes da Auditoria e Ministério Público de Contas.

- Participação, por meio da Secretaria, ao atendimento às novas demandas geradas considerando a publicação do Resultado Final do Concurso Público para provimento de cargos do Quadro de Pessoal do TCE-GO, Edital 01/2022, quais sejam: publicação dos atos de convocação, nomeação e posse, destinadas ao provimento dos 35 cargos previstos no Edital; recebimento, conferência e digitalização da documentação obrigatória prevista no Edital; registro nos sistemas para liberação dos acessos.

- Participação, por meio da Secretaria, na construção do Plano Diretor do biênio 2023-2024, por meio do levantamento e priorização dos riscos organizacionais, bem como definição das iniciativas a serem trabalhadas no biênio.

- Implantação do novo sistema informatizado de Gestão de Pessoas, que está na fase de validação.

- Novo sistema de Gestão de Pessoas, testes e início de migração.

- Desenvolvimento de projeto para promoção de campanhas relacionadas a saúde e qualidade de vida ao longo do ano de 2023 (Controle de Pressão Arterial, Saúde Bucal, Combate ao Tabagismo, Prevenção de Câncer de Mama, Saúde Mental, etc).

- Exames ocupacionais de servidores cujas funções estão expostas a riscos ambientais.

- Participação em comissão contra Assédio e Discriminação.

- Desenvolvimento de minuta de Resolução sobre as Políticas de Gestão de Pessoas.

- Recepção de servidores concursados.



- Realização do Projeto Recomeçar.
- Projeções da Folha de Pagamento, para fomentar o Planejamento Orçamentário.
- Implantação do novo sistema de Gestão de Pessoas (em andamento).

Apresentamos, ainda, o quantitativo de atendimentos realizados nos Serviços de Saúde Ocupacional e Segurança do Trabalho e Bem-Estar, no período retro.

Unidade	Profissionais	Atendimentos
SERV-SAUDE	Odontólogo(a)	1165
SERV-SAUDE	Médico(a)	3502
SERV-BEMESTAR	Psicólogo(a)	2452

4 GERÊNCIA DE CONTABILIDADE, ORÇAMENTO E FINANÇAS

4.1 Relatório Gestão Fiscal – Unidade Orçamentária 0201 (TCE-GO)

O Relatório Contábil tem por finalidade apresentar as ações desenvolvidas pelo Tribunal de Contas do Estado de Goiás – TCE-GO durante o Exercício de 2023, destacando a previsão e a execução orçamentária e financeira do período. O presente relatório demonstra a origem e a aplicação dos recursos, no âmbito de programação, segundo o Plano Plurianual (PPA) e a Lei Orçamentária Anual (LOA).

O TCE-GO é um Órgão Público com Autonomia Administrativa e Financeira em relação aos Três Poderes (Executivo, Legislativo e Judiciário) e exerce funções técnicas normatizadas pela sua Lei Orgânica (Lei nº 16.168, de 11 de dezembro de 2007, com alterações das Leis nº 16.925, de 02 de março de 2010, Lei nº 17.260, de 26 de janeiro de 2011, Lei nº 20.122, de 11 de junho de 2018, Lei nº 20.990, de 06 de abril de 2021 e a Lei nº 21.666, de 05 de fevereiro de 2022 como também das Resoluções nº 014/2012, nº 002/2014, nº 006/2014, nº 001/2017, nº 003/2019, nº 012/2019 e nº 011/2020, por fim do Regimento Interno (Resolução nº 022, de 14 de outubro de 2008, modificada pelas Resoluções nº 013/2009, nº 026/2010, nº 001/2014, nº 002/2015, nº 012/2016, nº 007/2017, nº 002/2018, nº 012/2019, nº 011/2020, nº 009/2022, nº 004/2023).

Compete ao TCE-GO examinar a legalidade, a legitimidade, a economicidade e a razoabilidade de qualquer ato administrativo que resulte Receita Pública ou Despesa Pública. A esta Corte de Contas cabe verificar os atos que provoquem a Renúncia de Receita. Sua atuação abrange todos os Poderes do Estado, incluídas as entidades públicas com administração descentralizada, bem como aquelas mantidas ou instituídas pelo Poder Público. Assim, tendo sob sua guarda e responsabilidade dinheiros, bens ou valores públicos que estão sujeitos a prestar contas pelos Jurisdicionados.

4.2 Análise técnica

4.2.1 Programação dos Recursos por Programas e Ações

O Planejamento Orçamentário do TCE-GO para o Exercício de 2023 foi estabelecido por: 4 (quatro) Programas composto de 6 (seis) Ações, como será demonstrado a seguir:



Tribunal de Contas do Estado de Goiás

Secretaria Administrativa

Quadro 1 – Projetos/Atividades por Programas – 2023.

PROGRAMAS		AÇÕES	
CÓDIGO	DESCRIÇÃO	CÓDIGO	DESCRIÇÃO
1001	Programa de Aperfeiçoamento do Controle Externo da Administração Pública Estadual	2023.0201.01.032.1001.2001	Aperfeiçoamento da Gestão Organizacional com Foco em Tecnologia da Informação
		2023.0201.01.032.1001.2002	Desenvolvimento de Competências de Membros, Servidores, Jurisdicionados e Controladores
		2023.0201.01.032.1001.3001	Construção do Prédio da Escola de Contas do TCE-GO
4100	Folha de Pagamento de Servidores Públicos do TCE	2023.0201.01.032.4100.4115	Pagamento de Pessoal
4200	Gestão e Manutenção das Atividades do TCE	2023.0201.01.032.4200.4215	Manutenção
0200	Encargos com Benefícios Previdenciários pelo TCE	2023.0201.09.272.0200.7204	Encargos Especiais

Fonte: Anexos e Demonstrativos da Secretaria de Estado da Economia – 2023.

Inicialmente, o Orçamento Geral do TCE-GO teve uma Dotação Orçamentária no montante de R\$ 535.058.000,00. No entanto, no decorrer do Exercício Financeiro de 2023, o orçamento sofreu alterações resultantes de Reduções de Créditos no valor de R\$ 188.696.361,52. Logo, a Dotação Orçamentária sofreu um decréscimo de 35,27% (trinta e cinco inteiros vírgula vinte e sete centésimos por cento) e Suplementações de Créditos no valor de R\$ 18.400.000,00, sofrendo um acréscimo de 18,82% (dezoito inteiros vírgula oitenta e dois centésimos por cento), apresentando desta forma, um montante final de R\$ 364.761.638,48 para a Execução Orçamentária do Órgão.

Insta saber que, o Sistema de Programação e Execução Orçamentária e Financeira do Estado de Goiás – SiofiNet consta em seu controle o valor inicial de R\$ 535.058.000,00 desconsiderando as Reduções de Créditos, a seguir: Dotações Compactadas de nºs. 2023.0201.000.002 (R\$ 169.896.361,52); 2023.0201.000.682 (R\$ 16.400.000,00); 2023.0201.000.687 (R\$ 2.400.000,00) e conforme os Decretos Orçamentários de nºs. 08 (20/01/2023); 945 (14/12/2023); 949 (18/12/2023), respectivamente.

Ainda, constam as Suplementações de Créditos, a seguir: Dotações Compactadas de nºs. 2023.0201.000.466 (R\$ 2.000.000,00); 2023.0201.000.945 (R\$ 16.400.000,00), fechando desta forma, o ciclo anual de 2023.

As tabelas abaixo evidenciam recursos por Natureza de Despesas, segregando por fontes originárias de Recursos do Tesouro e de Convênio. Enquanto a primeira evidencia os créditos da Dotação Inicial, a segunda demonstra as Reduções e as Suplementações de Créditos.



Tribunal de Contas do Estado de Goiás

Secretaria Administrativa

Tabela 1 – Créditos Orçamentários Programados na LOA por Natureza e Fonte de Recursos – 2023.

NATUREZA	TESOURO	OUTROS	TOTAL
Despesas Correntes	521.093.000,00	0,00	521.093.000,00
Pessoal e Encargos Sociais	476.222.000,00	0,00	476.222.000,00
Outras Despesas Correntes	44.871.000,00	0,00	44.871.000,00
Despesas de Capital	13.965.000,00	0,00	13.965.000,00
Investimentos	13.955.000,00	0,00	13.955.000,00
Inversões Financeiras	10.000,00	0,00	10.000,00
Total	535.058.000,00	0,00	535.058.000,00

Fonte: Anexos e Demonstrativos da Secretaria de Estado da Economia – 2023.

Tabela 2 – Valores Programados após Reduções, Suplementações e/ou Créditos Especiais Orçamentários – 2023.

NATUREZA	TESOURO	OUTROS	TOTAL
Despesas Correntes	350.796.638,48	0,00	350.796.638,48
Pessoal e Encargos Sociais	303.925.638,48	0,00	303.925.638,48
Outras Despesas Correntes	46.871.000,00	0,00	46.871.000,00
Despesas de Capital	13.965.000,00	0,00	13.965.000,00
Investimentos	13.955.000,00	0,00	13.955.000,00
Inversões Financeiras	10.000,00	0,00	10.000,00
Total	364.761.638,48	0,00	364.761.638,48

Fonte: Anexos e Demonstrativos da Secretaria de Estado da Economia – 2023 e SIOFNET – Sistema de Programação e Execução Orçamentária e Financeira.

4.2.2 Execução dos Programas

A execução das ações do TCE-GO referentes ao Exercício de 2023 teve como referencial programático as atividades e os projetos, conforme demonstrado a seguir analisado:

Tabela 3 – Valores Executados por Referencial Programático – 2023.

NATUREZA	2023.0201.01. 032. 1001.2001	2023.0201.01. 032. 1001.2002	2023.0201.01. 032. 1001.3001	2023.0201.01. 032. 4100.4115	2023.0201.01. 032. 4200.4215	2023.0201.09. 272. 0200.7204
Despesas Correntes	0,00	2.100.000,00	0,00	251.783.000,00	32.365.000,00	70.503.638,48
Pessoal e Encargos Sociais	0,00	0,00	0,00	251.783.000,00	0,00	70.503.638,48
Outras Despesas Correntes	0,00	2.100.000,00	0,00	0,00	32.365.000,00	0,00
Despesas de Capital	8.000.000,00	0,00	10.000,00	0,00	0,00	0,00
Investimentos	8.000.000,00	0,00	10.000,00	0,00	0,00	0,00
Inversões Financeiras	0,00	0,00	0,00	0,00	0,00	0,00
TOTAL	8.000.000,00	2.100.000,00	10.000,00	251.783.000,00	32.365.000,00	70.503.638,48

Fonte: Anexos e Demonstrativos da Secretaria de Estado da Economia – 2023.



a) Programa Controle Externo da Administração Pública Estadual (1001-2001/2002/3001)

Tabela 4 – Execução Orçamentária da Ação 2001 (Aperfeiçoamento da Gestão Organizacional com Foco em Tecnologia da Informação).

DESCRIÇÃO	TOTAL
Dotação Inicial	8.000.000,00
Reduções	0,00
Suplementações	0,00
Dotação Autorizada	8.000.000,00
Despesa Empenhada	7.441.435,90
Recursos Não Utilizados	558.564,10

Fonte: Anexos e Demonstrativos da Secretaria de Estado da Economia – 2023.

Para a Ação 2001, foi orçado o valor total de R\$ 8.000.000,00. No entanto, foram empenhados 93,02% (noventa e três inteiros e zero dois centésimos por cento) da Dotação Inicial Autorizada. Ainda, no Exercício de 2023, a diferença da Despesa Autorizada com a Despesa Empenhada foi no valor de R\$ 558.564,10 equivalente a 6,98% (seis inteiros e noventa e oito centésimos por cento) da Dotação Inicial no Exercício de 2023.

Tabela 5 – Execução Orçamentária da Ação 2002 (Desenvolvimento de Competências de Membros, Servidores, Jurisdicionados e Controladores).

DESCRIÇÃO	TOTAL
Dotação Inicial	2.100.000,00
Reduções	0,00
Suplementações	0,00
Dotação Autorizada	2.100.000,00
Despesa Empenhada	1.230.170,14
Recursos Não Utilizados	869.829,86

Fonte: Anexos e Demonstrativos da Secretaria de Estado da Economia – 2023.

Para a Ação 2002, foi orçado o valor total de R\$ 2.100.000,00. Foram empenhados 58,57% (cinquenta e oito inteiros vírgula cinquenta e sete centésimos por cento) da Dotação Inicial Autorizada. Ao final do Exercício de 2023, a diferença da Despesa Autorizada com a Despesa Empenhada foi no valor de R\$ 869.829,86 equivalente a 41,43% (quarenta e um inteiros vírgula quarenta e três centésimos por cento) da Dotação Inicial no Exercício de 2023.

Tabela 6 – Execução Orçamentária da Ação 3001 (Construção do Prédio da Escola de Contas do TCE-GO).

DESCRIÇÃO	TOTAL
Dotação Inicial	10.000,00
Reduções	0,00
Suplementações	0,00
Dotação Autorizada	10.000,00
Despesa Empenhada	0,00
Recursos Não Utilizados	10.000,00

Fonte: Anexos e Demonstrativos da Secretaria de Estado da Economia – 2023.



Para a Dotação Inicial da Ação 3001, foi orçado o valor total de R\$ 10.000,00. No entanto, deste montante não houve Redução de Crédito, como também Suplementação de Crédito. Ainda, no Exercício de 2023, não teve Despesa Empenhada da Dotação Inicial em tela.

b) Folha de Pagamento de Servidores Públicos do TCE-GO (4100-4115)

Tabela 7 – Execução Orçamentária da Ação 4115 (Folha de Pagamento de Servidores Públicos).

DESCRIÇÃO	TOTAL
Dotação Inicial	270.583.000,00
Reduções	18.800.000,00
Suplementações	0,00
Dotação Autorizada	251.783.000,00
Despesa Empenhada	239.452.117,37
Recursos Não Utilizados	12.330.882,63

Fonte: Anexos e Demonstrativos da Secretaria de Estado da Economia – 2023.

Para a Execução Orçamentária da Ação 4100, foi orçado o valor total de R\$ 270.583.000,00. No decorrer do Exercício de 2023, o orçamento sofreu Reduções de Créditos, no valor de R\$ 18.800.000,00 e não houve Suplementações de Créditos, sendo que a Dotação Autorizada teve decréscimo de 6,95% (seis inteiros vírgula noventa e cinco centésimos por cento) da Dotação Inicial no Exercício de 2023.

Durante o Exercício de 2023, a Despesa Empenhada foi de R\$ 239.452.117,37 equivalente a 95,10% (noventa e cinco inteiros vírgula dez centésimos por cento) do total da Despesa Autorizada, sendo que o restante da dotação, da Dotação Inicial no Exercício de 2023, foi no valor de R\$ 12.330.882,63.

c) Gestão e Manutenção das Atividades do TCE-GO (4200-4215)

Tabela 8 – Execução Orçamentária da Ação 4215 (Gestão e Manutenção das Atividades).

DESCRIÇÃO	TOTAL
Dotação Inicial	30.365.000,00
Reduções	0,00
Suplementações	2.000.000,00
Dotação Autorizada	32.365.000,00
Despesa Empenhada	25.703.257,95
Recursos Não Utilizados	6.661.742,05

Fonte: Anexos e Demonstrativos da Secretaria de Estado da Economia – 2023.

Para a Execução Orçamentária da Ação 4200, foi orçado o valor total de R\$ 30.365.000,00. O orçamento não sofreu Reduções de Créditos, porém, houve Suplementações de Créditos, no valor de R\$ 2.000.000,00. Durante o Exercício de 2023, a Despesa Empenhada foi de R\$ 25.703.257,95 equivalente a 79,42% (setenta e nove inteiros vírgula quarenta e dois centésimos por cento) do total da Despesa Autorizada, sendo que o restante da dotação, no valor de R\$ 6.661.742,05 não foi utilizado, perfazendo um percentual de 21,94% (vinte e um inteiros vírgula noventa e quatro centésimos por cento) da Dotação Inicial no Exercício de 2023.



d) Encargos com Benefícios Previdenciários pelo TCE-GO (0200-7204)

Tabela 9 – Execução Orçamentária da Ação 7204 (Encargos Diversos).

DESCRIÇÃO	TOTAL
Dotação Inicial	224.000.000,00
Reduções	169.896.361,52
Suplementações	16.400.000,00
Dotação Autorizada	70.503.638,48
Despesa Empenhada	66.977.184,55
Recursos Não Utilizados	3.526.453,93

Fonte: Anexos e Demonstrativos da Secretaria de Estado da Economia – 2023.

Para a Ação 7204, a Despesa Empenhada no valor total de R\$ 66.977.184,55, foram empenhados 95,00% (noventa e cinco inteiros vírgula zero centésimos por cento) da Dotação Inicial Autorizada. Ao final do Exercício de 2023, a diferença da Despesa Autorizada com a Despesa Empenhada foi no valor de R\$ 3.526.453,93, equivalente a 29,90% (vinte e nove inteiros vírgula noventa centésimos por cento) da Dotação Inicial no Exercício de 2023.

4.3 Execução Orçamentária

Dos recursos consignados em 2023 (Despesa Autorizada) para o TCE-GO foram comprometidos (Despesa Realizada Empenhada) 95,14% (noventa e cinco inteiros vírgula quatorze centésimos por cento).

Do montante empenhado (Despesa Realizada Empenhada), foram efetivamente pagos (Despesa Realizada Paga) 99,25% (noventa e nove inteiros vírgula vinte e cinco centésimos por cento) da despesa ocorrida no Exercício de 2023.

A tabela a seguir, demonstra as despesas de forma detalhada, por natureza de gastos, segundo as Categorias Econômicas e Elementos de Despesas, conforme Anexo 02 da Lei Federal nº 4.320/64, em termos orçamentários e financeiros.

Tabela 10 – TCE-GO – Despesas Segundo a Natureza.

Grupo de Despesas	Autorizado	Empenhado	Pago
<u>Despesas Correntes</u>	<u>350.796.638,48</u>	<u>331.466.862,45</u>	<u>328.487.664,05</u>
Pessoal e Encargos Sociais	303.925.638,48	288.652.184,10	288.592.184,10
Outras Despesas Correntes	46.871.000,00	42.814.678,35	39.895.479,95
<u>Despesas de Capital</u>	<u>13.965.000,00</u>	<u>9.337.303,46</u>	<u>8.546.852,22</u>
Investimentos	13.955.000,00	9.337.303,46	8.546.852,22
Inversões Financeiras	10.000,00	0,00	0,00
Total	364.761.638,48	340.804.165,91	337.034.516,27

Fonte: Anexos e Demonstrativos da Secretaria de Estado da Economia – 2023.



4.4 Movimentação Financeira

A Movimentação Financeira apresenta o saldo inicial, somando-se aos recebimentos e subtraindo-se dos pagamentos efetuados, apurando-se assim o saldo final (disponível para o exercício seguinte), como demonstrado a seguir:

Tabela 11 – Movimentação Financeira.

Movimentação Financeira	Valores
Saldo em Espécie do Período Anterior	45.234.269,46
Disponível	0,00
Bancos Conta Movimento	0,00
Aplicações Financeiras	45.234.269,46
Aplicações em Curto Prazo	45.234.269,46
INGRESSOS	6.665.054,30
Receita Orçamentária	6.665.054,30
Ordinária	6.665.054,30
(-) Deduções da Receita Orçamentária	0,00
Ordinária	0,00
Transferências Financeiras Recebidas	346.267.323,02
Transferências Recebidas para Execução Orçamentária	305.792.322,98
Transferências Recebidas Independentes da Execução Orçamentária	40.475.000,04
Recebimentos Extra Orçamentários	7.384.437,32
Inscrição de Restos a Pagar Não Processados	3.768.769,64
Inscrição de Restos a Pagar Processados	880,00
Depósitos Restituíveis e Valores Vinculados	0,00
Outros Recebimentos Extra Orçamentários	3.614.787,68
DISPÊNDIOS	340.804.165,91
Despesa Orçamentária	340.804.165,91
Ordinária	340.804.165,91
Transferências Financeiras Concedidas	0,00
Transferências Concedidas Independentes da Execução Orçamentária	0,00
Pagamentos Extra Orçamentários	5.578.428,99
Pagamento de Restos a Pagar Não Processados	1.790.280,16
Pagamento de Restos a Pagar Processados	280.259,01
Depósitos Restituíveis e Valores Vinculados	0,00
Outros Pagamentos Extra Orçamentários	3.507.890,82
Saldo em Espécie para o Período Seguinte	59.168.488,20
Aplicações Financeiras	59.168.488,20
Aplicações em Curto Prazo	59.168.488,20

Fonte: Anexos e Demonstrativos da Secretaria de Estado da Economia – 2023.

No Exercício de 2023, o Saldo Inicial (Saldo em Espécie do Período Anterior) foi de R\$ 45.234.269,46. Ao longo do exercício, ocorreram recebimentos e pagamentos (Receitas Orçamentárias e Despesas Orçamentárias, além de Movimentação Extra Orçamentária), como também, não houve as Deduções de Receitas Orçamentárias no ano em curso, chegando em 31/12/2023 com Saldo Final no valor de R\$ 59.168.488,20 que representa o saldo financeiro a ser transferido para o Exercício de 2024.



4.5 Relatórios de Gestão Fiscal

O TCE-GO apresentou, nos 3 (três) Quadrimestres do Exercício de 2023, índices inferiores ao Limite Máximo, conforme apresentado na tabela a seguir:

Tabela 12 – Limites da Despesa de Pessoal.

Histórico	1º Quadrimestre		2º Quadrimestre		3º Quadrimestre	
	Valores	%	Valores	%	Valores	%
Receita Corrente Líquida	37.852.910.694,94	100,00	36.617.727.902,31	100,00	38.364.025.884,94	100
Despesas Totais com Pessoal	301.318.932,57	0,80	307.466.382,54	0,84	317.549.052,83	0,83
Limite Prudencial 95% (§ único art. 22)	485.463.579,66	1,28	469.622.360,35	1,28	492.018.631,98	1,28
Limite Máximo (art. 20)	511.014.294,38	1,35	494.339.326,68	1,35	517.914.349,45	1,35
Limite de Alerta (art. 59)	459.912.864,94	1,22	444.905.394,01	1,22	466.122.914,51	1,22

Fonte: Relatórios de Gestão Fiscal e Publicação no DOE – 2023.

Considerando que a Receita Corrente Líquida do Estado de Goiás no Exercício de 2023, apresentou nos 3 (três) Quadrimestres, os seguintes resultados: no Primeiro, R\$ 37.852.910.694,94; no Segundo, R\$ 36.617.727.902,31; e no Terceiro, R\$ 38.364.025.884,94. O TCE-GO apresentou percentuais de gastos com pessoal de (0,80%); (0,84%); e (0,83%), respectivamente.

4.6 Ativo Não Circulante (Permanente)

O Ativo Não Circulante do TCE-GO apresentou, ao final do Exercício de 2023, o valor de R\$ 93.584.305,96, conforme tabela abaixo.

Os Bens Móveis representam 20,20% (vinte inteiros vírgula vinte centésimos por cento) do Ativo Imobilizado do Tribunal de Contas do Estado, e foram reavaliados com os acréscimos referentes às aquisições e incorporações que resultaram em R\$ 81.397.003,01.

Tabela 13 – Ativo Não Circulante (Permanente).

Descrição	Valor	%
Ativo Imobilizado	81.397.003,01	100,00
Bens Móveis	16.439.406,73	20,20
Bens Imóveis	64.957.596,28	79,80
Valores do Estado/Instituição	2.785.085,17	100,00
Fundos	0,00	0,00
Estoque (Almoxarifado)	2.785.085,17	100,00
TOTAL	81.397.003,01	100,00

Fonte: Anexos e Demonstrativos da Secretaria de Estado da Economia – 2023.

4.7 Índices Econômicos

Os Índices Econômicos apresentados a seguir podem ser interpretados da seguinte forma, quanto maior o índice, melhor é a situação da entidade. O valor que pode ser considerado para análise é o número 1 (um), que indica que a entidade possui (uma) unidade de reais para cobrir



(uma) unidade de reais devida. Desta forma a situação financeira do TCE-GO em 2023 é demonstrada conforme as relações que se seguem:

4.7.1 Quociente de Pronta Liquidez

Este indicador tem o cálculo muito parecido com a Liquidez Corrente, com a diferença que exclui do cálculo abaixo os estoques, por não apresentarem liquidez compatível com o grupo patrimonial onde estão inseridos.

$$\text{QPL} = \frac{\text{Disponibilidades}}{\text{Restos a Pagar}} \quad \text{QPL} = \frac{59.168.488,20}{1.790.280,16} \quad 33,05$$

O índice acima indica que para cada Real de Restos a Pagar o TCE-GO dispunha, ao final do Exercício de 2023, a quantia de R\$ 33,05 (trinta e três reais e cinco centavos) para o resgate imediato. A composição dos Restos a Pagar tinha R\$ 1.790.280,16 de Despesas Não Liquidadas, perfazendo um total geral acima indicado. Vale ressaltar que a composição dos Restos a Pagar é oriunda do Exercício de 2022.

4.7.2 Quociente de Liquidez Imediata

Este índice é conservador, considera apenas as disponibilidades de caixa, os saldos bancários e as aplicações financeiras de Liquidez Imediata para quitar as obrigações. Excluindo-se além dos estoques, as contas e os valores a receber. É um índice de grande importância para a análise da situação a curto-prazo da Corte de Contas.

$$\text{QLI} = \frac{\text{Ativo Circulante}}{\text{Passivo Circulante}} \quad \text{QLI} = \frac{62.516.539,90}{749.643,59} \quad 83,40$$

O índice acima indica que para cada Real de sua Dívida Flutuante, o TCE-GO possuía, ao final do Exercício de 2023, o valor de R\$ 83,40 (oitenta e três reais e quarenta centavos) para seu resgate imediato.

4.7.3 Quociente Geral de Solvência

Solvência Geral ou Liquidez Geral, em finanças e contabilidade, é o estado que o devedor possui, onde o seu Ativo seja maior do que o Passivo, ou a sua capacidade de cumprir os compromissos com os recursos que constituem o Patrimônio, ou melhor, o seu Ativo. Portanto, do ponto de vista econômico, quando está em condições de fazer frente as suas obrigações correntes e ainda, apresentar uma Situação Patrimonial com expectativa de lucros que garantam sua sobrevivência no futuro.

Na estrutura econômico-financeira deve haver certa coerência entre a natureza dos investimentos e a origem dos recursos financeiros. A prudência e a lógica aconselham que os investimentos de longo prazo sejam financiados por capitais permanentes (capital + reservas + obrigações de médio e longo prazo).

$$\text{QGS} = \frac{\text{Ativo Real}}{\text{Passivo Real}} \quad \text{QGS} = \frac{156.100.845,86}{749.643,59} \quad 208,23$$



Tribunal de Contas do Estado de Goiás

Secretaria Administrativa

Passivo Real

749.643,59

O índice acima indica que para cada Real de compromissos, o TCE-GO, ao final do Exercício de 2023, tinha R\$ 208,23 (duzentos e oito reais e vinte e três centavos) em seu Ativo Real.

4.8 Relatório Gestão Fiscal – Unidade Orçamentária 0250 (Fundo de Modernização)

Este relatório tem por finalidade apresentar as ações desenvolvidas pelo Fundo de Modernização do Tribunal de Contas do Estado de Goiás – FMTCE-GO durante o Exercício de 2023, destacando a previsão e a execução orçamentária e financeira do período. O presente relatório demonstra a origem e a aplicação dos recursos, no âmbito da programação, segundo o Plano Plurianual – PPA e a Lei Orçamentária Anual – LOA.

O FMTCE-GO criado pela Lei Estadual nº 15.034, de 6 de dezembro de 2004, tem por objetivo a complementação dos recursos financeiros destinados aos programas e projetos de modernização, desenvolvimento, aperfeiçoamento e especialização de recursos humanos, bem como de ampliação e reaparelhamento das instalações do Tribunal.

4.9 Análise

4.9.1 Programação dos Recursos por Programas e Ações

O Planejamento Orçamentário do FMTCE-GO para o Exercício de 2023 foi estabelecido por 3 (três) Programas, sendo composto de 1 (uma) Ação cada, como demonstrado a seguir:

Quadro 1 – FMTCE-GO – Projetos/Atividades por Programas.

PROGRAMA	CÓDIGO AÇÃO	DESCRIÇÃO
Aperfeiçoamento da Gestão Organizacional com Foco em Tecnologia da Informação	2023.0250.01.032.1001.2001	Tecnologia da Informação Geral
Desenvolvimento de Competências de Membros, Servidores, Jurisdicionados e Controladores	2023.0250.01.032.1001.2002	Desenvolvimento de Competências
Gestão e Manutenção das Atividades do TCE	2023.0250.01.032.4200.4215	Manutenção

Fonte: Anexos e Demonstrativos da Secretaria de Estado da Economia – 2023.

Inicialmente, o Orçamento Geral do FMTCE-GO teve uma Dotação Orçamentária no montante de R\$ 1.334.000,00. No entanto, no decorrer do Exercício Financeiro de 2023, o orçamento não sofreu alterações resultantes de Redução de Créditos, como também não houve Suplementação de Créditos, em conformidade com o Anexo 11, da Lei Federal nº. 4.320/64, resultando no valor inicial do Orçamento Geral, acima citado.

As tabelas abaixo evidenciam recursos por natureza de despesas, segregando-os por fontes originárias de Recursos Próprios e Recursos de Convênios. Enquanto a primeira evidencia os créditos da dotação inicial e a segunda os demonstram após as suplementações e/ou créditos especiais e reduções.



Tribunal de Contas do Estado de Goiás

Secretaria Administrativa

Tabela 1 – FMTCE-GO – Créditos Orçamentários Programados na LOA por natureza e fonte de recursos.

NATUREZA	RECURSOS PRÓPRIOS	RECURSOS DE CONVÊNIOS	TOTAL
Despesas Correntes	130.000,00	0,00	130.000,00
Outras Despesas Correntes	130.000,00	0,00	130.000,00
Despesas de Capital	1.204.000,00	0,00	1.204.000,00
Investimentos	1.204.000,00	0,00	1.204.000,00
Total	1.334.000,00	0,00	1.334.000,00

Fonte: Anexos e Demonstrativos da Secretaria de Estado da Economia – 2023.

Tabela 2 – FMTCE-GO – Valores Programados após Reduções, Suplementações e/ou Créditos Especiais Orçamentários.

NATUREZA	RECURSOS PRÓPRIOS	RECURSOS DE CONVÊNIOS	TOTAL
Despesas Correntes	0,00	0,00	0,00
Outras Despesas Correntes	0,00	0,00	0,00
Despesas de Capital	0,00	0,00	0,00
Investimentos	0,00	0,00	0,00
TOTAL	0,00	0,00	0,00

Fonte: Anexos e Demonstrativos da Secretaria de Estado da Economia – 2023 e SIOFNET – Sistema de Programação e Execução Orçamentária e Financeira.

4.9.2 Execução dos Programas

A execução das ações do FMTCE-GO referentes ao Exercício de 2023, teve como referencial programático as atividades e projetos, conforme demonstrado a seguir analisado:

Tabela 3 – FMTCE-GO – Valores Executados por Referencial Programático.

Natureza	Ação 1001.2001	Ação 1001.2002	Ação 4200.4215
Despesas Correntes	10.000,00	10.000,00	110.000,00
Outras Despesas Correntes	10.000,00	10.000,00	110.000,00
Despesas de Capital	1.100.000,00	0,00	104.000,00
Investimentos	1.100.000,00	0,00	104.000,00
TOTAL	1.110.000,00	10.000,00	214.000,00

Fonte: Anexos e Demonstrativos da Secretaria de Estado da Economia – 2023 e SIOFNET – Sistema de Programação e Execução Orçamentária e Financeira.

a) Aperfeiçoamento da Gestão Organizacional com Foco em Tecnologia da Informação (1001.2001)

Tabela 4 – FMTCE-GO – Execução Orçamentária da Ação 2001.

DESCRIÇÃO	TOTAL
Dotação Inicial	1.110.000,00
Reduções	0,00
Suplementações	0,00
Créditos Especiais	0,00
Dotação Autorizada	1.110.000,00
Despesa Empenhada	0,00
Recursos Não Utilizados	1.110.000,00



Fonte: Anexos e Demonstrativos da Secretaria de Estado da Economia – 2023.

b) Desenvolvimento de Competências de Membros, Servidores, Jurisdicionados e Controladores (1001.2002)

Tabela 5 – FMTCE-GO – Execução Orçamentária da Ação 2002.

DESCRIÇÃO	TOTAL
Dotação Inicial	10.000,00
Reduções	0,00
Suplementações	0,00
Créditos Especiais	0,00
Dotação Autorizada	10.000,00
Despesa Empenhada	0,00
Recursos Não Utilizados	10.000,00

Fonte: Anexos e Demonstrativos da Secretaria de Estado da Economia – 2023.

c) Gestão e Manutenção das Atividades do TCE (4200.4215)

Tabela 6 – FMTCE-GO – Execução Orçamentária da Ação 4215.

DESCRIÇÃO	TOTAL
Dotação Inicial	214.000,00
Reduções	0,00
Suplementações	0,00
Créditos Especiais	0,00
Dotação Autorizada	214.000,00
Despesa Empenhada	26.616,83
Recursos Não Utilizados	187.383,17

Fonte: Anexos e Demonstrativos da Secretaria de Estado da Economia – 2023.

Durante o Exercício de 2023, a Despesa Empenhada foi de 12,44% (doze inteiros vírgula quarenta e quatro centésimos por cento) da Despesa Autorizada, sendo que o restante da dotação, no valor de R\$ 187.383,17 não foi utilizado nas referidas Ações 2001, 2002 e 4215.

4.10 Execução Orçamentária

Dos recursos consignados (Despesa Autorizada) para o FMTCE-GO, no valor total de R\$ 1.334.000,00 foram comprometidos (Despesa Empenhada) 1,99% (um inteiro vírgula noventa e nove centésimos por cento). Do montante autorizado, foram efetivamente pagos (Despesa Paga), no valor de R\$ 23.893,28, ou seja, 1,79% (um inteiro vírgula setenta e nove centésimos por cento) do valor global.

A seguir, tabela que mostra as despesas de forma detalhada, por natureza de gasto, em termos orçamentários e financeiros.



Tribunal de Contas do Estado de Goiás

Secretaria Administrativa

Tabela 7 – FMTCE-GO – Despesas Segundo a Natureza.

Grupo de Despesas	Autorizado	Empenhada	Paga
<u>Despesas Correntes</u>	<u>130.000,00</u>	<u>26.616,83</u>	<u>23.893,28</u>
Outras Despesas Correntes	130.000,00	26.616,83	23.893,28
<u>Despesas de Capital</u>	<u>1.204.000,00</u>	<u>0,00</u>	<u>0,00</u>
Investimentos	1.204.000,00	0,00	0,00
Total	1.334.000,00	26.616,83	23.893,28

Fonte: Anexos e Demonstrativos da Secretaria de Estado da Economia – 2023.

4.11 Movimentação Financeira

A Movimentação Financeira do FMTCE-GO apresenta o Saldo Inicial, somando-se aos recebimentos e subtraindo-se aos pagamentos efetuados, apurando-se assim o Saldo Final (disponível para o Exercício Seguinte), como demonstrado a seguir:

Tabela 08 – Movimentação Financeira.

Movimentação Financeira	Valores
Saldo em Espécie do Período Anterior	<u>18.788.620,35</u>
Aplicações Financeiras	18.788.620,35
Aplicações em Curto Prazo	18.788.620,35
INGRESSOS	<u>10.832.185,86</u>
Receita Orçamentária	2.538.111,95
Ordinária	0,00
Vinculada	2.538.111,95
Receita Extra-Orçamentária	2.733,48
Inscrição de Restos a Pagar Não Processados	2.704,49
Inscrição de Restos a Pagar Processados	19,06
Outros Recebimentos Extraorçamentários	9,93
DISPÊNDIOS	<u>29.431,68</u>
Despesa Orçamentárias	26.616,83
Ordinária	0,00
Vinculada	26.616,83
Despesa Extra-Orçamentária	2.814,85
Pagamento de Restos a Pagar Não Processados	2.808,23
Pagamento Restos a Pagar Processados	0,00
Depósitos Restituíveis e Valores Vinculados	0,00
Outros Pagamentos Extra-Orçamentários	6,62
Saldo em Espécie para o Período Seguinte	<u>21.300.034,10</u>
Aplicações Financeiras	21.300.034,10
Aplicações em Curto Prazo	21.300.034,10

Fonte: Anexos e Demonstrativos da Secretaria de Estado da Economia – 2023.

No Exercício de 2023, o Saldo Inicial (saldo transferido do Exercício Anterior) foi de R\$ 18.788.620,35. Ao longo do Exercício, ocorreram recebimentos e pagamentos (Receitas e



Despesas Orçamentárias e Movimentação Extra-Orçamentária), chegando ao final do Exercício com o Saldo Final no valor de R\$ 21.300.034,10, que representa o Saldo Financeiro a ser transferido para o Exercício de 2024.

4.12 Ativo Não Circulante (Imobilizado)

Os Bens Móveis e os Bens Imóveis, durante o Exercício de 2023, do FMTCE-GO, foram transferidos os saldos contábeis para a Unidade Orçamentária 0201 – Tribunal de Contas do Estado de Goiás – TCE-GO, em cumprimento de integração com as Pastas do Poder Executivo do Estado de Goiás: Secretaria de Estado da Economia e Secretaria de Estado da Administração.

Tabela 09 – FMTCE-GO – Ativo Permanente.

DESCRIÇÃO	VALOR	%
Ativo Imobilizado	2.864.500,25	100,00
Bens	2.864.500,25	100,00
Bens Móveis	2.864.500,25	100,00
Bens Imóveis	0,00	0,00

Fonte: Anexos e Demonstrativos da Secretaria de Estado da Economia – 2023.

4.13 Índices Econômicos

Os Índices Econômicos apresentados a seguir, podem ser interpretados da forma que, quanto maior, melhor a situação da entidade. O valor que pode ser considerado para análise é o número 1 (um), indicando que a entidade possui uma unidade de Reais para cobrir uma unidade de Reais devida.

Desta forma a situação financeira do FMTCE-GO em 2023, é demonstrada conforme as relações que se seguem:

4.13.1 Quociente de Pronta Liquidez

Este indicador tem o cálculo muito parecido com a Liquidez Corrente, com a diferença que exclui do cálculo abaixo os estoques, por não apresentarem liquidez compatível com o grupo patrimonial onde estão inseridos.

$$\text{QPL} = \frac{\text{Disponibilidades}}{\text{Restos a Pagar}} \quad \text{QPL} = \frac{21.300.034,10}{2.814,85} = 7.567,02$$

O índice acima indica que para cada Real de Restos a Pagar o FMTCE-GO dispunha, ao final do Exercício de 2023, a quantia de R\$ 7.567,02 (sete mil, quinhentos e sessenta e sete reais e dois centavos) para o resgate imediato. A composição dos Restos a Pagar tinha R\$ 2.814,85 de Despesas Não Liquidadas, perfazendo um total geral acima indicado. Vale ressaltar que a composição dos Restos a Pagar é oriunda do Exercício de 2022.



4.13.2 Quociente de Liquidez Imediata

Este índice é conservador, considera apenas as disponibilidades de caixa, os saldos bancários e as aplicações financeiras de Liquidez Imediata para quitar as obrigações. Excluindo-se além dos estoques, as contas e os valores a receber. É um índice de grande importância para a análise da situação a curto-prazo do FMTCE-GO.

$$\text{QLI} = \frac{\text{Ativo Circulante}}{\text{Passivo Circulante}} = \frac{43.906.356,12}{268.971,52} = 163,24$$

O índice acima indica que para cada Real de sua Dívida Flutuante, o FMTCE-GO possuía, ao final do Exercício de 2023, o valor de R\$ 163,24 (cento e sessenta e três reais e vinte e quatro centavos) para seu resgate imediato.

14.13.3 Quociente Geral de Solvência

Solvência Geral ou Liquidez Geral, em Finanças e Contabilidade, é o estado do devedor que possui o Ativo maior que o Passivo, ou a sua capacidade de cumprir os compromissos com os recursos que constituem o seu Patrimônio, ou seja, o Ativo.

Portanto, do ponto de vista econômico, quando está em condições de fazer frente as suas Obrigações Correntes e ainda apresentar uma Situação Patrimonial e uma expectativa de lucros que garantam sua sobrevivência no futuro.

Na estrutura Econômico-Financeira deve haver certa coerência entre a natureza dos investimentos e a origem dos recursos financeiros. A prudência e a lógica aconselham que os investimentos de longo prazo sejam financiados por capitais permanentes (capital + reservas + obrigações de médio e longo prazos).

$$\text{QGS} = \frac{\text{Ativo Real}}{\text{Passivo Real}} = \frac{46.770.856,37}{268.971,52} = 173,89$$

O índice acima indica que para cada Real de compromissos, o FMTCE-GO, ao final do Exercício de 2023, possuía R\$ 173,89 (cento e setenta e três reais e oitenta e nove centavos) em seu Ativo Real.

Sistema de Contabilidade do Estado de Goiás
ANEXO I - REGISTRO DE SALDO BANCÁRIO
 (Art. 3º, VIII - Resolução Normativa nº 005/2014 - TCE/GO)



78439C68718039C85334585EABE39857

Período: 01 a 12/2023

Órgão: 201 - GABINETE DO PRESIDENTE DO TRIBUNAL DE CONTAS DO ESTADO

DADOS DA CONTA CONTÁBIL		FONTE	CO	DADOS DA CONTA BANCÁRIA			SALDO INICIAL (A)	MOVIMENTO DO PERÍODO		SALDO FINAL (D) = (A+B-C)
NÚMERO	DESCRIÇÃO			BANCO	AGÊNCIA	Nº DA CONTA		INGRESSOS (B)	SAÍDAS (C)	
1.1.1.1.1.19.00.00.00	BANCOS CONTA MOVIMENTO - DEMAIS CONTAS									
1.1.1.1.1.19.02.01.00	MOVIMENTO	15000100	0000	001	00086	00000142123	0,00	754.923.572,55	754.923.572,55	0,00
1.1.1.1.1.19.02.01.00	MOVIMENTO	15010100	0000	001	00086	00000142123	0,00	1.073.364,38	1.073.364,38	0,00
1.1.1.1.1.19.02.01.00	MOVIMENTO	18690886	0000	001	00086	00000142123	0,00	3.613.771,19	3.420.701,28	193.069,91
1.1.1.1.1.19.02.01.00	MOVIMENTO	25000100	0000	001	00086	00000142123	0,00	1.479.347,29	1.479.347,29	0,00
	SUBTOTAL CONTA BANCÁRIA						0,00	761.090.055,41	760.896.985,50	193.069,91
	SUBTOTAL BANCO						0,00	761.090.055,41	760.896.985,50	193.069,91
1.1.1.1.1.19.00.00.00	TOTAL CONTA CONTÁBIL						0,00	761.090.055,41	760.896.985,50	193.069,91
1.1.1.1.1.50.00.00.00	APLICAÇÕES FINANCEIRAS DE LIQUIDEZ IMEDIATA									
1.1.1.1.1.50.99.02.00	BANCO DO BRASIL	15000100	0000	001	00086	00000142123	23.260.494,87	414.615.219,71	421.528.406,76	16.347.307,82
1.1.1.1.1.50.99.02.00	BANCO DO BRASIL	15010100	0000	001	00086	00000142123	0,00	1.073.364,38	532.714,69	540.649,69
1.1.1.1.1.50.99.02.00	BANCO DO BRASIL	18690886	0000	001	00086	00000142123	0,00	82.186,25	0,00	82.186,25
1.1.1.1.1.50.99.02.00	BANCO DO BRASIL	25000100	0000	001	00086	00000142123	21.973.774,59	21.510.847,23	1.479.347,29	42.005.274,53
	SUBTOTAL CONTA BANCÁRIA						45.234.269,46	437.281.617,57	423.540.468,74	58.975.418,29
	SUBTOTAL BANCO						45.234.269,46	437.281.617,57	423.540.468,74	58.975.418,29
1.1.1.1.1.50.00.00.00	TOTAL CONTA CONTÁBIL						45.234.269,46	437.281.617,57	423.540.468,74	58.975.418,29
TOTAL GERAL							45.234.269,46	1.198.371.672,98	1.184.437.454,24	59.168.488,20



Sistema de Contabilidade do Estado de Goiás
Comparativo da Despesa Orçada, Autorizada e Realizada Segundo as Categorias Econômicas e Elementos de Despesas

DB0A36AEFC3BE5BAF927CC73CA4E5F1C

Período: 1 a 12/2023
201 - GABINETE DO PRESIDENTE DO TRIBUNAL DE CONTAS DO ESTADO

Código	Especificação	Despesa Autorizada						Total (F=A-B+C+D+E)	Despesa Realizada					Saldo (L=F-K)
		Orçamento e Alterações			Créditos Especiais / Extraordinários (D)	Remanejamento (migrações e transferências) (E)	Liquidada (G)		A Pagar		Paga (J)	Empenhada (K)		
		Orçado (A)	Reduções (B)	Suplementações (C)					Não Liquidada (H)	Soma (I=G+H)				
30000000	DESPESAS CORRENTES	521.093.000,00	188.696.361,52	18.400.000,00	0,00	0,00	350.796.638,48	880,00	2.978.318,40	2.979.198,40	328.487.664,05	331.466.862,45	19.329.776,03	
31000000	PESSOAL E ENCARGOS SOCIAIS	476.222.000,00	188.696.361,52	16.400.000,00	0,00	0,00	303.925.638,48	0,00	60.000,00	60.000,00	288.592.184,10	288.652.184,10	15.273.454,38	
31900000	APLICACOES DIRETAS	0,00	0,00	0,00	0,00	0,00	0,00	0,00	60.000,00	60.000,00	266.494.310,62	266.554.310,62	-266.554.310,62	
31901100	VENCIMENTOS E VANTAGENS FIXAS - PESSOAL CIVIL	0,00	0,00	0,00	0,00	0,00	0,00	0,00	0,00	0,00	167.709.033,64	167.709.033,64	-167.709.033,64	
31901101	13º Salário	0,00	0,00	0,00	0,00	0,00	0,00	0,00	0,00	0,00	8.959.843,20	8.959.843,20	-8.959.843,20	
31901103	Férias - Abono	0,00	0,00	0,00	0,00	0,00	0,00	0,00	0,00	0,00	3.686.313,06	3.686.313,06	-3.686.313,06	
31901110	Vencimentos e Salários	0,00	0,00	0,00	0,00	0,00	0,00	0,00	0,00	0,00	79.338.298,55	79.338.298,55	-79.338.298,55	
31901112	Demais Descontos - Pessoal Civil	0,00	0,00	0,00	0,00	0,00	0,00	0,00	0,00	0,00	461.365,67	461.365,67	-461.365,67	
31901113	IRRF - Pessoal Civil	0,00	0,00	0,00	0,00	0,00	0,00	0,00	0,00	0,00	32.796.998,21	32.796.998,21	-32.796.998,21	
31901114	Contribuições para o Fundo de Previdência Estadual - Ativo Civil	0,00	0,00	0,00	0,00	0,00	0,00	0,00	0,00	0,00	10.039.138,51	10.039.138,51	-10.039.138,51	
31901115	Contribuições para IPASGO SAÚDE	0,00	0,00	0,00	0,00	0,00	0,00	0,00	0,00	0,00	983.871,21	983.871,21	-983.871,21	
31901116	Gratificação Adicional Anuênio, Quinquênio e Gratificação Trienal	0,00	0,00	0,00	0,00	0,00	0,00	0,00	0,00	0,00	8.822.499,10	8.822.499,10	-8.822.499,10	
31901118	INSS - Empregado	0,00	0,00	0,00	0,00	0,00	0,00	0,00	0,00	0,00	3.492.619,97	3.492.619,97	-3.492.619,97	
31901119	Consignação - Pensão Alimentícia	0,00	0,00	0,00	0,00	0,00	0,00	0,00	0,00	0,00	800.496,51	800.496,51	-800.496,51	
31901120	Consignação - Empréstimos Financeiros	0,00	0,00	0,00	0,00	0,00	0,00	0,00	0,00	0,00	14.593.921,97	14.593.921,97	-14.593.921,97	
31901121	Consignação - Associação Classe	0,00	0,00	0,00	0,00	0,00	0,00	0,00	0,00	0,00	49.941,42	49.941,42	-49.941,42	
31901139	Contribuições para os Fundos de Previdência de Municípios - Ativo Civil	0,00	0,00	0,00	0,00	0,00	0,00	0,00	0,00	0,00	63.523,77	63.523,77	-63.523,77	
31901142	Contribuições para o Plano de Previdência Complementar - PREVCOM-GO - Ativo Civil	0,00	0,00	0,00	0,00	0,00	0,00	0,00	0,00	0,00	143.469,25	143.469,25	-143.469,25	
31901143	Contribuições para o Fundo de Prev. Est. de serv. do P.Executivo à disposição de Outros Poderes - Ativo Civil	0,00	0,00	0,00	0,00	0,00	0,00	0,00	0,00	0,00	634.996,99	634.996,99	-634.996,99	
31901145	Contribuição para o Fundo Previdenciário - Ativo Civil	0,00	0,00	0,00	0,00	0,00	0,00	0,00	0,00	0,00	761.342,03	761.342,03	-761.342,03	
31901147	Remuneração (abono) por Permanência em Atividade - Civil	0,00	0,00	0,00	0,00	0,00	0,00	0,00	0,00	0,00	1.945.070,37	1.945.070,37	-1.945.070,37	
31901148	Férias Indenizadas - Pessoal Civil Ativo	0,00	0,00	0,00	0,00	0,00	0,00	0,00	0,00	0,00	135.323,85	135.323,85	-135.323,85	
31901300	OBRIGAÇÕES PATRONAIS	0,00	0,00	0,00	0,00	0,00	0,00	0,00	0,00	0,00	11.570.268,96	11.570.268,96	-11.570.268,96	
31901301	FGTS	0,00	0,00	0,00	0,00	0,00	0,00	0,00	0,00	0,00	78.432,54	78.432,54	-78.432,54	
31901303	INSS - Contribuição Patronal	0,00	0,00	0,00	0,00	0,00	0,00	0,00	0,00	0,00	11.277.647,28	11.277.647,28	-11.277.647,28	
31901317	Contribuição Patronal para Fundos de Previdência de Municípios	0,00	0,00	0,00	0,00	0,00	0,00	0,00	0,00	0,00	83.499,34	83.499,34	-83.499,34	
31901320	Contribuição Patronal para o Plano de Previdência Complementar - PREVCOM-GO - Ativo Civil	0,00	0,00	0,00	0,00	0,00	0,00	0,00	0,00	0,00	130.689,80	130.689,80	-130.689,80	
31909200	DESPESAS DE EXERCÍCIOS ANTERIORES	0,00	0,00	0,00	0,00	0,00	0,00	0,00	0,00	0,00	85.961.069,68	85.961.069,68	-85.961.069,68	
31909201	Aposentadorias e Reformas	0,00	0,00	0,00	0,00	0,00	0,00	0,00	0,00	0,00	28.188.251,20	28.188.251,20	-28.188.251,20	
31909202	Pensões	0,00	0,00	0,00	0,00	0,00	0,00	0,00	0,00	0,00	1.168.876,33	1.168.876,33	-1.168.876,33	
31909207	Vencimentos e Vantagens Fixas - Pessoal Civil	0,00	0,00	0,00	0,00	0,00	0,00	0,00	0,00	0,00	8.833.919,86	8.833.919,86	-8.833.919,86	
31909231	Ressarcimento de Despesas de Pessoal Requisitado	0,00	0,00	0,00	0,00	0,00	0,00	0,00	0,00	0,00	22.070,14	22.070,14	-22.070,14	
31909269	Demais Despesas Variáveis - Pessoal Civil Ativo	0,00	0,00	0,00	0,00	0,00	0,00	0,00	0,00	0,00	10.295.016,88	10.295.016,88	-10.295.016,88	
31909270	Demais Despesas Variáveis - Pessoal Civil Inativo	0,00	0,00	0,00	0,00	0,00	0,00	0,00	0,00	0,00	34.064.847,11	34.064.847,11	-34.064.847,11	
31909271	Demais Despesas Variáveis - Pessoal Civil Pensionista	0,00	0,00	0,00	0,00	0,00	0,00	0,00	0,00	0,00	1.416.003,67	1.416.003,67	-1.416.003,67	
31909278	IRRF - Despesas de Exercícios Anteriores - Ativo	0,00	0,00	0,00	0,00	0,00	0,00	0,00	0,00	0,00	22.426,67	22.426,67	-22.426,67	
31909279	IRRF - Despesas de Exercícios Anteriores - Inativo	0,00	0,00	0,00	0,00	0,00	0,00	0,00	0,00	0,00	197.753,75	197.753,75	-197.753,75	

* DADOS EXTRAÍDOS DO SIOFINET



Sistema de Contabilidade do Estado de Goiás
Comparativo da Despesa Orçada, Autorizada e Realizada Segundo as Categorias Econômicas e Elementos de Despesas

DB0A36AEFC3BE5BAF927CC73CA4E5F1C

Período: 1 a 12/2023
201 - GABINETE DO PRESIDENTE DO TRIBUNAL DE CONTAS DO ESTADO

Código	Especificação	Despesa Autorizada					Total (F=A-B+C+D+E)	Despesa Realizada					Saldo (L=F-K)
		Orçamento e Alterações			Créditos Especiais / Extraordinários (D)	Remanejamento (migrações e transferências) (E)		Liquidada (G)	A Pagar		Paga (J)	Empenhada (K)	
		Orçado (A)	Reduções (B)	Suplementações (C)					Não Liquidada (H)	Soma (I=G+H)			
31909280	IRRF - Despesas de Exercícios Anteriores - Pensionista	0,00	0,00	0,00	0,00	0,00	0,00	0,00	0,00	0,00	2.061,17	2.061,17	-2.061,17
31909285	Contribuição para o Fundo de Previdência Estadual - Ativo	0,00	0,00	0,00	0,00	0,00	0,00	0,00	0,00	0,00	287.002,78	287.002,78	-287.002,78
31909286	Contribuição para o Fundo de Previdência Estadual - Inativo	0,00	0,00	0,00	0,00	0,00	0,00	0,00	0,00	0,00	1.427.419,75	1.427.419,75	-1.427.419,75
31909287	Contribuição para o Fundo de Previdência Estadual - Pensionista	0,00	0,00	0,00	0,00	0,00	0,00	0,00	0,00	0,00	35.420,37	35.420,37	-35.420,37
31909400	INDENIZAÇÕES E RESTITUIÇÕES TRABALHISTAS	0,00	0,00	0,00	0,00	0,00	0,00	0,00	0,00	0,00	648.807,05	648.807,05	-648.807,05
31909402	Indenizações e Restituições Trabalhistas em Geral	0,00	0,00	0,00	0,00	0,00	0,00	0,00	0,00	0,00	648.807,05	648.807,05	-648.807,05
31909600	RESSARCIMENTO DE DESPESAS DE PESSOAL REQUISITADO	0,00	0,00	0,00	0,00	0,00	0,00	60.000,00	60.000,00	605.131,29	665.131,29	-665.131,29	
31909602	Pessoal Estadual	0,00	0,00	0,00	0,00	0,00	0,00	60.000,00	60.000,00	605.131,29	665.131,29	-665.131,29	
31910000	APLIC. DIRETA DECORRENTE DE OPER. ENTRE ÓRGÃOS, FUNDOS E ENTID. INTEGRANTES DOS ORC. FISCAL E DA SEGUR.SOCIAL	0,00	0,00	0,00	0,00	0,00	0,00	0,00	0,00	22.097.873,48	22.097.873,48	-22.097.873,48	
31911300	OBRIGAÇÕES PATRONAIS	0,00	0,00	0,00	0,00	0,00	0,00	0,00	0,00	22.097.873,48	22.097.873,48	-22.097.873,48	
31911315	Contribuição Patronal para o Fundo de Previdência Estadual - Ativo Civil	0,00	0,00	0,00	0,00	0,00	0,00	0,00	0,00	20.078.277,02	20.078.277,02	-20.078.277,02	
31911321	Contribuição Patronal para o Fundo de Prev.Est. de serv. do P.Executivo à disp. de Outros Poderes-Ativo Civil	0,00	0,00	0,00	0,00	0,00	0,00	1.259.202,37	1.259.202,37	1.259.202,37	-1.259.202,37		
31911345	Contribuição Patronal para o Fundo Previdenciário - Ativo Civil	0,00	0,00	0,00	0,00	0,00	0,00	0,00	0,00	760.394,09	760.394,09	-760.394,09	
33000000	OUTRAS DESPESAS CORRENTES	44.871.000,00	0,00	2.000.000,00	0,00	0,00	46.871.000,00	880,00	2.918.318,40	2.919.198,40	39.895.479,95	42.814.678,35	4.056.321,85
33500000	TRANSFERÊNCIAS A INSTITUIÇÕES PRIVADAS SEM FINS LUCRATIVOS	0,00	0,00	0,00	0,00	0,00	0,00	0,00	0,00	0,00	117.940,19	117.940,19	-117.940,19
33504100	CONTRIBUIÇÕES	0,00	0,00	0,00	0,00	0,00	0,00	0,00	0,00	0,00	117.940,19	117.940,19	-117.940,19
33504113	Contribuições a Associações e demais Entidades com atuação junto à Administração Pública	0,00	0,00	0,00	0,00	0,00	0,00	0,00	0,00	0,00	117.940,19	117.940,19	-117.940,19
33900000	APLICACOES DIRETAS	0,00	0,00	0,00	0,00	0,00	0,00	880,00	2.879.130,40	2.880.010,40	39.717.139,38	42.597.149,78	-42.597.149,78
33900800	OUTROS BENEFÍCIOS ASSISTENCIAIS DO SERVIDOR OU DO MILITAR	0,00	0,00	0,00	0,00	0,00	0,00	0,00	0,00	0,00	8.590.750,48	8.590.750,48	-8.590.750,48
33900809	Auxílio Funeral - Inativo Civil	0,00	0,00	0,00	0,00	0,00	0,00	0,00	0,00	0,00	33.000,00	33.000,00	-33.000,00
33900818	Auxílio Saúde - Civil Ativo	0,00	0,00	0,00	0,00	0,00	0,00	0,00	0,00	0,00	8.557.750,48	8.557.750,48	-8.557.750,48
33901400	DIÁRIAS - CIVIL	0,00	0,00	0,00	0,00	0,00	0,00	0,00	0,00	0,00	619.154,46	619.154,46	-619.154,46
33901401	Diárias no Estado	0,00	0,00	0,00	0,00	0,00	0,00	0,00	0,00	0,00	191.721,45	191.721,45	-191.721,45
33901403	Diárias no País	0,00	0,00	0,00	0,00	0,00	0,00	0,00	0,00	0,00	376.267,35	376.267,35	-376.267,35
33901410	Ajuda de Custo Viagem Internacional - Pessoal Civil	0,00	0,00	0,00	0,00	0,00	0,00	0,00	0,00	0,00	51.165,66	51.165,66	-51.165,66
33903000	MATERIAL DE CONSUMO	0,00	0,00	0,00	0,00	0,00	0,00	0,00	211.240,87	211.240,87	2.278.654,75	2.489.895,62	-2.489.895,62
33903004	Combustível Automotivo - Álcool	0,00	0,00	0,00	0,00	0,00	0,00	0,00	9.440,09	9.440,09	54.863,05	64.303,14	-64.303,14
33903005	Combustível Automotivo - Diesel	0,00	0,00	0,00	0,00	0,00	0,00	0,00	13.999,03	13.999,03	119.884,71	133.883,74	-133.883,74
33903006	Combustível Automotivo - Gasolina	0,00	0,00	0,00	0,00	0,00	0,00	0,00	33.034,03	33.034,03	384.050,01	417.084,04	-417.084,04
33903009	Gêneros Alimentícios	0,00	0,00	0,00	0,00	0,00	0,00	0,00	19.453,77	19.453,77	231.195,85	250.649,62	-250.649,62
33903010	Lubrificantes Automotivos	0,00	0,00	0,00	0,00	0,00	0,00	0,00	0,00	0,00	4.425,08	4.425,08	-4.425,08
33903013	Material de Acondicionamento e Embalagem	0,00	0,00	0,00	0,00	0,00	0,00	0,00	0,00	0,00	3.376,00	3.376,00	-3.376,00
33903015	Material de Expediente	0,00	0,00	0,00	0,00	0,00	0,00	0,00	14.416,12	14.416,12	51.960,52	66.376,64	-66.376,64
33903016	Material de Limpeza e Produtos de Higienezação	0,00	0,00	0,00	0,00	0,00	0,00	0,00	9.969,00	9.969,00	0,00	9.969,00	-9.969,00
33903020	Material de Tecnologia da Informação	0,00	0,00	0,00	0,00	0,00	0,00	0,00	57.883,04	57.883,04	294.645,37	352.528,41	-352.528,41
33903021	Material de Proteção e Segurança (Inclusive do Trabalho)	0,00	0,00	0,00	0,00	0,00	0,00	0,00	79,70	79,70	67.866,86	67.866,56	-67.866,56
33903022	Material de Sinalização Visual para Orientação à Prestação de Serviços Públicos	0,00	0,00	0,00	0,00	0,00	0,00	0,00	0,00	0,00	10.042,30	10.042,30	-10.042,30

* DADOS EXTRAÍDOS DO SIOFINET



Sistema de Contabilidade do Estado de Goiás

Comparativo da Despesa Orçada, Autorizada e Realizada Segundo as Categorias Econômicas e Elementos de Despesas

DB0A36AEFC3BE5BAF927CC73CA4E5F1C

Período: **1 a 12/2023**
201 - GABINETE DO PRESIDENTE DO TRIBUNAL DE CONTAS DO ESTADO

Código	Especificação	Despesa Autorizada					Total (F=A-B+C+D+E)	Despesa Realizada					Saldo (L=F-K)
		Orçamento e Alterações			Créditos Especiais / Extraordinários (D)	Remanejamento (migrações e transferências) (E)		Liquidada (G)	A Pagar		Paga (J)	Empenhada (K)	
		Orçado (A)	Reduções (B)	Suplementações (C)					Não Liquidada (H)	Soma (I=G+H)			
33903027	Material Hospitalar e/ou Ambulatorial	0,00	0,00	0,00	0,00	0,00	0,00	0,00	0,00	0,00	0,00	0,00	0,00
33903029	Material Odontológico	0,00	0,00	0,00	0,00	0,00	0,00	0,00	0,00	0,00	104.800,00	104.800,00	-104.800,00
33903030	Material para Áudio, Vídeo e Foto	0,00	0,00	0,00	0,00	0,00	0,00	0,00	0,00	0,00	260,00	260,00	-260,00
33903032	Material para Eventos, inclusive Congressos, Conferências, Festividades e Homenagens	0,00	0,00	0,00	0,00	0,00	0,00	0,00	11.718,00	11.718,00	28.362,00	40.080,00	-40.080,00
33903033	Material para Manutenção, Reparos e Conservação de Bens Imóveis	0,00	0,00	0,00	0,00	0,00	0,00	0,00	2.600,80	2.600,80	699.308,19	701.908,99	-701.908,99
33903034	Material para Manutenção, Reparos e Conservação de Bens Móveis	0,00	0,00	0,00	0,00	0,00	0,00	0,00	2.693,90	2.693,90	46.248,22	48.942,12	-48.942,12
33903035	Material para Manutenção, Reparos e Conservação de Veículos	0,00	0,00	0,00	0,00	0,00	0,00	0,00	0,00	0,00	7.971,84	7.971,84	-7.971,84
33903039	Material para Utilização em Gráfica	0,00	0,00	0,00	0,00	0,00	0,00	0,00	0,00	0,00	0,00	0,00	0,00
33903040	Material Químico	0,00	0,00	0,00	0,00	0,00	0,00	0,00	0,00	0,00	750,00	750,00	-750,00
33903042	Uniformes e Vestuário em Geral	0,00	0,00	0,00	0,00	0,00	0,00	0,00	0,00	0,00	2.519,82	2.519,82	-2.519,82
33903046	Bandeiras/Fiâmulas/Insignias	0,00	0,00	0,00	0,00	0,00	0,00	0,00	0,00	0,00	7.371,00	7.371,00	-7.371,00
33903048	Sementes, Mudas de Plantas e Insumos	0,00	0,00	0,00	0,00	0,00	0,00	0,00	0,00	0,00	0,00	0,00	0,00
33903050	Material para Alojamentos, Quartos, Hospedarias, Enfermarias e outros tipos de Dormitórios	0,00	0,00	0,00	0,00	0,00	0,00	0,00	0,00	0,00	3.872,00	3.872,00	-3.872,00
33903051	Material para Cozinha, Refeitórios e Afins	0,00	0,00	0,00	0,00	0,00	0,00	0,00	22.585,24	22.585,24	25.580,40	48.165,64	-48.165,64
33903052	Material de Emergência e Prevenção de Acidentes de Público em Imóveis e Veículos	0,00	0,00	0,00	0,00	0,00	0,00	0,00	0,00	0,00	12.242,16	12.242,16	-12.242,16
33903053	Material para Sinalização de Trânsito de Veículos e Pessoas	0,00	0,00	0,00	0,00	0,00	0,00	0,00	8.368,15	8.368,15	106.705,47	115.073,62	-115.073,62
33903054	Material para Identificação de Pessoas, Veículos, Objetos, entre Outros Bens	0,00	0,00	0,00	0,00	0,00	0,00	0,00	5.000,00	5.000,00	10.433,90	15.433,90	-15.433,90
33903200	MATERIAL, BEM OU SERVIÇO PARA DISTRIBUIÇÃO GRATUITA	0,00	0,00	0,00	0,00	0,00	0,00	0,00	0,00	0,00	30.782,50	30.782,50	-30.782,50
33903202	Material Educacional e Cultural	0,00	0,00	0,00	0,00	0,00	0,00	0,00	0,00	0,00	30.782,50	30.782,50	-30.782,50
33903300	PASSAGENS E DESPESAS COM LOCOMOÇÃO	0,00	0,00	0,00	0,00	0,00	0,00	0,00	85.648,86	85.648,86	832.263,23	917.912,09	-917.912,09
33903302	Passagens para Outros Estados	0,00	0,00	0,00	0,00	0,00	0,00	0,00	36.495,44	36.495,44	194.403,20	230.898,64	-230.898,64
33903303	Passagens Internacionais	0,00	0,00	0,00	0,00	0,00	0,00	0,00	1.191,93	1.191,93	26.868,66	28.060,59	-28.060,59
33903304	Locação de Meios de Transporte para Deslocamento de Pessoal em Serviço Técnico-Administrativo	0,00	0,00	0,00	0,00	0,00	0,00	0,00	47.961,49	47.961,49	610.991,37	658.952,86	-658.952,86
33903500	SERVIÇOS DE CONSULTORIA	0,00	0,00	0,00	0,00	0,00	0,00	0,00	41.200,00	41.200,00	123.934,08	165.134,08	-165.134,08
33903503	Gestão, Planejamento e Outras Áreas da Administração	0,00	0,00	0,00	0,00	0,00	0,00	0,00	36.000,00	36.000,00	119.300,00	155.300,00	-155.300,00
33903509	Comunicação em Geral	0,00	0,00	0,00	0,00	0,00	0,00	0,00	5.200,00	5.200,00	4.634,08	9.834,08	-9.834,08
33903600	OUTROS SERVIÇOS DE TERCEIROS - PESSOA FÍSICA	0,00	0,00	0,00	0,00	0,00	0,00	0,00	0,00	0,00	20.000,00	20.000,00	-20.000,00
33903643	Serviço de Treinamento	0,00	0,00	0,00	0,00	0,00	0,00	0,00	0,00	0,00	20.000,00	20.000,00	-20.000,00
33903700	LOCAÇÃO DE MÃO-DE-OBRA	0,00	0,00	0,00	0,00	0,00	0,00	880,00	1.259.626,44	1.260.506,44	8.014.319,90	9.274.826,34	-9.274.826,34
33903701	Limpeza e Higienização	0,00	0,00	0,00	0,00	0,00	0,00	0,00	430.504,93	430.504,93	4.561.891,34	4.992.396,27	-4.992.396,27
33903703	Conservação, Reparos e Manutenção de Bens Imóveis	0,00	0,00	0,00	0,00	0,00	0,00	0,00	189.844,52	189.844,52	178.534,54	368.379,06	-368.379,06
33903704	Mão de Obra de Estagiários ou Monitores	0,00	0,00	0,00	0,00	0,00	0,00	880,00	0,00	880,00	474.362,83	475.242,83	-475.242,83
33903705	Mão de Obra de Jovem Aprendiz	0,00	0,00	0,00	0,00	0,00	0,00	0,00	0,00	0,00	246.144,06	246.144,06	-246.144,06
33903708	Serviços de Tecnologia da Informação	0,00	0,00	0,00	0,00	0,00	0,00	0,00	639.276,99	639.276,99	2.553.387,13	3.192.664,12	-3.192.664,12
33903900	OUTROS SERVIÇOS DE TERCEIROS - PESSOA JURÍDICA	0,00	0,00	0,00	0,00	0,00	0,00	0,00	541.082,40	541.082,40	4.824.728,01	5.365.810,41	-5.365.810,41
33903901	Água e Esgoto	0,00	0,00	0,00	0,00	0,00	0,00	0,00	22.000,00	22.000,00	241.479,15	263.479,15	-263.479,15
33903902	Assinatura de Periódicos e Anuidades Diversas	0,00	0,00	0,00	0,00	0,00	0,00	0,00	4.854,17	4.854,17	241.668,24	246.522,41	-246.522,41

* DADOS EXTRAÍDOS DO SIOFINET



Sistema de Contabilidade do Estado de Goiás

Comparativo da Despesa Orçada, Autorizada e Realizada Segundo as Categorias Econômicas e Elementos de Despesas

DB0A36AEFC3BE5BAF927CC73CA4E5F1C

Período: 1 a 12/2023

201 - GABINETE DO PRESIDENTE DO TRIBUNAL DE CONTAS DO ESTADO

Código	Especificação	Despesa Autorizada						Total (F=A-B+C+D+E)	Despesa Realizada					Saldo (L=F-K)
		Orçamento e Alterações			Créditos Especiais Extraordinários (D)	Remanejamento (migrações e transferências) (E)	Liquidada (G)		A Pagar		Paga (J)	Empenhada (K)		
		Orçado (A)	Reduções (B)	Suplementações (C)					Não Liquidada (H)	Soma (I=G+H)				
33903904	Energia Elétrica	0,00	0,00	0,00	0,00	0,00	0,00	0,00	44.420,31	44.420,31	588.255,29	632.675,60	-632.675,60	
33903905	Realização de Eventos, inclusive Congressos e Conferências	0,00	0,00	0,00	0,00	0,00	0,00	0,00	0,00	0,00	15.200,00	15.200,00	-15.200,00	
33903906	Festividades e Homenagens	0,00	0,00	0,00	0,00	0,00	0,00	0,00	0,00	0,00	238.878,60	238.878,60	-238.878,60	
33903915	Manutenção, Conservação e Instalação de Outros Tipos de Máquinas, Equipamentos e demais Bens Móveis	0,00	0,00	0,00	0,00	0,00	0,00	0,00	8.902,10	8.902,10	92.829,96	101.732,06	-101.732,06	
33903918	Manutenção, Reparos e Conservação de Bens Imóveis	0,00	0,00	0,00	0,00	0,00	0,00	0,00	191.708,01	191.708,01	1.707.418,92	1.899.126,93	-1.899.126,93	
33903920	Manutenção, Conservação e Instalação de Máquinas, Equip e/ou Utensílios de Escritório e Unidades Administrativas	0,00	0,00	0,00	0,00	0,00	0,00	0,00	0,00	0,00	24.968,33	24.968,33	-24.968,33	
33903921	Manutenção, Reparo e Conservação de Frota de Veículos	0,00	0,00	0,00	0,00	0,00	0,00	0,00	313,60	313,60	12.989,60	13.303,20	-13.303,20	
33903922	Produções Jornalísticas	0,00	0,00	0,00	0,00	0,00	0,00	0,00	29.823,09	29.823,09	89.469,27	119.292,36	-119.292,36	
33903925	Serviço de Áudio, Vídeo e Foto	0,00	0,00	0,00	0,00	0,00	0,00	0,00	11.612,00	11.612,00	54.792,00	66.404,00	-66.404,00	
33903931	Serviço de Telefonia Fixa	0,00	0,00	0,00	0,00	0,00	0,00	0,00	36.446,02	36.446,02	25.783,05	62.229,07	-62.229,07	
33903933	Serviços Gráficos	0,00	0,00	0,00	0,00	0,00	0,00	0,00	0,00	0,00	3.431,00	3.431,00	-3.431,00	
33903935	Serviços de Publicidade e Propaganda	0,00	0,00	0,00	0,00	0,00	0,00	0,00	1.670,99	1.670,99	220.008,03	221.679,02	-221.679,02	
33903936	Outros Serviços Técnicos Profissionais	0,00	0,00	0,00	0,00	0,00	0,00	0,00	31.178,64	31.178,64	147.772,45	178.951,09	-178.951,09	
33903943	Serviços Bancários	0,00	0,00	0,00	0,00	0,00	0,00	0,00	34.727,74	34.727,74	123.056,04	157.783,78	-157.783,78	
33903948	Serviços de Fretes e Transporte de Encomendas	0,00	0,00	0,00	0,00	0,00	0,00	0,00	0,00	0,00	1.000,00	1.000,00	-1.000,00	
33903951	Seguros (Pessoais / Bens Móveis e Imóveis)	0,00	0,00	0,00	0,00	0,00	0,00	0,00	0,00	0,00	49.204,67	49.204,67	-49.204,67	
33903957	Limpeza, Higienização, Lavanderia, Esterilização e/ou Desinfestação	0,00	0,00	0,00	0,00	0,00	0,00	0,00	9.117,65	9.117,65	19.780,58	28.898,23	-28.898,23	
33903962	Serviços de Postagem de Correspondência em Geral / Entrega de Encomenda e Outras Assemelhadas	0,00	0,00	0,00	0,00	0,00	0,00	0,00	8.652,98	8.652,98	11.897,48	20.550,46	-20.550,46	
33903965	Taxa de Administração de Contratos, Convênios e Instrumentos Congêneres	0,00	0,00	0,00	0,00	0,00	0,00	0,00	0,00	0,00	10.955,60	10.955,60	-10.955,60	
33903980	Serviços Artísticos e Culturais	0,00	0,00	0,00	0,00	0,00	0,00	0,00	0,00	0,00	10.250,00	10.250,00	-10.250,00	
33903986	Serviço de Treinamento	0,00	0,00	0,00	0,00	0,00	0,00	0,00	104.527,10	104.527,10	881.759,75	986.286,85	-986.286,85	
33903988	Locação de unidades móveis de saúde, resgate e socorro	0,00	0,00	0,00	0,00	0,00	0,00	0,00	1.128,00	1.128,00	11.880,00	13.008,00	-13.008,00	
33904000	Serviços de Tecnologia da Informação e Comunicação - Pessoa Jurídica	0,00	0,00	0,00	0,00	0,00	0,00	0,00	739.973,99	739.973,99	5.023.991,02	5.763.965,01	-5.763.965,01	
33904013	Locação de máquinas e Equipamentos de Tecnologia da Informação	0,00	0,00	0,00	0,00	0,00	0,00	0,00	36.223,84	36.223,84	355.033,28	391.257,12	-391.257,12	
33904014	Locação de Software	0,00	0,00	0,00	0,00	0,00	0,00	0,00	0,00	0,00	23.980,00	23.980,00	-23.980,00	
33904016	Manutenção, Conservação e Instalação de Equipamentos de Tecnologia da Informação	0,00	0,00	0,00	0,00	0,00	0,00	0,00	55.460,02	55.460,02	709.256,70	764.716,72	-764.716,72	
33904028	Outros Serviços Técnicos Especializados de Tecnologia da Informação	0,00	0,00	0,00	0,00	0,00	0,00	0,00	288.596,14	288.596,14	982.809,56	1.271.405,70	-1.271.405,70	
33904030	Serviço de Telecomunicação e Transmissão de Dados (Alterado pela Portaria nº 002/11)	0,00	0,00	0,00	0,00	0,00	0,00	0,00	4.003,91	4.003,91	66.937,90	70.941,81	-70.941,81	
33904084	Manutenção, Suporte e Instalação de Softwares	0,00	0,00	0,00	0,00	0,00	0,00	0,00	355.690,08	355.690,08	2.885.973,58	3.241.663,66	-3.241.663,66	
33904600	AUXÍLIO-ALIMENTAÇÃO	0,00	0,00	0,00	0,00	0,00	0,00	0,00	0,00	0,00	5.711.584,67	5.711.584,67	-5.711.584,67	
33904601	Servidores Civis	0,00	0,00	0,00	0,00	0,00	0,00	0,00	0,00	0,00	5.487.849,03	5.487.849,03	-5.487.849,03	
33904602	Servidores Militares	0,00	0,00	0,00	0,00	0,00	0,00	0,00	0,00	0,00	223.735,64	223.735,64	-223.735,64	
33904700	OBRIGAÇÕES TRIBUTÁRIAS E CONTRIBUTIVAS	0,00	0,00	0,00	0,00	0,00	0,00	0,00	357,84	357,84	10.075,14	10.432,98	-10.432,98	
33904704	Contribuição Previdenciária Patronal de Serviços de Terceiros	0,00	0,00	0,00	0,00	0,00	0,00	0,00	0,00	0,00	4.000,00	4.000,00	-4.000,00	
33904706	Taxas e Licenças (Administrativas/Judiciais/CREA/Prefeitura)	0,00	0,00	0,00	0,00	0,00	0,00	0,00	357,84	357,84	6.075,14	6.432,98	-6.432,98	
33904900	AUXÍLIO-TRANSPORTE	0,00	0,00	0,00	0,00	0,00	0,00	0,00	0,00	0,00	3.340.660,67	3.340.660,67	-3.340.660,67	
33904901	Servidores Civis	0,00	0,00	0,00	0,00	0,00	0,00	0,00	0,00	0,00	3.096.472,82	3.096.472,82	-3.096.472,82	

* DADOS EXTRAÍDOS DO SIOFINET



Sistema de Contabilidade do Estado de Goiás
Comparativo da Despesa Orçada, Autorizada e Realizada Segundo as Categorias Econômicas e Elementos de Despesas

DB0A36AEFC3BE5BAF927CC73CA4E5F1C

Período: 1 a 12/2023

201 - GABINETE DO PRESIDENTE DO TRIBUNAL DE CONTAS DO ESTADO

Código	Especificação	Despesa Autorizada						Total (F=A-B+C+D+E)	Despesa Realizada				Saldo (L=F-K)
		Orçamento e Alterações			Créditos Especiais / Extraordinários (D)	Remanejamento (migrações e transferências) (E)	Liquidada (G)		A Pagar		Paga (J)	Empenhada (K)	
		Orçado (A)	Reduções (B)	Suplementações (C)					Não Liquidada (H)	Soma (I=G+H)			
33904902	Servidores Militares	0,00	0,00	0,00	0,00	0,00	0,00	0,00	0,00	0,00	149.156,29	149.156,29	-149.156,29
33904903	Auxílio/Vale-Transporte para Estagiários, Jovem Aprendiz, Residentes e Outros	0,00	0,00	0,00	0,00	0,00	0,00	0,00	0,00	0,00	95.031,56	95.031,56	-95.031,56
33909200	DESPESAS DE EXERCÍCIOS ANTERIORES	0,00	0,00	0,00	0,00	0,00	0,00	0,00	0,00	0,00	64.586,91	64.586,91	-64.586,91
33909225	Demais Despesas de Exercícios Anteriores - Outras Despesas Correntes - Serviços	0,00	0,00	0,00	0,00	0,00	0,00	0,00	0,00	0,00	37.082,02	37.082,02	-37.082,02
33909246	Consultorias e Outros Serviços Técnicos Especializados	0,00	0,00	0,00	0,00	0,00	0,00	0,00	0,00	0,00	1.791,66	1.791,66	-1.791,66
33909247	Manutenção, Reparos e Conservação de Bens Imóveis	0,00	0,00	0,00	0,00	0,00	0,00	0,00	0,00	0,00	20.199,54	20.199,54	-20.199,54
33909254	Serviços de Telefonia Fixa e Celular	0,00	0,00	0,00	0,00	0,00	0,00	0,00	0,00	0,00	198,75	198,75	-198,75
33909256	Materiais e Serviços da área de Tecnologia da Informação	0,00	0,00	0,00	0,00	0,00	0,00	0,00	0,00	0,00	5.314,94	5.314,94	-5.314,94
33909300	INDENIZAÇÕES E RESTITUIÇÕES	0,00	0,00	0,00	0,00	0,00	0,00	0,00	0,00	0,00	231.653,56	231.653,56	-231.653,56
33909302	Restituições Diversas	0,00	0,00	0,00	0,00	0,00	0,00	0,00	0,00	0,00	2.500,00	2.500,00	-2.500,00
33909319	Parcela Indenizatória Decorrente da Lei nº 21.761, de 29 de dezembro de 2022.	0,00	0,00	0,00	0,00	0,00	0,00	0,00	0,00	0,00	229.153,56	229.153,56	-229.153,56
33910000	APLIC. DIRETA DECORRENTE DE OPER. ENTRE ÓRGÃOS, FUNDOS E ENTID. INTEGRANTES DOS ORÇ. FISCAL E DA SEGUR.SOCIAL	0,00	0,00	0,00	0,00	0,00	0,00	0,00	39.188,00	39.188,00	60.400,38	99.588,38	-99.588,38
33913900	OUTROS SERVIÇOS DE TERCEIROS - PESSOA JURÍDICA	0,00	0,00	0,00	0,00	0,00	0,00	0,00	5.000,00	5.000,00	60.400,38	65.400,38	-65.400,38
33913939	Publicação Exigida por Lei	0,00	0,00	0,00	0,00	0,00	0,00	0,00	5.000,00	5.000,00	60.400,38	65.400,38	-65.400,38
33914000	Serviços de Tecnologia da Informação e Comunicação - Pessoa Jurídica	0,00	0,00	0,00	0,00	0,00	0,00	0,00	34.188,00	34.188,00	0,00	34.188,00	-34.188,00
33914030	Serviço de Telecomunicação e Transmissão de Dados (Alterado pela Portaria nº 002/11) - Intraorçamentária	0,00	0,00	0,00	0,00	0,00	0,00	0,00	34.188,00	34.188,00	0,00	34.188,00	-34.188,00
40000000	DESPESAS DE CAPITAL	13.965.000,00	0,00	0,00	0,00	0,00	13.965.000,00	0,00	790.451,24	790.451,24	8.546.852,22	9.337.303,46	4.627.696,54
44000000	INVESTIMENTOS	13.955.000,00	0,00	0,00	0,00	0,00	13.955.000,00	0,00	790.451,24	790.451,24	8.546.852,22	9.337.303,46	4.617.696,54
44900000	APLICACOES DIRETAS	0,00	0,00	0,00	0,00	0,00	0,00	0,00	790.451,24	790.451,24	8.546.852,22	9.337.303,46	-9.337.303,46
44903700	LOCAÇÃO DE MÃO-DE-OBRA	0,00	0,00	0,00	0,00	0,00	0,00	0,00	555.239,76	555.239,76	3.107.334,35	3.662.574,11	-3.662.574,11
44903709	Desenvolvimento de Software	0,00	0,00	0,00	0,00	0,00	0,00	0,00	555.239,76	555.239,76	3.107.334,35	3.662.574,11	-3.662.574,11
44904000	Serviços de Tecnologia da Informação e Comunicação - Pessoa Jurídica	0,00	0,00	0,00	0,00	0,00	0,00	0,00	0,00	0,00	1.188.947,37	1.188.947,37	-1.188.947,37
44904082	Aquisição de Software	0,00	0,00	0,00	0,00	0,00	0,00	0,00	0,00	0,00	1.188.947,37	1.188.947,37	-1.188.947,37
44905100	OBRAS E INSTALAÇÕES	0,00	0,00	0,00	0,00	0,00	0,00	0,00	0,00	0,00	10.520,00	10.520,00	-10.520,00
44905101	Legislativa	0,00	0,00	0,00	0,00	0,00	0,00	0,00	0,00	0,00	10.520,00	10.520,00	-10.520,00
44905200	EQUIPAMENTOS E MATERIAL PERMANENTE	0,00	0,00	0,00	0,00	0,00	0,00	0,00	235.211,48	235.211,48	4.240.050,50	4.475.261,98	-4.475.261,98
44905211	Equipamentos de Tecnologia da Informação	0,00	0,00	0,00	0,00	0,00	0,00	0,00	188.000,00	188.000,00	3.081.500,00	3.269.500,00	-3.269.500,00
44905212	Equipamentos de Proteção, Segurança e Socorro	0,00	0,00	0,00	0,00	0,00	0,00	0,00	4.200,00	4.200,00	202.065,00	206.265,00	-206.265,00
44905213	Equipamentos e Utensílios Hidráulicos e Elétricos	0,00	0,00	0,00	0,00	0,00	0,00	0,00	0,00	0,00	322.629,33	322.629,33	-322.629,33
44905214	Equipamentos para Áudio, Vídeo e Foto	0,00	0,00	0,00	0,00	0,00	0,00	0,00	23.396,48	23.396,48	33.430,00	56.826,48	-56.826,48
44905215	Instrumentos Musicais e Artísticos	0,00	0,00	0,00	0,00	0,00	0,00	0,00	0,00	0,00	6.185,31	6.185,31	-6.185,31
44905222	Máquinas, Utensílios e Equipamentos Diversos	0,00	0,00	0,00	0,00	0,00	0,00	0,00	19.615,00	19.615,00	72.470,98	92.085,98	-92.085,98
44905224	Mobiliário em Geral	0,00	0,00	0,00	0,00	0,00	0,00	0,00	0,00	0,00	94.019,88	94.019,88	-94.019,88
44905228	Peças Não Incorporáveis a Imóveis	0,00	0,00	0,00	0,00	0,00	0,00	0,00	0,00	0,00	358.300,00	358.300,00	-358.300,00
44905237	Máquinas e Equipamentos Energéticos	0,00	0,00	0,00	0,00	0,00	0,00	0,00	0,00	0,00	69.450,00	69.450,00	-69.450,00
45000000	INVERSÕES FINANCEIRAS	10.000,00	0,00	0,00	0,00	0,00	10.000,00	0,00	0,00	0,00	0,00	0,00	10.000,00
	TOTAL DO ÓRGÃO	535.058.000,00	188.696.361,52	18.400.000,00	0,00	0,00	364.761.638,48	880,00	3.768.769,64	3.769.649,64	337.034.516,27	340.804.165,91	23.957.472,57

* DADOS EXTRAÍDOS DO SIOFINET

Sistema de Contabilidade do Estado de Goiás
ANEXO III - ROL DE ORDENADORES DE DESPESA
(Art. 3º, X - Resolução Normativa nº 005/2014 - TCE/GO)



B11C9B2278D7F157C6841A8BA215137D

Período: 1 a 12/2023							
201 - GABINETE DO PRESIDENTE DO TRIBUNAL DE CONTAS DO ESTADO							
Unidade Orçamentária		Gestor/Odenador de Despesa					
Código	Nome	CPF	Nome	Cargo/Função	Data da Nomeação	Documento de Nomeação	Data de Publicação no DO
201	GABINETE DO PRESIDENTE DO T.C.E.	664.252.041-68	SAULO MARQUES MESQUITA	PRESIDENTE	01/01/2023	Lei 16168	01/01/2023



ESTADO DE GOIÁS

Lei 4.320/64

**Sistema de Contabilidade do Estado de Goiás
Demonstrativo da Despesa Segundo as Funções**

Anexo 09



C5674EFBBC03E01794DEFDCEEB3ED8AA

Período:		1 a 12/2023			
201 - GABINETE DO PRESIDENTE DO TRIBUNAL DE CONTAS DO ESTADO					
Funções	Empenhado	%	Pago	%	
LEGISLATIVA	273.826.981,36	80,35	270.057.331,72	80,13	
PREVIDÊNCIA SOCIAL	66.977.184,55	19,65	66.977.184,55	19,87	
Total...:	340.804.165,91	100	337.034.516,27	100	



Sistema de Contabilidade do Estado de Goiás
Demonstrativo da Despesa Realizada por Função, Programa, Fonte de Recurso e Categoria Econômica

5E629AA0347CC39BEF55387AA1AF6985

Período: 1 a 12/2023

201 - GABINETE DO PRESIDENTE DO TRIBUNAL DE CONTAS DO ESTADO

Código	Especificação	A - Programa de Trabalho			B - Fonte de Recurso		C - Categoria Econômica		Total (A = B = C)
		Projetos	Atividades	Operações Especiais	Ordinarios	Vinculados	Correntes	Capital	
01	LEGISLATIVA	0,00	8.671.606,04	265.155.375,32	273.826.981,36	0,00	264.489.677,90	9.337.303,46	273.826.981,36
01.032	CONTROLE EXTERNO	0,00	8.671.606,04	265.155.375,32	273.826.981,36	0,00	264.489.677,90	9.337.303,46	273.826.981,36
01.032.1001	APERFEIÇOAMENTO DO CONTROLE EXTERNO DA ADMINISTRAÇÃO PÚBLICA ESTADUAL	0,00	1.230.170,14	0,00	1.230.170,14	0,00	1.230.170,14	0,00	1.230.170,14
01.032.1001	APERFEIÇOAMENTO DO CONTROLE EXTERNO DA ADMINISTRAÇÃO PÚBLICA ESTADUAL	0,00	7.441.435,90	0,00	7.441.435,90	0,00	0,00	7.441.435,90	7.441.435,90
01.032.4100	ENCARGOS DA FOLHA DE PAGAMENTO DOS SERVIDORES PÚBLICOS	0,00	0,00	239.452.117,37	239.452.117,37	0,00	239.452.117,37	0,00	239.452.117,37
01.032.4200	GESTÃO E MANUTENÇÃO	0,00	0,00	25.703.257,95	25.703.257,95	0,00	23.807.390,39	1.895.867,56	25.703.257,95
09	PREVIDÊNCIA SOCIAL	0,00	0,00	66.977.184,55	66.977.184,55	0,00	66.977.184,55	0,00	66.977.184,55
09.272	PREVIDENCIA DO REGIME ESTATUTARIO	0,00	0,00	66.977.184,55	66.977.184,55	0,00	66.977.184,55	0,00	66.977.184,55
09.272.0200	ENCARGOS DOS BENEFÍCIOS PREVIDENCIÁRIOS E ESPECIAIS	0,00	0,00	66.977.184,55	66.977.184,55	0,00	66.977.184,55	0,00	66.977.184,55
	Total do Órgão	0,00	8.671.606,04	332.132.559,87	340.804.165,91	0,00	331.466.862,45	9.337.303,46	340.804.165,91
	Total Geral	0,00	8.671.606,04	332.132.559,87	340.804.165,91	0,00	331.466.862,45	9.337.303,46	340.804.165,91



Lei 4.320/64

Sistema de Contabilidade do Estado de Goiás ANEXO 10



31E4499F457308E220C33C2688C33BC2

ÓRGÃO: 201 - GABINETE DO PRESIDENTE DO TRIBUNAL DE CONTAS DO ESTADO

Mês Final: 1 a 12/2023

Natureza de Receita	Fonte	Descrição	Previsão		Incremento		Arrecadação		Saldo Final	
			Do Exercício	Até a competência	Mês	Acumulado	Mês	Acumulado	Mês	Acumulado
		RECEITA BRUTA (A)	3.689.000,00	3.689.000,00	0,00	0,00	486.769,87	6.665.054,30	179.353,20	2.976.054,30
1.0.0.0.00.0.0.0000		RECEITAS CORRENTES	3.689.000,00	3.689.000,00	0,00	0,00	486.769,87	6.665.054,30	179.353,20	2.976.054,30
1.3.0.0.00.0.0.0000		RECEITA PATRIMONIAL	2.919.000,00	2.919.000,00	0,00	0,00	486.769,87	6.124.404,61	243.519,87	3.205.404,61
1.3.2.0.00.0.0.0000		VALORES MOBILIÁRIOS	2.919.000,00	2.919.000,00	0,00	0,00	486.769,87	6.124.404,61	243.519,87	3.205.404,61
1.3.2.1.00.0.0.0000		JUROS E CORREÇÕES MONETÁRIAS	2.919.000,00	2.919.000,00	0,00	0,00	486.769,87	6.124.404,61	243.519,87	3.205.404,61
1.3.2.1.01.0.0.0000		REMUNERAÇÃO DE DEPÓSITOS BANCÁRIOS	2.919.000,00	2.919.000,00	0,00	0,00	486.769,87	6.124.404,61	243.519,87	3.205.404,61
1.3.2.1.01.0.1.0000		REMUNERAÇÃO DE DEPÓSITOS BANCÁRIOS - PRINCIPAL	2.919.000,00	2.919.000,00	0,00	0,00	486.769,87	6.124.404,61	243.519,87	3.205.404,61
1.3.2.1.01.0.1.0028	15000100	RENDIMENTO APLICAÇÃO CURTO PRAZO EM CONTA CORRENTE - RECURSOS NÃO VINCULADOS DE IMPOSTOS	2.919.000,00	2.919.000,00	0,00	0,00	486.769,87	6.124.404,61	243.519,87	3.205.404,61
1.9.0.0.00.0.0.0000		OUTRAS RECEITAS CORRENTES	770.000,00	770.000,00	0,00	0,00	0,00	540.649,69	-64.166,67	-229.350,31
1.9.2.0.00.0.0.0000		INDENIZAÇÕES, RESTITUIÇÕES E RESSARCIMENTOS	770.000,00	770.000,00	0,00	0,00	0,00	540.649,69	-64.166,67	-229.350,31
1.9.2.2.00.0.0.0000		RESTITUIÇÕES	770.000,00	770.000,00	0,00	0,00	0,00	540.649,69	-64.166,67	-229.350,31
1.9.2.2.06.3.0.0000		RESTITUIÇÃO DE DESPESAS PRIMÁRIAS DE EXERCÍCIOS ANTERIORES	0,00	0,00	0,00	0,00	0,00	7.935,00	0,00	7.935,00
1.9.2.2.06.3.1.0000		RESTITUIÇÃO DE DESPESAS PRIMÁRIAS DE EXERCÍCIOS ANTERIORES - PRINCIPAL	0,00	0,00	0,00	0,00	0,00	7.935,00	0,00	7.935,00
1.9.2.2.06.3.1.0031	15010100	RESTITUIÇÃO DE CONVÊNIOS DE EXERCÍCIOS ANTERIORES	0,00	0,00	0,00	0,00	0,00	7.935,00	0,00	7.935,00
1.9.2.2.99.0.0.0000		OUTRAS RESTITUIÇÕES	770.000,00	770.000,00	0,00	0,00	0,00	532.714,69	-64.166,67	-237.285,31
1.9.2.2.99.0.1.0000		OUTRAS RESTITUIÇÕES - PRINCIPAL	770.000,00	770.000,00	0,00	0,00	0,00	532.714,69	-64.166,67	-237.285,31
1.9.2.2.99.0.1.0012	15010100	RESTITUIÇÃO DE REMUNERAÇÃO DE PESSOAL CEDIDO COM ÔNUS	424.000,00	424.000,00	0,00	0,00	0,00	0,00	-35.333,33	-424.000,00
1.9.2.2.99.0.1.0021	15010100	RESTITUIÇÕES DE PAGAMENTOS INDEVIDOS	346.000,00	346.000,00	0,00	0,00	0,00	532.714,69	-28.833,33	186.714,69
		DEDUÇÕES DA RECEITA (B)	0,00	0,00	0,00	0,00	0,00	0,00	0,00	0,00
		TOTAL (C = A + B)	3.689.000,00	3.689.000,00	0,00	0,00	486.769,87	6.665.054,30	179.353,20	2.976.054,30



ESTADO DE GOIÁS

Lei 4.320/64

Sistema de Contabilidade do Estado de Goiás

ANEXO 10A



F9461DCAC7971F72A613895605A4A12E

ÓRGÃO: 201 - GABINETE DO PRESIDENTE DO TRIBUNAL DE CONTAS DO ESTADO

Mês Final: 1 a 12/2023

Natureza de Receita	Fonte	Especificação	Janeiro	Fevereiro	Março	Abril	Maiο	Junho	Julho	Agosto	Setembro	Outubro	Novembro	Dezembro	Total
		RECEITA BRUTA (A)	473.541,63	945.440,56	542.620,38	434.232,01	554.457,38	546.456,64	550.765,96	592.848,73	517.909,71	525.510,79	494.500,64	486.769,87	6.665.054,30
1.0.0.0.00.0.0.0000		RECEITAS CORRENTES	473.541,63	945.440,56	542.620,38	434.232,01	554.457,38	546.456,64	550.765,96	592.848,73	517.909,71	525.510,79	494.500,64	486.769,87	6.665.054,30
1.3.0.0.00.0.0.0000		RECEITA PATRIMONIAL	473.541,63	412.725,87	542.620,38	434.232,01	554.457,38	546.456,64	550.765,96	592.848,73	517.909,71	525.510,79	486.565,64	486.769,87	6.124.404,61
1.3.2.0.00.0.0.0000		VALORES MOBILIÁRIOS	473.541,63	412.725,87	542.620,38	434.232,01	554.457,38	546.456,64	550.765,96	592.848,73	517.909,71	525.510,79	486.565,64	486.769,87	6.124.404,61
1.3.2.1.00.0.0.0000		JUROS E CORREÇÕES MONETÁRIAS	473.541,63	412.725,87	542.620,38	434.232,01	554.457,38	546.456,64	550.765,96	592.848,73	517.909,71	525.510,79	486.565,64	486.769,87	6.124.404,61
1.3.2.1.01.0.0.0000		REMUNERAÇÃO DE DEPÓSITOS BANCÁRIOS	473.541,63	412.725,87	542.620,38	434.232,01	554.457,38	546.456,64	550.765,96	592.848,73	517.909,71	525.510,79	486.565,64	486.769,87	6.124.404,61
1.3.2.1.01.0.1.0000		REMUNERAÇÃO DE DEPÓSITOS BANCÁRIOS - PRINCIPAL	473.541,63	412.725,87	542.620,38	434.232,01	554.457,38	546.456,64	550.765,96	592.848,73	517.909,71	525.510,79	486.565,64	486.769,87	6.124.404,61
1.3.2.1.01.0.1.0028	15000100	RENDIMENTO APLICAÇÃO CURTO PRAZO EM CONTA CORRENTE - RECURSOS NÃO VINCULADOS DE IMPOSTOS	473.541,63	412.725,87	542.620,38	434.232,01	554.457,38	546.456,64	550.765,96	592.848,73	517.909,71	525.510,79	486.565,64	486.769,87	6.124.404,61
1.9.0.0.00.0.0.0000		OUTRAS RECEITAS CORRENTES	0,00	532.714,69	0,00	0,00	0,00	0,00	0,00	0,00	0,00	0,00	7.935,00	0,00	540.649,69
1.9.2.0.00.0.0.0000		INDENIZAÇÕES, RESTITUIÇÕES E RESSARCIMENTOS	0,00	532.714,69	0,00	0,00	0,00	0,00	0,00	0,00	0,00	0,00	7.935,00	0,00	540.649,69
1.9.2.2.00.0.0.0000		RESTITUIÇÕES	0,00	532.714,69	0,00	0,00	0,00	0,00	0,00	0,00	0,00	0,00	7.935,00	0,00	540.649,69
1.9.2.2.06.3.0.0000		RESTITUIÇÃO DE DESPESAS PRIMÁRIAS DE EXERCÍCIOS ANTERIORES	0,00	0,00	0,00	0,00	0,00	0,00	0,00	0,00	0,00	0,00	7.935,00	0,00	7.935,00
1.9.2.2.06.3.1.0000		RESTITUIÇÃO DE DESPESAS PRIMÁRIAS DE EXERCÍCIOS ANTERIORES - PRINCIPAL	0,00	0,00	0,00	0,00	0,00	0,00	0,00	0,00	0,00	0,00	7.935,00	0,00	7.935,00
1.9.2.2.06.3.1.0031	15010100	RESTITUIÇÃO DE CONVÊNIOS DE EXERCÍCIOS ANTERIORES	0,00	0,00	0,00	0,00	0,00	0,00	0,00	0,00	0,00	0,00	7.935,00	0,00	7.935,00
1.9.2.2.99.0.0.0000		OUTRAS RESTITUIÇÕES	0,00	532.714,69	0,00	0,00	0,00	0,00	0,00	0,00	0,00	0,00	0,00	0,00	532.714,69
1.9.2.2.99.0.1.0000		OUTRAS RESTITUIÇÕES - PRINCIPAL	0,00	532.714,69	0,00	0,00	0,00	0,00	0,00	0,00	0,00	0,00	0,00	0,00	532.714,69
1.9.2.2.99.0.1.0021	15010100	RESTITUIÇÕES DE PAGAMENTOS INDEVIDOS	0,00	532.714,69	0,00	0,00	0,00	0,00	0,00	0,00	0,00	0,00	0,00	0,00	532.714,69
		DEDUÇÕES DA RECEITA (B)	0,00	0,00	0,00	0,00	0,00	0,00	0,00	0,00	0,00	0,00	0,00	0,00	0,00
		TOTAL (C = A + B)	473.541,63	945.440,56	542.620,38	434.232,01	554.457,38	546.456,64	550.765,96	592.848,73	517.909,71	525.510,79	494.500,64	486.769,87	6.665.054,30



Sistema de Contabilidade do Estado de Goiás
Comparativo da Despesa Autorizada com a Realizada por Projeto/Atividade

Período: 1 a 12/2023

201 - GABINETE DO PRESIDENTE DO TRIBUNAL DE CONTAS DO ESTADO

Table with columns: Código, Especificação, Despesa Autorizada (Orçamento e Alterações, Total), Despesa Realizada (Liquidadada, A Pagar, Soma, Paga, Empenhada), and Saldo. Rows list various budget items like 'FOLHA DE PAGAMENTO DE SERVIDORES PÚBLICOS DO TCE' and 'GESTÃO E MANUTENÇÃO DAS ATIVIDADES DO TCE'.

* DADOS EXTRAÍDOS DO SIOFINET



ESTADO DE GOIÁS



F0B7606A4B745947F7D3E5150BBA6BA6

Sistema de Contabilidade do Estado de Goiás

Comparativo da Despesa Autorizada com a Realizada por Projeto/Atividade

Período: 1 a 12/2023

201 - GABINETE DO PRESIDENTE DO TRIBUNAL DE CONTAS DO ESTADO

Código	Especificação	Despesa Autorizada						Despesa Realizada				Saldo (L = F - K)	
		Orçamento e Alterações			Créditos Especiais / Extraordinários (D)	Remanejamento (Migrações e Transferências) (E)	Total (F=A-B+C+D+E)	A Pagar			Paga (J)		Empenhada (K)
		Orçado (A)	Reduções (B)	Suplementações (C)				Liquidada (G)	Não Liquidada (H)	Soma (I = G + H)			
0103210012001	APERFEIÇOAMENTO DA GESTÃO ORGANIZACIONAL COM FOCO EM TECNOLOGIA DA INFORMAÇÃO	8.000.000,00	0,00	0,00	0,00	0,00	8.000.000,00	0,00	743.239,76	743.239,76	6.698.196,14	7.441.435,90	558.564,10
0103210012002	DESENVOLVIMENTO DE COMPETÊNCIAS DE MEMBROS, SERVIDORES, JURISDICIONADOS E CONTROLADORES	2.100.000,00	0,00	0,00	0,00	0,00	2.100.000,00	0,00	104.527,10	104.527,10	1.125.643,04	1.230.170,14	869.829,86
0103210013001	CONSTRUÇÃO DO PRÉDIO DA ESCOLA DE CONTAS DO TCE-GO	10.000,00	0,00	0,00	0,00	0,00	10.000,00	0,00	0,00	0,00	0,00	0,00	10.000,00
0103241004115	FOLHA DE PAGAMENTO DE SERVIDORES PÚBLICOS DO TCE	270.583.000,00	18.800.000,00	0,00	0,00	0,00	251.783.000,00	0,00	60.000,00	60.000,00	239.392.117,37	239.452.117,37	12.330.882,63
0103242004215	GESTÃO E MANUTENÇÃO DAS ATIVIDADES DO TCE	30.365.000,00	0,00	2.000.000,00	0,00	0,00	32.365.000,00	880,00	2.861.002,78	2.861.882,78	22.841.375,17	25.703.257,95	6.661.742,05
0927202007204	ENCARGOS COM BENEFÍCIOS PREVIDENCIÁRIOS PELO TCE	224.000.000,00	169.896.361,52	16.400.000,00	0,00	0,00	70.503.638,48	0,00	0,00	0,00	66.977.184,55	66.977.184,55	3.526.453,93
	TOTAL DO ÓRGÃO	535.058.000,00	188.696.361,52	18.400.000,00	0,00	0,00	364.761.638,48	880,00	3.768.769,64	3.769.649,64	337.034.516,27	340.804.165,91	23.957.472,57



ESTADO DE GOIÁS

Sistema de Contabilidade do Estado de Goiás Demonstrativo de Créditos Adicionais Abertos



2BF6DF0AE959E08F4A707BF01EDDF190

Período: 1 a 12/2023

Órgão: 201 - GABINETE DO PRESIDENTE DO TRIBUNAL DE CONTAS DO ESTADO

Decreto (D) / Portaria (P) / Lei (L)				ÓRGÃO	Natureza			Origem dos Recursos		
Tipo	Número	Data	Processo		Suplementares (A)	Especiais / Extraordinários (B)	Soma (C = A + B)	Especificação	Órgão Origem	Valor (D)
P	000346	23/06	2023000466	201 - GABINETE DO PRESIDENTE DO TRIBUNAL DE CONTAS DO ESTADO	2.000.000,00	0,00	2.000.000,00	SUPERÁVIT FINANCEIRO TESOURO	9995	2.000.000,00
P	000682	14/12	2023000945		16.400.000,00	0,00	16.400.000,00	ANULAÇÃO DE DOTAÇÃO	201	16.400.000,00
TOTAL					18.400.000,00	0,00	18.400.000,00	TOTAL		18.400.000,00
					RESUMO			RESUMO		
					CRÉDITOS SUPLEMENTARES		18.400.000,00	SUPERÁVIT FINANCEIRO TESOURO		2.000.000,00
					CRÉDITOS ESPECIAIS		0,00	ANULAÇÃO DE DOTAÇÃO		16.400.000,00
					CRÉDITOS EXTRAORDINÁRIOS		0,00			
					TOTAL		18.400.000,00	TOTAL		18.400.000,00



Sistema de Contabilidade do Estado de Goiás Demonstrativo de Reduções de Créditos

Anexo 11B



35475E403A98A4F8E09C1C6272A05CE5

Período: 1 a 12/2023

Órgão: 201 - GABINETE DO PRESIDENTE DO TRIBUNAL DE CONTAS DO ESTADO

DECRETO (D) / PORTARIA (P)				ÓRGÃOS	VALOR
Tipo	Número	Data	Processo		
P	000002	20/01	2023000008	GABINETE DO PRESIDENTE DO TRIBUNAL DE CONTAS DO ESTADO	169.896.361,52
P	000682	14/12	2023000945		16.400.000,00
P	000687	18/12	2023000949		2.400.000,00
				TOTAL	188.696.361,52
				TOTAL GERAL	188.696.361,52



PERÍODO: 1 a 12/2023

ÓRGÃO: 201 - GABINETE DO PRESIDENTE DO TRIBUNAL DE CONTAS DO ESTADO

RECEITAS ORÇAMENTÁRIAS	PREVISÃO			RECEITAS REALIZADAS	SALDO
	INICIAL	ADICIONAL	ATUALIZADA		
	(a)	(b)	(c)=(a+b)		
RECEITAS CORRENTES (I)	3.689.000,00	0,00	3.689.000,00	6.665.054,30	2.976.054,30
IMPOSTOS, TAXAS E CONTRIBUIÇÕES DE MELHORIA	0,00	0,00	0,00	0,00	0,00
RECEITA DE CONTRIBUIÇÕES	0,00	0,00	0,00	0,00	0,00
RECEITA PATRIMONIAL	2.919.000,00	0,00	2.919.000,00	6.124.404,61	3.205.404,61
RECEITA AGROPECUÁRIA	0,00	0,00	0,00	0,00	0,00
RECEITA INDUSTRIAL	0,00	0,00	0,00	0,00	0,00
RECEITA DE SERVIÇOS	0,00	0,00	0,00	0,00	0,00
TRANSFERÊNCIAS CORRENTES	0,00	0,00	0,00	0,00	0,00
OUTRAS RECEITAS CORRENTES	770.000,00	0,00	770.000,00	540.649,69	-229.350,31
RECEITAS DE CAPITAL (II)	0,00	0,00	0,00	0,00	0,00
OPERAÇÕES DE CRÉDITO	0,00	0,00	0,00	0,00	0,00
ALIENAÇÃO DE BENS	0,00	0,00	0,00	0,00	0,00
AMORTIZAÇÕES DE EMPRÉSTIMOS	0,00	0,00	0,00	0,00	0,00
TRANSFERÊNCIAS DE CAPITAL	0,00	0,00	0,00	0,00	0,00
OUTRAS RECEITAS DE CAPITAL	0,00	0,00	0,00	0,00	0,00
SUB-TOTAL DAS RECEITAS (III) = (I + II)	3.689.000,00	0,00	3.689.000,00	6.665.054,30	2.976.054,30
OPERAÇÕES DE CRÉDITO / REFINANCIAMENTO (IV)	-	-	-	-	-
OPERAÇÕES DE CRÉDITO INTERNAS	0,00	0,00	0,00	0,00	0,00
MOBILIÁRIA	0,00	0,00	0,00	0,00	0,00
CONTRATUAL	0,00	0,00	0,00	0,00	0,00
OPERAÇÕES DE CRÉDITO EXTERNAS	0,00	0,00	0,00	0,00	0,00
MOBILIÁRIA	0,00	0,00	0,00	0,00	0,00
CONTRATUAL	0,00	0,00	0,00	0,00	0,00
SUBTOTAL COM REFINANCIAMENTO (V) = (III + IV)	3.689.000,00	0,00	3.689.000,00	6.665.054,30	2.976.054,30
DÉFICIT (VI) = (XIII - V)	-	-	-	334.139.111,61	-
TOTAL (VII) = (V + VI)	3.689.000,00	0,00	3.689.000,00	340.804.165,91	2.976.054,30
SALDOS DE EXERC. ANTERIORES	-	-	2.000.000,00	-	-
RECURSOS ARRECADADOS EM EXERCÍCIOS ANTERIORES	-	-	0,00	-	-
SUPERÁVIT FINANCEIRO	-	-	2.000.000,00	-	-
REABERTURA DE CRÉDITOS ADICIONAIS	-	-	0,00	-	-



PERÍODO: 1 a 12/2023

ÓRGÃO: 201 - GABINETE DO PRESIDENTE DO TRIBUNAL DE CONTAS DO ESTADO

DESPESAS ORÇAMENTÁRIAS	DOTAÇÃO			DESPESAS EMPENHADAS	DESPESAS LIQUIDADAS	DESPESAS PAGAS	SALDO DA DOTAÇÃO
	INICIAL	ADICIONAL	ATUALIZADA				
	(f)	(g)	(h)=(f+g)				
DESPESAS CORRENTES (VIII)	521.093.000,00	-170.296.361,52	350.796.638,48	331.466.862,45	328.488.544,05	328.487.664,05	19.329.776,03
PESSOAL E ENCARGOS SOCIAIS	476.222.000,00	-172.296.361,52	303.925.638,48	288.652.184,10	288.592.184,10	288.592.184,10	15.273.454,38
JUROS E ENCARGOS DA DÍVIDA	0,00	0,00	0,00	0,00	0,00	0,00	0,00
OUTRAS DESPESAS CORRENTES	44.871.000,00	2.000.000,00	46.871.000,00	42.814.678,35	39.896.359,95	39.895.479,95	4.056.321,65
DESPESAS DE CAPITAL (IX)	13.965.000,00	0,00	13.965.000,00	9.337.303,46	8.546.852,22	8.546.852,22	4.627.696,54
INVESTIMENTOS	13.955.000,00	0,00	13.955.000,00	9.337.303,46	8.546.852,22	8.546.852,22	4.617.696,54
INVERSÕES FINANCEIRAS	10.000,00	0,00	10.000,00	0,00	0,00	0,00	10.000,00
AMORTIZAÇÃO DA DÍVIDA	0,00	0,00	0,00	0,00	0,00	0,00	0,00
RESERVA DE CONTINGÊNCIA (X)	0,00	0,00	0,00	-	-	-	0,00
SUBTOTAL DAS DESPESAS (XI) = (VIII + IX + X)	535.058.000,00	-170.296.361,52	364.761.638,48	340.804.165,91	337.035.396,27	337.034.516,27	23.957.472,57
AMORTIZAÇÃO DA DÍVIDA / REFINANCIAMENTO (XII)	-	-	-	-	-	-	-
AMORTIZAÇÃO DA DÍVIDA INTERNA	0,00	0,00	0,00	0,00	0,00	0,00	0,00
DÍVIDA MOBILIÁRIA	0,00	0,00	0,00	0,00	0,00	0,00	0,00
OUTRAS DÍVIDAS	0,00	0,00	0,00	0,00	0,00	0,00	0,00
AMORTIZAÇÃO DA DÍVIDA EXTERNA	0,00	0,00	0,00	0,00	0,00	0,00	0,00
DÍVIDA MOBILIÁRIA	0,00	0,00	0,00	0,00	0,00	0,00	0,00
OUTRAS DÍVIDAS	0,00	0,00	0,00	0,00	0,00	0,00	0,00
SUBTOTAL COM REFINANCIAMENTO (XIII) = (XI + XII)	535.058.000,00	-170.296.361,52	364.761.638,48	340.804.165,91	337.035.396,27	337.034.516,27	23.957.472,57
SUPERÁVIT (XIV) = (V - XIII)	-	-	-	-	-	-	-
TOTAL (XV) = (XIII + XIV)	535.058.000,00	-170.296.361,52	364.761.638,48	340.804.165,91	337.035.396,27	337.034.516,27	23.957.472,57
RESERVA DO RPPS	0,00	0,00	0,00	0,00	0,00	0,00	0,00



PERÍODO: 01 a 12/2023

ÓRGÃO: 201 - GABINETE DO PRESIDENTE DO TRIBUNAL DE CONTAS DO ESTADO

INGRESSOS			DISPÊNDIOS		
ESPECIFICAÇÃO	EXERCÍCIO		ESPECIFICAÇÃO	EXERCÍCIO	
	ATUAL	ANTERIOR		ATUAL	ANTERIOR
RECEITA ORÇAMENTÁRIA (I)	6.665.054,30	5.490.138,05	DESPESA ORÇAMENTÁRIA (VI)	340.804.165,91	328.209.401,34
A) ORDINÁRIA	6.665.054,30	5.490.138,05	A) ORDINÁRIA	340.804.165,91	328.209.401,34
B) VINCULADA	0,00	0,00	B) VINCULADA	0,00	0,00
B.1) REC VINC À EDUCAÇÃO	0,00	0,00	B.1) REC VINC À EDUCAÇÃO	0,00	0,00
B.2) REC VINC À SAÚDE	0,00	0,00	B.2) REC VINC À SAÚDE	0,00	0,00
B.3) REC VINC AO RPPS	0,00	0,00	B.3) REC VINC AO RPPS	0,00	0,00
B.4) REC VINC À ASSISTÊNCIA SOCIAL	0,00	0,00	B.4) REC VINC À ASSISTÊNCIA SOCIAL	0,00	0,00
B.5) OUTRAS DESTINAÇÕES DE REC VINC	0,00	0,00	B.5) OUTRAS DESTINAÇÕES DE REC VINC	0,00	0,00
B.5.01) CONVÊNIOS, AJUSTES E ACORDOS	0,00	0,00	B.5.01) CONVÊNIOS, AJUSTES E ACORDOS	0,00	0,00
B.5.02) COTA PARTE CIDE	0,00	0,00	B.5.02) COTA PARTE CIDE	0,00	0,00
B.5.03) ROYALTIES PETRÓLEO GÁS NATURAL	0,00	0,00	B.5.03) ROYALTIES PETRÓLEO GÁS NATURAL	0,00	0,00
B.5.04) OPERAÇÕES DE CRÉDITO	0,00	0,00	B.5.04) OPERAÇÕES DE CRÉDITO	0,00	0,00
B.5.05) REC DE ALIENAÇÃO DE ATIVOS	0,00	0,00	B.5.05) REC DE ALIENAÇÃO DE ATIVOS	0,00	0,00
B.5.06) REC VINC AOS DEPÓSITOS JUDICIAIS	0,00	0,00	B.5.06) REC VINC AOS DEPÓSITOS JUDICIAIS	0,00	0,00
B.5.07) REC VINC A FUNDOS ESPECIAIS	0,00	0,00	B.5.07) REC VINC A FUNDOS ESPECIAIS	0,00	0,00
B.5.08) RECURSOS VINC AO TRÂNSITO	0,00	0,00	B.5.08) RECURSOS VINC AO TRÂNSITO	0,00	0,00
B.5.09) RECURSOS ENFRENTAMENTO COVID	0,00	0,00	B.5.09) RECURSOS ENFRENTAMENTO COVID	0,00	0,00
B.5.10) DEMAIS DESTINAÇÕES REC VINC	0,00	0,00	B.5.10) DEMAIS DESTINAÇÕES REC VINC	0,00	0,00
			C) OUTRAS DESTINAÇÕES DE RECURSOS	0,00	0,00
TRANSFERÊNCIAS FINANC RECEBIDAS (II)	346.267.323,02	330.586.966,42	TRANSFERÊNCIAS FINANC CONCEDIDAS (VII)	0,00	0,00
TRANSF REC P/ EXEC ORÇAMENTÁRIA	305.792.322,98	297.155.720,32	TRANSF CONC P/ EXEC ORÇAMENTÁRIA	0,00	0,00
TRANSF REC INDEP EXEC ORÇAMENTÁRIA	40.475.000,04	33.431.246,10	TRANSF CONC INDEP EXEC ORÇAMENTÁRIA	0,00	0,00
TRANSF REC P/ APORTES RECURSOS RPPS	0,00	0,00	TRANSF CONC P/ APORTES DE REC RPPS	0,00	0,00
RECEBIMENTOS EXTRAORÇAMENTÁRIOS (III)	7.384.437,32	6.507.582,53	PAGAMENTOS EXTRAORÇAMENTÁRIOS (VIII)	5.578.429,99	9.808.159,03
INSCRIÇÃO RP NÃO PROCESSADOS	3.768.769,64	2.184.054,04	PAGTO DE RP NÃO PROCESSADOS	1.790.280,16	5.764.856,62
INSCRIÇÃO DE RP PROCESSADOS	880,00	280.259,01	PAGTO RESTOS A PAGAR PROCESSADOS	280.259,01	32,93
DEPÓSITOS REST E VALORES VINCULADOS	0,00	0,00	DEPÓSITOS REST E VALORES VINCULADOS	0,00	0,00
OUTROS RECEBTO EXTRAORÇAMENTÁRIOS	3.614.787,68	4.043.269,48	OUTROS PAGTOS EXTRAORÇAMENTÁRIOS	3.507.890,82	4.043.269,48
RP DO PERÍODO (DESPESAS A PAGAR)	0,00	0,00			
SALDO DO EXERCÍCIO ANTERIOR (IV)	45.234.269,46	40.667.142,83	SALDO PARA O EXERCÍCIO SEGUINTE (IX)	59.168.488,20	45.234.269,46
CAIXA E EQUIVALENTES DE CAIXA	45.234.269,46	40.667.142,83	CAIXA E EQUIVALENTES DE CAIXA	59.168.488,20	45.234.269,46
DEPÓSITOS REST E VALORES VINCULADOS	0,00	0,00	DEPÓSITOS REST E VALORES VINCULADOS	0,00	0,00
INVESTIMENTOS APLIC TEMP CURTO PRAZO	0,00	0,00	INVESTIMENTOS APLIC TEMP CURTO PRAZO	0,00	0,00
TOTAL (V) = (I + II + III + IV)	405.551.084,10	383.251.829,83	TOTAL (X) = (VI + VII + VIII + IX)	405.551.084,10	383.251.829,83



Sistema de Contabilidade do Estado de Goiás

BALANÇO PATRIMONIAL

Anexo 14 - Lei Federal nº 4.320/64



A4CCED20D50F580EC73DD1FAC2A241E4

PERÍODO: 1 a 12/2023

ÓRGÃO: 201 - GABINETE DO PRESIDENTE DO TRIBUNAL DE CONTAS DO ESTADO

ATIVO				PASSIVO E PATRIMÔNIO LÍQUIDO			
ESPECIFICAÇÃO	NOTA EXPLICATIVA	EXERCÍCIO		ESPECIFICAÇÃO	NOTA EXPLICATIVA	EXERCÍCIO	
		ATUAL	ANTERIOR			ATUAL	ANTERIOR
A) ATIVO CIRCULANTE		62.516.539,90	48.268.566,50	C) PASSIVO CIRCULANTE		749.643,59	280.259,01
A.1) CAIXA E EQUIVALENTES DE CAIXA		59.168.488,20	45.234.269,46	C.1) OBRIGAÇÕES TRABALHISTAS, PREVIDENCIÁRIAS E ASSISTÊNCIAIS A PAGAR A CURTO PRAZO		473.507,43	0,00
A.2) CRÉDITOS A CURTO PRAZO		0,00	394.607,23	C.1.1) PESSOAL A PAGAR		473.507,43	0,00
A.2.1) CRÉDITOS TRIBUTÁRIOS A RECEBER		0,00	0,00	C.1.2) BENEFÍCIOS PREVIDENCIÁRIOS A PAGAR		0,00	0,00
A.2.2) CLIENTES		0,00	0,00	C.1.3) BENEFÍCIOS ASSISTENCIAIS A PAGAR		0,00	0,00
A.2.3) CRÉDITOS DE TRANSFERÊNCIAS A RECEBER		0,00	0,00	C.1.4) ENCARGOS SOCIAIS A PAGAR		0,00	0,00
A.2.4) EMPRÉSTIMOS E FINANCIAMENTOS CONCEDIDOS		0,00	0,00	C.2) EMPRÉSTIMOS E FINANCIAMENTOS A CURTO PRAZO		0,00	0,00
A.2.5) DÍVIDA ATIVA TRIBUTÁRIA		0,00	0,00	C.3) FORNECEDORES E CONTAS A PAGAR A CURTO PRAZO		880,00	280.259,01
A.2.6) DÍVIDA ATIVA NÃO TRIBUTÁRIA		0,00	0,00	C.4) OBRIGAÇÕES FISCAIS A CURTO PRAZO		0,00	0,00
A.2.7) (-) AJUSTE DE PERDAS DE CRÉDITOS A CURTO PRAZO		0,00	0,00	C.5) TRANSFERÊNCIAS FISCAIS A CURTO PRAZO		0,00	0,00
A.3) DEMAIS CRÉDITOS E VALORES A CURTO PRAZO		562.966,53	394.607,23	C.6) PROVISÕES A CURTO PRAZO		0,00	0,00
A.4) INVESTIMENTOS E APLICAÇÕES TEMPORÁRIAS A CURTO PRAZO		0,00	0,00	C.7) ADIANTAMENTO DE CLIENTES E DEMAIS OBRIGAÇÕES A CURTO PRAZO		275.256,16	0,00
A.5) ESTOQUES		2.785.085,17	2.639.689,81	D) PASSIVO NÃO CIRCULANTE		0,00	0,00
A.5.1) PRODUTOS E SERVIÇOS ACABADOS		0,00	0,00	D.1) OBRIGAÇÕES TRABALHISTAS, PREVIDENCIÁRIAS E ASSISTÊNCIAIS A PAGAR A LONGO PRAZO		0,00	0,00
A.5.2) (-) AJUSTES DE PERDAS - PRODUTOS E SERVIÇOS ACABADOS		0,00	0,00	D.1.1) PESSOAL A PAGAR		0,00	0,00
SUB-TOTAL PRODUTOS E SERVIÇOS ACABADOS		0,00	0,00	D.1.2) BENEFÍCIOS PREVIDENCIÁRIOS A PAGAR		0,00	0,00
A.5.3) MATÉRIAS-PRIMAS		0,00	0,00	D.1.3) BENEFÍCIOS ASSISTENCIAIS A PAGAR		0,00	0,00
A.5.4) (-) AJUSTES DE PERDAS - MATÉRIAS-PRIMAS		0,00	0,00	D.1.4) ENCARGOS SOCIAIS A PAGAR		0,00	0,00
SUB-TOTAL MATÉRIAS-PRIMAS		0,00	0,00	D.2) EMPRÉSTIMOS E FINANCIAMENTOS A LONGO PRAZO		0,00	0,00



Sistema de Contabilidade do Estado de Goiás

BALANÇO PATRIMONIAL

Anexo 14 - Lei Federal nº 4.320/64



A4CCED20D50F580EC73DD1FAC2A241E4

PERÍODO: 1 a 12/2023

ÓRGÃO: 201 - GABINETE DO PRESIDENTE DO TRIBUNAL DE CONTAS DO ESTADO

ATIVO				PASSIVO E PATRIMÔNIO LÍQUIDO			
ESPECIFICAÇÃO	NOTA EXPLICATIVA	EXERCÍCIO		ESPECIFICAÇÃO	NOTA EXPLICATIVA	EXERCÍCIO	
		ATUAL	ANTERIOR			ATUAL	ANTERIOR
A.5.5) ALMOXARIFADO		2.785.085,17	2.639.689,81	D.3) FORNECEDORES E CONTAS A PAGAR A LONGO PRAZO		0,00	0,00
A.5.6) (-) AJUSTES DE PERDAS - ALMOXARIFADO		0,00	0,00	D.4) OBRIGAÇÕES FISCAIS A LONGO PRAZO		0,00	0,00
SUB-TOTAL ALMOXARIFADO		2.785.085,17	2.639.689,81	D.5) TRANSFERÊNCIAS FISCAIS A LONGO PRAZO		0,00	0,00
A.5.7) OUTROS ESTOQUES		0,00	0,00	D.6) PROVISÕES A LONGO PRAZO		0,00	0,00
A.5.8) (-) AJUSTES DE PERDAS - OUTROS ESTOQUES		0,00	0,00	D.7) DEMAIS OBRIGAÇÕES A LONGO PRAZO		0,00	0,00
SUB-TOTAL OUTROS ESTOQUES		0,00	0,00	D.8) RESULTADO DIFERIDO		0,00	0,00
A.6) ATIVO NÃO CIRCULANTE MANTIDO PARA VENDA		0,00	0,00	E) PATRIMÔNIO LÍQUIDO		155.351.202,27	141.652.589,82
A.7) ATIVO BIOLÓGICO		0,00	0,00	E.1) PATRIMÔNIO SOCIAL E CAPITAL SOCIAL		0,00	0,00
A.8) VPD PAGA ANTECIPADAMENTE		0,00	0,00	E.2) ADIANTAMENTO PARA FUTURO AUMENTO DE CAPITAL		0,00	0,00
B) ATIVO NÃO CIRCULANTE		93.584.305,96	93.664.282,33	E.3) RESERVAS DE CAPITAL		0,00	0,00
B.1) ATIVO REALIZÁVEL A LONGO PRAZO		0,00	0,00	E.4) AJUSTES DE AVALIAÇÃO PATRIMONIAL		0,00	0,00
B.1.1) CRÉDITOS A LONGO PRAZO		0,00	0,00	E.5) RESERVAS DE LUCROS		0,00	0,00
B.1.1.1) CRÉDITOS TRIBUTÁRIOS A RECEBER		0,00	0,00	E.6) DEMAIS RESERVAS		0,00	0,00
B.1.1.2) CLIENTES		0,00	0,00	E.7) RESULTADOS ACUMULADOS		155.351.202,27	141.652.589,82
B.1.1.3) EMPRÉSTIMOS E FINANCIAMENTOS CONCEDIDOS		0,00	0,00	E.7.1) RESULTADO DO EXERCÍCIO		13.698.612,45	3.827.377,14
B.1.1.4) DÍVIDA ATIVA TRIBUTÁRIA		0,00	0,00	E.7.2) RESULTADOS ACUMULADOS DE EXERCÍCIOS ANTERIORES		141.652.589,82	137.825.212,68
B.1.1.5) DÍVIDA ATIVA NÃO TRIBUTÁRIA		0,00	0,00	E.7.3) AJUSTES DE EXERCÍCIOS ANTERIORES		0,00	0,00
B.1.1.6) CRÉDITOS PREVIDENCIÁRIOS DO RPPS		0,00	0,00	E.7.4) RESULTADOS PROVENIENTES DE EXTINÇÃO, FUSÃO E CISÃO		0,00	0,00
B.1.1.7) CRÉDITOS DE TRANSFERÊNCIAS A RECEBER A LONGO PRAZO		0,00	0,00	E.8) (-) AÇÕES / COTAS EM TESOURARIA		0,00	0,00

Sistema de Contabilidade do Estado de Goiás
BALANÇO PATRIMONIAL
Anexo 14 - Lei Federal nº 4.320/64



A4CCED20D50F580EC73DD1FAC2A241E4

PERÍODO: 1 a 12/2023

ÓRGÃO: 201 - GABINETE DO PRESIDENTE DO TRIBUNAL DE CONTAS DO ESTADO

ATIVO				PASSIVO E PATRIMÔNIO LÍQUIDO			
ESPECIFICAÇÃO	NOTA EXPLICATIVA	EXERCÍCIO		ESPECIFICAÇÃO	NOTA EXPLICATIVA	EXERCÍCIO	
		ATUAL	ANTERIOR			ATUAL	ANTERIOR
B.1.1.8) CRÉDITOS PARA AMORTIZAÇÃO DE DEFICIT ATUARIAL - FUNDO EM CAPITALIZAÇÃO		0,00	0,00				
B.1.1.9) OUTROS CRÉDITOS A LONGO PRAZO		0,00	0,00				
B.1.1.10) (-) AJUSTES DE PERDAS DE CRÉDITOS A LONGO PRAZO		0,00	0,00				
B.1.2) DEMAIS CRÉDITOS E VALORES A LONGO PRAZO		0,00	0,00				
B.1.3) INVESTIMENTOS E APLICAÇÕES TEMPORÁRIOS A LONGO PRAZO		0,00	0,00				
B.1.4) ESTOQUES		0,00	0,00				
B.1.5) ATIVO BIOLÓGICO		0,00	0,00				
B.1.6) VPD PAGA ANTECIPADAMENTE		0,00	0,00				
B.2) INVESTIMENTOS		0,00	0,00				
B.3) IMOBILIZADO		81.397.003,01	78.534.666,12				
B.3.1) BENS MÓVEIS		16.643.642,38	13.846.001,02				
B.3.2) (-) DEPRECIACÃO BENS MÓVEIS		-204.235,65	-194.342,43				
B.3.3) (-) EXAUSTÃO BENS MÓVEIS		0,00	0,00				
B.3.4) (-) AMORTIZAÇÃO BENS MÓVEIS		0,00	0,00				
B.3.5) (-) REDUÇÃO AO VALOR RECUPERÁVEL DE IMOBILIZADO - BENS MÓVEIS		0,00	0,00				
SUBTOTAL BENS MÓVEIS		16.439.406,73	13.651.658,59				
B.3.6) BENS IMÓVEIS		64.957.596,28	64.883.007,53				
B.3.7) (-) DEPRECIACÃO BENS IMÓVEIS		0,00	0,00				
B.3.8) (-) EXAUSTÃO BENS IMÓVEIS		0,00	0,00				



PERÍODO: 1 a 12/2023

ÓRGÃO: 201 - GABINETE DO PRESIDENTE DO TRIBUNAL DE CONTAS DO ESTADO

ATIVO				PASSIVO E PATRIMÔNIO LÍQUIDO			
ESPECIFICAÇÃO	NOTA EXPLICATIVA	EXERCÍCIO		ESPECIFICAÇÃO	NOTA EXPLICATIVA	EXERCÍCIO	
		ATUAL	ANTERIOR			ATUAL	ANTERIOR
B.3.9) (-) AMORTIZAÇÃO BENS IMÓVEIS		0,00	0,00				
B.3.10) (-) REDUÇÃO AO VALOR RECUPERÁVEL DE IMOBILIZADO - BENS IMÓVEIS		0,00	0,00				
SUBTOTAL BENS IMÓVEIS		64.957.596,28	64.883.007,53				
B.4) INTANGÍVEL		12.187.302,95	15.129.616,21				
B.4.1) SOFTWARES		1.219.786,16	4.162.099,42				
B.4.2) (-) AMORTIZAÇÃO SOFTWARES		-2.079,00	-2.079,00				
B.4.3) (-) REDUÇÃO AO VALOR RECUPERÁVEL DE INTANGÍVEL - SOFTWARES		0,00	0,00				
SUBTOTAL SOFTWARES		1.217.707,16	4.160.020,42				
B.4.4) MARCAS, DIREITOS E PATENTES INDUSTRIAIS		0,00	0,00				
B.4.5) (-) AMORTIZAÇÃO MARCAS, DIREITOS E PATENTES		0,00	0,00				
B.4.6) (-) REDUÇÃO AO VLR RECUPERÁVEL INTANGÍVEL - MARCAS, DIREITOS E PATENTES		0,00	0,00				
SUBTOTAL MARCAS, DIREITOS E PATENTES INDUSTRIAIS		0,00	0,00				
B.4.7) DIREITO DE USO DE IMÓVEIS		10.988.773,40	10.988.773,40				
B.4.8) (-) AMORTIZAÇÃO DIREITO DE USO DE IMÓVEIS		-19.177,61	-19.177,61				
B.4.9) (-) REDUÇÃO AO VALOR RECUPERÁVEL DE INTANGÍVEL - DIREITO DE USO		0,00	0,00				
SUBTOTAL DIREITO DE USO DE IMÓVEIS		10.969.595,79	10.969.595,79				
B.5) DIFERIDO		0,00	0,00				
TOTAL DO ATIVO (A + B)		156.100.845,86	141.932.848,83	TOTAL DO PASSIVO E PATRIMÔNIO LÍQUIDO (C + D + E)		156.100.845,86	141.932.848,83

Sistema de Contabilidade do Estado de Goiás

DEMONSTRAÇÃO DAS VARIAÇÕES PATRIMONIAIS

QUADRO - VARIAÇÕES PATRIMONIAIS QUANTITATIVAS
ANEXO 15 - LEI FEDERAL nº 4.320/64



87EDC775810C695F435555F4F8458E30

PERÍODO: 1 a 12/2023

ÓRGÃO: 201 - GABINETE DO PRESIDENTE DO TRIBUNAL DE CONTAS DO ESTADO

VARIAÇÕES PATRIMONIAIS AUMENTATIVAS				VARIAÇÕES PATRIMONIAIS DIMINUTIVAS			
ESPECIFICAÇÃO	NOTA EXPLICATIVA	EXERCÍCIO		ESPECIFICAÇÃO	NOTA EXPLICATIVA	EXERCÍCIO	
		ATUAL	ANTERIOR			ATUAL	ANTERIOR
IMPOSTOS, TAXAS E CONTRIBUIÇÕES DE MELHORIA		0,00	0,00	PESSOAL E ENCARGOS		238.425.097,17	256.772.211,70
IMPOSTOS		0,00	0,00	REMUNERAÇÃO A PESSOAL		195.072.105,38	215.348.132,57
TAXAS		0,00	0,00	ENCARGOS PATRONAIS		33.672.142,44	32.151.097,64
CONTRIBUIÇÕES DE MELHORIA		0,00	0,00	BENEFÍCIOS A PESSOAL		8.957.213,78	8.246.025,81
				OUTRAS VARIAÇÕES PATRIMONIAIS DIMINUTIVAS - PESSOAL E ENCARGOS		723.635,57	1.026.955,68
CONTRIBUIÇÕES		0,00	0,00	BENEFÍCIOS PREVIDENCIÁRIOS E ASSISTENCIAIS		75.091.383,83	41.149.750,76
CONTRIBUIÇÕES SOCIAIS		0,00	0,00	APOSENTADORIAS E REFORMAS		58.957.242,04	5.816.925,38
CONTRIBUIÇÕES DE INTERVENÇÃO NO DOMÍNIO ECONÔMICO		0,00	0,00	PENSÕES		7.543.391,31	30.510.630,06
CONTRIBUIÇÃO DE ILUMINAÇÃO PÚBLICA		0,00	0,00	BENEFÍCIOS DE PRESTAÇÃO CONTINUADA		0,00	0,00
CONTRIBUIÇÕES DE INTERESSE DAS CATEGORIAS PROFISSIONAIS		0,00	0,00	BENEFÍCIOS EVENTUAIS		0,00	0,00
				POLÍTICAS PÚBLICAS DE TRANSFERÊNCIA DE RENDA		0,00	0,00
				OUTROS BENEFÍCIOS PREVIDENCIÁRIOS E ASSISTENCIAIS		8.590.750,48	4.822.195,32
EXPLORAÇÃO E VENDA DE BENS, SERVIÇOS E DIREITOS		0,00	0,00	USO DE BENS, SERVIÇOS E CONSUMO DE CAPITAL FIXO		23.921.835,18	23.466.557,01
VENDAS DE MERCADORIAS		0,00	0,00	USO DE MATERIAL DE CONSUMO		2.995.626,89	4.599.008,36
VENDAS DE PRODUTOS		0,00	0,00	SERVIÇOS		20.854.309,51	18.651.949,58
EXPLORAÇÃO DE BENS, DIREITOS E PRESTAÇÃO DE SERVIÇOS		0,00	0,00	DEPRECIÇÃO, AMORTIZAÇÃO E EXAUSTÃO		71.898,78	215.599,07
VARIAÇÕES PATRIMONIAIS AUMENTATIVAS FINANCEIRAS		6.124.404,61	4.934.154,18	VARIAÇÕES PATRIMONIAIS DIMINUTIVAS FINANCEIRAS		0,00	0,00
JUROS E ENCARGOS DE EMPRÉSTIMOS E FINANCIAMENTOS CONCEDIDOS		0,00	0,00	JUROS E ENCARGOS DE EMPRÉSTIMOS E FINANCIAMENTOS OBTIDOS		0,00	0,00
JUROS E ENCARGOS DE MORA		0,00	0,00	JUROS E ENCARGOS DE MORA		0,00	0,00

Sistema de Contabilidade do Estado de Goiás DEMONSTRAÇÃO DAS VARIAÇÕES PATRIMONIAIS

QUADRO - VARIAÇÕES PATRIMONIAIS QUANTITATIVAS
ANEXO 15 - LEI FEDERAL nº 4.320/64



87EDC775810C695F435555F4F8458E30

PERÍODO: 1 a 12/2023

ÓRGÃO: 201 - GABINETE DO PRESIDENTE DO TRIBUNAL DE CONTAS DO ESTADO

VARIAÇÕES PATRIMONIAIS AUMENTATIVAS				VARIAÇÕES PATRIMONIAIS DIMINUTIVAS			
ESPECIFICAÇÃO	NOTA EXPLICATIVA	EXERCÍCIO		ESPECIFICAÇÃO	NOTA EXPLICATIVA	EXERCÍCIO	
		ATUAL	ANTERIOR			ATUAL	ANTERIOR
VARIAÇÕES MONETÁRIAS E CAMBIAIS		0,00	0,00	VARIAÇÕES MONETÁRIAS E CAMBIAIS		0,00	0,00
DESCONTOS FINANCEIROS OBTIDOS		0,00	0,00	DESCONTOS FINANCEIROS CONCEDIDOS		0,00	0,00
REMUNERAÇÃO DE DEPÓSITOS BANCÁRIOS E APLICAÇÕES FINANCEIRAS		6.124.404,61	4.934.154,18	OUTRAS VARIAÇÕES PATRIMONIAIS DIMINUTIVAS - FINANCEIRAS		0,00	0,00
OUTRAS VARIAÇÕES PATRIMONIAIS AUMENTATIVAS - FINANCEIRAS		0,00	0,00				
TRANSFERÊNCIAS E DELEGAÇÕES RECEBIDAS		346.267.323,02	333.389.381,16	TRANSFERÊNCIAS E DELEGAÇÕES CONCEDIDAS		117.940,19	146.125,00
TRANSFERÊNCIAS INTRAGOVERNAMENTAIS		346.267.323,02	330.586.966,42	TRANSFERÊNCIAS INTRAGOVERNAMENTAIS		0,00	0,00
TRANSFERÊNCIAS INTERGOVERNAMENTAIS		0,00	0,00	TRANSFERÊNCIAS INTERGOVERNAMENTAIS		0,00	0,00
TRANSFERÊNCIAS DAS INSTITUIÇÕES PRIVADAS		0,00	0,00	TRANSFERÊNCIAS A INSTITUIÇÕES PRIVADAS		117.940,19	146.125,00
TRANSFERÊNCIAS DAS INSTITUIÇÕES MULTIGOVERNAMENTAIS		0,00	0,00	TRANSFERÊNCIAS A INSTITUIÇÕES MULTIGOVERNAMENTAIS		0,00	0,00
TRANSFERÊNCIAS DE CONSÓRCIOS PÚBLICOS		0,00	0,00	TRANSFERÊNCIAS A CONSÓRCIOS PÚBLICOS		0,00	0,00
TRANSFERÊNCIAS DO EXTERIOR		0,00	0,00	TRANSFERÊNCIAS AO EXTERIOR		0,00	0,00
EXECUÇÃO ORÇAMENTÁRIA DELEGADA DE ENTES		0,00	0,00	EXECUÇÃO ORÇAMENTÁRIA DELEGADA A ENTES		0,00	0,00
TRANSFERÊNCIAS DE PESSOAS FÍSICAS		0,00	0,00	OUTRAS TRANSFERÊNCIAS E DELEGAÇÕES CONCEDIDAS		0,00	0,00
OUTRAS TRANSFERÊNCIAS E DELEGAÇÕES RECEBIDAS		0,00	2.802.414,74				
VALORIZAÇÃO E GANHOS COM ATIVOS E DESINCORPORAÇÃO DE PASSIVOS		20.490.452,22	13.945.662,89	DESVALORIZAÇÃO E PERDAS DE ATIVOS E INCORPORAÇÃO DE PASSIVOS		22.064.270,69	26.901.612,02
REAVALIAÇÃO DE ATIVOS		0,00	0,00	REAVALIAÇÃO, REDUÇÃO A VALOR RECUPERÁVEL E AJUSTE PARA PERDAS		0,00	0,00
GANHOS COM ALIENAÇÃO		0,00	0,00	PERDAS COM ALIENAÇÃO		0,00	0,00
GANHOS COM INCORPORAÇÃO DE ATIVOS		13.853.690,94	5.320.153,30	PERDAS INVOLUNTÁRIAS		8.188.844,50	4.045.534,15
GANHOS COM DESINCORPORAÇÃO DE PASSIVOS		6.636.761,28	8.625.509,59	INCORPORAÇÃO DE PASSIVOS		0,00	0,00

Sistema de Contabilidade do Estado de Goiás DEMONSTRAÇÃO DAS VARIAÇÕES PATRIMONIAIS

QUADRO - VARIAÇÕES PATRIMONIAIS QUANTITATIVAS
ANEXO 15 - LEI FEDERAL nº 4.320/64



87EDC775810C695F435555F4F8458E30

PERÍODO: 1 a 12/2023

ÓRGÃO: 201 - GABINETE DO PRESIDENTE DO TRIBUNAL DE CONTAS DO ESTADO

VARIAÇÕES PATRIMONIAIS AUMENTATIVAS				VARIAÇÕES PATRIMONIAIS DIMINUTIVAS			
ESPECIFICAÇÃO	NOTA EXPLICATIVA	EXERCÍCIO		ESPECIFICAÇÃO	NOTA EXPLICATIVA	EXERCÍCIO	
		ATUAL	ANTERIOR			ATUAL	ANTERIOR
REVERSÃO DE REDUÇÃO AO VALOR RECUPERÁVEL		0,00	0,00	DESINCORPORAÇÃO DE ATIVOS		13.875.426,19	22.856.077,87
OUTRAS VARIAÇÕES PATRIMONIAIS AUMENTATIVAS		540.649,69	555.983,87	TRIBUTÁRIAS		6.158,47	7.635,54
VARIAÇÃO PATRIMONIAL AUMENTATIVA A CLASSIFICAR		0,00	0,00	IMPOSTOS, TAXAS E CONTRIBUIÇÕES DE MELHORIA		6.158,47	7.635,54
RESULTADO POSITIVO DE PARTICIPAÇÕES		0,00	0,00	CONTRIBUIÇÕES		0,00	0,00
REVERSÃO DE PROVISÕES E AJUSTES DE PERDAS		0,00	0,00	CUSTO DAS MERCADORIAS E DOS PRODUTOS VENDIDOS, E DOS SERVIÇOS PRESTADOS		0,00	0,00
DIVERSAS VARIAÇÕES PATRIMONIAIS AUMENTATIVAS		540.649,69	555.983,87	CUSTO DAS MERCADORIAS VENDIDAS		0,00	0,00
				CUSTO DOS PRODUTOS VENDIDOS		0,00	0,00
				CUSTO DOS SERVIÇOS PRESTADOS		0,00	0,00
				OUTRAS VARIAÇÕES PATRIMONIAIS DIMINUTIVAS		97.531,56	553.912,93
				PREMIAÇÕES		0,00	0,00
				RESULTADO NEGATIVO DE PARTICIPAÇÕES		0,00	0,00
				INCENTIVOS		95.031,56	553.912,93
				SUBVENÇÕES ECONÔMICAS		0,00	0,00
				PARTICIPAÇÕES E CONTRIBUIÇÕES		0,00	0,00
				CONSTITUIÇÃO DE PROVISÕES		0,00	0,00
				DIVERSAS VARIAÇÕES PATRIMONIAIS DIMINUTIVAS		2.500,00	0,00
TOTAL DAS VARIAÇÕES PATRIMONIAIS AUMENTATIVAS (I)		373.422.829,54	352.825.182,10	TOTAL DAS VARIAÇÕES PATRIMONIAIS DIMINUTIVAS (II)		359.724.217,09	348.997.804,96
RESULTADO PATRIMONIAL DO PERÍODO (III) = (I - II)						13.698.612,45	3.827.377,14



PERÍODO: 1 a 12 / 2023

ÓRGÃO: 201 - GABINETE DO PRESIDENTE DO TRIBUNAL DE CONTAS DO ESTADO

ESPECIFICAÇÃO	Nº DO CONTRATO	SALDO ANTERIOR EM CIRCULAÇÃO	MOVIMENTO NO EXERCÍCIO		SALDO PARA O EXERCÍCIO SEGUINTE
		(1)	EMIÇÃO (2)	RESGATE (3)	(4) = (1 + 2 - 3)
A) DÍVIDA FUNDADA INTERNA		0,00	0,00	0,00	0,00
A.1) ENCARGOS SOCIAIS COM PARCELAMENTO DE DÉBITOS		0,00	0,00	0,00	0,00
		0,00	0,00	0,00	0,00
A.2) TRIBUTOS FEDERAIS RENEGOCIADOS		0,00	0,00	0,00	0,00
		0,00	0,00	0,00	0,00
A.3) EMPRÉSTIMOS E FINANCIAMENTOS INTERNOS		0,00	0,00	0,00	0,00
		0,00	0,00	0,00	0,00
B) DÍVIDA FUNDADA EXTERNA		0,00	0,00	0,00	0,00
B.1) EMPRÉSTIMOS E FINANCIAMENTOS EXTERNOS		0,00	0,00	0,00	0,00
		0,00	0,00	0,00	0,00
TOTAL (A +B)		0,00	0,00	0,00	0,00



Sistema de Contabilidade do Estado de Goiás

DEMONSTRATIVO DA DÍVIDA FLUTUANTE

ANEXO 17 - LEI FEDERAL nº 4.320/64



F250BA15552806613DCD57DA87CABEFD

PERÍODO: 1 a 12/2023

ÓRGÃO: 201 - GABINETE DO PRESIDENTE DO TRIBUNAL DE CONTAS DO ESTADO

ESPECIFICAÇÃO	SALDO INICIAL DO PERÍODO (1)	MOVIMENTO DO PERÍODO					SALDO FINAL DO PERÍODO (7) = (1 + 2 - 3 - 4 + 5 + 6)
		FINANCEIRO		VARIAÇÕES PATRIMONIAIS			
		INSCRIÇÃO / AJUSTES (2)	PAGAMENTO / AJUSTES (3)	CANCELAMENTO (4)	ENCAMPAÇÃO (5)	VARIAÇÃO MONETÁRIA E CAMBIAL (6)	
A) RESTOS A PAGAR (EXCLUÍDOS OS SERVIÇOS DA DÍVIDA)	280.259,01	346.211.201,30	339.105.055,44	6.636.761,28	0,00	0,00	749.643,59
A.1) OBRIGAÇÕES TRABALHISTAS, PREVIDENCIÁRIAS E ASSISTENCIAIS A PAGAR A CURTO PRAZO	0,00	295.968.516,74	288.858.248,03	6.636.761,28	0,00	0,00	473.507,43
A.2) FORNECEDORES E CONTAS A PAGAR A CURTO PRAZO	280.259,01	31.525.729,83	31.805.108,84	0,00	0,00	0,00	880,00
A.3) OBRIGAÇÕES FISCAIS A CURTO PRAZO	0,00	5.650,55	5.650,55	0,00	0,00	0,00	0,00
A.4) OBRIGAÇÕES DE REPARTIÇÃO A OUTROS ENTES	0,00	0,00	0,00	0,00	0,00	0,00	0,00
A.5) DEMAIS OBRIGAÇÕES A CURTO PRAZO	0,00	18.711.304,18	18.436.048,02	0,00	0,00	0,00	275.256,16
A.6) PROVISÕES A CURTO PRAZO	0,00	0,00	0,00	0,00	0,00	0,00	0,00
B) SERVIÇOS DA DÍVIDA A PAGAR (JUROS, ENCARGOS E AMORTIZAÇÕES)	0,00	0,00	0,00	0,00	0,00	0,00	0,00
B.1) EMPRÉSTIMOS E FINANCIAMENTOS A CURTO PRAZO	0,00	0,00	0,00	0,00	0,00	0,00	0,00
C) DEPÓSITOS	0,00	0,00	0,00	0,00	0,00	0,00	0,00
C.1) VALORES RESTITUÍVEIS	0,00	0,00	0,00	0,00	0,00	0,00	0,00
C.2) OUTROS DEPÓSITOS	0,00	0,00	0,00	0,00	0,00	0,00	0,00
D) DÉBITOS DE TESOURARIA (ARO)	0,00	0,00	0,00	0,00	0,00	0,00	0,00
D.1) OPERAÇÕES DE CRÉDITO POR ANTECIPAÇÃO DA RECEITA ORÇAMENTÁRIA - ARO	0,00	0,00	0,00	0,00	0,00	0,00	0,00
TOTAL (A + B + C + D)	280.259,01	346.211.201,30	339.105.055,44	6.636.761,28	0,00	0,00	749.643,59



PERÍODO: 1 a 12/2023

ÓRGÃO: 201 - GABINETE DO PRESIDENTE DO TRIBUNAL DE CONTAS DO ESTADO

ESPECIFICAÇÃO	NOTA EXPLICATIVA	EXERCÍCIO ATUAL	EXERCÍCIO ANTERIOR
A) FLUXOS DE CAIXA DAS ATIVIDADES OPERACIONAIS (A1 - A2)		22.959.139,71	15.829.718,50
A.1) INGRESSOS		356.547.165,00	340.120.373,95
A.1.1) IMPOSTOS, TAXAS E CONTRIBUIÇÕES DE MELHORIA		0,00	0,00
A.1.2) RECEITA DE CONTRIBUIÇÕES		0,00	0,00
A.1.3) RECEITA PATRIMONIAL		0,00	0,00
A.1.4) RECEITA AGROPECUÁRIA		0,00	0,00
A.1.5) RECEITA INDUSTRIAL		0,00	0,00
A.1.6) RECEITA DE SERVIÇOS		0,00	0,00
A.1.7) REMUNERAÇÃO DAS DISPONIBILIDADES		6.124.404,61	4.934.154,18
A.1.8) TRANSFERÊNCIAS RECEBIDAS		346.267.323,02	330.586.966,42
A.1.8.01) INTERGOVERNAMENTAIS		0,00	0,00
A.1.8.01.01) UNIÃO		0,00	0,00
A.1.8.01.02) ESTADOS E DISTRITO FEDERAL		0,00	0,00
A.1.8.01.03) MUNICÍPIOS		0,00	0,00
A.1.8.02) INTRAGOVERNAMENTAIS		346.267.323,02	330.586.966,42
A.1.8.03) OUTRAS TRANSFERÊNCIAS RECEBIDAS		0,00	0,00
A.1.9) OUTRAS RECEITAS		540.649,69	555.983,87
A.1.10) OUTROS INGRESSOS OPERACIONAIS		3.614.787,68	4.043.269,48
A.2) DESEMBOLSOS		333.588.025,29	324.290.655,45
A.2.1) PESSOAL E DEMAIS DESPESAS		307.781.199,72	298.711.636,37
A.2.1.01) LEGISLATIVA		240.804.015,17	224.914.948,55
A.2.1.02) JUDICIÁRIA		0,00	0,00
A.2.1.03) ESSENCIAL À JUSTIÇA		0,00	0,00
A.2.1.04) ADMINISTRACAO		0,00	0,00
A.2.1.05) DEFESA NACIONAL		0,00	0,00
A.2.1.06) SEGURANÇA PÚBLICA		0,00	0,00
A.2.1.07) RELAÇÕES EXTERIORES		0,00	0,00
A.2.1.08) ASSISTÊNCIA SOCIAL		0,00	0,00
A.2.1.09) PREVIDÊNCIA SOCIAL		66.977.184,55	73.796.687,82
A.2.1.10) SAUDE		0,00	0,00
A.2.1.11) TRABALHO		0,00	0,00
A.2.1.12) EDUCACAO		0,00	0,00
A.2.1.13) CULTURA		0,00	0,00
A.2.1.14) DIREITOS DA CIDADANIA		0,00	0,00



PERÍODO: 1 a 12/2023

ÓRGÃO: 201 - GABINETE DO PRESIDENTE DO TRIBUNAL DE CONTAS DO ESTADO

ESPECIFICAÇÃO	NOTA EXPLICATIVA	EXERCÍCIO ATUAL	EXERCÍCIO ANTERIOR
A.2.1.15) URBANISMO		0,00	0,00
A.2.1.16) HABITACAO		0,00	0,00
A.2.1.17) SANEAMENTO		0,00	0,00
A.2.1.18) GESTÃO AMBIENTAL		0,00	0,00
A.2.1.19) CIÊNCIA E TECNOLOGIA		0,00	0,00
A.2.1.20) AGRICULTURA		0,00	0,00
A.2.1.21) ORGANIZAÇÃO AGRÁRIA		0,00	0,00
A.2.1.22) INDÚSTRIA		0,00	0,00
A.2.1.23) COMÉRCIO E SERVIÇOS		0,00	0,00
A.2.1.24) COMUNICACOES		0,00	0,00
A.2.1.25) ENERGIA		0,00	0,00
A.2.1.26) TRANSPORTE		0,00	0,00
A.2.1.27) DESPORTO E LAZER		0,00	0,00
A.2.1.28) ENCARGOS ESPECIAIS		0,00	0,00
A.2.2) JUROS E ENCARGOS DA DÍVIDA		0,00	0,00
A.2.2.01) JUROS E CORREÇÃO MONETÁRIA DA DÍVIDA INTERNA		0,00	0,00
A.2.2.02) JUROS E CORREÇÃO MONETÁRIA DA DÍVIDA EXTERNA		0,00	0,00
A.2.2.03) OUTROS ENCARGOS DA DÍVIDA		0,00	0,00
A.2.3) TRANSFERÊNCIAS CONCEDIDAS		22.298.934,75	21.535.749,60
A.2.3.01) INTERGOVERNAMENTAIS		0,00	0,00
A.2.3.01.01) UNIÃO		0,00	0,00
A.2.3.01.02) ESTADOS E DISTRITO FEDERAL		0,00	0,00
A.2.3.01.03) MUNICÍPIOS		0,00	0,00
A.2.3.01.04) CONSÓRCIOS PÚBLICOS		0,00	0,00
A.2.3.02) INTRAGOVERNAMENTAIS		22.180.994,56	21.389.624,60
A.2.3.03) OUTRAS TRANSFERÊNCIAS CONCEDIDAS		117.940,19	146.125,00
A.2.4) OUTROS DESEMBOLSOS OPERACIONAIS		3.507.890,82	4.043.269,48
B) FLUXOS DE CAIXA DAS ATIVIDADES DE INVESTIMENTO (B1 - B2)		-9.024.920,97	-11.262.591,87
B.1) INGRESSOS		0,00	0,00
B.1.1) ALIENAÇÃO DE BENS		0,00	0,00
B.1.2) AMORTIZAÇÃO DE EMPRÉSTIMOS E FINANCIAMENTOS CONCEDIDOS		0,00	0,00
B.1.3) OUTROS INGRESSOS DE INVESTIMENTOS		0,00	0,00
B.2) DESEMBOLSOS		9.024.920,97	11.262.591,87
B.2.1) AQUISIÇÃO DE ATIVO NÃO CIRCULANTE		4.728.639,25	8.461.161,54



PERÍODO: 1 a 12/2023

ÓRGÃO: 201 - GABINETE DO PRESIDENTE DO TRIBUNAL DE CONTAS DO ESTADO

ESPECIFICAÇÃO	NOTA EXPLICATIVA	EXERCÍCIO ATUAL	EXERCÍCIO ANTERIOR
B.2.2) CONCESSÃO DE EMPRÉSTIMOS E FINANCIAMENTOS		0,00	0,00
B.2.3) OUTROS DESEMBOLSOS DE INVESTIMENTOS		4.296.281,72	2.801.430,33
C) FLUXOS DE CAIXA DAS ATIVIDADES DE FINANCIAMENTO (C1 - C2)		0,00	0,00
C.1) INGRESSOS		0,00	0,00
C.1.1) OPERAÇÕES DE CRÉDITO		0,00	0,00
C.1.2) INTEGRALIZAÇÃO DO CAPITAL SOCIAL DE EMPRESAS DEPENDENTES		0,00	0,00
C.1.3) OUTROS INGRESSOS DE FINANCIAMENTOS		0,00	0,00
C.2) DESEMBOLSOS		0,00	0,00
C.2.1) AMORTIZAÇÃO / REFINANCIAMENTO DA DÍVIDA		0,00	0,00
C.2.2) OUTROS DESEMBOLSOS DE FINANCIAMENTOS		0,00	0,00
GERAÇÃO LÍQUIDA DE CAIXA E EQUIVALENTE DE CAIXA (A + B + C)		13.934.218,74	4.567.126,63
CAIXA E EQUIVALENTE DE CAIXA INICIAL		45.234.269,46	40.667.142,83
CAIXA E EQUIVALENTE DE CAIXA FINAL		59.168.488,20	45.234.269,46

Sistema de Contabilidade do Estado de Goiás

DEMONSTRAÇÃO DAS MUTAÇÕES NO PATRIMÔNIO LÍQUIDO

ANEXO 19 - Portaria nº 438 da STN de 12/07/2012



F1796BA227F1C328389B243B3089C464

PERÍODO: 1 a 12/2023

ÓRGÃO: 201 - GABINETE DO PRESIDENTE DO TRIBUNAL DE CONTAS DO ESTADO

LINHA	ESPECIFICAÇÃO	PATRIMÔNIO SOCIAL CAPITAL SOCIAL	ADIANTAMENTO PARA FUTURO AUMENTO DE CAPITAL (AFAC)	RESERVA DE CAPITAL	AJUSTES DE AVALIAÇÃO PATRIMONIAL	RESERVAS DE LUCROS	DEMAIS RESERVAS	RESULTADOS ACUMULADOS	AÇÕES / COTAS EM TESOURARIA	TOTAL
1	SALDO INICIAL EXERCÍCIO ANTERIOR	0,00	0,00	0,00	0,00	0,00	0,00	137.825.212,68	0,00	137.825.212,68
2	AJUSTES DE EXERCÍCIOS ANTERIORES	0,00	0,00	0,00	0,00	0,00	0,00	0,00	0,00	0,00
3	AUMENTO DE CAPITAL	0,00	0,00	0,00	0,00	0,00	0,00	0,00	0,00	0,00
4	RESGATE / REEMISSÃO DE AÇÕES E COTAS	0,00	0,00	0,00	0,00	0,00	0,00	0,00	0,00	0,00
5	JUROS SOBRE CAPITAL PRÓPRIO	0,00	0,00	0,00	0,00	0,00	0,00	0,00	0,00	0,00
6	RESULTADO DO EXERCÍCIO	0,00	0,00	0,00	0,00	0,00	0,00	3.827.377,14	0,00	3.827.377,14
7	RESULTADO DE EXERCÍCIOS ANTERIORES	0,00	0,00	0,00	0,00	0,00	0,00	0,00	0,00	0,00
8	AJUSTES DE AVALIAÇÃO PATRIMONIAL	0,00	0,00	0,00	0,00	0,00	0,00	0,00	0,00	0,00
9	CONSTITUIÇÃO / REVERSÃO DE RESERVAS	0,00	0,00	0,00	0,00	0,00	0,00	0,00	0,00	0,00
10	DIVIDENDOS A DISTRIBUIR	0,00	0,00	0,00	0,00	0,00	0,00	0,00	0,00	0,00
11	SALDO FINAL EXERCÍCIO ANTERIOR / SALDO INICIAL EXERCÍCIO ATUAL	0,00	0,00	0,00	0,00	0,00	0,00	141.652.589,82	0,00	141.652.589,82
12	AJUSTE NO SALDO INICIAL INERENTE ALTERAÇÃO NA METODOLOGIA DE REGISTRO DAS PROVISÕES MATEMÁTICAS PREVIDENCIÁRIAS CONFORME IPC/STN Nº 14	0,00	0,00	0,00	0,00	0,00	0,00	0,00	0,00	0,00
13	AJUSTES DE EXERCÍCIOS ANTERIORES	0,00	0,00	0,00	0,00	0,00	0,00	0,00	0,00	0,00
14	AUMENTO DE CAPITAL	0,00	0,00	0,00	0,00	0,00	0,00	0,00	0,00	0,00
15	RESGATE / REEMISSÃO DE AÇÕES E COTAS	0,00	0,00	0,00	0,00	0,00	0,00	0,00	0,00	0,00
16	JUROS SOBRE CAPITAL PRÓPRIO	0,00	0,00	0,00	0,00	0,00	0,00	0,00	0,00	0,00
17	RESULTADO DO EXERCÍCIO	0,00	0,00	0,00	0,00	0,00	0,00	13.698.612,45	0,00	13.698.612,45
18	RESULTADO DE EXERCÍCIOS ANTERIORES	0,00	0,00	0,00	0,00	0,00	0,00	0,00	0,00	0,00
19	AJUSTES DE AVALIAÇÃO PATRIMONIAL	0,00	0,00	0,00	0,00	0,00	0,00	0,00	0,00	0,00
20	CONSTITUIÇÃO / REVERSÃO DE RESERVAS	0,00	0,00	0,00	0,00	0,00	0,00	0,00	0,00	0,00
21	DIVIDENDOS A DISTRIBUIR	0,00	0,00	0,00	0,00	0,00	0,00	0,00	0,00	0,00
22	SALDO FINAL EXERCÍCIO ATUAL	0,00	0,00	0,00	0,00	0,00	0,00	155.351.202,27	0,00	155.351.202,27

Sistema de Contabilidade do Estado de Goiás
DEMONSTRATIVO SINTÉTICO DA MOVIMENTAÇÃO DO ALMOXARIFADO
 RESOLUÇÃO NORMATIVA nº 005/2018 DO TRIBUNAL DE CONTAS DO ESTADO DE GOIÁS



7D07030B5D6609070601C6AEC4F65928

PERÍODO: 1 a 12/2023

ÓRGÃO: 201 - GABINETE DO PRESIDENTE DO TRIBUNAL DE CONTAS DO ESTADO

ESPECIFICAÇÃO	SALDO INICIAL DO PERÍODO (1)	MOVIMENTO DO PERÍODO							SALDO FINAL DO PERÍODO (9) = (1 + 2 + 3 - 4 - 5 - 6 - 7 + 8)
		AQUISIÇÕES (2)	INCORPORAÇÕES (3)	ALIENAÇÕES (4)	BAIXAS (5)	TRANSFERÊNCIAS E OU DOAÇÕES (6)	PERDAS (7)	REAVALIAÇÃO (8)	
A) ALMOXARIFADO	2.639.689,81	1.865.586,16	624.418,81	0,00	2.344.609,61	0,00	0,00	0,00	2.785.085,17
A.1) 1.1.5.6.1.01.00.00.00 - MATERIAL DE CONSUMO	2.361.828,60	1.463.707,02	50.299,40	0,00	1.868.369,43	0,00	0,00	0,00	2.007.465,59
A.2) 1.1.5.6.1.02.00.00.00 - GÊNEROS ALIMENTÍCIOS	1.859,96	246.155,22	10.581,58	0,00	230.075,24	0,00	0,00	0,00	28.521,52
A.3) 1.1.5.6.1.03.00.00.00 - MATERIAIS DE CONSTRUÇÃO	0,00	0,00	0,00	0,00	0,00	0,00	0,00	0,00	0,00
A.4) 1.1.5.6.1.04.00.00.00 - AUTOPEÇAS	0,00	0,00	0,00	0,00	0,00	0,00	0,00	0,00	0,00
A.5) 1.1.5.6.1.05.00.00.00 - MEDICAMENTOS E MATERIAIS HOSPITALARES	23.841,00	104.800,00	0,00	0,00	125.904,90	0,00	0,00	0,00	2.736,10
A.6) 1.1.5.6.1.06.00.00.00 - MATERIAIS GRÁFICOS	61.599,39	0,00	1.124,73	0,00	15.115,18	0,00	0,00	0,00	47.608,94
A.7) 1.1.5.6.1.07.00.00.00 - MATERIAL DE EXPEDIENTE	190.560,86	50.923,92	562.413,10	0,00	105.144,86	0,00	0,00	0,00	698.753,02
A.8) 1.1.5.6.1.08.00.00.00 - MATERIAIS A CLASSIFICAR	0,00	0,00	0,00	0,00	0,00	0,00	0,00	0,00	0,00
A.9) 1.1.5.6.1.09.00.00.00 - ESTOQUE SOBRESSALENTES A ALIENAR	0,00	0,00	0,00	0,00	0,00	0,00	0,00	0,00	0,00
A.10) 1.1.5.6.1.99.00.00.00 - OUTROS ALMOXARIFADO	0,00	0,00	0,00	0,00	0,00	0,00	0,00	0,00	0,00
B) AJUSTE DE PERDAS DE ESTOQUES (-)	0,00	0,00	0,00	0,00	0,00	0,00	0,00	0,00	0,00
B.1) 1.1.5.9.1.01.06.01.00 - MATERIAL DE CONSUMO	0,00	0,00	0,00	0,00	0,00	0,00	0,00	0,00	0,00
B.2) 1.1.5.9.1.01.06.02.00 - GÊNEROS ALIMENTÍCIOS	0,00	0,00	0,00	0,00	0,00	0,00	0,00	0,00	0,00
B.3) 1.1.5.9.1.01.06.03.00 - MATERIAIS DE CONSTRUÇÃO	0,00	0,00	0,00	0,00	0,00	0,00	0,00	0,00	0,00
B.4) 1.1.5.9.1.01.06.04.00 - AUTOPEÇAS	0,00	0,00	0,00	0,00	0,00	0,00	0,00	0,00	0,00
B.5) 1.1.5.9.1.01.06.05.00 - MEDICAMENTOS E MATERIAIS HOSPITALARES	0,00	0,00	0,00	0,00	0,00	0,00	0,00	0,00	0,00
B.6) 1.1.5.9.1.01.06.06.00 - MATERIAIS GRÁFICOS	0,00	0,00	0,00	0,00	0,00	0,00	0,00	0,00	0,00

Sistema de Contabilidade do Estado de Goiás
DEMONSTRATIVO SINTÉTICO DA MOVIMENTAÇÃO DO ALMOXARIFADO
RESOLUÇÃO NORMATIVA nº 005/2018 DO TRIBUNAL DE CONTAS DO ESTADO DE GOIÁS



7D07030B5D6609070601C6AEC4F65928

PERÍODO: 1 a 12/2023

ÓRGÃO: 201 - GABINETE DO PRESIDENTE DO TRIBUNAL DE CONTAS DO ESTADO

ESPECIFICAÇÃO	SALDO INICIAL DO PERÍODO (1)	MOVIMENTO DO PERÍODO							SALDO FINAL DO PERÍODO (9) = (1 + 2 + 3 - 4 - 5 - 6 - 7 + 8)
		AQUISIÇÕES (2)	INCORPORAÇÕES (3)	ALIENAÇÕES (4)	BAIXAS (5)	TRANSFERÊNCIAS E OU DOAÇÕES (6)	PERDAS (7)	REAVALIAÇÃO (8)	
B.7) 1.1.5.9.1.01.06.07.00 - MATERIAL DE EXPEDIENTE	0,00	0,00	0,00	0,00	0,00	0,00	0,00	0,00	0,00
B.8) 1.1.5.9.1.01.06.08.00 - MATERIAIS A CLASSIFICAR	0,00	0,00	0,00	0,00	0,00	0,00	0,00	0,00	0,00
B.9) 1.1.5.9.1.01.06.09.00 - ESTOQUE SOBRESSALENTES A ALIENAR	0,00	0,00	0,00	0,00	0,00	0,00	0,00	0,00	0,00
B.10) 1.1.5.9.1.01.06.99.00 - OUTROS ALMOXARIFADO	0,00	0,00	0,00	0,00	0,00	0,00	0,00	0,00	0,00
ALMOXARIFADO MENOS OS AJUSTES DE PERDAS DE ESTOQUES (A - B)	2.639.689,81	1.865.586,16	624.418,81	0,00	2.344.609,61	0,00	0,00	0,00	2.785.085,17

Sistema de Contabilidade do Estado de Goiás
DEMONSTRATIVO SINTÉTICO DA MOVIMENTAÇÃO DO ATIVO IMOBILIZADO E INTANGÍVEL
 RESOLUÇÃO NORMATIVA nº 005/2018 DO TRIBUNAL DE CONTAS DO ESTADO DE GOIÁS



8B066E479C9896BE647A8E9FEB1FDF96

PERÍODO: 1 a 12/2023

ÓRGÃO: 201 - GABINETE DO PRESIDENTE DO TRIBUNAL DE CONTAS DO ESTADO

ESPECIFICAÇÃO	SALDO INICIAL DO PERÍODO	MOVIMENTO DO PERÍODO								SALDO FINAL DO PERÍODO
		AQUISIÇÕES	INCORPORAÇÕES	ALIENAÇÕES	BAIXAS	TRANSFERÊNCIAS E DOAÇÕES	REAValiaÇÃO	DEPRECIACÃO, EXAUSTÃO E AMORTIZAÇÃO	AJUSTES POR TESTE DE RECUPERABILIDADE	
	(1)	(2)	(3)	(4)	(5)	(6)	(7)	(8)	(9)	(10) = (1 + 2 + 3 - 4 - 5 - 6 + 7 - 8 - 9)
A) IMOBILIZADO	78.534.666,12	4.530.639,25	5.987.367,44	0,00	7.645.776,58	0,00	0,00	9.893,22	0,00	81.397.003,01
A.1) BENS MÓVEIS	13.651.658,59	4.456.050,50	5.987.367,44	0,00	7.645.776,58	0,00	0,00	9.893,22	0,00	16.439.406,73
A.1.1) MÁQUINAS, APARELHOS, EQUIPAMENTOS E FERRAMENTAS	6.268.332,75	666.615,31	1.940.692,48	0,00	1.869.267,11	0,00	0,00	13.272,48	0,00	6.993.100,95
A.1.2) BENS DE INFORMÁTICA	3.141.264,03	3.297.500,00	3.351.920,37	0,00	4.443.151,97	0,00	0,00	-18.739,74	0,00	5.366.272,17
A.1.3) MÓVEIS E UTENSÍLIOS	580.380,26	94.019,88	176.018,47	0,00	154.236,74	0,00	0,00	11.311,53	0,00	684.870,34
A.1.4) MATERIAIS CULTURAIS, EDUCACIONAIS E DE COMUNICAÇÃO	1.327.102,43	39.615,31	272.059,40	0,00	258.879,71	0,00	0,00	4.048,95	0,00	1.375.848,48
A.1.5) VEÍCULOS	1.915.450,90	0,00	246.676,72	0,00	142.812,83	0,00	0,00	0,00	0,00	2.019.314,79
A.1.6) PEÇAS E CONJUNTOS DE REPOSIÇÃO	0,00	0,00	0,00	0,00	0,00	0,00	0,00	0,00	0,00	0,00
A.1.7) BENS MÓVEIS EM ANDAMENTO	0,00	0,00	0,00	0,00	0,00	0,00	0,00	0,00	0,00	0,00
A.1.8) BENS MÓVEIS EM ALMOXARIFADO	0,00	0,00	0,00	0,00	0,00	0,00	0,00	0,00	0,00	0,00
A.1.9) ARMAMENTOS	0,00	0,00	0,00	0,00	0,00	0,00	0,00	0,00	0,00	0,00
A.1.10) SEMOVENTES	0,00	0,00	0,00	0,00	0,00	0,00	0,00	0,00	0,00	0,00
A.1.11) DEMAIS BENS MÓVEIS	419.128,22	358.300,00	0,00	0,00	777.428,22	0,00	0,00	0,00	0,00	0,00
A.2) BENS IMÓVEIS	64.883.007,53	74.588,75	0,00	0,00	0,00	0,00	0,00	0,00	0,00	64.957.596,28
A.2.1) BENS DE USO ESPECIAL	63.714.727,07	0,00	0,00	0,00	0,00	0,00	0,00	0,00	0,00	63.714.727,07
A.2.2) BENS DOMINICAIS	0,00	0,00	0,00	0,00	0,00	0,00	0,00	0,00	0,00	0,00
A.2.3) BENS DE USO COMUM DO POVO	0,00	0,00	0,00	0,00	0,00	0,00	0,00	0,00	0,00	0,00
A.2.4) BENS IMÓVEIS EM ANDAMENTO	0,00	0,00	0,00	0,00	0,00	0,00	0,00	0,00	0,00	0,00
A.2.5) INSTALAÇÕES	0,00	0,00	0,00	0,00	0,00	0,00	0,00	0,00	0,00	0,00
A.2.6) BENFEITORIAS EM PROPRIEDADE DE TERCEIROS	0,00	0,00	0,00	0,00	0,00	0,00	0,00	0,00	0,00	0,00
A.2.7) DEMAIS BENS IMÓVEIS	1.168.280,46	74.588,75	0,00	0,00	0,00	0,00	0,00	0,00	0,00	1.242.869,21
B) INTANGÍVEL	15.129.616,21	4.296.281,72	7.179.899,13	0,00	14.418.494,11	0,00	0,00	0,00	0,00	12.187.302,95
B.1) SOFTWARES	4.160.020,42	4.296.281,72	160.892,00	0,00	7.399.486,98	0,00	0,00	0,00	0,00	1.217.707,16

Sistema de Contabilidade do Estado de Goiás
DEMONSTRATIVO SINTÉTICO DA MOVIMENTAÇÃO DO ATIVO IMOBILIZADO E INTANGÍVEL
RESOLUÇÃO NORMATIVA nº 005/2018 DO TRIBUNAL DE CONTAS DO ESTADO DE GOIÁS



8B066E479C9896BE647A8E9FEB1FDF96

PERÍODO: 1 a 12/2023

ÓRGÃO: 201 - GABINETE DO PRESIDENTE DO TRIBUNAL DE CONTAS DO ESTADO

ESPECIFICAÇÃO	SALDO INICIAL DO PERÍODO (1)	MOVIMENTO DO PERÍODO								SALDO FINAL DO PERÍODO (10) = (1 + 2 + 3 - 4 - 5 - 6 + 7 - 8 - 9)
		AQUISIÇÕES (2)	INCORPORAÇÕES (3)	ALIENAÇÕES (4)	BAIXAS (5)	TRANSFERÊNCIAS E DOAÇÕES (6)	REAVALIAÇÃO (7)	DEPRECIÇÃO, EXAUSTÃO E AMORTIZAÇÃO (8)	AJUSTES POR TESTE DE RECUPERABILIDADE (9)	
B.2) MARCAS, DIREITOS E PATENTES INDUSTRIAIS	0,00	0,00	0,00	0,00	0,00	0,00	0,00	0,00	0,00	0,00
B.3) DIREITO DE USO DE IMÓVEIS	10.969.595,79	0,00	7.019.007,13	0,00	7.019.007,13	0,00	0,00	0,00	0,00	10.969.595,79
TOTAL (A + B)	93.664.282,33	8.826.920,97	13.167.266,57	0,00	22.064.270,69	0,00	0,00	9.893,22	0,00	93.584.305,96

Sistema de Contabilidade do Estado de Goiás
DEMONSTRATIVO SINTÉTICO DA MOVIMENTAÇÃO DO ATIVO INTANGÍVEL E DO ATIVO DIFERIDO
RESOLUÇÃO NORMATIVA nº 005/2018 DO TRIBUNAL DE CONTAS DO ESTADO DE GOIÁS



CE8F17E9DF8552A29919707E9C3A6530

PERÍODO: 1 a 12/2023

ÓRGÃO: 201 - GABINETE DO PRESIDENTE DO TRIBUNAL DE CONTAS DO ESTADO

ESPECIFICAÇÃO	SALDO INICIAL DO PERÍODO (1)	MOVIMENTO DO PERÍODO		SALDO FINAL DO PERÍODO (4)=(1+2-3)
		ACRÉSCIMOS (2)	REDUÇÕES (3)	
A) 1.2.4.0.0.00.00.00.00 INTANGÍVEL	15.129.616,21	11.673.694,48	14.616.007,74	12.187.302,95
A.1) 1.2.4.1.0.00.00.00.00 SOFTWARES	4.162.099,42	4.654.687,30	7.597.000,56	1.219.786,16
A.1.1) 1.2.4.1.1.01.00.00.00 - SOFTWARES	35.343,00	1.349.839,37	1.169.837,37	215.345,00
A.1.2) 1.2.4.1.1.02.00.00.00 - SOFTWARES EM DESENVOLVIMENTO	4.126.756,42	3.304.847,93	6.427.163,19	1.004.441,16
A.2) 1.2.4.2.0.00.00.00.00 MARCAS, DIREITOS E PATENTES INDUSTRIAIS	0,00	0,00	0,00	0,00
A.3) 1.2.4.3.0.00.00.00.00 DIREITO DE USO DE IMÓVEIS	10.988.773,40	7.019.007,13	7.019.007,13	10.988.773,40
A.3.1) 1.2.4.3.1.00.00.00.00 - DIREITO DE USO DE IMOVEIS - CONSOLIDAÇÃO	10.988.773,40	7.019.007,13	7.019.007,13	10.988.773,40
A.4) 1.2.4.8.0.00.00.00.00 (-) AMORTIZAÇÃO ACUMULADA	-21.256,61	0,05	0,05	-21.256,61
A.4.1) 1.2.4.8.1.01.01.00.00 - (-) AMORTIZAÇÃO ACUMULADA - SOFTWARES	-2.079,00	0,00	0,00	-2.079,00
A.4.2) 1.2.4.8.1.03.00.00.00 - (-) AMORTIZAÇÃO ACUMULADA - DIREITO DE USO DE IMÓVEIS	-19.177,61	0,05	0,05	-19.177,61
A.5) 1.2.4.9.0.00.00.00.00 (-) REDUÇÃO AO VALOR RECUPERÁVEL DE INTANGÍVEL	0,00	0,00	0,00	0,00
B) 1.2.5.0.0.00.00.00.00 DIFERIDO	0,00	0,00	0,00	0,00
B.1) 1.2.5.1.0.00.00.00.00 GASTOS DE IMPLANTAÇÃO E PRÉ-OPERACIONAIS	0,00	0,00	0,00	0,00
B.2) 1.2.5.2.0.00.00.00.00 GASTOS DE REORGANIZAÇÃO	0,00	0,00	0,00	0,00
B.3) 1.2.5.9.0.00.00.00.00 (-) AMORTIZAÇÃO ACUMULADA	0,00	0,00	0,00	0,00
TOTAL (A+B)	15.129.616,21	11.673.694,48	14.616.007,74	12.187.302,95

Sistema de Contabilidade do Estado de Goiás
DEMONSTRATIVO SINTÉTICO DA MOVIMENTAÇÃO DO ATIVO NÃO CIRCULANTE INVESTIMENTOS
RESOLUÇÃO NORMATIVA nº 005/2018 DO TRIBUNAL DE CONTAS DO ESTADO DE GOIÁS



85D237DE942A27B021AF4A577FB02CFC

PERÍODO: 1 a 12/2023

ÓRGÃO: 201 - GABINETE DO PRESIDENTE DO TRIBUNAL DE CONTAS DO ESTADO

ESPECIFICAÇÃO	CNPJ	SALDO INICIAL DO PERÍODO (1)	MOVIMENTO DO PERÍODO		SALDO FINAL DO PERÍODO (4)=(1+2-3)
			ACRÉSCIMOS (2)	REDUÇÕES (3)	
A) 1.2.2.1.1.00.00.00.00 - PARTICIPAÇÕES PERMANENTES CONSOLIDAÇÃO	-	0,00	0,00	0,00	0,00
A.1) 1.2.2.1.1.01.00.00.00 - PARTICIPAÇÕES AVALIADAS PELO MÉTODO DE EQUIVALÊNCIA PATRIMONIAL	-	0,00	0,00	0,00	0,00
A.2) 1.2.2.1.1.02.00.00.00 - PARTICIPAÇÕES AVALIADAS PELO MÉTODO DE CUSTO	-	0,00	0,00	0,00	0,00
B) 1.2.2.1.2.00.00.00.00 - PARTICIPAÇÕES PERMANENTES INTRA OFSS	-	0,00	0,00	0,00	0,00
B.1) 1.2.2.1.2.01.00.00.00 - PARTICIPAÇÕES AVALIADAS PELO MÉTODO DE EQUIVALÊNCIA PATRIMONIAL	-	0,00	0,00	0,00	0,00
B.2) 1.2.2.1.2.02.00.00.00 - PARTICIPAÇÕES AVALIADAS PELO MÉTODO DE CUSTO	-	0,00	0,00	0,00	0,00
TOTAL(A+B)	-	0,00	0,00	0,00	0,00

Sistema de Contabilidade do Estado de Goiás
DEMONSTRATIVO SINTÉTICO DAS OBRIGAÇÕES COM FORNECEDORES
 RESOLUÇÃO NORMATIVA nº 005/2018 DO TRIBUNAL DE CONTAS DO ESTADO DE GOIÁS



D3ADCEB3FE62E7217ACB1AD3469DEA77

PERÍODO: 1 a 12/2023

ÓRGÃO: 201 - GABINETE DO PRESIDENTE DO TRIBUNAL DE CONTAS DO ESTADO

ESPECIFICAÇÃO	SALDO INICIAL DO PERÍODO (1)	MOVIMENTO DO PERÍODO		SALDO FINAL DO PERÍODO (4) = (1 + 2 - 3)
		ACRÉSCIMOS (2)	REDUÇÕES (3)	
A) 2.1.3.0.0.00.00.00.00 - FORNECEDORES E CONTAS A PAGAR A CURTO PRAZO	280.259,01	32.481.598,05	32.760.977,06	880,00
A.1) 2.1.3.1.1.01.00.00.00 - FORNECEDORES NACIONAIS	280.259,01	32.257.130,14	32.536.509,15	880,00
A.1.1) FORNECEDORES NÃO PARCELADOS A PAGAR	280.259,01	31.530.615,52	31.810.874,53	0,00
A.1.2) FORNECEDORES PARCELADOS A PAGAR	0,00	0,00	0,00	0,00
A.1.3) RENEGOCIAÇÃO DE DÍVIDAS COM FORNECEDORES	0,00	0,00	0,00	0,00
A.1.4) DEMAIS FORNECEDORES A PAGAR	0,00	726.514,62	725.634,62	880,00
A.2) 2.1.3.1.1.03.00.00.00 - CONTAS A PAGAR CREDORES NACIONAIS	0,00	141.346,83	141.346,83	0,00
A.2.1) DEMAIS CONTAS A PAGAR	0,00	141.346,83	141.346,83	0,00
A.3) 2.1.3.1.1.05.00.00.00 - PRECATÓRIOS DE FORNECEDORES NACIONAIS - REGIME ESPECIAL	0,00	0,00	0,00	0,00
A.3.1) PRECATÓRIOS DE FORNECEDORES NACIONAIS - REGIME ESPECIAL - A PARTIR DE 05/05/2000 - VENCIDOS E NÃO PAGOS	0,00	0,00	0,00	0,00
A.3.2) PRECATÓRIOS DE FORNECEDORES NACIONAIS - REGIME ESPECIAL - A PARTIR DE 05/05/2000 - NÃO VENCIDOS	0,00	0,00	0,00	0,00
A.4) 2.1.3.1.1.06.00.00.00 - PRECATÓRIOS DE FORNECEDORES NACIONAIS - REGIME ORDINÁRIO	0,00	0,00	0,00	0,00
A.4.1) PRECATÓRIOS DE FORNECEDORES NACIONAIS - REGIME ORDINÁRIO - A PARTIR DE 05/05/2000 - VENCIDOS E NÃO PAGOS	0,00	0,00	0,00	0,00
A.4.2) PRECATÓRIOS DE FORNECEDORES NACIONAIS - REGIME ORDINÁRIO - A PARTIR DE 05/05/2000 - NÃO VENCIDOS	0,00	0,00	0,00	0,00
A.5) 2.1.3.1.2.00.00.00.00 - FORNECEDORES E CONTAS A PAGAR NACIONAIS A CURTO PRAZO - INTRA	0,00	83.121,08	83.121,08	0,00
A.5.1) FORNECEDORES NÃO PARCELADOS A PAGAR	0,00	0,00	0,00	0,00
A.5.2) DEMAIS FORNECEDORES A PAGAR	0,00	83.121,08	83.121,08	0,00
B) 2.2.3.0.0.00.00.00.00 - FORNECEDORES E CONTAS A PAGAR A LONGO PRAZO	0,00	0,00	0,00	0,00
B.1) 2.2.3.1.1.01.00.00.00 - FORNECEDORES NACIONAIS	0,00	0,00	0,00	0,00

Sistema de Contabilidade do Estado de Goiás
DEMONSTRATIVO SINTÉTICO DAS OBRIGAÇÕES COM FORNECEDORES
RESOLUÇÃO NORMATIVA nº 005/2018 DO TRIBUNAL DE CONTAS DO ESTADO DE GOIÁS



D3ADCEB3FE62E7217ACB1AD3469DEA77

PERÍODO: 1 a 12/2023

ÓRGÃO: 201 - GABINETE DO PRESIDENTE DO TRIBUNAL DE CONTAS DO ESTADO

ESPECIFICAÇÃO	SALDO INICIAL DO PERÍODO (1)	MOVIMENTO DO PERÍODO		SALDO FINAL DO PERÍODO (4) = (1 + 2 - 3)
		ACRÉSCIMOS (2)	REDUÇÕES (3)	
B.1.1) FORNECEDORES NÃO PARCELADOS A PAGAR	0,00	0,00	0,00	0,00
B.1.2) FORNECEDORES PARCELADOS A PAGAR	0,00	0,00	0,00	0,00
B.1.3) RENEGOCIAÇÃO DE DÍVIDAS COM FORNECEDORES	0,00	0,00	0,00	0,00
B.2) 2.2.3.1.1.04.00.00.00 - PRECATÓRIOS DE FORNECEDORES NACIONAIS - REGIME ESPECIAL	0,00	0,00	0,00	0,00
B.2.1) PRECATÓRIOS DE FORNECEDORES NACIONAIS - REGIME ESPECIAL - ANTES DE 05/05/2000	0,00	0,00	0,00	0,00
B.3) 2.2.3.1.1.05.00.00.00 - PRECATÓRIOS DE FORNECEDORES NACIONAIS - REGIME ORDINÁRIO	0,00	0,00	0,00	0,00
B.3.1) PRECATÓRIOS DE FORNECEDORES NACIONAIS - REGIME ORDINÁRIO - ANTES DE 05/05/2000	0,00	0,00	0,00	0,00
B.3.2) PRECATÓRIOS DE FORNECEDORES NACIONAIS - REGIME ORDINÁRIO - A PARTIR DE 05/05/2000 - VENCIDOS E NÃO PAGOS	0,00	0,00	0,00	0,00
B.3.3) PRECATÓRIOS DE FORNECEDORES NACIONAIS - REGIME ORDINÁRIO - A PARTIR DE 05/05/2000 - NÃO VENCIDOS	0,00	0,00	0,00	0,00
B.4) 2.2.3.1.1.10.00.00.00 - CONTAS A PAGAR - CREDORES NACIONAIS A LONGO PRAZO	0,00	0,00	0,00	0,00
B.4.1) CONTAS NÃO PARCELADAS A PAGAR	0,00	0,00	0,00	0,00
B.4.2) DEMAIS CONTAS A PAGAR	0,00	0,00	0,00	0,00
TOTAL (A + B)	280.259,01	32.481.598,05	32.760.977,06	880,00

Sistema de Contabilidade do Estado de Goiás DEMONSTRATIVO SINTÉTICO DE RESTOS A PAGAR



8A74EBCFC0A244CABD45CC6A38BBEC0F

PERÍODO: 01 a 12/2023

ÓRGÃO: 201 - GABINETE DO PRESIDENTE DO TRIBUNAL DE CONTAS DO ESTADO

ESPECIFICAÇÃO	FONTE	RESTOS A PAGAR NÃO PROCESSADOS			RESTOS A PAGAR PROCESSADOS			TOTAL GERAL
		DESPESAS CORRENTES	DESPESAS DE CAPITAL	TOTAL	DESPESAS CORRENTES	DESPESAS DE CAPITAL	TOTAL	
		(1)	(2)	(3) = (1) + (2)	(4)	(5)	(6) = (4) + (5)	
A) EXERCÍCIOS ANTERIORES	-	0,00	0,00	0,00	0,00	0,00	0,00	0,00
B) EXERCÍCIO ATUAL	-	2.978.318,40	790.451,24	3.768.769,64	880,00	0,00	880,00	3.769.649,64
ANO 2023	15000100	2.974.525,57	790.451,24	3.764.976,81	880,00	0,00	880,00	3.765.856,81
ANO 2023	25000100	3.792,83	0,00	3.792,83	0,00	0,00	0,00	3.792,83
SUBTOTAL 2023	-	2.978.318,40	790.451,24	3.768.769,64	880,00	0,00	880,00	3.769.649,64
TOTAL (A + B)	-	2.978.318,40	790.451,24	3.768.769,64	880,00	0,00	880,00	3.769.649,64



Sistema de Contabilidade do Estado de Goiás Demonstrativo de Despesa a Pagar no Exercício

038230E95AE3945845C3C851CBC4781A

201 - GABINETE DO PRESIDENTE DO T.C.E.**Exercício de Empenho: 2023 - Período de Execução no Exercício Atual: 1 a 12/2023**

CREDOR	EMPENHO	PROCESSO	DATA	NAT. DESPESA	LIQUIDADO	NÃO LIQUIDADO	A PAGAR
FUNDAÇÃO DE APOIO A PESQUISA - FUNAPE	0201.001.00011	202300047003044	31/10/2023	4.4.90.37.09	0,00	342.264,00	342.264,00
UNIVERSIDADE FEDERAL DE GOIÁS	0201.001.00012	202300047003043	08/11/2023	4.4.90.37.09	0,00	68.074,94	68.074,94
INDRA BRASIL SOLUCOES E SERVICOS	0201.001.00014	202200047001454	08/11/2023	4.4.90.37.09	0,00	144.900,82	144.900,82
E R SOLUCOES INFORMATICA LTDA EPP	0201.001.00015	202300047004421	15/12/2023	4.4.90.52.11	0,00	171.000,00	171.000,00
51 157 608 JOAO VICTOR BENTES NOGUEIRA	0201.001.00016	202300047004148	15/12/2023	4.4.90.52.11	0,00	17.000,00	17.000,00
FUNDAÇÃO DE APOIO A PESQUISA - FUNAPE	0201.002.00004	202200047003237	13/03/2023	3.3.90.39.86	0,00	48.387,10	48.387,10
ZENITE INFORMACAO E CONSULTORIA S A	0201.002.00037	202300047002818	19/09/2023	3.3.90.39.86	0,00	53.160,00	53.160,00
PROFESSORA ANTONIETA CURSOS CAPACITACAO	0201.002.00044	202300047003734	08/11/2023	3.3.90.39.86	0,00	2.980,00	2.980,00
TRIBUNAL DE CONTAS DO ESTADO DE GOIÁS	0201.004.00093	202300047000011	21/12/2023	3.1.90.96.02	0,00	60.000,00	60.000,00
CLARO S A	0201.008.00002	202200047003752	10/01/2023	3.3.90.40.30	0,00	4.003,91	4.003,91
LOCALIZA GOIAS LTDA ME	0201.008.00004	202200047003619	10/01/2023	3.3.90.39.21	0,00	112,00	112,00
MASTER PRODUCOES PROMOCOES E	0201.008.00007	201700047002636	10/01/2023	3.3.90.39.22	0,00	29.823,09	29.823,09
BANCO DO BRASIL SA	0201.008.00011	202100047003080	11/01/2023	3.3.90.39.43	0,00	8.750,30	8.750,30
EQUATORIAL GOIAS DISTRIBUIDORA DE ENERGIA S	0201.008.00020	201900047002116	11/01/2023	3.3.90.39.04	0,00	44.420,31	44.420,31
MASTER PRODUCOES PROMOCOES E	0201.008.00025	202200047003026	11/01/2023	3.3.90.39.25	0,00	9.692,00	9.692,00
SANEAMENTO DE GOIAS S A	0201.008.00027	202100047000560	11/01/2023	3.3.90.39.01	0,00	22.000,00	22.000,00
OUROE SERVICOS DE ENGENHARIA LTDA - EPP	0201.008.00043	201900047001527	12/01/2023	3.3.90.37.03	0,00	9.660,39	9.660,39
SIEDOS SISTEMAS E RESULTADOS LTDA	0201.008.00053	202200047002231	16/01/2023	3.3.90.40.84	0,00	24.000,00	24.000,00
INTELIENCIA DE NEGOCIOS SISTEMAS E	0201.008.00057	201900047002019	17/01/2023	3.3.90.40.84	0,00	24.975,70	24.975,70
RJR COMERCIO E SERVICOS DE INFORMATICA LTDA	0201.008.00061	202100047003163	18/01/2023	3.3.90.40.84	0,00	26.641,74	26.641,74
ISH TECNOLOGIA LTDA	0201.008.00064	202200047003608	18/01/2023	3.3.90.40.28	0,00	227.555,54	227.555,54
TOALHEIRO ANHANGUERA SERVICOS DE	0201.008.00113	202200047001192	07/02/2023	3.3.90.39.57	0,00	1.945,80	1.945,80
VIDA GOIAS UTI MOVEI LTDA	0201.008.00133	202200047003606	26/02/2023	3.3.90.39.88	0,00	648,00	648,00
ACCERTE TECNOLOGIA DA INFORMACAO LTDA	0201.008.00139	202300047000023	27/02/2023	3.3.90.40.84	0,00	73.356,00	73.356,00
NETFLORA COMERCIO E TRANSPORTE DE FLORS	0201.008.00144	202300047000252	28/02/2023	3.3.90.30.32	0,00	11.718,00	11.718,00
OI S A - EM RECUPERACAO JUDICIAL	0201.008.00145	201700047002801	28/02/2023	3.3.90.39.31	0,00	32.890,34	32.890,34
RODRIGUES VIANA LTDA	0201.008.00146	202300047000251	01/03/2023	3.3.90.30.09	0,00	212,17	212,17
INDRA BRASIL SOLUCOES E SERVICOS	0201.008.00150	202200047001454	02/03/2023	3.3.90.37.08	0,00	437.520,38	437.520,38
DIRECTA COMERCIO SERVICOS E SOLUCOES LTDA	0201.008.00152	202100047002578	07/03/2023	3.3.90.40.13	0,00	36.223,84	36.223,84
SERVICO DE APOIO AS MICRO E PEQUENAS	0201.008.00175	202300047000705	20/03/2023	3.3.90.35.03	0,00	36.000,00	36.000,00
TELEFONICA BRASIL S A	0201.008.00184	202200047003761	21/03/2023	3.3.90.39.31	0,00	2.966,77	2.966,77
APAR CONSTRUCOES E PROJETOS LTDA ME	0201.008.00195	202300047000152	03/04/2023	3.3.90.39.18	0,00	40.712,71	40.712,71
MODULO CONSULTORIA E GERENCIA PREDIAL LTDA	0201.008.00199	202300047000420	04/04/2023	3.3.90.39.18	0,00	2.441,67	2.441,67
ABRT TECNOLOGIA LTDA	0201.008.00208	202200047003761	18/04/2023	3.3.90.39.31	0,00	588,91	588,91
EMPRESA DE PROCESSAMENTO DE DADOS DA	0201.008.00251	202300047000801	04/05/2023	3.3.90.40.28	0,00	47.593,78	47.593,78
SERVICO FEDERAL DE PROCESSAMENTO DE DADOS	0201.008.00253	202100047000559	04/05/2023	3.3.90.40.28	0,00	507,97	507,97
W E SERVICOS TECNICOS LTDA	0201.008.00254	202100047000346	04/05/2023	3.3.90.39.57	0,00	3.355,10	3.355,10
AMULTIPHONE TELECOMUNICACOES E	0201.008.00278	202300047000922	09/05/2023	3.3.90.39.15	0,00	8.902,10	8.902,10
TOALHEIRO ANHANGUERA SERVICOS DE	0201.008.00284	202300047001448	11/05/2023	3.3.90.39.57	0,00	3.816,75	3.816,75
APAR CONSTRUCOES E PROJETOS LTDA ME	0201.008.00285	202200047000923	15/05/2023	3.3.90.30.20	0,00	56.770,71	56.770,71



Sistema de Contabilidade do Estado de Goiás

Demonstrativo de Despesa a Pagar no Exercício



038230E95AE3945845C3C851CBC4781A

201 - GABINETE DO PRESIDENTE DO T.C.E.**Exercício de Empenho: 2023 - Período de Execução no Exercício Atual: 1 a 12/2023**

CREDOR	EMPENHO	PROCESSO	DATA	NAT. DESPESA	LIQUIDADO	NÃO LIQUIDADO	A PAGAR
APAR CONSTRUCOES E PROJETOS LTDA ME	0201.008.00286	202200047000923	15/05/2023	3.3.90.40.16	0,00	27.984,10	27.984,10
DELIA RODRIGUES GONCALVES 79265880163	0201.008.00301	202300047001505	17/05/2023	3.3.90.39.25	0,00	1.920,00	1.920,00
R7 FACILITIES SERVICOS DE ENGENHARIA EIRELI	0201.008.00304	202200047000235	23/05/2023	3.3.90.39.18	0,00	65.579,40	65.579,40
PRIME CONSULTORIA E ASSESSORIA EMPRESARIAL	0201.008.00311	202200047000921	26/05/2023	3.3.90.30.06	0,00	33.034,03	33.034,03
PRIME CONSULTORIA E ASSESSORIA EMPRESARIAL	0201.008.00312	202200047000921	26/05/2023	3.3.90.30.04	0,00	9.440,09	9.440,09
PRIME CONSULTORIA E ASSESSORIA EMPRESARIAL	0201.008.00313	202200047000921	26/05/2023	3.3.90.30.05	0,00	13.999,03	13.999,03
EDITORA AZUL EIRELI	0201.008.00319	202200047001602	29/05/2023	3.3.90.39.02	0,00	73,57	73,57
EDITORA AZUL EIRELI	0201.008.00320	202200047001602	29/05/2023	3.3.90.39.02	0,00	4.780,60	4.780,60
RX LOCADORA DE VEICULOS LTDA	0201.008.00325	202100047000347	29/05/2023	3.3.90.33.04	0,00	47.961,49	47.961,49
R7 FACILITIES SERVICOS DE ENGENHARIA EIRELI	0201.008.00357	202200047000203	02/06/2023	3.3.90.39.18	0,00	47.649,51	47.649,51
WA SERVICOS MEDICOS LTDA	0201.008.00367	202300047000837	16/06/2023	3.3.90.39.36	0,00	13.072,47	13.072,47
WA SERVICOS MEDICOS LTDA	0201.008.00368	203200047000837	16/06/2023	3.3.90.39.36	0,00	16.175,75	16.175,75
BANCO DO BRASIL SA	0201.008.00381	202100047003080	22/06/2023	3.3.90.39.43	0,00	8.377,65	8.377,65
SLC SERVICOS AEROPORTUARIO LTDA EPP	0201.008.00397	202300047001847	04/07/2023	3.3.90.33.02	0,00	36.495,44	36.495,44
SLC SERVICOS AEROPORTUARIO LTDA EPP	0201.008.00398	202300047001847	04/07/2023	3.3.90.33.03	0,00	1.191,93	1.191,93
ESCRITORIO CENTRAL DE ARRECADADA AO E	0201.008.00408	202300047002122	06/07/2023	3.3.90.47.06	0,00	357,84	357,84
ALEMAO DISTRIBUIDORA DE AGUA MINERAL	0201.008.00414	202300047001140	10/07/2023	3.3.90.30.09	0,00	1.159,50	1.159,50
EMPRESA BRASILEIRA DE CORREIOS E	0201.008.00418	202000047001595	10/07/2023	3.3.90.39.62	0,00	8.652,98	8.652,98
I.D.C.A. PRESTAÇÃO DE SERVIÇOS LTDA	0201.008.00441	202300047002074	21/07/2023	3.3.90.30.53	0,00	8.368,15	8.368,15
EMPRESA DE CONSERVAÇÃO E LIMPEZA DALU LTDA	0201.008.00464	201900047000371	15/08/2023	3.3.90.37.03	0,00	174.430,90	174.430,90
OUROE SERVICOS DE ENGENHARIA LTDA - EPP	0201.008.00468	202300047001527	17/08/2023	3.3.90.37.03	0,00	5.753,23	5.753,23
R7 FACILITIES SERVICOS DE ENGENHARIA EIRELI	0201.008.00469	202200047001668	17/08/2023	3.3.90.39.18	0,00	33.284,72	33.284,72
RODRIGUES VIANA LTDA	0201.008.00510	202300047000251	31/08/2023	3.3.90.30.09	0,00	2.169,85	2.169,85
SIEDOS SISTEMAS E RESULTADOS LTDA	0201.008.00527	202200047002231	15/09/2023	3.3.90.40.84	0,00	43.800,00	43.800,00
VMI SISTEMAS DE SEGURANCA LTDA	0201.008.00532	202300047002747	18/09/2023	3.3.90.39.18	0,00	2.040,00	2.040,00
DISRUPTEC BRASIL LTDA	0201.008.00553	202200047002724	03/10/2023	3.3.90.40.84	0,00	24.000,00	24.000,00
INTELIGENCIA DE NEGOCIOS SISTEMAS E	0201.008.00557	201900047002019	06/10/2023	3.3.90.40.84	0,00	3.961,22	3.961,22
JN BIRO IDENTIFICACOES E CRACHAS LTDA	0201.008.00558	202300047003310	10/10/2023	3.3.90.30.54	0,00	5.000,00	5.000,00
YAN VITOR SARAIVA PINHEIRO VAZ	0201.008.00560	202300047002892	16/10/2023	3.3.90.30.09	0,00	15.912,25	15.912,25
GASBALL ARMAZENADORA E DISTRIBUIDORA LTDA	0201.008.00561	202300047003399	17/10/2023	3.3.90.30.51	0,00	3.640,00	3.640,00
CONTENT ASSESSORIA LTDA	0201.008.00568	201900047001956	18/10/2023	3.3.90.39.36	0,00	1.930,42	1.930,42
ORACLE DO BRASIL SISTEMAS LTDA	0201.008.00588	202300047003434	01/11/2023	3.3.90.40.84	0,00	80.528,76	80.528,76
INDRA BRASIL SOLUCOES E SERVICOS	0201.008.00594	202200047001454	08/11/2023	3.3.90.37.08	0,00	35.243,87	35.243,87
INDRA BRASIL SOLUCOES E SERVICOS	0201.008.00595	202200047001454	08/11/2023	3.3.90.37.08	0,00	166.512,74	166.512,74
VIDA GOIAS UTI MOVEL LTDA	0201.008.00605	202300047003426	10/11/2023	3.3.90.39.88	0,00	480,00	480,00
SOFTPLAN PLANEJAMENTO E SISTEMAS LTDA	0201.008.00608	201900047001470	14/11/2023	3.3.90.40.84	0,00	25.563,12	25.563,12
TRIBUNAL DE CONTAS DO ESTADO DE GOIAS	0201.008.00616	202200047003496	22/11/2023	3.3.90.37.04	880,00	0,00	880,00
LOCALIZA GOIAS LTDA ME	0201.008.00623	202300047003761	27/11/2023	3.3.90.39.21	0,00	201,60	201,60
AR RP CERTIFICACAO DIGITAL EIRELI	0201.008.00624	202300047003314	27/11/2023	3.3.90.40.28	0,00	12.800,00	12.800,00
SARAIVA DISTRIBUIDORA EIRELI - ME	0201.008.00628	202300047003062	06/12/2023	3.3.90.30.16	0,00	9.969,00	9.969,00



Sistema de Contabilidade do Estado de Goiás

Demonstrativo de Despesa a Pagar no Exercício



038230E95AE3945845C3C851CBC4781A

201 - GABINETE DO PRESIDENTE DO T.C.E.**Exercício de Empenho: 2023 - Período de Execução no Exercício Atual: 1 a 12/2023**

CREDOR	EMPENHO	PROCESSO	DATA	NAT. DESPESA	LIQUIDADO	NÃO LIQUIDADO	A PAGAR
RAFA PAPER DISTRIBUIDORA EIRELI	0201.008.00629	202300047003062	06/12/2023	3.3.90.30.34	0,00	2.693,90	2.693,90
RAFA PAPER DISTRIBUIDORA EIRELI	0201.008.00630	202300047003062	06/12/2023	3.3.90.30.15	0,00	3.558,00	3.558,00
SARAIVA DISTRIBUIDORA EIRELI - ME	0201.008.00631	202300047003062	06/12/2023	3.3.90.30.51	0,00	6.913,00	6.913,00
RAFA PAPER DISTRIBUIDORA EIRELI	0201.008.00632	202300047003062	06/12/2023	3.3.90.30.15	0,00	10.858,12	10.858,12
COPEL COMERCIAL DE PECAS LTDA	0201.008.00633	202300047003062	06/12/2023	3.3.90.30.51	0,00	12.032,24	12.032,24
GARRA FORTE ADMINISTRACAO E SERVICOS LTDA	0201.008.00635	202200047001249	12/12/2023	3.3.90.37.01	0,00	430.504,93	430.504,93
DEPARISON CONSULTORIA LTDA - EPP	0201.008.00636	202300047003842	13/12/2023	3.3.90.40.84	0,00	21.141,54	21.141,54
SERVICO FEDERAL DE PROCESSAMENTO DE DADOS	0201.008.00637	202100047000559	13/12/2023	3.3.90.40.28	0,00	138,85	138,85
VISUAL SISTEMAS ELETRONICOS LTDA	0201.008.00638	201700047001867	14/12/2023	3.3.90.39.35	0,00	1.670,99	1.670,99
RYBENA TECNOLOGIAS ASSISTIVAS LTDA	0201.008.00646	202300047004326	20/12/2023	3.3.90.40.84	0,00	7.722,00	7.722,00
IMAX TECNOLOGIA DA INFORMACAO LTDA	0201.008.00647	202300047003696	21/12/2023	3.3.90.35.09	0,00	5.200,00	5.200,00
BANCO DO BRASIL SA	0201.008.00648	202100047003080	21/12/2023	3.3.90.39.43	0,00	17.599,79	17.599,79
SCHNEIDER ELECTRIC BRASIL LTDA	0201.008.00650	202300047001172	29/12/2023	3.3.90.40.16	0,00	27.475,92	27.475,92
AGENCIA BRASIL CENTRAL	0201.009.00001	201900047002697	12/01/2023	3.3.91.39.39	0,00	5.000,00	5.000,00
GOIAS TELECOMUNICACOES S A - GOIASTELECOM	0201.009.00002	202300047002050	15/08/2023	3.3.91.40.30	0,00	34.188,00	34.188,00
VMI SISTEMAS DE SEGURANCA LTDA	0201.010.00022	202300047002747	18/09/2023	4.4.90.52.12	0,00	4.200,00	4.200,00
SARAIVA DISTRIBUIDORA EIRELI - ME	0201.010.00026	202300047003062	06/12/2023	4.4.90.52.22	0,00	4.735,00	4.735,00
3D PROJETOS E ASSESSORIA EM INFORMATICA	0201.010.00027	202300047003062	06/12/2023	4.4.90.52.14	0,00	23.396,48	23.396,48
COPEL COMERCIAL DE PECAS LTDA	0201.010.00028	202300047003062	06/12/2023	4.4.90.52.22	0,00	14.880,00	14.880,00
COPEL COMERCIAL DE PECAS LTDA	0201.014.00015	202300047002052	17/08/2023	3.3.90.30.21	0,00	79,70	79,70
COPEL COMERCIAL DE PECAS LTDA	0201.014.00019	202300047002052	17/08/2023	3.3.90.30.20	0,00	1.112,33	1.112,33
COPEL COMERCIAL DE PECAS LTDA	0201.014.00020	202300047002052	29/09/2023	3.3.90.30.33	0,00	2.600,80	2.600,80
TOTAL DO ÓRGÃO					880,00	3.768.769,64	3.769.649,64

Sistema de Contabilidade do Estado de Goiás
ANEXO I - REGISTRO DE SALDO BANCÁRIO
 (Art. 3º, VIII - Resolução Normativa nº 005/2014 - TCE/GO)



F3F48E68F0BC34BA1F53ABF2E6F1889C

Período: 01 a 12/2023

Órgão: 250 - FUNDO DE MODERNIZAÇÃO DO TRIBUNAL DE CONTAS DO ESTADO DE GOIÁS

DADOS DA CONTA CONTÁBIL		FONTE	CO	DADOS DA CONTA BANCÁRIA			SALDO INICIAL (A)	MOVIMENTO DO PERÍODO		SALDO FINAL (D) = (A+B-C)
NÚMERO	DESCRIÇÃO			BANCO	AGÊNCIA	Nº DA CONTA		INGRESSOS (B)	SAÍDAS (C)	
1.1.1.1.1.19.00.00.00	BANCOS CONTA MOVIMENTO - DEMAIS CONTAS									
1.1.1.1.1.19.02.01.00	MOVIMENTO	17590141	0000	001	00086	00000150576	2.637,36	136.552,25	139.075,13	114,48
1.1.1.1.1.19.02.01.00	MOVIMENTO	18690886	0000	001	00086	00000150576	0,00	9,93	3,31	6,62
	SUBTOTAL CONTA BANCÁRIA						2.637,36	136.562,18	139.078,44	121,10
1.1.1.1.1.19.02.01.00	MOVIMENTO	17590141	0000	001	00086	00000206458	28,50	0,00	28,50	0,00
1.1.1.1.1.19.02.01.00	MOVIMENTO	17590142	0000	001	00086	00000206458	0,00	0,00	0,00	0,00
1.1.1.1.1.19.02.01.00	MOVIMENTO	17990142	0000	001	00086	00000206458	413.533,79	342.487,12	756.020,91	0,00
1.1.1.1.1.19.02.01.00	MOVIMENTO	27990142	0000	001	00086	00000206458	76.257,80	0,00	76.257,80	0,00
	SUBTOTAL CONTA BANCÁRIA						489.820,09	342.487,12	832.307,21	0,00
	SUBTOTAL BANCO						492.457,45	479.049,30	971.385,65	121,10
1.1.1.1.1.19.00.00.00	TOTAL CONTA CONTÁBIL						492.457,45	479.049,30	971.385,65	121,10
1.1.1.1.1.50.00.00.00	APLICAÇÕES FINANCEIRAS DE LIQUIDEZ IMEDIATA									
1.1.1.1.1.50.99.02.00	BANCO DO BRASIL	17590141	0000	001	00086	00000150576	10.278.405,16	2.199.185,39	10.284.216,94	2.193.373,61
1.1.1.1.1.50.99.02.00	BANCO DO BRASIL	18690886	0000	001	00086	00000150576	0,00	0,00	0,00	0,00
1.1.1.1.1.50.99.02.00	BANCO DO BRASIL	27590141	0000	001	00086	00000150576	8.017.757,74	10.273.317,75	0,00	18.291.075,49
	SUBTOTAL CONTA BANCÁRIA						18.296.162,90	12.472.503,14	10.284.216,94	20.484.449,10
1.1.1.1.1.50.99.02.00	BANCO DO BRASIL	17590141	0000	001	00086	00000206458	0,00	61.776,49	0,00	61.776,49
1.1.1.1.1.50.99.02.00	BANCO DO BRASIL	17590142	0000	001	00086	00000206458	0,00	0,00	0,00	0,00
1.1.1.1.1.50.99.02.00	BANCO DO BRASIL	17990142	0000	001	00086	00000206458	0,00	753.715,91	488.733,98	264.981,93
1.1.1.1.1.50.99.02.00	BANCO DO BRASIL	27990142	0000	001	00086	00000206458	0,00	488.705,48	0,00	488.705,48
	SUBTOTAL CONTA BANCÁRIA						0,00	1.304.197,88	488.733,98	815.463,90
	SUBTOTAL BANCO						18.296.162,90	13.776.701,02	10.772.950,92	21.299.913,00
1.1.1.1.1.50.00.00.00	TOTAL CONTA CONTÁBIL						18.296.162,90	13.776.701,02	10.772.950,92	21.299.913,00
TOTAL GERAL							18.788.620,35	14.255.750,32	11.744.336,57	21.300.034,10



ESTADO DE GOIÁS



653E3CFED0480580E6386E73609EA482

Sistema de Contabilidade do Estado de Goiás

Comparativo da Despesa Orçada, Autorizada e Realizada Segundo as Categorias Econômicas e Elementos de Despesas

Período: 1 a 12/2023
250 - FUNDO DE MODERNIZAÇÃO DO TRIBUNAL DE CONTAS DO ESTADO DE GOIÁS

Código	Especificação	Despesa Autorizada						Total (F=A-B+C+D+E)	Despesa Realizada				Saldo (L=F-K)
		Orçamento e Alterações			Créditos Especiais / Extraordinários (D)	Remanejamento (migrações e transferências) (E)	Liquidada (G)		A Pagar		Paga (J)	Empenhada (K)	
		Orçado (A)	Reduções (B)	Suplementações (C)					Não Liquidada (H)	Soma (I=G+H)			
30000000	DESPESAS CORRENTES	130.000,00	0,00	0,00	0,00	0,00	130.000,00	19,06	2.704,49	2.723,55	23.893,28	26.616,83	103.383,17
33000000	OUTRAS DESPESAS CORRENTES	130.000,00	0,00	0,00	0,00	0,00	130.000,00	19,06	2.704,49	2.723,55	23.893,28	26.616,83	103.383,17
33900000	APLICACOES DIRETAS	0,00	0,00	0,00	0,00	0,00	0,00	19,06	2.704,49	2.723,55	23.893,28	26.616,83	-26.616,83
33903900	OUTROS SERVIÇOS DE TERCEIROS - PESSOA JURÍDICA	0,00	0,00	0,00	0,00	0,00	0,00	19,06	0,00	19,06	397,77	416,83	-416,83
33903943	Serviços Bancários	0,00	0,00	0,00	0,00	0,00	0,00	19,06	0,00	19,06	397,77	416,83	-416,83
33904700	OBRIGAÇÕES TRIBUTÁRIAS E CONTRIBUTIVAS	0,00	0,00	0,00	0,00	0,00	0,00	0,00	2.704,49	2.704,49	23.495,51	26.200,00	-26.200,00
33904702	Contribuições para o PIS-PASEP	0,00	0,00	0,00	0,00	0,00	0,00	0,00	2.704,49	2.704,49	23.495,51	26.200,00	-26.200,00
40000000	DESPESAS DE CAPITAL	1.204.000,00	0,00	0,00	0,00	0,00	1.204.000,00	0,00	0,00	0,00	0,00	0,00	1.204.000,00
44000000	INVESTIMENTOS	1.204.000,00	0,00	0,00	0,00	0,00	1.204.000,00	0,00	0,00	0,00	0,00	0,00	1.204.000,00
	TOTAL DO ÓRGÃO	1.334.000,00	0,00	0,00	0,00	0,00	1.334.000,00	19,06	2.704,49	2.723,55	23.893,28	26.616,83	1.307.383,17

Sistema de Contabilidade do Estado de Goiás ANEXO III - ROL DE ORDENADORES DE DESPESA

(Art. 3º, X - Resolução Normativa nº 005/2014 - TCE/GO)



88F335F3C915ADFCBDC814ED1210BEEE

Período: 1 a 12/2023							
250 - FUNDO DE MODERNIZAÇÃO DO TRIBUNAL DE CONTAS DO ESTADO DE GOIÁS							
Unidade Orçamentária		Gestor/Odenador de Despesa					
Código	Nome	CPF	Nome	Cargo/Função	Data da Nomeação	Documento de Nomeação	Data de Publicação no DO
250	FUNDO DE MODERNIZACAO DO TCE-GO	664.252.041-68	SAULO MARQUES MESQUITA	PRESIDENTE	01/01/2023	Lei 16168	01/01/2023



Lei 4.320/64

Sistema de Contabilidade do Estado de Goiás Demonstrativo da Despesa Segundo as Funções

Anexo 09



ECB5946DC4A50DBF5317C96DD026665F

Período:		1 a 12/2023			
250 - FUNDO DE MODERNIZAÇÃO DO TRIBUNAL DE CONTAS DO ESTADO DE GOIÁS					
Funções	Empenhado	%	Pago	%	
LEGISLATIVA	26.616,83	100,00	23.893,28	100,00	
Total..:	26.616,83	100	23.893,28	100	



ESTADO DE GOIÁS



Sistema de Contabilidade do Estado de Goiás
Demonstrativo da Despesa Realizada por Função, Programa, Fonte de Recurso e Categoria Econômica

E475D5F033C62FCD5EAEFBC54836607A

Período: 1 a 12/2023

250 - FUNDO DE MODERNIZAÇÃO DO TRIBUNAL DE CONTAS DO ESTADO DE GOIÁS

Código	Especificação	A - Programa de Trabalho			B - Fonte de Recurso		C - Categoria Econômica		Total (A = B = C)
		Projetos	Atividades	Operações Especiais	Ordinarios	Vinculados	Correntes	Capital	
01	LEGISLATIVA	0,00	0,00	26.616,83	0,00	26.616,83	26.616,83	0,00	26.616,83
01.032	CONTROLE EXTERNO	0,00	0,00	26.616,83	0,00	26.616,83	26.616,83	0,00	26.616,83
01.032.4200	GESTÃO E MANUTENÇÃO	0,00	0,00	26.616,83	0,00	26.616,83	26.616,83	0,00	26.616,83
	Total do Órgão	0,00	0,00	26.616,83	0,00	26.616,83	26.616,83	0,00	26.616,83
	Total Geral	0,00	0,00	26.616,83	0,00	26.616,83	26.616,83	0,00	26.616,83



Lei 4.320/64

Sistema de Contabilidade do Estado de Goiás ANEXO 10



34000DACD92C591581FA6937947277BA

ÓRGÃO: 250 - FUNDO DE MODERNIZAÇÃO DO TRIBUNAL DE CONTAS DO ESTADO DE GOIÁS

Mês Final: 1 a 12/2023

Natureza de Receita	Fonte	Descrição	Previsão		Incremento		Arrecadação		Saldo Final	
			Do Exercício	Até a competência	Mês	Acumulado	Mês	Acumulado	Mês	Acumulado
		RECEITA BRUTA (A)	1.334.000,00	1.334.000,00	0,00	0,00	188.662,16	2.538.111,95	77.495,49	1.204.111,95
1.0.0.0.00.0.0.0000		RECEITAS CORRENTES	1.334.000,00	1.334.000,00	0,00	0,00	188.662,16	2.538.111,95	77.495,49	1.204.111,95
1.3.0.0.00.0.0.0000		RECEITA PATRIMONIAL	851.000,00	851.000,00	0,00	0,00	165.927,29	2.274.216,13	95.010,62	1.423.216,13
1.3.1.0.00.0.0.0000		EXPLORAÇÃO DO PATRIMÔNIO IMOBILIÁRIO DO ESTADO	0,00	0,00	0,00	0,00	1.322,50	27.772,50	1.322,50	27.772,50
1.3.1.1.00.0.0.0000		EXPLORAÇÃO DO PATRIMÔNIO IMOBILIÁRIO DO ESTADO	0,00	0,00	0,00	0,00	1.322,50	27.772,50	1.322,50	27.772,50
1.3.1.1.01.1.0.0000		ALUGUÉIS E ARRENDAMENTOS	0,00	0,00	0,00	0,00	1.322,50	27.772,50	1.322,50	27.772,50
1.3.1.1.01.1.1.0000		ALUGUÉIS E ARRENDAMENTOS - PRINCIPAL	0,00	0,00	0,00	0,00	1.322,50	27.772,50	1.322,50	27.772,50
1.3.1.1.01.1.1.0007	17590141	ALUGUÉIS E ARRENDAMENTOS BENS IMÓVEIS	0,00	0,00	0,00	0,00	1.322,50	27.772,50	1.322,50	27.772,50
1.3.2.0.00.0.0.0000		VALORES MOBILIÁRIOS	851.000,00	851.000,00	0,00	0,00	163.974,23	2.148.563,07	93.057,56	1.297.563,07
1.3.2.1.00.0.0.0000		JUROS E CORREÇÕES MONETÁRIAS	851.000,00	851.000,00	0,00	0,00	163.974,23	2.148.563,07	93.057,56	1.297.563,07
1.3.2.1.01.0.0.0000		REMUNERAÇÃO DE DEPÓSITOS BANCÁRIOS	851.000,00	851.000,00	0,00	0,00	163.974,23	2.148.563,07	93.057,56	1.297.563,07
1.3.2.1.01.0.1.0000		REMUNERAÇÃO DE DEPÓSITOS BANCÁRIOS - PRINCIPAL	851.000,00	851.000,00	0,00	0,00	163.974,23	2.148.563,07	93.057,56	1.297.563,07
1.3.2.1.01.0.1.0065	17590141	RENDIMENTO APLICAÇÃO CURTO PRAZO EM CONTA CORRENTE - RECURSOS VINCULADOS A FUNDOS	851.000,00	851.000,00	0,00	0,00	163.974,23	2.148.563,07	93.057,56	1.297.563,07
1.3.6.0.00.0.0.0000		CESSÃO DE DIREITOS	0,00	0,00	0,00	0,00	630,56	97.880,56	630,56	97.880,56
1.3.6.1.00.0.0.0000		CESSÃO DE DIREITOS	0,00	0,00	0,00	0,00	630,56	97.880,56	630,56	97.880,56
1.3.6.1.01.1.0.0000		CESSÃO DO DIREITO DE OPERACIONALIZAÇÃO DE PAGAMENTOS - PODERES EXECUTIVO E LEGISLATIVO	0,00	0,00	0,00	0,00	630,56	97.880,56	630,56	97.880,56
1.3.6.1.01.1.1.0000		CESSÃO DO DIREITO DE OPERACIONALIZAÇÃO DE PAGAMENTOS - PODERES EXECUTIVO E LEGISLATIVO - PRINCIPAL	0,00	0,00	0,00	0,00	630,56	97.880,56	630,56	97.880,56
1.3.6.1.01.1.1.0002	17590141	CESSÃO DO DIREITO DE OPERACIONALIZAÇÃO DE PAGAMENTOS - PODERES EXECUTIVO E LEGISLATIVO	0,00	0,00	0,00	0,00	630,56	97.880,56	630,56	97.880,56
1.9.0.0.00.0.0.0000		OUTRAS RECEITAS CORRENTES	483.000,00	483.000,00	0,00	0,00	22.734,87	263.895,82	-17.515,13	-219.104,18
1.9.1.0.00.0.0.0000		MULTAS ADMINISTRATIVAS CONTRATUAIS E JUDICIAIS	83.000,00	83.000,00	0,00	0,00	0,00	0,00	-6.916,67	-83.000,00
1.9.1.1.00.0.0.0000		MULTAS ADMINISTRATIVAS, CONTRATUAIS E JUDICIAIS	83.000,00	83.000,00	0,00	0,00	0,00	0,00	-6.916,67	-83.000,00
1.9.1.1.07.0.0.0000		MULTAS APLICADAS PELOS TRIBUNAIS DE CONTAS	83.000,00	83.000,00	0,00	0,00	0,00	0,00	-6.916,67	-83.000,00
1.9.1.1.07.0.1.0000		MULTAS APLICADAS PELOS TRIBUNAIS DE CONTAS - PRINCIPAL	83.000,00	83.000,00	0,00	0,00	0,00	0,00	-6.916,67	-83.000,00
1.9.1.1.07.0.1.0013	17990142	MULTAS APLICADAS PELO TCE (LEI Nº 12.785/95)	83.000,00	83.000,00	0,00	0,00	0,00	0,00	-6.916,67	-83.000,00
1.9.9.0.00.0.0.0000		DEMAIS RECEITAS CORRENTES	400.000,00	400.000,00	0,00	0,00	22.734,87	263.895,82	-10.598,46	-136.104,18
1.9.9.9.00.0.0.0000		OUTRAS RECEITAS CORRENTES	400.000,00	400.000,00	0,00	0,00	22.734,87	263.895,82	-10.598,46	-136.104,18
1.9.9.9.99.2.0.0000		OUTRAS RECEITAS NÃO ARRECADADAS E NÃO PROJETADAS PELA RFB - PRIMÁRIAS	400.000,00	400.000,00	0,00	0,00	22.734,87	263.895,82	-10.598,46	-136.104,18
1.9.9.9.99.2.1.0000		OUTRAS RECEITAS NÃO ARRECADADAS E NÃO PROJETADAS PELA RFB - PRIMÁRIAS - PRINCIPAL	400.000,00	400.000,00	0,00	0,00	22.734,87	263.895,82	-10.598,46	-136.104,18
1.9.9.9.99.2.1.0056	17990142	RECEITA DE CONSIGNAÇÃO/FALTA	400.000,00	400.000,00	0,00	0,00	22.734,87	263.895,82	-10.598,46	-136.104,18
		DEDUÇÕES DA RECEITA (B)	0,00	0,00	0,00	0,00	0,00	0,00	0,00	0,00
		TOTAL (C = A + B)	1.334.000,00	1.334.000,00	0,00	0,00	188.662,16	2.538.111,95	77.495,49	1.204.111,95



Lei 4.320/64

Sistema de Contabilidade do Estado de Goiás

ANEXO 10A



FE87290095FAD677FF836FA14D5DA35A

ÓRGÃO: 250 - FUNDO DE MODERNIZAÇÃO DO TRIBUNAL DE CONTAS DO ESTADO DE GOIÁS

Mês Final: 1 a 12/2023

Natureza de Receita	Fonte	Especificação	Janeiro	Fevereiro	Março	Abril	Maio	Junho	Julho	Agosto	Setembro	Outubro	Novembro	Dezembro	Total
		RECEITA BRUTA (A)	222.641,23	177.130,62	240.293,33	185.605,19	242.810,43	220.823,31	222.180,48	221.280,76	226.651,21	200.405,62	189.627,61	188.662,16	2.538.111,95
1.0.0.00.0.0.0000		RECEITAS CORRENTES	222.641,23	177.130,62	240.293,33	185.605,19	242.810,43	220.823,31	222.180,48	221.280,76	226.651,21	200.405,62	189.627,61	188.662,16	2.538.111,95
1.3.0.0.00.0.0.0000		RECEITA PATRIMONIAL	189.506,67	162.166,53	224.571,92	159.337,67	212.596,25	191.280,60	203.304,42	208.136,99	205.338,86	182.533,30	169.515,63	165.927,29	2.274.216,13
1.3.1.0.00.0.0.0000		EXPLORAÇÃO DO PATRIMÔNIO IMOBILIÁRIO DO ESTADO	0,00	0,00	5.290,00	0,00	5.290,00	0,00	5.290,00	2.645,00	2.645,00	2.645,00	2.645,00	1.322,50	27.772,50
1.3.1.1.00.0.0.0000		EXPLORAÇÃO DO PATRIMÔNIO IMOBILIÁRIO DO ESTADO	0,00	0,00	5.290,00	0,00	5.290,00	0,00	5.290,00	2.645,00	2.645,00	2.645,00	2.645,00	1.322,50	27.772,50
1.3.1.1.01.1.0.0000		ALUGUÉIS E ARRENDAMENTOS	0,00	0,00	5.290,00	0,00	5.290,00	0,00	5.290,00	2.645,00	2.645,00	2.645,00	2.645,00	1.322,50	27.772,50
1.3.1.1.01.1.1.0000		ALUGUÉIS E ARRENDAMENTOS - PRINCIPAL	0,00	0,00	5.290,00	0,00	5.290,00	0,00	5.290,00	2.645,00	2.645,00	2.645,00	2.645,00	1.322,50	27.772,50
1.3.1.1.01.1.1.0007	17590141	ALUGUÉIS E ARRENDAMENTOS BENS IMÓVEIS	0,00	0,00	5.290,00	0,00	5.290,00	0,00	5.290,00	2.645,00	2.645,00	2.645,00	2.645,00	1.322,50	27.772,50
1.3.2.0.00.0.0.0000		VALORES MOBILIÁRIOS	185.183,16	154.546,21	197.345,23	154.148,13	195.432,17	188.893,42	188.128,64	203.417,72	174.763,86	177.435,54	165.294,76	163.974,23	2.148.563,07
1.3.2.1.00.0.0.0000		JUROS E CORREÇÕES MONETÁRIAS	185.183,16	154.546,21	197.345,23	154.148,13	195.432,17	188.893,42	188.128,64	203.417,72	174.763,86	177.435,54	165.294,76	163.974,23	2.148.563,07
1.3.2.1.01.0.0.0000		REMUNERAÇÃO DE DEPÓSITOS BANCÁRIOS	185.183,16	154.546,21	197.345,23	154.148,13	195.432,17	188.893,42	188.128,64	203.417,72	174.763,86	177.435,54	165.294,76	163.974,23	2.148.563,07
1.3.2.1.01.0.1.0000		REMUNERAÇÃO DE DEPÓSITOS BANCÁRIOS - PRINCIPAL	185.183,16	154.546,21	197.345,23	154.148,13	195.432,17	188.893,42	188.128,64	203.417,72	174.763,86	177.435,54	165.294,76	163.974,23	2.148.563,07
1.3.2.1.01.0.1.0065	17590141	RENDIMENTO APLICAÇÃO CURTO PRAZO EM CONTA CORRENTE - RECURSOS VINCULADOS A FUNDOS	185.183,16	154.546,21	197.345,23	154.148,13	195.432,17	188.893,42	188.128,64	203.417,72	174.763,86	177.435,54	165.294,76	163.974,23	2.148.563,07
1.3.6.0.00.0.0.0000		CESSÃO DE DIREITOS	4.323,51	7.620,32	21.936,69	5.189,54	11.874,08	2.387,18	9.885,78	2.074,27	27.930,00	2.452,76	1.575,87	630,56	97.880,56
1.3.6.1.00.0.0.0000		CESSÃO DE DIREITOS	4.323,51	7.620,32	21.936,69	5.189,54	11.874,08	2.387,18	9.885,78	2.074,27	27.930,00	2.452,76	1.575,87	630,56	97.880,56
1.3.6.1.01.1.0.0000		CESSÃO DO DIREITO DE OPERACIONALIZAÇÃO DE PAGAMENTOS - PODERES EXECUTIVO E LEGISLATIVO	4.323,51	7.620,32	21.936,69	5.189,54	11.874,08	2.387,18	9.885,78	2.074,27	27.930,00	2.452,76	1.575,87	630,56	97.880,56
1.3.6.1.01.1.1.0000		CESSÃO DO DIREITO DE OPERACIONALIZAÇÃO DE PAGAMENTOS - PODERES EXECUTIVO E LEGISLATIVO - PRINCIPAL	4.323,51	7.620,32	21.936,69	5.189,54	11.874,08	2.387,18	9.885,78	2.074,27	27.930,00	2.452,76	1.575,87	630,56	97.880,56
1.3.6.1.01.1.1.0002	17590141	CESSÃO DO DIREITO DE OPERACIONALIZAÇÃO DE PAGAMENTOS - PODERES EXECUTIVO E LEGISLATIVO	4.323,51	7.620,32	21.936,69	5.189,54	11.874,08	2.387,18	9.885,78	2.074,27	27.930,00	2.452,76	1.575,87	630,56	97.880,56
1.9.0.0.00.0.0.0000		OUTRAS RECEITAS CORRENTES	33.134,56	14.964,09	15.721,41	26.267,52	30.214,18	29.542,71	18.876,06	13.143,77	21.312,35	17.872,32	20.111,98	22.734,87	263.895,82
1.9.0.0.00.0.0.0000		DEMAIS RECEITAS CORRENTES	33.134,56	14.964,09	15.721,41	26.267,52	30.214,18	29.542,71	18.876,06	13.143,77	21.312,35	17.872,32	20.111,98	22.734,87	263.895,82
1.9.9.9.00.0.0.0000		OUTRAS RECEITAS CORRENTES	33.134,56	14.964,09	15.721,41	26.267,52	30.214,18	29.542,71	18.876,06	13.143,77	21.312,35	17.872,32	20.111,98	22.734,87	263.895,82
1.9.9.9.99.2.0.0000		OUTRAS RECEITAS NÃO ARRECADADAS E NÃO PROJETADAS PELA RFB - PRIMÁRIAS	33.134,56	14.964,09	15.721,41	26.267,52	30.214,18	29.542,71	18.876,06	13.143,77	21.312,35	17.872,32	20.111,98	22.734,87	263.895,82
1.9.9.9.99.2.1.0000		OUTRAS RECEITAS NÃO ARRECADADAS E NÃO PROJETADAS PELA RFB - PRIMÁRIAS - PRINCIPAL	33.134,56	14.964,09	15.721,41	26.267,52	30.214,18	29.542,71	18.876,06	13.143,77	21.312,35	17.872,32	20.111,98	22.734,87	263.895,82
1.9.9.9.99.2.1.0056	17990142	RECEITA DE CONSIGNAÇÃO/FALTA	33.134,56	14.964,09	15.721,41	26.267,52	30.214,18	29.542,71	18.876,06	13.143,77	21.312,35	17.872,32	20.111,98	22.734,87	263.895,82
		DEDUÇÕES DA RECEITA (B)	0,00	0,00	0,00	0,00	0,00	0,00	0,00	0,00	0,00	0,00	0,00	0,00	0,00
		TOTAL (C = A + B)	222.641,23	177.130,62	240.293,33	185.605,19	242.810,43	220.823,31	222.180,48	221.280,76	226.651,21	200.405,62	189.627,61	188.662,16	2.538.111,95



ESTADO DE GOIÁS



6D6988B7784BD280713F6AD86E4ED645

Sistema de Contabilidade do Estado de Goiás

Comparativo da Despesa Autorizada com a Realizada por Projeto/Atividade

Período: 1 a 12/2023

250 - FUNDO DE MODERNIZAÇÃO DO TRIBUNAL DE CONTAS DO ESTADO DE GOIÁS

Código	Especificação	Despesa Autorizada						Despesa Realizada				Saldo (L = F - K)		
		Orçamento e Alterações			Créditos Especiais / Extraordinários (D)	Remanejamento (Migrações e Transferências) (E)	Total (F=A-B+C+D+E)	A Pagar			Paga (J)		Empenhada (K)	
		Orçado (A)	Reduções (B)	Suplementações (C)				Liquidada (G)	Não Liquidada (H)	Soma I = G + H				
0103210012001	APERFEIÇOAMENTO DA GESTÃO ORGANIZACIONAL COM FOCO EM TECNOLOGIA DA INFORMAÇÃO													
010321001200103	OUTRAS DESPESAS CORRENTES	10.000,00	0,00	0,00	0,00	0,00	10.000,00	0,00	0,00	0,00	0,00	0,00	0,00	10.000,00
010321001200104	INVESTIMENTOS	1.100.000,00	0,00	0,00	0,00	0,00	1.100.000,00	0,00	0,00	0,00	0,00	0,00	0,00	1.100.000,00
	SOMA	1.110.000,00	0,00	0,00	0,00	0,00	1.110.000,00	0,00	0,00	0,00	0,00	0,00	0,00	1.110.000,00
0103210012002	DESENVOLVIMENTO DE COMPETÊNCIAS DE MEMBROS, SERVIDORES, JURISDICIONADOS E CONTROLADORES													
010321001200203	OUTRAS DESPESAS CORRENTES	10.000,00	0,00	0,00	0,00	0,00	10.000,00	0,00	0,00	0,00	0,00	0,00	0,00	10.000,00
	SOMA	10.000,00	0,00	0,00	0,00	0,00	10.000,00	0,00	0,00	0,00	0,00	0,00	0,00	10.000,00
0103242004215	GESTÃO E MANUTENÇÃO DAS ATIVIDADES DO TCE													
010324200421503	OUTRAS DESPESAS CORRENTES	110.000,00	0,00	0,00	0,00	0,00	110.000,00	0,00	0,00	0,00	0,00	0,00	0,00	110.000,00
33903943(17590141)	Serviços Bancários	0,00	0,00	0,00	0,00	0,00	0,00	19,06	0,00	19,06	397,77	416,83	-416,83	
33904702(17590141)	Contribuições para o PIS-PASEP	0,00	0,00	0,00	0,00	0,00	0,00	0,00	2.704,49	2.704,49	23.495,51	26.200,00	-26.200,00	
010324200421504	INVESTIMENTOS	104.000,00	0,00	0,00	0,00	0,00	104.000,00	0,00	0,00	0,00	0,00	0,00	104.000,00	
	SOMA	214.000,00	0,00	0,00	0,00	0,00	214.000,00	19,06	2.704,49	2.723,55	23.893,28	26.616,83	187.383,17	
	TOTAL DO ÓRGÃO	1.334.000,00	0,00	0,00	0,00	0,00	1.334.000,00	19,06	2.704,49	2.723,55	23.893,28	26.616,83	1.307.383,17	



ESTADO DE GOIÁS



D5497E9E42ED2935A18E99D92BE47384

Sistema de Contabilidade do Estado de Goiás

Comparativo da Despesa Autorizada com a Realizada por Projeto/Atividade

Período: 1 a 12/2023

250 - FUNDO DE MODERNIZAÇÃO DO TRIBUNAL DE CONTAS DO ESTADO DE GOIÁS

Código	Especificação	Despesa Autorizada						Despesa Realizada				Saldo (L = F - K)	
		Orçamento e Alterações			Créditos Especiais / Extraordinários (D)	Remanejamento (Migrações e Transferências) (E)	Total (F=A-B+C+D+E)	A Pagar			Paga (J)		Empenhada (K)
		Orçado (A)	Reduções (B)	Suplementações (C)				Liquidadada (G)	Não Liquidadada (H)	Soma (I = G + H)			
0103210012001	APERFEIÇOAMENTO DA GESTÃO ORGANIZACIONAL COM FOCO EM TECNOLOGIA DA INFORMAÇÃO	1.110.000,00	0,00	0,00	0,00	0,00	1.110.000,00	0,00	0,00	0,00	0,00	0,00	1.110.000,00
0103210012002	DESENVOLVIMENTO DE COMPETÊNCIAS DE MEMBROS, SERVIDORES, JURISDICIONADOS E CONTROLADORES	10.000,00	0,00	0,00	0,00	0,00	10.000,00	0,00	0,00	0,00	0,00	0,00	10.000,00
0103242004215	GESTÃO E MANUTENÇÃO DAS ATIVIDADES DO TCE	214.000,00	0,00	0,00	0,00	0,00	214.000,00	19,06	2.704,49	2.723,55	23.893,28	26.616,83	187.383,17
	TOTAL DO ÓRGÃO	1.334.000,00	0,00	0,00	0,00	0,00	1.334.000,00	19,06	2.704,49	2.723,55	23.893,28	26.616,83	1.307.383,17



Sistema de Contabilidade do Estado de Goiás Demonstrativo de Créditos Adicionais Abertos



C047AA36D4D458B928273C66F73DADA8

Período: 1 a 12/2023

Órgão: 250 - FUNDO DE MODERNIZAÇÃO DO TRIBUNAL DE CONTAS DO ESTADO DE GOIÁS

Decreto (D) / Portaria (P) / Lei (L)					Natureza			Origem dos Recursos		
Tipo	Número	Data	Processo	ÓRGÃO	Suplementares (A)	Especiais / Extraordinários (B)	Soma (C = A + B)	Especificação	Órgão Origem	Valor (D)
										0,00
				TOTAL				TOTAL		0,00
					RESUMO			RESUMO		
					TOTAL		0,00	TOTAL		0,00



Sistema de Contabilidade do Estado de Goiás Demonstrativo de Reduções de Créditos

Anexo 11B



C06BC2518AEE5BC3410FEDF34D4073AB

Período: 1 a 12/2023

Órgão: 250 - FUNDO DE MODERNIZAÇÃO DO TRIBUNAL DE CONTAS DO ESTADO DE GOIÁS

DECRETO (D) / PORTARIA (P)				ÓRGÃOS	VALOR
Tipo	Número	Data	Processo		
				TOTAL	0,00
				TOTAL GERAL	0,00



PERÍODO: 1 a 12/2023

ÓRGÃO: 250 - FUNDO DE MODERNIZAÇÃO DO TRIBUNAL DE CONTAS DO ESTADO DE GOIÁS

RECEITAS ORÇAMENTÁRIAS	PREVISÃO			RECEITAS REALIZADAS	SALDO
	INICIAL	ADICIONAL	ATUALIZADA		
	(a)	(b)	(c)=(a+b)		
RECEITAS CORRENTES (I)	1.334.000,00	0,00	1.334.000,00	2.538.111,95	1.204.111,95
IMPOSTOS, TAXAS E CONTRIBUIÇÕES DE MELHORIA	0,00	0,00	0,00	0,00	0,00
RECEITA DE CONTRIBUIÇÕES	0,00	0,00	0,00	0,00	0,00
RECEITA PATRIMONIAL	851.000,00	0,00	851.000,00	2.274.216,13	1.423.216,13
RECEITA AGROPECUÁRIA	0,00	0,00	0,00	0,00	0,00
RECEITA INDUSTRIAL	0,00	0,00	0,00	0,00	0,00
RECEITA DE SERVIÇOS	0,00	0,00	0,00	0,00	0,00
TRANSFERÊNCIAS CORRENTES	0,00	0,00	0,00	0,00	0,00
OUTRAS RECEITAS CORRENTES	483.000,00	0,00	483.000,00	263.895,82	-219.104,18
RECEITAS DE CAPITAL (II)	0,00	0,00	0,00	0,00	0,00
OPERAÇÕES DE CRÉDITO	0,00	0,00	0,00	0,00	0,00
ALIENAÇÃO DE BENS	0,00	0,00	0,00	0,00	0,00
AMORTIZAÇÕES DE EMPRÉSTIMOS	0,00	0,00	0,00	0,00	0,00
TRANSFERÊNCIAS DE CAPITAL	0,00	0,00	0,00	0,00	0,00
OUTRAS RECEITAS DE CAPITAL	0,00	0,00	0,00	0,00	0,00
SUB-TOTAL DAS RECEITAS (III) = (I + II)	1.334.000,00	0,00	1.334.000,00	2.538.111,95	1.204.111,95
OPERAÇÕES DE CRÉDITO / REFINANCIAMENTO (IV)	-	-	-	-	-
OPERAÇÕES DE CRÉDITO INTERNAS	0,00	0,00	0,00	0,00	0,00
MOBILIÁRIA	0,00	0,00	0,00	0,00	0,00
CONTRATUAL	0,00	0,00	0,00	0,00	0,00
OPERAÇÕES DE CRÉDITO EXTERNAS	0,00	0,00	0,00	0,00	0,00
MOBILIÁRIA	0,00	0,00	0,00	0,00	0,00
CONTRATUAL	0,00	0,00	0,00	0,00	0,00
SUBTOTAL COM REFINANCIAMENTO (V) = (III + IV)	1.334.000,00	0,00	1.334.000,00	2.538.111,95	1.204.111,95
DÉFICIT (VI) = (XIII - V)	-	-	-	-	-
TOTAL (VII) = (V + VI)	1.334.000,00	0,00	1.334.000,00	2.538.111,95	1.204.111,95
SALDOS DE EXERC. ANTERIORES	-	-	0,00	-	-
RECURSOS ARRECADADOS EM EXERCÍCIOS ANTERIORES	-	-	0,00	-	-
SUPERÁVIT FINANCEIRO	-	-	0,00	-	-
REABERTURA DE CRÉDITOS ADICIONAIS	-	-	0,00	-	-



PERÍODO: 1 a 12/2023

ÓRGÃO: 250 - FUNDO DE MODERNIZAÇÃO DO TRIBUNAL DE CONTAS DO ESTADO DE GOIÁS

DESPESAS ORÇAMENTÁRIAS	DOTAÇÃO			DESPESAS EMPENHADAS	DESPESAS LIQUIDADAS	DESPESAS PAGAS	SALDO DA DOTAÇÃO
	INICIAL	ADICIONAL	ATUALIZADA				
	(f)	(g)	(h)=(f+g)				
DESPESAS CORRENTES (VIII)	130.000,00	0,00	130.000,00	26.616,83	23.912,34	23.893,28	103.383,17
PESSOAL E ENCARGOS SOCIAIS	0,00	0,00	0,00	0,00	0,00	0,00	0,00
JUROS E ENCARGOS DA DÍVIDA	0,00	0,00	0,00	0,00	0,00	0,00	0,00
OUTRAS DESPESAS CORRENTES	130.000,00	0,00	130.000,00	26.616,83	23.912,34	23.893,28	103.383,17
DESPESAS DE CAPITAL (IX)	1.204.000,00	0,00	1.204.000,00	0,00	0,00	0,00	1.204.000,00
INVESTIMENTOS	1.204.000,00	0,00	1.204.000,00	0,00	0,00	0,00	1.204.000,00
INVERSÕES FINANCEIRAS	0,00	0,00	0,00	0,00	0,00	0,00	0,00
AMORTIZAÇÃO DA DÍVIDA	0,00	0,00	0,00	0,00	0,00	0,00	0,00
RESERVA DE CONTINGÊNCIA (X)	0,00	0,00	0,00	-	-	-	0,00
SUBTOTAL DAS DESPESAS (XI) = (VIII + IX + X)	1.334.000,00	0,00	1.334.000,00	26.616,83	23.912,34	23.893,28	1.307.383,17
AMORTIZAÇÃO DA DÍVIDA / REFINANCIAMENTO (XII)	-	-	-	-	-	-	-
AMORTIZAÇÃO DA DÍVIDA INTERNA	0,00	0,00	0,00	0,00	0,00	0,00	0,00
DÍVIDA MOBILIÁRIA	0,00	0,00	0,00	0,00	0,00	0,00	0,00
OUTRAS DÍVIDAS	0,00	0,00	0,00	0,00	0,00	0,00	0,00
AMORTIZAÇÃO DA DÍVIDA EXTERNA	0,00	0,00	0,00	0,00	0,00	0,00	0,00
DÍVIDA MOBILIÁRIA	0,00	0,00	0,00	0,00	0,00	0,00	0,00
OUTRAS DÍVIDAS	0,00	0,00	0,00	0,00	0,00	0,00	0,00
SUBTOTAL COM REFINANCIAMENTO (XIII) = (XI + XII)	1.334.000,00	0,00	1.334.000,00	26.616,83	23.912,34	23.893,28	1.307.383,17
SUPERÁVIT (XIV) = (V - XIII)	-	-	-	2.511.495,12	-	-	-
TOTAL (XV) = (XIII + XIV)	1.334.000,00	0,00	1.334.000,00	2.538.111,95	23.912,34	23.893,28	1.307.383,17
RESERVA DO RPPS	0,00	0,00	0,00	0,00	0,00	0,00	0,00



PERÍODO: 01 a 12/2023

ÓRGÃO: 250 - FUNDO DE MODERNIZAÇÃO DO TRIBUNAL DE CONTAS DO ESTADO DE GOIÁS

INGRESSOS			DISPÊNDIOS		
ESPECIFICAÇÃO	EXERCÍCIO		ESPECIFICAÇÃO	EXERCÍCIO	
	ATUAL	ANTERIOR		ATUAL	ANTERIOR
RECEITA ORÇAMENTÁRIA (I)	2.538.111,95	10.823.346,48	DESPESA ORÇAMENTÁRIA (VI)	26.616,83	140.217,68
A) ORDINÁRIA	0,00	0,00	A) ORDINÁRIA	0,00	0,00
B) VINCULADA	2.538.111,95	10.823.346,48	B) VINCULADA	26.616,83	140.217,68
B.1) REC VINC À EDUCAÇÃO	0,00	0,00	B.1) REC VINC À EDUCAÇÃO	0,00	0,00
B.2) REC VINC À SAÚDE	0,00	0,00	B.2) REC VINC À SAÚDE	0,00	0,00
B.3) REC VINC AO RPPS	0,00	0,00	B.3) REC VINC AO RPPS	0,00	0,00
B.4) REC VINC À ASSISTÊNCIA SOCIAL	0,00	0,00	B.4) REC VINC À ASSISTÊNCIA SOCIAL	0,00	0,00
B.5) OUTRAS DESTINAÇÕES DE REC VINC	2.538.111,95	10.823.346,48	B.5) OUTRAS DESTINAÇÕES DE REC VINC	26.616,83	140.217,68
B.5.01) CONVÊNIOS, AJUSTES E ACORDOS	0,00	0,00	B.5.01) CONVÊNIOS, AJUSTES E ACORDOS	0,00	0,00
B.5.02) COTA PARTE CIDE	0,00	0,00	B.5.02) COTA PARTE CIDE	0,00	0,00
B.5.03) ROYALTIES PETRÓLEO GÁS NATURAL	0,00	0,00	B.5.03) ROYALTIES PETRÓLEO GÁS NATURAL	0,00	0,00
B.5.04) OPERAÇÕES DE CRÉDITO	0,00	0,00	B.5.04) OPERAÇÕES DE CRÉDITO	0,00	0,00
B.5.05) REC DE ALIENAÇÃO DE ATIVOS	0,00	0,00	B.5.05) REC DE ALIENAÇÃO DE ATIVOS	0,00	0,00
B.5.06) REC VINC AOS DEPÓSITOS JUDICIAIS	0,00	0,00	B.5.06) REC VINC AOS DEPÓSITOS JUDICIAIS	0,00	0,00
B.5.07) REC VINC A FUNDOS ESPECIAIS	2.274.216,13	10.405.898,80	B.5.07) REC VINC A FUNDOS ESPECIAIS	26.616,83	135.217,68
B.5.08) RECURSOS VINC AO TRÂNSITO	0,00	0,00	B.5.08) RECURSOS VINC AO TRÂNSITO	0,00	0,00
B.5.09) RECURSOS ENFRENTAMENTO COVID	0,00	0,00	B.5.09) RECURSOS ENFRENTAMENTO COVID	0,00	0,00
B.5.10) DEMAIS DESTINAÇÕES REC VINC	263.895,82	417.447,68	B.5.10) DEMAIS DESTINAÇÕES REC VINC	0,00	5.000,00
			C) OUTRAS DESTINAÇÕES DE RECURSOS	0,00	0,00
TRANSFERÊNCIAS FINANC RECEBIDAS (II)	0,00	0,00	TRANSFERÊNCIAS FINANC CONCEDIDAS (VII)	0,00	0,00
TRANSF REC P/ EXEC ORÇAMENTÁRIA	0,00	0,00	TRANSF CONC P/ EXEC ORÇAMENTÁRIA	0,00	0,00
TRANSF REC INDEP EXEC ORÇAMENTÁRIA	0,00	0,00	TRANSF CONC INDEP EXEC ORÇAMENTÁRIA	0,00	0,00
TRANSF REC P/ APORTES RECURSOS RPPS	0,00	0,00	TRANSF CONC P/ APORTES DE REC RPPS	0,00	0,00
RECEBIMENTOS EXTRAORÇAMENTÁRIOS (III)	2.733,48	8.839,38	PAGAMENTOS EXTRAORÇAMENTÁRIOS (VIII)	2.814,85	1.908,00
INSCRIÇÃO RP NÃO PROCESSADOS	2.704,49	8.839,38	PAGTO DE RP NÃO PROCESSADOS	2.808,23	1.908,00
INSCRIÇÃO DE RP PROCESSADOS	19,06	0,00	PAGTO RESTOS A PAGAR PROCESSADOS	0,00	0,00
DEPÓSITOS REST E VALORES VINCULADOS	0,00	0,00	DEPÓSITOS REST E VALORES VINCULADOS	0,00	0,00
OUTROS RECEBTO EXTRAORÇAMENTÁRIOS	9,93	0,00	OUTROS PAGTOS EXTRAORÇAMENTÁRIOS	6,62	0,00
RP DO PERÍODO (DESPESAS A PAGAR)	0,00	0,00			
SALDO DO EXERCÍCIO ANTERIOR (IV)	18.788.620,35	8.098.560,17	SALDO PARA O EXERCÍCIO SEGUINTE (IX)	21.300.034,10	18.788.620,35
CAIXA E EQUIVALENTES DE CAIXA	18.788.620,35	8.098.560,17	CAIXA E EQUIVALENTES DE CAIXA	21.300.034,10	18.788.620,35
DEPÓSITOS REST E VALORES VINCULADOS	0,00	0,00	DEPÓSITOS REST E VALORES VINCULADOS	0,00	0,00
INVESTIMENTOS APLIC TEMP CURTO PRAZO	0,00	0,00	INVESTIMENTOS APLIC TEMP CURTO PRAZO	0,00	0,00
TOTAL (V) = (I + II + III + IV)	21.329.465,78	18.930.746,03	TOTAL (X) = (VI + VII + VIII + IX)	21.329.465,78	18.930.746,03

Sistema de Contabilidade do Estado de Goiás
BALANÇO PATRIMONIAL
 Anexo 14 - Lei Federal nº 4.320/64



FCDFDDBE8D60DFAD4F2F02E3EA7ECA59

PERÍODO: 1 a 12/2023

ÓRGÃO: 250 - FUNDO DE MODERNIZAÇÃO DO TRIBUNAL DE CONTAS DO ESTADO DE GOIÁS

ATIVO				PASSIVO E PATRIMÔNIO LÍQUIDO			
ESPECIFICAÇÃO	NOTA EXPLICATIVA	EXERCÍCIO		ESPECIFICAÇÃO	NOTA EXPLICATIVA	EXERCÍCIO	
		ATUAL	ANTERIOR			ATUAL	ANTERIOR
A) ATIVO CIRCULANTE		43.906.356,12	41.394.939,06	C) PASSIVO CIRCULANTE		268.971,52	268.945,84
A.1) CAIXA E EQUIVALENTES DE CAIXA		21.300.034,10	18.788.620,35	C.1) OBRIGAÇÕES TRABALHISTAS, PREVIDENCIÁRIAS E ASSISTÊNCIAIS A PAGAR A CURTO PRAZO		0,00	0,00
A.2) CRÉDITOS A CURTO PRAZO		0,00	22.606.318,71	C.1.1) PESSOAL A PAGAR		0,00	0,00
A.2.1) CRÉDITOS TRIBUTÁRIOS A RECEBER		0,00	0,00	C.1.2) BENEFÍCIOS PREVIDENCIÁRIOS A PAGAR		0,00	0,00
A.2.2) CLIENTES		0,00	0,00	C.1.3) BENEFÍCIOS ASSISTENCIAIS A PAGAR		0,00	0,00
A.2.3) CRÉDITOS DE TRANSFERÊNCIAS A RECEBER		0,00	0,00	C.1.4) ENCARGOS SOCIAIS A PAGAR		0,00	0,00
A.2.4) EMPRÉSTIMOS E FINANCIAMENTOS CONCEDIDOS		0,00	0,00	C.2) EMPRÉSTIMOS E FINANCIAMENTOS A CURTO PRAZO		0,00	0,00
A.2.5) DÍVIDA ATIVA TRIBUTÁRIA		0,00	0,00	C.3) FORNECEDORES E CONTAS A PAGAR A CURTO PRAZO		19,06	0,00
A.2.6) DÍVIDA ATIVA NÃO TRIBUTÁRIA		0,00	0,00	C.4) OBRIGAÇÕES FISCAIS A CURTO PRAZO		0,00	0,00
A.2.7) (-) AJUSTE DE PERDAS DE CRÉDITOS A CURTO PRAZO		0,00	0,00	C.5) TRANSFERÊNCIAS FISCAIS A CURTO PRAZO		0,00	0,00
A.3) DEMAIS CRÉDITOS E VALORES A CURTO PRAZO		22.606.322,02	22.606.318,71	C.6) PROVISÕES A CURTO PRAZO		0,00	0,00
A.4) INVESTIMENTOS E APLICAÇÕES TEMPORÁRIAS A CURTO PRAZO		0,00	0,00	C.7) ADIANTAMENTO DE CLIENTES E DEMAIS OBRIGAÇÕES A CURTO PRAZO		268.952,46	268.945,84
A.5) ESTOQUES		0,00	0,00	D) PASSIVO NÃO CIRCULANTE		0,00	0,00
A.5.1) PRODUTOS E SERVIÇOS ACABADOS		0,00	0,00	D.1) OBRIGAÇÕES TRABALHISTAS, PREVIDENCIÁRIAS E ASSISTÊNCIAIS A PAGAR A LONGO PRAZO		0,00	0,00
A.5.2) (-) AJUSTES DE PERDAS - PRODUTOS E SERVIÇOS ACABADOS		0,00	0,00	D.1.1) PESSOAL A PAGAR		0,00	0,00
SUB-TOTAL PRODUTOS E SERVIÇOS ACABADOS		0,00	0,00	D.1.2) BENEFÍCIOS PREVIDENCIÁRIOS A PAGAR		0,00	0,00
A.5.3) MATÉRIAS-PRIMAS		0,00	0,00	D.1.3) BENEFÍCIOS ASSISTENCIAIS A PAGAR		0,00	0,00
A.5.4) (-) AJUSTES DE PERDAS - MATÉRIAS-PRIMAS		0,00	0,00	D.1.4) ENCARGOS SOCIAIS A PAGAR		0,00	0,00
SUB-TOTAL MATÉRIAS-PRIMAS		0,00	0,00	D.2) EMPRÉSTIMOS E FINANCIAMENTOS A LONGO PRAZO		0,00	0,00



Sistema de Contabilidade do Estado de Goiás

BALANÇO PATRIMONIAL

Anexo 14 - Lei Federal nº 4.320/64



FCDFDDBE8D60DFAD4F2F02E3EA7ECA59

PERÍODO: 1 a 12/2023

ÓRGÃO: 250 - FUNDO DE MODERNIZAÇÃO DO TRIBUNAL DE CONTAS DO ESTADO DE GOIÁS

ATIVO				PASSIVO E PATRIMÔNIO LÍQUIDO			
ESPECIFICAÇÃO	NOTA EXPLICATIVA	EXERCÍCIO		ESPECIFICAÇÃO	NOTA EXPLICATIVA	EXERCÍCIO	
		ATUAL	ANTERIOR			ATUAL	ANTERIOR
A.5.5) ALMOXARIFADO		0,00	0,00	D.3) FORNECEDORES E CONTAS A PAGAR A LONGO PRAZO		0,00	0,00
A.5.6) (-) AJUSTES DE PERDAS - ALMOXARIFADO		0,00	0,00	D.4) OBRIGAÇÕES FISCAIS A LONGO PRAZO		0,00	0,00
SUB-TOTAL ALMOXARIFADO		0,00	0,00	D.5) TRANSFERÊNCIAS FISCAIS A LONGO PRAZO		0,00	0,00
A.5.7) OUTROS ESTOQUES		0,00	0,00	D.6) PROVISÕES A LONGO PRAZO		0,00	0,00
A.5.8) (-) AJUSTES DE PERDAS - OUTROS ESTOQUES		0,00	0,00	D.7) DEMAIS OBRIGAÇÕES A LONGO PRAZO		0,00	0,00
SUB-TOTAL OUTROS ESTOQUES		0,00	0,00	D.8) RESULTADO DIFERIDO		0,00	0,00
A.6) ATIVO NÃO CIRCULANTE MANTIDO PARA VENDA		0,00	0,00	E) PATRIMÔNIO LÍQUIDO		46.501.884,85	44.863.096,98
A.7) ATIVO BIOLÓGICO		0,00	0,00	E.1) PATRIMÔNIO SOCIAL E CAPITAL SOCIAL		0,00	0,00
A.8) VPD PAGA ANTECIPADAMENTE		0,00	0,00	E.2) ADIANTAMENTO PARA FUTURO AUMENTO DE CAPITAL		0,00	0,00
B) ATIVO NÃO CIRCULANTE		2.864.500,25	3.737.103,76	E.3) RESERVAS DE CAPITAL		0,00	0,00
B.1) ATIVO REALIZÁVEL A LONGO PRAZO		0,00	0,00	E.4) AJUSTES DE AVALIAÇÃO PATRIMONIAL		0,00	0,00
B.1.1) CRÉDITOS A LONGO PRAZO		0,00	0,00	E.5) RESERVAS DE LUCROS		0,00	0,00
B.1.1.1) CRÉDITOS TRIBUTÁRIOS A RECEBER		0,00	0,00	E.6) DEMAIS RESERVAS		0,00	0,00
B.1.1.2) CLIENTES		0,00	0,00	E.7) RESULTADOS ACUMULADOS		46.501.884,85	44.863.096,98
B.1.1.3) EMPRÉSTIMOS E FINANCIAMENTOS CONCEDIDOS		0,00	0,00	E.7.1) RESULTADO DO EXERCÍCIO		1.638.787,87	12.550.695,42
B.1.1.4) DÍVIDA ATIVA TRIBUTÁRIA		0,00	0,00	E.7.2) RESULTADOS ACUMULADOS DE EXERCÍCIOS ANTERIORES		44.863.096,98	32.312.401,56
B.1.1.5) DÍVIDA ATIVA NÃO TRIBUTÁRIA		0,00	0,00	E.7.3) AJUSTES DE EXERCÍCIOS ANTERIORES		0,00	0,00
B.1.1.6) CRÉDITOS PREVIDENCIÁRIOS DO RPPS		0,00	0,00	E.7.4) RESULTADOS PROVENIENTES DE EXTINÇÃO, FUSÃO E CISÃO		0,00	0,00
B.1.1.7) CRÉDITOS DE TRANSFERÊNCIAS A RECEBER A LONGO PRAZO		0,00	0,00	E.8) (-) AÇÕES / COTAS EM TESOURARIA		0,00	0,00



Sistema de Contabilidade do Estado de Goiás

BALANÇO PATRIMONIAL

Anexo 14 - Lei Federal nº 4.320/64



FCDFDDBE8D60DFAD4F2F02E3EA7ECA59

PERÍODO: 1 a 12/2023

ÓRGÃO: 250 - FUNDO DE MODERNIZAÇÃO DO TRIBUNAL DE CONTAS DO ESTADO DE GOIÁS

ATIVO				PASSIVO E PATRIMÔNIO LÍQUIDO			
ESPECIFICAÇÃO	NOTA EXPLICATIVA	EXERCÍCIO		ESPECIFICAÇÃO	NOTA EXPLICATIVA	EXERCÍCIO	
		ATUAL	ANTERIOR			ATUAL	ANTERIOR
B.1.1.8) CRÉDITOS PARA AMORTIZAÇÃO DE DEFICIT ATUARIAL - FUNDO EM CAPITALIZAÇÃO		0,00	0,00				
B.1.1.9) OUTROS CRÉDITOS A LONGO PRAZO		0,00	0,00				
B.1.1.10) (-) AJUSTES DE PERDAS DE CRÉDITOS A LONGO PRAZO		0,00	0,00				
B.1.2) DEMAIS CRÉDITOS E VALORES A LONGO PRAZO		0,00	0,00				
B.1.3) INVESTIMENTOS E APLICAÇÕES TEMPORÁRIOS A LONGO PRAZO		0,00	0,00				
B.1.4) ESTOQUES		0,00	0,00				
B.1.5) ATIVO BIOLÓGICO		0,00	0,00				
B.1.6) VPD PAGA ANTECIPADAMENTE		0,00	0,00				
B.2) INVESTIMENTOS		0,00	0,00				
B.3) IMOBILIZADO		2.864.500,25	2.739.336,30				
B.3.1) BENS MÓVEIS		2.915.927,19	2.802.414,74				
B.3.2) (-) DEPRECIACÃO BENS MÓVEIS		-51.426,94	-63.078,44				
B.3.3) (-) EXAUSTÃO BENS MÓVEIS		0,00	0,00				
B.3.4) (-) AMORTIZAÇÃO BENS MÓVEIS		0,00	0,00				
B.3.5) (-) REDUÇÃO AO VALOR RECUPERÁVEL DE IMOBILIZADO - BENS MÓVEIS		0,00	0,00				
SUBTOTAL BENS MÓVEIS		2.864.500,25	2.739.336,30				
B.3.6) BENS IMÓVEIS		0,00	0,00				
B.3.7) (-) DEPRECIACÃO BENS IMÓVEIS		0,00	0,00				
B.3.8) (-) EXAUSTÃO BENS IMÓVEIS		0,00	0,00				

Sistema de Contabilidade do Estado de Goiás
BALANÇO PATRIMONIAL
 Anexo 14 - Lei Federal nº 4.320/64



FCDFDDBE8D60DFAD4F2F02E3EA7ECA59

PERÍODO: 1 a 12/2023

ÓRGÃO: 250 - FUNDO DE MODERNIZAÇÃO DO TRIBUNAL DE CONTAS DO ESTADO DE GOIÁS

ATIVO				PASSIVO E PATRIMÔNIO LÍQUIDO			
ESPECIFICAÇÃO	NOTA EXPLICATIVA	EXERCÍCIO		ESPECIFICAÇÃO	NOTA EXPLICATIVA	EXERCÍCIO	
		ATUAL	ANTERIOR			ATUAL	ANTERIOR
B.3.9) (-) AMORTIZAÇÃO BENS IMÓVEIS		0,00	0,00				
B.3.10) (-) REDUÇÃO AO VALOR RECUPERÁVEL DE IMOBILIZADO - BENS IMÓVEIS		0,00	0,00				
SUBTOTAL BENS IMÓVEIS		0,00	0,00				
B.4) INTANGÍVEL		0,00	997.767,46				
B.4.1) SOFTWARES		0,00	997.767,46				
B.4.2) (-) AMORTIZAÇÃO SOFTWARES		0,00	0,00				
B.4.3) (-) REDUÇÃO AO VALOR RECUPERÁVEL DE INTANGÍVEL - SOFTWARES		0,00	0,00				
SUBTOTAL SOFTWARES		0,00	997.767,46				
B.4.4) MARCAS, DIREITOS E PATENTES INDUSTRIAIS		0,00	0,00				
B.4.5) (-) AMORTIZAÇÃO MARCAS, DIREITOS E PATENTES		0,00	0,00				
B.4.6) (-) REDUÇÃO AO VLR RECUPERÁVEL INTANGÍVEL - MARCAS, DIREITOS E PATENTES		0,00	0,00				
SUBTOTAL MARCAS, DIREITOS E PATENTES INDUSTRIAIS		0,00	0,00				
B.4.7) DIREITO DE USO DE IMÓVEIS		0,00	0,00				
B.4.8) (-) AMORTIZAÇÃO DIREITO DE USO DE IMÓVEIS		0,00	0,00				
B.4.9) (-) REDUÇÃO AO VALOR RECUPERÁVEL DE INTANGÍVEL - DIREITO DE USO		0,00	0,00				
SUBTOTAL DIREITO DE USO DE IMÓVEIS		0,00	0,00				
B.5) DIFERIDO		0,00	0,00				
TOTAL DO ATIVO (A + B)		46.770.856,37	45.132.042,82	TOTAL DO PASSIVO E PATRIMÔNIO LÍQUIDO (C + D + E)		46.770.856,37	45.132.042,82

Sistema de Contabilidade do Estado de Goiás DEMONSTRAÇÃO DAS VARIAÇÕES PATRIMONIAIS

QUADRO - VARIAÇÕES PATRIMONIAIS QUANTITATIVAS
ANEXO 15 - LEI FEDERAL nº 4.320/64



66CF3477A0AA2708E108E2772926FDFC

PERÍODO: 1 a 12/2023

ÓRGÃO: 250 - FUNDO DE MODERNIZAÇÃO DO TRIBUNAL DE CONTAS DO ESTADO DE GOIÁS

VARIAÇÕES PATRIMONIAIS AUMENTATIVAS				VARIAÇÕES PATRIMONIAIS DIMINUTIVAS			
ESPECIFICAÇÃO	NOTA EXPLICATIVA	EXERCÍCIO		ESPECIFICAÇÃO	NOTA EXPLICATIVA	EXERCÍCIO	
		ATUAL	ANTERIOR			ATUAL	ANTERIOR
IMPOSTOS, TAXAS E CONTRIBUIÇÕES DE MELHORIA		0,00	0,00	PESSOAL E ENCARGOS		0,00	0,00
IMPOSTOS		0,00	0,00	REMUNERAÇÃO A PESSOAL		0,00	0,00
TAXAS		0,00	0,00	ENCARGOS PATRONAIS		0,00	0,00
CONTRIBUIÇÕES DE MELHORIA		0,00	0,00	BENEFÍCIOS A PESSOAL		0,00	0,00
				OUTRAS VARIAÇÕES PATRIMONIAIS DIMINUTIVAS - PESSOAL E ENCARGOS		0,00	0,00
CONTRIBUIÇÕES		0,00	0,00	BENEFÍCIOS PREVIDENCIÁRIOS E ASSISTENCIAIS		0,00	0,00
CONTRIBUIÇÕES SOCIAIS		0,00	0,00	APOSENTADORIAS E REFORMAS		0,00	0,00
CONTRIBUIÇÕES DE INTERVENÇÃO NO DOMÍNIO ECONÔMICO		0,00	0,00	PENSÕES		0,00	0,00
CONTRIBUIÇÃO DE ILUMINAÇÃO PÚBLICA		0,00	0,00	BENEFÍCIOS DE PRESTAÇÃO CONTINUADA		0,00	0,00
CONTRIBUIÇÕES DE INTERESSE DAS CATEGORIAS PROFISSIONAIS		0,00	0,00	BENEFÍCIOS EVENTUAIS		0,00	0,00
				POLÍTICAS PÚBLICAS DE TRANSFERÊNCIA DE RENDA		0,00	0,00
				OUTROS BENEFÍCIOS PREVIDENCIÁRIOS E ASSISTENCIAIS		0,00	0,00
EXPLORAÇÃO E VENDA DE BENS, SERVIÇOS E DIREITOS		125.653,06	8.719.988,74	USO DE BENS, SERVIÇOS E CONSUMO DE CAPITAL FIXO		8.727,55	89.031,50
VENDAS DE MERCADORIAS		0,00	0,00	USO DE MATERIAL DE CONSUMO		0,00	0,00
VENDAS DE PRODUTOS		0,00	0,00	SERVIÇOS		416,83	25.953,06
EXPLORAÇÃO DE BENS, DIREITOS E PRESTAÇÃO DE SERVIÇOS		125.653,06	8.719.988,74	DEPRECIÇÃO, AMORTIZAÇÃO E EXAUSTÃO		8.310,72	63.078,44
VARIAÇÕES PATRIMONIAIS AUMENTATIVAS FINANCEIRAS		2.148.563,07	1.685.910,06	VARIAÇÕES PATRIMONIAIS DIMINUTIVAS FINANCEIRAS		0,00	0,00
JUROS E ENCARGOS DE EMPRÉSTIMOS E FINANCIAMENTOS CONCEDIDOS		0,00	0,00	JUROS E ENCARGOS DE EMPRÉSTIMOS E FINANCIAMENTOS OBTIDOS		0,00	0,00
JUROS E ENCARGOS DE MORA		0,00	0,00	JUROS E ENCARGOS DE MORA		0,00	0,00

Sistema de Contabilidade do Estado de Goiás DEMONSTRAÇÃO DAS VARIAÇÕES PATRIMONIAIS

QUADRO - VARIAÇÕES PATRIMONIAIS QUANTITATIVAS
ANEXO 15 - LEI FEDERAL nº 4.320/64



66CF3477A0AA2708E108E2772926FDFC

PERÍODO: 1 a 12/2023

ÓRGÃO: 250 - FUNDO DE MODERNIZAÇÃO DO TRIBUNAL DE CONTAS DO ESTADO DE GOIÁS

VARIAÇÕES PATRIMONIAIS AUMENTATIVAS				VARIAÇÕES PATRIMONIAIS DIMINUTIVAS			
ESPECIFICAÇÃO	NOTA EXPLICATIVA	EXERCÍCIO		ESPECIFICAÇÃO	NOTA EXPLICATIVA	EXERCÍCIO	
		ATUAL	ANTERIOR			ATUAL	ANTERIOR
VARIAÇÕES MONETÁRIAS E CAMBIAIS		0,00	0,00	VARIAÇÕES MONETÁRIAS E CAMBIAIS		0,00	0,00
DESCONTOS FINANCEIROS OBTIDOS		0,00	0,00	DESCONTOS FINANCEIROS CONCEDIDOS		0,00	0,00
REMUNERAÇÃO DE DEPÓSITOS BANCÁRIOS E APLICAÇÕES FINANCEIRAS		2.148.563,07	1.685.910,06	OUTRAS VARIAÇÕES PATRIMONIAIS DIMINUTIVAS - FINANCEIRAS		0,00	0,00
OUTRAS VARIAÇÕES PATRIMONIAIS AUMENTATIVAS - FINANCEIRAS		0,00	0,00				
TRANSFERÊNCIAS E DELEGAÇÕES RECEBIDAS		0,00	0,00	TRANSFERÊNCIAS E DELEGAÇÕES CONCEDIDAS		0,00	2.802.414,74
TRANSFERÊNCIAS INTRAGOVERNAMENTAIS		0,00	0,00	TRANSFERÊNCIAS INTRAGOVERNAMENTAIS		0,00	0,00
TRANSFERÊNCIAS INTERGOVERNAMENTAIS		0,00	0,00	TRANSFERÊNCIAS INTERGOVERNAMENTAIS		0,00	0,00
TRANSFERÊNCIAS DAS INSTITUIÇÕES PRIVADAS		0,00	0,00	TRANSFERÊNCIAS A INSTITUIÇÕES PRIVADAS		0,00	0,00
TRANSFERÊNCIAS DAS INSTITUIÇÕES MULTIGOVERNAMENTAIS		0,00	0,00	TRANSFERÊNCIAS A INSTITUIÇÕES MULTIGOVERNAMENTAIS		0,00	0,00
TRANSFERÊNCIAS DE CONSÓRCIOS PÚBLICOS		0,00	0,00	TRANSFERÊNCIAS A CONSÓRCIOS PÚBLICOS		0,00	0,00
TRANSFERÊNCIAS DO EXTERIOR		0,00	0,00	TRANSFERÊNCIAS AO EXTERIOR		0,00	0,00
EXECUÇÃO ORÇAMENTÁRIA DELEGADA DE ENTES		0,00	0,00	EXECUÇÃO ORÇAMENTÁRIA DELEGADA A ENTES		0,00	0,00
TRANSFERÊNCIAS DE PESSOAS FÍSICAS		0,00	0,00	OUTRAS TRANSFERÊNCIAS E DELEGAÇÕES CONCEDIDAS		0,00	2.802.414,74
OUTRAS TRANSFERÊNCIAS E DELEGAÇÕES RECEBIDAS		0,00	0,00				
VALORIZAÇÃO E GANHOS COM ATIVOS E DESINCORPORAÇÃO DE PASSIVOS		695.062,59	5.594.380,46	DESVALORIZAÇÃO E PERDAS DE ATIVOS E INCORPORAÇÃO DE PASSIVOS		1.559.355,38	868.252,04
REAVALIAÇÃO DE ATIVOS		0,00	0,00	REAVALIAÇÃO, REDUÇÃO A VALOR RECUPERÁVEL E AJUSTE PARA PERDAS		0,00	0,00
GANHOS COM ALIENAÇÃO		0,00	0,00	PERDAS COM ALIENAÇÃO		0,00	0,00
GANHOS COM INCORPORAÇÃO DE ATIVOS		695.062,59	5.594.281,52	PERDAS INVOLUNTÁRIAS		997.767,46	0,00
GANHOS COM DESINCORPORAÇÃO DE PASSIVOS		0,00	98,94	INCORPORAÇÃO DE PASSIVOS		0,00	0,00

Sistema de Contabilidade do Estado de Goiás DEMONSTRAÇÃO DAS VARIAÇÕES PATRIMONIAIS

QUADRO - VARIAÇÕES PATRIMONIAIS QUANTITATIVAS
ANEXO 15 - LEI FEDERAL nº 4.320/64



66CF3477A0AA2708E108E2772926FDFC

PERÍODO: 1 a 12/2023

ÓRGÃO: 250 - FUNDO DE MODERNIZAÇÃO DO TRIBUNAL DE CONTAS DO ESTADO DE GOIÁS

VARIAÇÕES PATRIMONIAIS AUMENTATIVAS				VARIAÇÕES PATRIMONIAIS DIMINUTIVAS			
ESPECIFICAÇÃO	NOTA EXPLICATIVA	EXERCÍCIO		ESPECIFICAÇÃO	NOTA EXPLICATIVA	EXERCÍCIO	
		ATUAL	ANTERIOR			ATUAL	ANTERIOR
REVERSÃO DE REDUÇÃO AO VALOR RECUPERÁVEL		0,00	0,00	DESINCORPORAÇÃO DE ATIVOS		561.587,92	868.252,04
OUTRAS VARIAÇÕES PATRIMONIAIS AUMENTATIVAS		263.895,82	417.447,68	TRIBUTÁRIAS		26.303,74	107.333,24
VARIAÇÃO PATRIMONIAL AUMENTATIVA A CLASSIFICAR		0,00	0,00	IMPOSTOS, TAXAS E CONTRIBUIÇÕES DE MELHORIA		0,00	0,00
RESULTADO POSITIVO DE PARTICIPAÇÕES		0,00	0,00	CONTRIBUIÇÕES		26.303,74	107.333,24
REVERSÃO DE PROVISÕES E AJUSTES DE PERDAS		0,00	0,00	CUSTO DAS MERCADORIAS E DOS PRODUTOS VENDIDOS, E DOS SERVIÇOS PRESTADOS		0,00	0,00
DIVERSAS VARIAÇÕES PATRIMONIAIS AUMENTATIVAS		263.895,82	417.447,68	CUSTO DAS MERCADORIAS VENDIDAS		0,00	0,00
				CUSTO DOS PRODUTOS VENDIDOS		0,00	0,00
				CUSTO DOS SERVIÇOS PRESTADOS		0,00	0,00
				OUTRAS VARIAÇÕES PATRIMONIAIS DIMINUTIVAS		0,00	0,00
				PREMIAÇÕES		0,00	0,00
				RESULTADO NEGATIVO DE PARTICIPAÇÕES		0,00	0,00
				INCENTIVOS		0,00	0,00
				SUBVENÇÕES ECONÔMICAS		0,00	0,00
				PARTICIPAÇÕES E CONTRIBUIÇÕES		0,00	0,00
				CONSTITUIÇÃO DE PROVISÕES		0,00	0,00
				DIVERSAS VARIAÇÕES PATRIMONIAIS DIMINUTIVAS		0,00	0,00
TOTAL DAS VARIAÇÕES PATRIMONIAIS AUMENTATIVAS (I)		3.233.174,54	16.417.726,94	TOTAL DAS VARIAÇÕES PATRIMONIAIS DIMINUTIVAS (II)		1.594.386,67	3.867.031,52
RESULTADO PATRIMONIAL DO PERÍODO (III) = (I - II)						1.638.787,87	12.550.695,42



PERÍODO: 1 a 12 / 2023

ÓRGÃO: 250 - FUNDO DE MODERNIZAÇÃO DO TRIBUNAL DE CONTAS DO ESTADO DE GOIÁS

ESPECIFICAÇÃO	Nº DO CONTRATO	SALDO ANTERIOR EM CIRCULAÇÃO	MOVIMENTO NO EXERCÍCIO		SALDO PARA O EXERCÍCIO SEGUINTE
		(1)	EMIÇÃO (2)	RESGATE (3)	(4) = (1 + 2 - 3)
A) DÍVIDA FUNDADA INTERNA		0,00	0,00	0,00	0,00
A.1) ENCARGOS SOCIAIS COM PARCELAMENTO DE DÉBITOS		0,00	0,00	0,00	0,00
		0,00	0,00	0,00	0,00
A.2) TRIBUTOS FEDERAIS RENEGOCIADOS		0,00	0,00	0,00	0,00
		0,00	0,00	0,00	0,00
A.3) EMPRÉSTIMOS E FINANCIAMENTOS INTERNOS		0,00	0,00	0,00	0,00
		0,00	0,00	0,00	0,00
B) DÍVIDA FUNDADA EXTERNA		0,00	0,00	0,00	0,00
B.1) EMPRÉSTIMOS E FINANCIAMENTOS EXTERNOS		0,00	0,00	0,00	0,00
		0,00	0,00	0,00	0,00
TOTAL (A +B)		0,00	0,00	0,00	0,00



Sistema de Contabilidade do Estado de Goiás

DEMONSTRATIVO DA DÍVIDA FLUTUANTE

ANEXO 17 - LEI FEDERAL nº 4.320/64



6ED2D68F33D928751B813F89F43FC636

PERÍODO: 1 a 12/2023

ÓRGÃO: 250 - FUNDO DE MODERNIZAÇÃO DO TRIBUNAL DE CONTAS DO ESTADO DE GOIÁS

ESPECIFICAÇÃO	SALDO INICIAL DO PERÍODO (1)	MOVIMENTO DO PERÍODO					SALDO FINAL DO PERÍODO (7) = (1 + 2 - 3 - 4 + 5 + 6)
		FINANCEIRO		VARIÇÕES PATRIMONIAIS			
		INSCRIÇÃO / AJUSTES (2)	PAGAMENTO / AJUSTES (3)	CANCELAMENTO (4)	ENCAMPAÇÃO (5)	VARIAÇÃO MONETÁRIA E CAMBIAL (6)	
A) RESTOS A PAGAR (EXCLUÍDOS OS SERVIÇOS DA DÍVIDA)	268.945,84	26.727,19	26.701,51	0,00	0,00	0,00	268.971,52
A.1) OBRIGAÇÕES TRABALHISTAS, PREVIDENCIÁRIAS E ASSISTENCIAIS A PAGAR A CURTO PRAZO	0,00	0,00	0,00	0,00	0,00	0,00	0,00
A.2) FORNECEDORES E CONTAS A PAGAR A CURTO PRAZO	0,00	416,83	397,77	0,00	0,00	0,00	19,06
A.3) OBRIGAÇÕES FISCAIS A CURTO PRAZO	0,00	26.303,74	26.303,74	0,00	0,00	0,00	0,00
A.4) OBRIGAÇÕES DE REPARTIÇÃO A OUTROS ENTES	0,00	0,00	0,00	0,00	0,00	0,00	0,00
A.5) DEMAIS OBRIGAÇÕES A CURTO PRAZO	268.945,84	6,62	0,00	0,00	0,00	0,00	268.952,46
A.6) PROVISÕES A CURTO PRAZO	0,00	0,00	0,00	0,00	0,00	0,00	0,00
B) SERVIÇOS DA DÍVIDA A PAGAR (JUROS, ENCARGOS E AMORTIZAÇÕES)	0,00	0,00	0,00	0,00	0,00	0,00	0,00
B.1) EMPRÉSTIMOS E FINANCIAMENTOS A CURTO PRAZO	0,00	0,00	0,00	0,00	0,00	0,00	0,00
C) DEPÓSITOS	0,00	0,00	0,00	0,00	0,00	0,00	0,00
C.1) VALORES RESTITUÍVEIS	0,00	0,00	0,00	0,00	0,00	0,00	0,00
C.2) OUTROS DEPÓSITOS	0,00	0,00	0,00	0,00	0,00	0,00	0,00
D) DÉBITOS DE TESOURARIA (ARO)	0,00	0,00	0,00	0,00	0,00	0,00	0,00
D.1) OPERAÇÕES DE CRÉDITO POR ANTECIPAÇÃO DA RECEITA ORÇAMENTÁRIA - ARO	0,00	0,00	0,00	0,00	0,00	0,00	0,00
TOTAL (A + B + C + D)	268.945,84	26.727,19	26.701,51	0,00	0,00	0,00	268.971,52



PERÍODO: 1 a 12/2023

ÓRGÃO: 250 - FUNDO DE MODERNIZAÇÃO DO TRIBUNAL DE CONTAS DO ESTADO DE GOIÁS

ESPECIFICAÇÃO	NOTA EXPLICATIVA	EXERCÍCIO ATUAL	EXERCÍCIO ANTERIOR
A) FLUXOS DE CAIXA DAS ATIVIDADES OPERACIONAIS (A1 - A2)		2.511.413,75	10.690.060,18
A.1) INGRESSOS		2.538.121,88	10.823.346,48
A.1.1) IMPOSTOS, TAXAS E CONTRIBUIÇÕES DE MELHORIA		0,00	0,00
A.1.2) RECEITA DE CONTRIBUIÇÕES		0,00	0,00
A.1.3) RECEITA PATRIMONIAL		125.653,06	7.944.603,02
A.1.4) RECEITA AGROPECUÁRIA		0,00	0,00
A.1.5) RECEITA INDUSTRIAL		0,00	0,00
A.1.6) RECEITA DE SERVIÇOS		0,00	775.385,72
A.1.7) REMUNERAÇÃO DAS DISPONIBILIDADES		2.148.563,07	1.685.910,06
A.1.8) TRANSFERÊNCIAS RECEBIDAS		0,00	0,00
A.1.8.01) INTERGOVERNAMENTAIS		0,00	0,00
A.1.8.01.01) UNIÃO		0,00	0,00
A.1.8.01.02) ESTADOS E DISTRITO FEDERAL		0,00	0,00
A.1.8.01.03) MUNICÍPIOS		0,00	0,00
A.1.8.02) INTRAGOVERNAMENTAIS		0,00	0,00
A.1.8.03) OUTRAS TRANSFERÊNCIAS RECEBIDAS		0,00	0,00
A.1.9) OUTRAS RECEITAS		263.895,82	417.447,68
A.1.10) OUTROS INGRESSOS OPERACIONAIS		9,93	0,00
A.2) DESEMBOLSOS		26.708,13	133.286,30
A.2.1) PESSOAL E DEMAIS DESPESAS		26.701,51	133.286,30
A.2.1.01) LEGISLATIVA		26.701,51	133.286,30
A.2.1.02) JUDICIÁRIA		0,00	0,00
A.2.1.03) ESSENCIAL À JUSTIÇA		0,00	0,00
A.2.1.04) ADMINISTRACAO		0,00	0,00
A.2.1.05) DEFESA NACIONAL		0,00	0,00
A.2.1.06) SEGURANÇA PÚBLICA		0,00	0,00
A.2.1.07) RELAÇÕES EXTERIORES		0,00	0,00
A.2.1.08) ASSISTÊNCIA SOCIAL		0,00	0,00
A.2.1.09) PREVIDÊNCIA SOCIAL		0,00	0,00
A.2.1.10) SAUDE		0,00	0,00
A.2.1.11) TRABALHO		0,00	0,00
A.2.1.12) EDUCACAO		0,00	0,00
A.2.1.13) CULTURA		0,00	0,00
A.2.1.14) DIREITOS DA CIDADANIA		0,00	0,00



PERÍODO: 1 a 12/2023

ÓRGÃO: 250 - FUNDO DE MODERNIZAÇÃO DO TRIBUNAL DE CONTAS DO ESTADO DE GOIÁS

ESPECIFICAÇÃO	NOTA EXPLICATIVA	EXERCÍCIO ATUAL	EXERCÍCIO ANTERIOR
A.2.1.15) URBANISMO		0,00	0,00
A.2.1.16) HABITACAO		0,00	0,00
A.2.1.17) SANEAMENTO		0,00	0,00
A.2.1.18) GESTÃO AMBIENTAL		0,00	0,00
A.2.1.19) CIÊNCIA E TECNOLOGIA		0,00	0,00
A.2.1.20) AGRICULTURA		0,00	0,00
A.2.1.21) ORGANIZAÇÃO AGRÁRIA		0,00	0,00
A.2.1.22) INDÚSTRIA		0,00	0,00
A.2.1.23) COMÉRCIO E SERVIÇOS		0,00	0,00
A.2.1.24) COMUNICACOES		0,00	0,00
A.2.1.25) ENERGIA		0,00	0,00
A.2.1.26) TRANSPORTE		0,00	0,00
A.2.1.27) DESPORTO E LAZER		0,00	0,00
A.2.1.28) ENCARGOS ESPECIAIS		0,00	0,00
A.2.2) JUROS E ENCARGOS DA DÍVIDA		0,00	0,00
A.2.2.01) JUROS E CORREÇÃO MONETÁRIA DA DÍVIDA INTERNA		0,00	0,00
A.2.2.02) JUROS E CORREÇÃO MONETÁRIA DA DÍVIDA EXTERNA		0,00	0,00
A.2.2.03) OUTROS ENCARGOS DA DÍVIDA		0,00	0,00
A.2.3) TRANSFERÊNCIAS CONCEDIDAS		0,00	0,00
A.2.3.01) INTERGOVERNAMENTAIS		0,00	0,00
A.2.3.01.01) UNIÃO		0,00	0,00
A.2.3.01.02) ESTADOS E DISTRITO FEDERAL		0,00	0,00
A.2.3.01.03) MUNICÍPIOS		0,00	0,00
A.2.3.01.04) CONSÓRCIOS PÚBLICOS		0,00	0,00
A.2.3.02) INTRAGOVERNAMENTAIS		0,00	0,00
A.2.3.03) OUTRAS TRANSFERÊNCIAS CONCEDIDAS		0,00	0,00
A.2.4) OUTROS DESEMBOLSOS OPERACIONAIS		6,62	0,00
B) FLUXOS DE CAIXA DAS ATIVIDADES DE INVESTIMENTO (B1 - B2)		0,00	0,00
B.1) INGRESSOS		0,00	0,00
B.1.1) ALIENAÇÃO DE BENS		0,00	0,00
B.1.2) AMORTIZAÇÃO DE EMPRÉSTIMOS E FINANCIAMENTOS CONCEDIDOS		0,00	0,00
B.1.3) OUTROS INGRESSOS DE INVESTIMENTOS		0,00	0,00
B.2) DESEMBOLSOS		0,00	0,00
B.2.1) AQUISIÇÃO DE ATIVO NÃO CIRCULANTE		0,00	0,00



PERÍODO: 1 a 12/2023

ÓRGÃO: 250 - FUNDO DE MODERNIZAÇÃO DO TRIBUNAL DE CONTAS DO ESTADO DE GOIÁS

ESPECIFICAÇÃO	NOTA EXPLICATIVA	EXERCÍCIO ATUAL	EXERCÍCIO ANTERIOR
B.2.2) CONCESSÃO DE EMPRÉSTIMOS E FINANCIAMENTOS		0,00	0,00
B.2.3) OUTROS DESEMBOLSOS DE INVESTIMENTOS		0,00	0,00
C) FLUXOS DE CAIXA DAS ATIVIDADES DE FINANCIAMENTO (C1 - C2)		0,00	0,00
C.1) INGRESSOS		0,00	0,00
C.1.1) OPERAÇÕES DE CRÉDITO		0,00	0,00
C.1.2) INTEGRALIZAÇÃO DO CAPITAL SOCIAL DE EMPRESAS DEPENDENTES		0,00	0,00
C.1.3) OUTROS INGRESSOS DE FINANCIAMENTOS		0,00	0,00
C.2) DESEMBOLSOS		0,00	0,00
C.2.1) AMORTIZAÇÃO / REFINANCIAMENTO DA DÍVIDA		0,00	0,00
C.2.2) OUTROS DESEMBOLSOS DE FINANCIAMENTOS		0,00	0,00
GERAÇÃO LÍQUIDA DE CAIXA E EQUIVALENTE DE CAIXA (A + B + C)		2.511.413,75	10.690.060,18
CAIXA E EQUIVALENTE DE CAIXA INICIAL		18.788.620,35	8.098.560,17
CAIXA E EQUIVALENTE DE CAIXA FINAL		21.300.034,10	18.788.620,35

Sistema de Contabilidade do Estado de Goiás

DEMONSTRAÇÃO DAS MUTAÇÕES NO PATRIMÔNIO LÍQUIDO

ANEXO 19 - Portaria nº 438 da STN de 12/07/2012



9F6D4F3F434432B7DF062787165176B6

PERÍODO: 1 a 12/2023

ÓRGÃO: 250 - FUNDO DE MODERNIZAÇÃO DO TRIBUNAL DE CONTAS DO ESTADO DE GOIÁS

LINHA	ESPECIFICAÇÃO	PATRIMÔNIO SOCIAL CAPITAL SOCIAL	ADIANTAMENTO PARA FUTURO AUMENTO DE CAPITAL (AFAC)	RESERVA DE CAPITAL	AJUSTES DE AVALIAÇÃO PATRIMONIAL	RESERVAS DE LUCROS	DEMAIS RESERVAS	RESULTADOS ACUMULADOS	AÇÕES / COTAS EM TESOURARIA	TOTAL
1	SALDO INICIAL EXERCÍCIO ANTERIOR	0,00	0,00	0,00	0,00	0,00	0,00	32.312.401,56	0,00	32.312.401,56
2	AJUSTES DE EXERCÍCIOS ANTERIORES	0,00	0,00	0,00	0,00	0,00	0,00	0,00	0,00	0,00
3	AUMENTO DE CAPITAL	0,00	0,00	0,00	0,00	0,00	0,00	0,00	0,00	0,00
4	RESGATE / REEMISSÃO DE AÇÕES E COTAS	0,00	0,00	0,00	0,00	0,00	0,00	0,00	0,00	0,00
5	JUROS SOBRE CAPITAL PRÓPRIO	0,00	0,00	0,00	0,00	0,00	0,00	0,00	0,00	0,00
6	RESULTADO DO EXERCÍCIO	0,00	0,00	0,00	0,00	0,00	0,00	12.550.695,42	0,00	12.550.695,42
7	RESULTADO DE EXERCÍCIOS ANTERIORES	0,00	0,00	0,00	0,00	0,00	0,00	0,00	0,00	0,00
8	AJUSTES DE AVALIAÇÃO PATRIMONIAL	0,00	0,00	0,00	0,00	0,00	0,00	0,00	0,00	0,00
9	CONSTITUIÇÃO / REVERSÃO DE RESERVAS	0,00	0,00	0,00	0,00	0,00	0,00	0,00	0,00	0,00
10	DIVIDENDOS A DISTRIBUIR	0,00	0,00	0,00	0,00	0,00	0,00	0,00	0,00	0,00
11	SALDO FINAL EXERCÍCIO ANTERIOR / SALDO INICIAL EXERCÍCIO ATUAL	0,00	0,00	0,00	0,00	0,00	0,00	44.863.096,98	0,00	44.863.096,98
12	AJUSTE NO SALDO INICIAL INERENTE ALTERAÇÃO NA METODOLOGIA DE REGISTRO DAS PROVISÕES MATEMÁTICAS PREVIDENCIÁRIAS CONFORME IPC/STN Nº 14	0,00	0,00	0,00	0,00	0,00	0,00	0,00	0,00	0,00
13	AJUSTES DE EXERCÍCIOS ANTERIORES	0,00	0,00	0,00	0,00	0,00	0,00	0,00	0,00	0,00
14	AUMENTO DE CAPITAL	0,00	0,00	0,00	0,00	0,00	0,00	0,00	0,00	0,00
15	RESGATE / REEMISSÃO DE AÇÕES E COTAS	0,00	0,00	0,00	0,00	0,00	0,00	0,00	0,00	0,00
16	JUROS SOBRE CAPITAL PRÓPRIO	0,00	0,00	0,00	0,00	0,00	0,00	0,00	0,00	0,00
17	RESULTADO DO EXERCÍCIO	0,00	0,00	0,00	0,00	0,00	0,00	1.638.787,87	0,00	1.638.787,87
18	RESULTADO DE EXERCÍCIOS ANTERIORES	0,00	0,00	0,00	0,00	0,00	0,00	0,00	0,00	0,00
19	AJUSTES DE AVALIAÇÃO PATRIMONIAL	0,00	0,00	0,00	0,00	0,00	0,00	0,00	0,00	0,00
20	CONSTITUIÇÃO / REVERSÃO DE RESERVAS	0,00	0,00	0,00	0,00	0,00	0,00	0,00	0,00	0,00
21	DIVIDENDOS A DISTRIBUIR	0,00	0,00	0,00	0,00	0,00	0,00	0,00	0,00	0,00
22	SALDO FINAL EXERCÍCIO ATUAL	0,00	0,00	0,00	0,00	0,00	0,00	46.501.884,85	0,00	46.501.884,85

Sistema de Contabilidade do Estado de Goiás
DEMONSTRATIVO SINTÉTICO DA MOVIMENTAÇÃO DO ALMOXARIFADO
 RESOLUÇÃO NORMATIVA nº 005/2018 DO TRIBUNAL DE CONTAS DO ESTADO DE GOIÁS



8BA4EA0DC4DD2E40EEC2E87C89F01ED1

PERÍODO: 1 a 12/2023

ÓRGÃO: 250 - FUNDO DE MODERNIZAÇÃO DO TRIBUNAL DE CONTAS DO ESTADO DE GOIÁS

ESPECIFICAÇÃO	SALDO INICIAL DO PERÍODO (1)	MOVIMENTO DO PERÍODO							SALDO FINAL DO PERÍODO (9) = (1 + 2 + 3 - 4 - 5 - 6 - 7 + 8)	
		AQUISIÇÕES (2)	INCORPORAÇÕES (3)	ALIENAÇÕES (4)	BAIXAS (5)	TRANSFERÊNCIAS E OU DOAÇÕES (6)	PERDAS (7)	REAVALIAÇÃO (8)		
A) ALMOXARIFADO	0,00	0,00	0,00	0,00	0,00	0,00	0,00	0,00	0,00	0,00
A.1) 1.1.5.6.1.01.00.00.00 - MATERIAL DE CONSUMO	0,00	0,00	0,00	0,00	0,00	0,00	0,00	0,00	0,00	0,00
A.2) 1.1.5.6.1.02.00.00.00 - GÊNEROS ALIMENTÍCIOS	0,00	0,00	0,00	0,00	0,00	0,00	0,00	0,00	0,00	0,00
A.3) 1.1.5.6.1.03.00.00.00 - MATERIAIS DE CONSTRUÇÃO	0,00	0,00	0,00	0,00	0,00	0,00	0,00	0,00	0,00	0,00
A.4) 1.1.5.6.1.04.00.00.00 - AUTOPEÇAS	0,00	0,00	0,00	0,00	0,00	0,00	0,00	0,00	0,00	0,00
A.5) 1.1.5.6.1.05.00.00.00 - MEDICAMENTOS E MATERIAIS HOSPITALARES	0,00	0,00	0,00	0,00	0,00	0,00	0,00	0,00	0,00	0,00
A.6) 1.1.5.6.1.06.00.00.00 - MATERIAIS GRÁFICOS	0,00	0,00	0,00	0,00	0,00	0,00	0,00	0,00	0,00	0,00
A.7) 1.1.5.6.1.07.00.00.00 - MATERIAL DE EXPEDIENTE	0,00	0,00	0,00	0,00	0,00	0,00	0,00	0,00	0,00	0,00
A.8) 1.1.5.6.1.08.00.00.00 - MATERIAIS A CLASSIFICAR	0,00	0,00	0,00	0,00	0,00	0,00	0,00	0,00	0,00	0,00
A.9) 1.1.5.6.1.09.00.00.00 - ESTOQUE SOBRESSALENTES A ALIENAR	0,00	0,00	0,00	0,00	0,00	0,00	0,00	0,00	0,00	0,00
A.10) 1.1.5.6.1.99.00.00.00 - OUTROS ALMOXARIFADO	0,00	0,00	0,00	0,00	0,00	0,00	0,00	0,00	0,00	0,00
B) AJUSTE DE PERDAS DE ESTOQUES (-)	0,00	0,00	0,00	0,00	0,00	0,00	0,00	0,00	0,00	0,00
B.1) 1.1.5.9.1.01.06.01.00 - MATERIAL DE CONSUMO	0,00	0,00	0,00	0,00	0,00	0,00	0,00	0,00	0,00	0,00
B.2) 1.1.5.9.1.01.06.02.00 - GÊNEROS ALIMENTÍCIOS	0,00	0,00	0,00	0,00	0,00	0,00	0,00	0,00	0,00	0,00
B.3) 1.1.5.9.1.01.06.03.00 - MATERIAIS DE CONSTRUÇÃO	0,00	0,00	0,00	0,00	0,00	0,00	0,00	0,00	0,00	0,00
B.4) 1.1.5.9.1.01.06.04.00 - AUTOPEÇAS	0,00	0,00	0,00	0,00	0,00	0,00	0,00	0,00	0,00	0,00
B.5) 1.1.5.9.1.01.06.05.00 - MEDICAMENTOS E MATERIAIS HOSPITALARES	0,00	0,00	0,00	0,00	0,00	0,00	0,00	0,00	0,00	0,00
B.6) 1.1.5.9.1.01.06.06.00 - MATERIAIS GRÁFICOS	0,00	0,00	0,00	0,00	0,00	0,00	0,00	0,00	0,00	0,00

Sistema de Contabilidade do Estado de Goiás
DEMONSTRATIVO SINTÉTICO DA MOVIMENTAÇÃO DO ALMOXARIFADO
RESOLUÇÃO NORMATIVA nº 005/2018 DO TRIBUNAL DE CONTAS DO ESTADO DE GOIÁS



8BA4EA0DC4DD2E40EEC2E87C89F01ED1

PERÍODO: 1 a 12/2023

ÓRGÃO: 250 - FUNDO DE MODERNIZAÇÃO DO TRIBUNAL DE CONTAS DO ESTADO DE GOIÁS

ESPECIFICAÇÃO	SALDO INICIAL DO PERÍODO (1)	MOVIMENTO DO PERÍODO							SALDO FINAL DO PERÍODO (9) = (1 + 2 + 3 - 4 - 5 - 6 - 7 + 8)
		AQUISIÇÕES (2)	INCORPORAÇÕES (3)	ALIENAÇÕES (4)	BAIXAS (5)	TRANSFERÊNCIAS E OU DOAÇÕES (6)	PERDAS (7)	REAVALIAÇÃO (8)	
B.7) 1.1.5.9.1.01.06.07.00 - MATERIAL DE EXPEDIENTE	0,00	0,00	0,00	0,00	0,00	0,00	0,00	0,00	0,00
B.8) 1.1.5.9.1.01.06.08.00 - MATERIAIS A CLASSIFICAR	0,00	0,00	0,00	0,00	0,00	0,00	0,00	0,00	0,00
B.9) 1.1.5.9.1.01.06.09.00 - ESTOQUE SOBRESSALENTES A ALIENAR	0,00	0,00	0,00	0,00	0,00	0,00	0,00	0,00	0,00
B.10) 1.1.5.9.1.01.06.99.00 - OUTROS ALMOXARIFADO	0,00	0,00	0,00	0,00	0,00	0,00	0,00	0,00	0,00
ALMOXARIFADO MENOS OS AJUSTES DE PERDAS DE ESTOQUES (A - B)	0,00	0,00	0,00	0,00	0,00	0,00	0,00	0,00	0,00

Sistema de Contabilidade do Estado de Goiás
DEMONSTRATIVO SINTÉTICO DA MOVIMENTAÇÃO DO ATIVO IMOBILIZADO E INTANGÍVEL
 RESOLUÇÃO NORMATIVA nº 005/2018 DO TRIBUNAL DE CONTAS DO ESTADO DE GOIÁS



08367C3CAD1FA3C084FAC6B742E2E367

PERÍODO: 1 a 12/2023

ÓRGÃO: 250 - FUNDO DE MODERNIZAÇÃO DO TRIBUNAL DE CONTAS DO ESTADO DE GOIÁS

ESPECIFICAÇÃO	SALDO INICIAL DO PERÍODO	MOVIMENTO DO PERÍODO								SALDO FINAL DO PERÍODO
		AQUISIÇÕES	INCORPORAÇÕES	ALIENAÇÕES	BAIXAS	TRANSFERÊNCIAS E DOAÇÕES	REAValiaÇÃO	DEPRECIACÃO, EXAUSTÃO E AMORTIZAÇÃO	AJUSTES POR TESTE DE RECUPERABILIDADE	
	(1)	(2)	(3)	(4)	(5)	(6)	(7)	(8)	(9)	(10) = (1 + 2 + 3 - 4 - 5 - 6 + 7 - 8 - 9)
A) IMOBILIZADO	2.739.336,30	0,00	675.100,37	0,00	561.587,92	0,00	0,00	-11.651,50	0,00	2.864.500,25
A.1) BENS MÓVEIS	2.739.336,30	0,00	675.100,37	0,00	561.587,92	0,00	0,00	-11.651,50	0,00	2.864.500,25
A.1.1) MÁQUINAS, APARELHOS, EQUIPAMENTOS E FERRAMENTAS	1.497.813,25	0,00	195.365,36	0,00	159.097,01	0,00	0,00	468,69	0,00	1.533.612,91
A.1.2) BENS DE INFORMÁTICA	187.257,56	0,00	68.506,30	0,00	35.719,32	0,00	0,00	-12.120,18	0,00	232.164,72
A.1.3) MÓVEIS E UTENSÍLIOS	1.027.875,21	0,00	405.524,21	0,00	361.683,79	0,00	0,00	-0,01	0,00	1.071.715,64
A.1.4) MATERIAIS CULTURAIS, EDUCACIONAIS E DE COMUNICAÇÃO	26.390,28	0,00	5.704,50	0,00	5.087,80	0,00	0,00	0,00	0,00	27.006,98
A.1.5) VEÍCULOS	0,00	0,00	0,00	0,00	0,00	0,00	0,00	0,00	0,00	0,00
A.1.6) PEÇAS E CONJUNTOS DE REPOSIÇÃO	0,00	0,00	0,00	0,00	0,00	0,00	0,00	0,00	0,00	0,00
A.1.7) BENS MÓVEIS EM ANDAMENTO	0,00	0,00	0,00	0,00	0,00	0,00	0,00	0,00	0,00	0,00
A.1.8) BENS MÓVEIS EM ALMOXARIFADO	0,00	0,00	0,00	0,00	0,00	0,00	0,00	0,00	0,00	0,00
A.1.9) ARMAMENTOS	0,00	0,00	0,00	0,00	0,00	0,00	0,00	0,00	0,00	0,00
A.1.10) SEMOVENTES	0,00	0,00	0,00	0,00	0,00	0,00	0,00	0,00	0,00	0,00
A.1.11) DEMAIS BENS MÓVEIS	0,00	0,00	0,00	0,00	0,00	0,00	0,00	0,00	0,00	0,00
A.2) BENS IMÓVEIS	0,00	0,00	0,00	0,00	0,00	0,00	0,00	0,00	0,00	0,00
A.2.1) BENS DE USO ESPECIAL	0,00	0,00	0,00	0,00	0,00	0,00	0,00	0,00	0,00	0,00
A.2.2) BENS DOMINICAIS	0,00	0,00	0,00	0,00	0,00	0,00	0,00	0,00	0,00	0,00
A.2.3) BENS DE USO COMUM DO POVO	0,00	0,00	0,00	0,00	0,00	0,00	0,00	0,00	0,00	0,00
A.2.4) BENS IMÓVEIS EM ANDAMENTO	0,00	0,00	0,00	0,00	0,00	0,00	0,00	0,00	0,00	0,00
A.2.5) INSTALAÇÕES	0,00	0,00	0,00	0,00	0,00	0,00	0,00	0,00	0,00	0,00
A.2.6) BENFEITORIAS EM PROPRIEDADE DE TERCEIROS	0,00	0,00	0,00	0,00	0,00	0,00	0,00	0,00	0,00	0,00
A.2.7) DEMAIS BENS IMÓVEIS	0,00	0,00	0,00	0,00	0,00	0,00	0,00	0,00	0,00	0,00
B) INTANGÍVEL	997.767,46	0,00	0,00	0,00	997.767,46	0,00	0,00	0,00	0,00	0,00
B.1) SOFTWARES	997.767,46	0,00	0,00	0,00	997.767,46	0,00	0,00	0,00	0,00	0,00

Sistema de Contabilidade do Estado de Goiás
DEMONSTRATIVO SINTÉTICO DA MOVIMENTAÇÃO DO ATIVO IMOBILIZADO E INTANGÍVEL
RESOLUÇÃO NORMATIVA nº 005/2018 DO TRIBUNAL DE CONTAS DO ESTADO DE GOIÁS



08367C3CAD1FA3C084FAC6B742E2E367

PERÍODO: 1 a 12/2023

ÓRGÃO: 250 - FUNDO DE MODERNIZAÇÃO DO TRIBUNAL DE CONTAS DO ESTADO DE GOIÁS

ESPECIFICAÇÃO	SALDO INICIAL DO PERÍODO (1)	MOVIMENTO DO PERÍODO								SALDO FINAL DO PERÍODO (10) = (1 + 2 + 3 - 4 - 5 - 6 + 7 - 8 - 9)
		AQUISIÇÕES (2)	INCORPORAÇÕES (3)	ALIENAÇÕES (4)	BAIXAS (5)	TRANSFERÊNCIAS E DOAÇÕES (6)	REAValiaÇÃO (7)	DEPRECIÇÃO, EXAUSTÃO E AMORTIZAÇÃO (8)	AJUSTES POR TESTE DE RECUPERABILIDADE (9)	
B.2) MARCAS, DIREITOS E PATENTES INDUSTRIAIS	0,00	0,00	0,00	0,00	0,00	0,00	0,00	0,00	0,00	0,00
B.3) DIREITO DE USO DE IMÓVEIS	0,00	0,00	0,00	0,00	0,00	0,00	0,00	0,00	0,00	0,00
TOTAL (A + B)	3.737.103,76	0,00	675.100,37	0,00	1.559.355,38	0,00	0,00	-11.651,50	0,00	2.864.500,25

Sistema de Contabilidade do Estado de Goiás
DEMONSTRATIVO SINTÉTICO DA MOVIMENTAÇÃO DO ATIVO INTANGÍVEL E DO ATIVO DIFERIDO
RESOLUÇÃO NORMATIVA nº 005/2018 DO TRIBUNAL DE CONTAS DO ESTADO DE GOIÁS



4E4CE34796CD12508E29D71F22927787

PERÍODO: 1 a 12/2023

ÓRGÃO: 250 - FUNDO DE MODERNIZAÇÃO DO TRIBUNAL DE CONTAS DO ESTADO DE GOIÁS

ESPECIFICAÇÃO	SALDO INICIAL DO PERÍODO (1)	MOVIMENTO DO PERÍODO		SALDO FINAL DO PERÍODO (4)=(1+2-3)
		ACRÉSCIMOS (2)	REDUÇÕES (3)	
A) 1.2.4.0.0.00.00.00.00 INTANGÍVEL	997.767,46	0,00	997.767,46	0,00
A.1) 1.2.4.1.0.00.00.00.00 SOFTWARES	997.767,46	0,00	997.767,46	0,00
A.1.1) 1.2.4.1.1.01.00.00.00 - SOFTWARES	997.767,46	0,00	997.767,46	0,00
A.2) 1.2.4.2.0.00.00.00.00 MARCAS, DIREITOS E PATENTES INDUSTRIAIS	0,00	0,00	0,00	0,00
A.3) 1.2.4.3.0.00.00.00.00 DIREITO DE USO DE IMÓVEIS	0,00	0,00	0,00	0,00
A.4) 1.2.4.8.0.00.00.00.00 (-) AMORTIZAÇÃO ACUMULADA	0,00	0,00	0,00	0,00
A.5) 1.2.4.9.0.00.00.00.00 (-) REDUÇÃO AO VALOR RECUPERÁVEL DE INTANGÍVEL	0,00	0,00	0,00	0,00
B) 1.2.5.0.0.00.00.00.00 DIFERIDO	0,00	0,00	0,00	0,00
B.1) 1.2.5.1.0.00.00.00.00 GASTOS DE IMPLANTAÇÃO E PRÉ-OPERACIONAIS	0,00	0,00	0,00	0,00
B.2) 1.2.5.2.0.00.00.00.00 GASTOS DE REORGANIZAÇÃO	0,00	0,00	0,00	0,00
B.3) 1.2.5.9.0.00.00.00.00 (-) AMORTIZAÇÃO ACUMULADA	0,00	0,00	0,00	0,00
TOTAL (A+B)	997.767,46	0,00	997.767,46	0,00



Sistema de Contabilidade do Estado de Goiás
DEMONSTRATIVO SINTÉTICO DA MOVIMENTAÇÃO DO ATIVO NÃO CIRCULANTE INVESTIMENTOS
RESOLUÇÃO NORMATIVA nº 005/2018 DO TRIBUNAL DE CONTAS DO ESTADO DE GOIÁS



70981A010090AB018BC9D2C150B7DE98

PERÍODO: 1 a 12/2023

ÓRGÃO: 250 - FUNDO DE MODERNIZAÇÃO DO TRIBUNAL DE CONTAS DO ESTADO DE GOIÁS

ESPECIFICAÇÃO	CNPJ	SALDO INICIAL DO PERÍODO (1)	MOVIMENTO DO PERÍODO		SALDO FINAL DO PERÍODO (4)=(1+2-3)
			ACRÉSCIMOS (2)	REDUÇÕES (3)	
A) 1.2.2.1.1.00.00.00.00 - PARTICIPAÇÕES PERMANENTES CONSOLIDAÇÃO	-	0,00	0,00	0,00	0,00
A.1) 1.2.2.1.1.01.00.00.00 - PARTICIPAÇÕES AVALIADAS PELO MÉTODO DE EQUIVALÊNCIA PATRIMONIAL	-	0,00	0,00	0,00	0,00
A.2) 1.2.2.1.1.02.00.00.00 - PARTICIPAÇÕES AVALIADAS PELO MÉTODO DE CUSTO	-	0,00	0,00	0,00	0,00
B) 1.2.2.1.2.00.00.00.00 - PARTICIPAÇÕES PERMANENTES INTRA OFSS	-	0,00	0,00	0,00	0,00
B.1) 1.2.2.1.2.01.00.00.00 - PARTICIPAÇÕES AVALIADAS PELO MÉTODO DE EQUIVALÊNCIA PATRIMONIAL	-	0,00	0,00	0,00	0,00
B.2) 1.2.2.1.2.02.00.00.00 - PARTICIPAÇÕES AVALIADAS PELO MÉTODO DE CUSTO	-	0,00	0,00	0,00	0,00
TOTAL(A+B)	-	0,00	0,00	0,00	0,00

Sistema de Contabilidade do Estado de Goiás
DEMONSTRATIVO SINTÉTICO DAS OBRIGAÇÕES COM FORNECEDORES
RESOLUÇÃO NORMATIVA nº 005/2018 DO TRIBUNAL DE CONTAS DO ESTADO DE GOIÁS



5A16A0A897BD9D05CE9F0CAC2DE5EF83

PERÍODO: 1 a 12/2023

ÓRGÃO: 250 - FUNDO DE MODERNIZAÇÃO DO TRIBUNAL DE CONTAS DO ESTADO DE GOIÁS

ESPECIFICAÇÃO	SALDO INICIAL DO PERÍODO (1)	MOVIMENTO DO PERÍODO		SALDO FINAL DO PERÍODO (4) = (1 + 2 - 3)
		ACRÉSCIMOS (2)	REDUÇÕES (3)	
A) 2.1.3.0.0.00.00.00.00 - FORNECEDORES E CONTAS A PAGAR A CURTO PRAZO	0,00	502,17	483,11	19,06
A.1) 2.1.3.1.1.01.00.00.00 - FORNECEDORES NACIONAIS	0,00	0,00	0,00	0,00
A.1.1) FORNECEDORES NÃO PARCELADOS A PAGAR	0,00	0,00	0,00	0,00
A.1.2) FORNECEDORES PARCELADOS A PAGAR	0,00	0,00	0,00	0,00
A.1.3) RENEGOCIAÇÃO DE DÍVIDAS COM FORNECEDORES	0,00	0,00	0,00	0,00
A.1.4) DEMAIS FORNECEDORES A PAGAR	0,00	0,00	0,00	0,00
A.2) 2.1.3.1.1.03.00.00.00 - CONTAS A PAGAR CREDORES NACIONAIS	0,00	502,17	483,11	19,06
A.2.1) DEMAIS CONTAS A PAGAR	0,00	502,17	483,11	19,06
A.3) 2.1.3.1.1.05.00.00.00 - PRECATÓRIOS DE FORNECEDORES NACIONAIS - REGIME ESPECIAL	0,00	0,00	0,00	0,00
A.3.1) PRECATÓRIOS DE FORNECEDORES NACIONAIS - REGIME ESPECIAL - A PARTIR DE 05/05/2000 - VENCIDOS E NÃO PAGOS	0,00	0,00	0,00	0,00
A.3.2) PRECATÓRIOS DE FORNECEDORES NACIONAIS - REGIME ESPECIAL - A PARTIR DE 05/05/2000 - NÃO VENCIDOS	0,00	0,00	0,00	0,00
A.4) 2.1.3.1.1.06.00.00.00 - PRECATÓRIOS DE FORNECEDORES NACIONAIS - REGIME ORDINÁRIO	0,00	0,00	0,00	0,00
A.4.1) PRECATÓRIOS DE FORNECEDORES NACIONAIS - REGIME ORDINÁRIO - A PARTIR DE 05/05/2000 - VENCIDOS E NÃO PAGOS	0,00	0,00	0,00	0,00
A.4.2) PRECATÓRIOS DE FORNECEDORES NACIONAIS - REGIME ORDINÁRIO - A PARTIR DE 05/05/2000 - NÃO VENCIDOS	0,00	0,00	0,00	0,00
A.5) 2.1.3.1.2.00.00.00.00 - FORNECEDORES E CONTAS A PAGAR NACIONAIS A CURTO PRAZO - INTRA	0,00	0,00	0,00	0,00
A.5.1) FORNECEDORES NÃO PARCELADOS A PAGAR	0,00	0,00	0,00	0,00
A.5.2) DEMAIS FORNECEDORES A PAGAR	0,00	0,00	0,00	0,00
B) 2.2.3.0.0.00.00.00.00 - FORNECEDORES E CONTAS A PAGAR A LONGO PRAZO	0,00	0,00	0,00	0,00
B.1) 2.2.3.1.1.01.00.00.00 - FORNECEDORES NACIONAIS	0,00	0,00	0,00	0,00

Sistema de Contabilidade do Estado de Goiás
DEMONSTRATIVO SINTÉTICO DAS OBRIGAÇÕES COM FORNECEDORES
RESOLUÇÃO NORMATIVA nº 005/2018 DO TRIBUNAL DE CONTAS DO ESTADO DE GOIÁS



5A16A0A897BD9D05CE9F0CAC2DE5EF83

PERÍODO: 1 a 12/2023

ÓRGÃO: 250 - FUNDO DE MODERNIZAÇÃO DO TRIBUNAL DE CONTAS DO ESTADO DE GOIÁS

ESPECIFICAÇÃO	SALDO INICIAL DO PERÍODO (1)	MOVIMENTO DO PERÍODO		SALDO FINAL DO PERÍODO (4) = (1 + 2 - 3)
		ACRÉSCIMOS (2)	REDUÇÕES (3)	
B.1.1) FORNECEDORES NÃO PARCELADOS A PAGAR	0,00	0,00	0,00	0,00
B.1.2) FORNECEDORES PARCELADOS A PAGAR	0,00	0,00	0,00	0,00
B.1.3) RENEGOCIAÇÃO DE DÍVIDAS COM FORNECEDORES	0,00	0,00	0,00	0,00
B.2) 2.2.3.1.1.04.00.00.00 - PRECATÓRIOS DE FORNECEDORES NACIONAIS - REGIME ESPECIAL	0,00	0,00	0,00	0,00
B.2.1) PRECATÓRIOS DE FORNECEDORES NACIONAIS - REGIME ESPECIAL - ANTES DE 05/05/2000	0,00	0,00	0,00	0,00
B.3) 2.2.3.1.1.05.00.00.00 - PRECATÓRIOS DE FORNECEDORES NACIONAIS - REGIME ORDINÁRIO	0,00	0,00	0,00	0,00
B.3.1) PRECATÓRIOS DE FORNECEDORES NACIONAIS - REGIME ORDINÁRIO - ANTES DE 05/05/2000	0,00	0,00	0,00	0,00
B.3.2) PRECATÓRIOS DE FORNECEDORES NACIONAIS - REGIME ORDINÁRIO - A PARTIR DE 05/05/2000 - VENCIDOS E NÃO PAGOS	0,00	0,00	0,00	0,00
B.3.3) PRECATÓRIOS DE FORNECEDORES NACIONAIS - REGIME ORDINÁRIO - A PARTIR DE 05/05/2000 - NÃO VENCIDOS	0,00	0,00	0,00	0,00
B.4) 2.2.3.1.1.10.00.00.00 - CONTAS A PAGAR - CREDORES NACIONAIS A LONGO PRAZO	0,00	0,00	0,00	0,00
B.4.1) CONTAS NÃO PARCELADAS A PAGAR	0,00	0,00	0,00	0,00
B.4.2) DEMAIS CONTAS A PAGAR	0,00	0,00	0,00	0,00
TOTAL (A + B)	0,00	502,17	483,11	19,06

Sistema de Contabilidade do Estado de Goiás

DEMONSTRATIVO SINTÉTICO DE RESTOS A PAGAR



FE6277EFCF31E3482286A4B3998CA6A4

PERÍODO: 01 a 12/2023

ÓRGÃO: 250 - FUNDO DE MODERNIZAÇÃO DO TRIBUNAL DE CONTAS DO ESTADO DE GOIÁS

ESPECIFICAÇÃO	FONTE	RESTOS A PAGAR NÃO PROCESSADOS			RESTOS A PAGAR PROCESSADOS			TOTAL GERAL
		DESPESAS CORRENTES	DESPESAS DE CAPITAL	TOTAL	DESPESAS CORRENTES	DESPESAS DE CAPITAL	TOTAL	
		(1)	(2)	(3) = (1) + (2)	(4)	(5)	(6) = (4) + (5)	
A) EXERCÍCIOS ANTERIORES	-	0,00	0,00	0,00	0,00	0,00	0,00	0,00
B) EXERCÍCIO ATUAL	-	2.704,49	0,00	2.704,49	19,06	0,00	19,06	2.723,55
ANO 2023	17590141	2.704,49	0,00	2.704,49	19,06	0,00	19,06	2.723,55
SUBTOTAL 2023	-	2.704,49	0,00	2.704,49	19,06	0,00	19,06	2.723,55
TOTAL (A + B)	-	2.704,49	0,00	2.704,49	19,06	0,00	19,06	2.723,55



Sistema de Contabilidade do Estado de Goiás
Demonstrativo de Despesa a Pagar no Exercício



9E37D5D9AE3820D51A7A5E28C1C01EDC

250 - FUNDO DE MODERNIZACAO DO TCE-GO**Exercício de Empenho: 2023 - Período de Execução no Exercício Atual: 1 a 12/2023**

CREDOR	EMPENHO	PROCESSO	DATA	NAT. DESPESA	LIQUIDADO	NÃO LIQUIDADO	A PAGAR
BANCO DO BRASIL SA	0250.005.00003	202100047003080	31/01/2023	3.3.90.39.43	19,06	0,00	19,06
FUNDO DE MODERNIZACAO DO TRIBUNAL DE	0250.005.00005	202300047000013	16/11/2023	3.3.90.47.02	0,00	2.704,49	2.704,49
TOTAL DO ÓRGÃO					19,06	2.704,49	2.723,55



ESTADO DE GOIÁS

LEI Nº 21.527, DE 26 DE JULHO DE 2022

Dispõe sobre as diretrizes para a elaboração e a execução da Lei Orçamentária referente ao exercício de 2023 e dá outras providências.

Vide Leis:	
Lei nº 21.760, de 29-12-2022.	Estima a receita e fixa a despesa do Estado para o exercício de 2023.
Lei Complementar nº 183, de 22-6-2023.	Autoriza a administração pública do Estado de Goiás a abrir créditos adicionais com a utilização, como origem de recursos, da disponibilidade descomprometida com o cancelamento de restos a pagar no exercício.
Decreto nº 10.284, de 10-7-2023.	Dispõe sobre os procedimentos e os prazos para a operacionalização das emendas parlamentares individuais no exercício de 2023 e sobre os requisitos de tramitação, adesão e celebração de convênios e instrumentos congêneres, em atendimento ao disposto nos §§ 8º a 12 do art. 111 da Constituição estadual.
Decreto nº 10.284, de 10-7-2023.	Estabelece medidas de limitação de empenho no âmbito do Poder Executivo do Estado de Goiás.

A ASSEMBLEIA LEGISLATIVA DO ESTADO DE GOIÁS, nos termos do art. 10 da [Constituição Estadual](#), decreta e eu sanciono a seguinte Lei:

CAPÍTULO I DISPOSIÇÕES PRELIMINARES

Art. 1º Ficam estabelecidas, em conformidade com o § 2º do art. 110 da [Constituição do Estado de Goiás](#) e a Lei Complementar federal nº 101, de 4 de maio de 2000, as diretrizes orçamentárias para o exercício financeiro de 2023, que compreendem:

I - as prioridades e as metas da administração pública estadual;

II - a estrutura e a organização dos orçamentos;

III - as diretrizes para a elaboração e a execução dos orçamentos do Estado;

IV - as disposições para as transferências voluntárias;

V - as diretrizes relativas às despesas com pessoal e encargos sociais, também aos benefícios para os servidores, os empregados e os seus dependentes;

VI - as disposições sobre a administração da dívida pública estadual e a sua sustentabilidade de médio e longo prazos;

VII - a política de aplicação dos recursos da agência financeira oficial de fomento;

VIII - as disposições sobre alterações na legislação, inclusive tributária, e sua adequação orçamentária;

IX - a indicação dos limites estabelecidos no art. 41 do Ato das Disposições Constitucionais Transitórias - ADCT da [Constituição Estadual](#), ~~na Lei Complementar federal nº 156, de 28 de dezembro de 2016~~, na Lei Complementar federal nº 159, de 19 de maio de 2017, na Lei Complementar federal nº 178, de 13 de janeiro de 2021, e na Emenda Constitucional federal nº 109, de 15 de março de 2021;

- [Suprimido pela Lei nº 22.492, de 22-12-2023, art. 1º.](#)

X - as diretrizes sobre a política de transparência pública relativas ao orçamento e ao Plano Plurianual - PPA;

XI - as metas e os riscos fiscais; e

XII - as disposições gerais.

Art. 2º O Projeto de Lei Orçamentária para o exercício de 2023 será elaborado a partir da consolidação das propostas setoriais apresentadas pelos órgãos e pelas entidades, com a orientação técnica da Secretaria de Estado da Economia.

Parágrafo único. As propostas e as sugestões formuladas pela população em audiências públicas ou via instrumentos disponibilizados na rede mundial de computadores serão avaliadas na Assembleia Legislativa.

CAPÍTULO II

DAS PRIORIDADES E DAS METAS DA ADMINISTRAÇÃO PÚBLICA ESTADUAL

Art. 3º A elaboração, a aprovação e a execução do Projeto de Lei Orçamentária de 2023 deverão ser compatíveis com a obtenção da meta de resultado primário estabelecida no Anexo de Metas Fiscais desta Lei.

Parágrafo único. Não serão consideradas na meta de resultado primário de que trata o *caput* deste artigo as empresas estatais não dependentes, isto é, as empresas públicas ou as sociedades de economia mista cuja maioria do capital social com direito a voto pertence, direta ou indiretamente, ao Estado de Goiás e que não recebem do ente controlador recursos financeiros para pagar despesas de custeio, pessoal e investimento, excluídos os provenientes de aumento de participação acionária.

Art. 4º O Plano Plurianual 2020-2023, previsto na [Lei nº 20.755](#), de 28 de janeiro de 2020, será o norteador da elaboração do Projeto de Lei Orçamentária do exercício de 2023.

§ 1º As metas e as prioridades da administração pública estadual que orientarão a alocação de recursos do Projeto de Lei Orçamentária para o exercício financeiro de 2023 deverão:

I - respeitar as disposições constitucionais e legais;

II - atender às despesas obrigatórias dos órgãos e das entidades que integram os Orçamentos Fiscal e da Seguridade Social;

III - garantir os serviços essenciais; e

IV - observar os seguintes objetivos estratégicos relacionados no PPA 2020-2023:

a) alcançar sustentabilidade financeira e solvência fiscal capazes de gerar liquidez e potencializar o financiamento de investimentos no Estado de Goiás;

b) conquistar a confiança na gestão governamental pela solidez de suas instituições, pela segurança jurídica e pela lisura de seus atos, bem como pelo reconhecimento de sua atuação eficiente, efetiva, inovadora, integrada, com foco em resultados, comprometida e mais próxima dos cidadãos;

c) garantir a prestação de serviços públicos de excelência, preferencialmente por meio de modernas plataformas digitais;

d) garantir e incentivar a participação direta da sociedade na gestão pública, via o acesso amplo e irrestrito a informações, também por meio da disponibilização de canais efetivos ao controle social e ao diálogo, para assegurar que os cidadãos se mantenham informados e conscientizados sobre diversos temas da atualidade e assuntos de seu interesse;

e) tornar o servidor público um elemento fundamental para o sucesso das estratégias e o alcance de resultados por meio da qualificação, da ética, do profissionalismo e do espírito público, com o estímulo à superação de obstáculos, à conquista de novos patamares de excelência na atuação dele e à adoção do acolhimento como prática e atitude de respeito na prestação de serviços públicos;

f) proporcionar infraestrutura e habitação dignas para propiciar convivência familiar, relação comunitária e qualidade de vida às famílias goianas;

g) garantir a oferta de infraestrutura de qualidade, confiável e resiliente, inclusive de matriz energética limpa e renovável, que proporcione padrões de produção e de consumo sustentáveis, bem como um ambiente atrativo e dinâmico para a economia goiana;

h) adotar um modelo sustentável de desenvolvimento com qualidade ambiental, para assegurar a perenidade dos recursos naturais às futuras gerações e a preservação da biodiversidade, dos ecossistemas e das espécies da fauna e da flora;

i) garantir o aprendizado via o acesso permanente à educação básica de qualidade, transformadora, emancipadora e inclusiva, que atenda às demandas do mundo contemporâneo e propicie o exercício pleno da cidadania;

j) promover o desenvolvimento das competências pessoais, profissionais e empreendedoras, indutoras de inovação e de desenvolvimento regional, que resultem em oportunidades para a geração de trabalho, emprego e renda;

k) fomentar a busca intensiva por inovação e desenvolvimento tecnológico para gerar novas oportunidades de negócios e maior produtividade e competitividade à economia goiana;

l) promover ambiente de negócios atrativo, competitivo, qualificado e seguro, que conquiste a confiança de investidores e empreendedores, com estímulos à diversificação e à agregação de valor aos produtos, aos serviços, ao turismo, ao comércio exterior, ao cooperativismo, à economia criativa, ao artesanato, à mineração, entre outros quesitos capazes de aumentar a produtividade da economia goiana em busca de pleno emprego e inexistência de desigualdades regionais no Estado;

m) proporcionar maior longevidade e vida saudável aos cidadãos goianos, por meio de cuidados com a saúde, no tempo e na medida de suas necessidades;

n) adotar políticas de saúde efetivas e preventivas com o monitoramento do perfil de saúde das pessoas e dos padrões de doenças e epidemias que mais acometem a população goiana, para reduzir a incidência de enfermidades e neutralizar seus impactos na qualidade de vida;

o) proporcionar aos cidadãos segurança, proteção, liberdade e bem-estar, capazes de gerar tranquilidade no convívio familiar e social, também no exercício de suas atividades diárias ou cotidianas e em seus deslocamentos;

p) tornar o Estado de Goiás exemplo de sociedade justa em sua atuação pela garantia de direitos, pelo cumprimento de deveres e pela aplicação da lei, no tempo e na medida adequados;

q) prover a proteção social ampla e a garantia de direitos para a redução das situações de vulnerabilidade, risco pessoal e social e violação de direitos, para alcançar aqueles que se encontram em situação de pobreza, fome, abandono e sem lar adequado ou em residência irregular, para que passem a ter nova realidade com qualidade de vida; e

r) estimular, com a cultura, a arte, o esporte e o lazer, atitudes de acolhimento, integração e convívio social, além de relações interpessoais que promovam a inclusão e o respeito à diversidade e combatam qualquer tipo de discriminação e violência.

§ 2º A elaboração da programação da despesa na Lei Orçamentária Anual para o exercício financeiro de 2023 deve contemplar os seguintes objetivos básicos:

I - o cumprimento:

a) das despesas obrigatórias com pessoal e encargos sociais;

b) dos compromissos relativos à amortização e aos encargos da dívida do Estado;

e

c) das vinculações constitucionais e legais;

II - o atendimento das despesas de custeio minimamente necessárias ao funcionamento dos órgãos e das entidades da administração pública estadual; e

III - a conclusão das obras inacabadas.

§ 3º O Estado investirá recursos no setor de turismo, apoiando os destinos atualmente já consolidados, sem perder de vista aqueles que têm potencial turístico que aproveitem o patrimônio natural e cultural goiano, numa dimensão de interiorização e diversificação dos destinos, mediante melhoramento de infraestrutura, estruturação de rotas turísticas, sinalização turística, promoção e qualificação, dentre outras formas de fomento ao turismo no Estado.

Art. 5º A Lei Orçamentária Anual deve garantir a manutenção da política fiscal para a dívida pública permanecer em níveis sustentáveis, na forma do inciso VIII do art. 163 da Constituição Federal.

Parágrafo único. A elaboração e a execução da Lei Orçamentária Anual de 2023 devem expressar a compatibilidade dos indicadores fiscais com a sustentabilidade da dívida pública estadual.

Art. 6º As prioridades do Governo do Estado para o exercício de 2023 terão precedência na alocação dos recursos no Projeto da Lei Orçamentária Anual de 2023, atendidas, primeiramente, as despesas com as obrigações constitucionais e legais, as despesas obrigatórias referenciadas no parágrafo único deste artigo e as despesas de funcionamento dos órgãos e das entidades que integram os Orçamentos Fiscal e da Seguridade Social, que, todavia, não constituem limites para a programação das despesas.

Parágrafo único. Além das despesas determinadas por lei específica, classificam-se como obrigatórias as despesas efetuadas com:

I - pessoal e encargos sociais;

II - vinculações constitucionais;

- III - dívida pública estadual;
- IV - precatórios judiciais e requisições de pequeno valor;
- V - sentenças judiciais transitadas em julgado;
- VI - obrigações tributárias; e
- VII - transferências constitucionais.

Art. 7º Na análise e na liberação de recursos orçamentários e financeiros do Poder Executivo deverão ser priorizados os compromissos já assumidos, principalmente os relacionados às despesas com pessoal, à dívida pública e às despesas essenciais à manutenção e ao funcionamento das unidades administrativas, bem como os projetos e as atividades dos programas prioritários e os relativos às vinculações constitucionais.

§ 1º A manutenção de atividades terá prioridade sobre as ações de expansão.

§ 2º Os projetos em fase de execução terão preferência sobre novos projetos.

CAPÍTULO III

DA ESTRUTURA E DA ORGANIZAÇÃO DOS ORÇAMENTOS

Art. 8º Para a elaboração da Lei Orçamentária Anual, deverão ser observadas a classificação e a discriminação definidas nas Portarias Conjuntas STN/SOF/ME nº 117, de 28 de outubro de 2021, STN/SPREV/ME/MTP nº 119, de 4 de novembro de 2021, e STN nº 1.131, de 4 de novembro de 2021.

Art. 9º As categorias de programação de que trata esta Lei serão identificadas, no Projeto de Lei Orçamentária Anual de 2023, na respectiva Lei e nos créditos adicionais, por programas, projetos, atividades ou operações especiais.

Art. 10. Para a Lei Orçamentária de 2023, entende-se por:

I - órgão orçamentário: o nível da classificação institucional, cuja finalidade é agrupar unidades orçamentárias;

II - concedente: o órgão ou a entidade da administração pública direta ou indireta responsável pela transferência de recursos financeiros oriundos dos Orçamentos Fiscal e da Seguridade Social e destinados à execução de ações orçamentárias;

III - conveniente: o órgão ou a entidade da administração pública direta ou indireta, de qualquer esfera de governo, bem como a organização da sociedade civil, com os quais a administração pública estadual pactue a execução de ações orçamentárias com transferência de recursos financeiros;

IV - unidade descentralizadora: o órgão da administração pública estadual, a autarquia, a fundação pública ou a empresa estatal dependente detentora e descentralizadora da dotação orçamentária e dos recursos financeiros;

V - unidade descentralizada: o órgão da administração pública estadual, a autarquia, a fundação pública ou a empresa estatal dependente recebedora da dotação orçamentária e dos recursos financeiros;

VI - atividade: o instrumento de programação para alcançar o objetivo de um programa, que envolve um conjunto de operações que se realizam de modo contínuo e permanente, das quais resulta um produto necessário à manutenção da ação de governo;

VII - projeto: o instrumento de programação para alcançar o objetivo de um programa, que envolve um conjunto de operações, limitadas no tempo, das quais resulta um produto que concorre para a expansão ou o aperfeiçoamento das ações de Governo; e

VIII - operação especial: as despesas que não contribuem para a manutenção, a expansão ou o aperfeiçoamento das ações do Governo estadual, das quais não resulta um produto e não é gerada contraprestação direta sob a forma de bens ou serviços.

§ 1º As atividades que possuem a mesma finalidade devem ser classificadas com um único código, independentemente da unidade executora, e devem constar apenas de Programas de Gestão ou Especial, conforme as definições constantes dos incisos II e III do § 1º do art. 4º da [Lei nº 20.755](#) (Plano Plurianual para o quadriênio 2020-2023), de 28 de janeiro de 2020.

§ 2º O projeto deve constar de uma única esfera orçamentária, sob um único programa.

§ 3º A subfunção, nível de agregação imediatamente inferior à função, deve evidenciar cada área da atuação governamental.

Art. 11. Os Orçamentos Fiscal e da Seguridade Social compreenderão a programação do Poder Executivo, do Poder Legislativo, incluídos o do Tribunal de Contas do Estado e o do Tribunal de Contas dos Municípios, do Poder Judiciário, do Ministério Público Estadual e da Defensoria Pública, dos órgãos, das autarquias, das fundações instituídas e mantidas pelo poder público, dos fundos especiais, das empresas estatais dependentes, inclusive as transferências às sociedades de economia mista e às demais entidades em que o Estado, direta ou indiretamente, detenha a maior parte do capital social, com direito a voto, e que recebam recursos do Tesouro Estadual.

Art. 12. As despesas relativas ao pagamento de inativos, juros, encargos e amortização da dívida pública, precatórios, sentenças judiciais e outros, às quais não se possa associar bem ou serviço ofertado diretamente à sociedade, deverão ser incluídas no Orçamento de 2023 como operações especiais, conforme estabelece a Portaria nº 42, de 14 de abril de

1999, do extinto Ministério do Planejamento, Orçamento e Gestão, cujas funções estão hoje a cargo do Ministério da Economia.

Parágrafo único. Os valores das transferências constitucionais aos municípios serão registrados como dedução da receita, nos termos do Anexo nº 10 da Lei federal nº 4.320, de 17 de março de 1964.

Art. 13. As ações que englobam despesas de natureza tipicamente administrativa e outras que, embora contribuam para a consecução dos objetivos dos programas finalísticos e de gestão de políticas públicas, não sejam passíveis de apropriação àqueles programas serão orçadas e apresentadas na Lei Orçamentária de 2023, exclusivamente no Programa de Gestão e Manutenção.

§ 1º Somente será permitido um programa de gestão e manutenção em cada unidade orçamentária, ressalvados os casos dos órgãos e das entidades que possuem vinculações constitucionais.

§ 2º As despesas de caráter finalístico deverão ser consignadas no orçamento nos respectivos programas e ações, observada a devida correspondência entre o objetivo, a meta da atividade ou do projeto pretendido e o valor orçado.

Art. 14. Os Orçamentos Fiscal, da Seguridade Social e de Investimento discriminarão a despesa por unidade orçamentária, com suas categorias de programação detalhadas no nível de ação e suas respectivas dotações, também especificarão a esfera orçamentária e o Grupo de Natureza de Despesa - GND.

§ 1º A esfera orçamentária tem a finalidade de identificar se o orçamento é Fiscal - F, da Seguridade Social - S ou de Investimento - I.

§ 2º Os GNDs constituem agregações de elementos de despesa com as mesmas características quanto ao objeto de gasto, conforme a seguinte discriminação:

I - pessoal e encargos sociais (GND 1);

II - juros e encargos da dívida (GND 2);

III - outras despesas correntes (GND 3);

IV - investimentos (GND 4);

V - inversões financeiras, incluídas as despesas referentes à constituição ou ao aumento de capital de empresas (GND 5) ; e

VI - amortização da dívida (GND 6) .

§ 3º A Reserva de Contingência prevista no art. 28 desta Lei será classificada no GND9.

Art. 15. A Secretaria de Estado da Economia publicará como anexos à Lei Orçamentária Anual os quadros de detalhamento das despesas, com a especificação dos grupos de natureza da despesa, das modalidades de aplicação e das respectivas fontes de recursos por projetos, atividades e operações especiais.

§ 1º A Secretaria de Estado da Economia publicará a Lei Orçamentária Anual 2023 e seus anexos na sua página na internet, que deverá estar acessível a todos por, no mínimo, 5 (cinco) anos.

§ 2º A Modalidade de Aplicação - MA destina-se a indicar se os recursos serão aplicados:

I - diretamente pela unidade detentora do crédito orçamentário ou, em decorrência de descentralização de crédito orçamentário, por outro órgão ou entidade integrante do Orçamento Fiscal ou da Seguridade Social;

II - indiretamente, mediante transferência, por outras esferas de governo, seus órgãos, seus fundos ou suas entidades, ou por entidades privadas, exceto no caso previsto no inciso III deste parágrafo; ou

III - indiretamente, mediante delegação, por outros entes federativos ou consórcios públicos para a aplicação de recursos em ações de responsabilidade exclusiva do Estado, especialmente nos casos que impliquem preservação ou acréscimo no valor de bens públicos estaduais.

§ 3º A especificação da modalidade de que trata o § 2º deste artigo observará, no mínimo, o seguinte detalhamento:

I - Transferências Intragovernamentais (MA 11);

II - Transferências à União (MA 20);

III - Transferências a Estados e ao Distrito Federal (MA 30);

IV - Transferências a Municípios (MA 40);

V - Transferências a Instituições Privadas sem Fins Lucrativos (MA 50);

VI - Transferências a Instituições Privadas com Fins Lucrativos (MA 60);

VII - Transferências a Instituições Multigovernamentais (MA 70);

VIII - Transferências ao Exterior (MA 80);

IX - Aplicações Diretas (MA 90); e

X - Aplicações Diretas Decorrentes de Operação entre Órgãos, Fundos e Entidades Integrantes dos Orçamentos Fiscal e da Seguridade Social (MA 91).

Art. 16. A Lei Orçamentária Anual incluirá, entre outros demonstrativos, os seguintes:

I - da receita total dos Orçamentos Fiscal e da Seguridade Social, isolado e conjuntamente, por categorias econômicas;

II - das receitas por fontes, órgão e unidade orçamentária;

III - da despesa dos Orçamentos Fiscal e da Seguridade Social, isolado e conjuntamente, por categorias econômicas e grupos de natureza de despesa;

IV - da despesa dos Orçamentos Fiscal e da Seguridade Social, isolada e conjuntamente, segundo o Poder, o órgão e a unidade orçamentária, por fontes de recursos e grupos de natureza de despesa;

V - da despesa dos Orçamentos Fiscal e da Seguridade Social, isoladas e conjuntamente, segundo a função, a subfunção e o programa;

VI - das fontes de recursos dos Orçamentos Fiscal e da Seguridade Social, isoladas e conjuntamente, por grupos de natureza de despesa;

VII - da programação referente à manutenção e ao desenvolvimento do ensino em nível de órgão, com o detalhamento das fontes de recursos e valores por categoria de programação;

VIII - da programação referente a ações e serviços públicos de saúde em nível de órgão, com o detalhamento das fontes de recursos e valores por categoria de programação;

IX - dos resultados primário e nominal do Governo estadual, com a apresentação de receitas e despesas primárias e financeiras;

X - do serviço da dívida contratual por órgão e unidade orçamentária, com o detalhamento das fontes de recursos e dos grupos de natureza de despesa;

XI - das fontes de recursos que financiam as despesas do Orçamento da Seguridade Social, com o destaque das transferências do Orçamento Fiscal;

XII - das ações classificadas em ordem alfabética na esfera da seguridade social, com o respectivo órgão orçamentário e a dotação;

XIII - das despesas, expostas resumidamente, do Orçamento de Investimento, por órgão e programa; e

XIV - das despesas das empresas estatais dependentes, por fonte, órgão, função, subfunção e programa.

Art. 17. O Projeto de Lei Orçamentária de 2023 e a respectiva Lei discriminarão em categorias de programação específicas as dotações destinadas a:

I - atividades e projetos financiados com recursos do Fundo PROTEGE, sempre que for possível;

II - pagamento de pensões especiais;

III - pagamento da indenização pelo Serviço Extraordinário - AC4;

IV - pagamento das despesas de pessoal dos empregados das empresas em liquidação;

V - pagamento de encargos decorrentes do processo de liquidação das empresas estatais;

VI - pagamento de precatórios;

VII - pagamento das requisições de pequeno valor - RPV;

VIII - subvenções econômicas destinadas às empresas em liquidação e dívida;

IX - pagamento da dívida pública estadual;

X - pagamento de inativos e pensionistas para o órgão ou entidade de origem do servidor no âmbito dos Fundos Previdenciário, Financeiro do Regime Próprio de Previdência dos Servidores - RPPS e Financeiro do Regime Próprio de Previdência dos Militares - RPPM, respectivamente;

XI - benefícios, auxílios e despesas de caráter indenizatório ao servidor; e

XII - despesas com comunicação, publicidade e propaganda institucional, inclusive quando for produzida ou veiculada por órgão ou entidade integrante da administração pública estadual.

§ 1º Nos casos dos incisos IV, V e IX deste artigo, deverá ser criada uma ação orçamentária para cada empresa em liquidação que receber subvenção econômica e uma ação orçamentária para cada contrato da dívida pública.

§ 2º No caso do inciso X deste artigo, as dotações específicas poderão ser criadas no decorrer do exercício, por meio de crédito especial, mediante a automação do sistema de pagamento dos inativos.

Art. 18. Os órgãos e as entidades da administração pública do Estado de Goiás deverão adotar o padrão de fontes ou destinação de recursos para a Federação adotado no planejamento, na execução orçamentária e financeira e nos controles, conforme a Portaria Conjunta STN/SOF nº 20, de 23 de fevereiro de 2021, a Portaria STN nº 710, de 25 de fevereiro de 2021, e a Instrução Normativa nº 1513/2022 - ECONOMIA e suas alterações, com a promoção dos ajustes necessários em seus sistemas informatizados e nos demais controles.

CAPÍTULO IV

DAS DIRETRIZES PARA A ELABORAÇÃO E A EXECUÇÃO DOS ORÇAMENTOS DO ESTADO

Art. 19. A elaboração do projeto, a aprovação e a execução da Lei Orçamentária para o exercício de 2023 deverão ser realizadas com o objetivo de possibilitar a obtenção dos resultados previstos no Anexo de Metas Fiscais, que integra esta Lei, no Programa de Reestruturação e Ajuste Fiscal previsto na Lei Complementar federal nº 178, de 2021, e nos demais programas federais a que o Estado de Goiás venha a aderir, com a observância do disposto nas Leis Complementares federais nº 101, de 4 de maio de 2000, ~~nº 156, de 28 de dezembro de 2016~~, e nº 159, de 2017, também na legislação de referência.

- [Suprimido pela Lei nº 22.492, de 22-12-2023, art. 1º.](#)

§ 1º O Poder Executivo, por meio da Secretaria de Estado da Economia, o Poder Legislativo, incluídos o Tribunal de Contas do Estado e o Tribunal de Contas dos Municípios, o Poder Judiciário, o Ministério Público estadual e a Defensoria Pública deverão promover, respeitada a autonomia dos Poderes e dos órgãos autônomos, a harmonização da metodologia, conforme o Manual de Demonstrativos Fiscais - MDF, dos Relatórios de Gestão Fiscal - RGF, para a consolidação pelo Poder Executivo no último quadrimestre do exercício.

§ 2º O Poder Legislativo, incluídos o Tribunal de Contas do Estado e o Tribunal de Contas dos Municípios, o Poder Judiciário, o Ministério Público estadual, a Defensoria Pública estadual, também os órgãos e as entidades do Poder Executivo deverão padronizar a execução orçamentária e financeira das despesas com pessoal para a harmonização do Anexo I - Despesa Total com Pessoal do Relatório de Gestão Fiscal a ser consolidado, nos termos do MDF.

Art. 20. A receita orçamentária para 2023 será estimada pela Secretaria de Estado da Economia, mediante metodologia claramente definida e instruída com a memória de cálculo.

§ 1º As estimativas das receitas próprias dos órgãos, das autarquias, das fundações e dos fundos especiais deverão ser apresentadas com as respectivas metodologias e memórias de cálculo.

§ 2º A totalidade das receitas de convênios das autarquias, das fundações, dos fundos especiais e dos órgãos da administração direta constarão da Lei Orçamentária Anual.

§ 3º Na estimativa da receita geral do Estado, serão considerados os efeitos das modificações na legislação tributária que se tornem objeto de projetos de lei a serem enviados à Assembleia Legislativa até 5 (cinco) meses antes do encerramento do atual exercício financeiro.

§ 4º A mensagem que encaminhar o Projeto de Lei Orçamentária de 2023 conterá:

I - o resumo das principais medidas de política tributária, a avaliação da situação econômica do Estado e a indicação do cenário econômico para 2023;

II - a avaliação das necessidades de financiamento do Tesouro Estadual;

III - os resultados primário e nominal implícitos no Projeto de Lei Orçamentária de 2023;

IV - a metodologia de cálculo de todos os itens computados na avaliação das necessidades de financiamento;

V - os parâmetros utilizados, inclusive as variáveis macroeconômicas de que trata o Anexo de Metas Fiscais, referidas no inciso II do § 2º do art. 4º da Lei Complementar federal nº 101, de 2000;

VI - o demonstrativo sintético dos principais agregados da receita e da despesa;

VII - a metodologia e a memória de cálculo da previsão das receitas;

VIII - as diretrizes para a despesa de pessoal;

IX - as diretrizes para a renúncia de receita;

X - a forma e o tratamento da dívida pública estadual;

XI - a avaliação das principais políticas setoriais do Governo e os seus resultados esperados para o exercício; e

XII - os objetivos do Governo para o exercício.

Art. 21. As propostas setoriais de previsão da receita a serem apresentadas à Secretaria de Estado da Economia serão efetuadas segundo os preços nominais e, no que couber, à taxa de câmbio vigente em junho de 2022.

§ 1º A Secretaria de Estado da Economia consolidará os valores apresentados nas propostas setoriais para as suas despesas, as quais deverão ser efetuadas segundo os preços nominais e, no que couber, a taxa de câmbio vigente em junho de 2022, também, em relação aos órgãos e às entidades do Poder Executivo, com a observância da estimativa da receita.

§ 2º Os valores dos juros, dos encargos e da amortização da dívida pública serão fixados na Lei Orçamentária Anual, conforme a estimativa apresentada pela Secretaria de Estado da Economia, observados os limites estabelecidos nas normas legais.

Art. 22. É vedada a utilização das receitas de capital derivadas da alienação de bens e direitos que integram o patrimônio público para o financiamento de despesas correntes, salvo se forem destinadas por lei a fundo de previdência de servidores, conforme o disposto no art. 44 da Lei Complementar federal nº 101, de 2000.

Art. 23. O cadastro das propostas iniciais do Poder Legislativo, incluídos o Tribunal de Contas do Estado e o Tribunal de Contas dos Municípios, do Poder Judiciário, do Ministério Público estadual, da Defensoria Pública, também dos órgãos e das entidades do Poder Executivo para a elaboração e a consolidação do projeto orçamentário deverá ser encerrado até o dia 31 de agosto de 2022.

§ 1º As propostas iniciais do Poder Legislativo, incluídos o Tribunal de Contas do Estado e o Tribunal de Contas dos Municípios, do Poder Judiciário, do Ministério Público

Estadual, da Defensoria Pública e dos órgãos e das entidades do Poder Executivo deverão ser detalhadas por fontes de recursos, modalidade de aplicação e natureza de despesa ao nível de subelemento de despesa, acompanhadas das devidas metodologias de cálculo.

§ 2º As propostas setoriais que estiverem em desacordo com as normas estabelecidas por esta Lei e com os limites monetários fixados poderão ser devolvidas à origem para correção.

Art. 24. No Projeto de Lei Orçamentária para o exercício de 2023, a soma das despesas classificadas nos Grupos de Natureza de Despesa GND 1, GND 3, GND 4 e GND 5 não poderá exceder os seus valores nominais consignados nos respectivos orçamentos iniciais do exercício de 2022, respectivamente, para os Poderes Executivo (administração direta, autárquica e fundacional, fundos especiais e empresas estatais dependentes), Legislativo e Judiciário, bem como para os órgãos governamentais autônomos (Tribunal de Contas do Estado e Tribunal de Contas dos Municípios, Defensoria Pública e Ministério Público), corrigidos pela variação do Índice Nacional de Preços ao Consumidor Amplo – IPCA previsto para 2022 e 2023.

- [Redação dada pela Lei nº 21.633, de 17-11-2022.](#)

~~Art. 24. No Projeto de Lei Orçamentária para o exercício de 2023, a soma das despesas classificadas nos Grupos de Natureza de Despesa GND 1, GND 3, GND 4 e GND 5 não poderá exceder os seus valores nominais consignados nos respectivos orçamentos iniciais do exercício de 2022, respectivamente, para os Poderes Executivo (administração direta, autárquica e fundacional, fundos especiais e empresas estatais dependentes), Legislativo e Judiciário, bem como para os órgãos governamentais autônomos (Tribunais de Contas do Estado e dos Municípios, Defensoria Pública e Ministério Público), corrigidos pela variação do Índice de Preços ao Consumidor Amplo – IPCA previsto para 2023.~~

§ 1º Não serão consideradas para efeito dos limites de que trata o *caput* deste artigo as exclusões previstas na Lei Complementar federal nº 159, de 19 de maio de 2017, e na Portaria STN nº 1.487, de 12 de julho de 2022.

- [Redação dada pela Lei nº 21.633, de 17-11-2022.](#)

~~§ 1º Não serão considerados para efeito dos limites de que trata o *caput* deste artigo as exclusões previstas nas Leis Complementares federais nº 178, de 2021, e nº 189, de 4 de janeiro de 2022, também na Portaria STN nº 1.114, de 26 de outubro de 2021, e na Portaria STN nº 931, de 14 de julho de 2021.~~

§ 2º No exercício de 2023, a despesa primária empenhada não poderá exceder o montante da despesa primária empenhada no exercício de 2021, observadas as deduções legais, acrescido da variação do Índice Nacional de Preços ao Consumidor Amplo - IPCA, aferida anualmente de forma acumulada conforme o art. 2º, § 1º, inciso V, da Lei Complementar federal nº 159, de 2017, e o art. 41 do Ato das Disposições Constitucionais Transitórias da [Constituição Estadual](#).

§ 3º No exercício de 2023, a despesa primária corrente empenhada não poderá exceder o limite previsto no ~~art. 4º e no inciso III do art. 4º A da Lei Complementar federal nº 156, de 2016, bem como no~~ parágrafo único do art. 40 do Ato das Disposições Constitucionais Transitórias da [Constituição Estadual](#), considerado o somatório das despesas dos exercícios de 2021 a 2023, ~~conforme o disposto no § 1º do art. 4º A da Lei Complementar nº 156, de 2016.~~

- [Suprimido pela Lei nº 22.492, de 22-12-2023, art. 1º.](#)

§ 4º As dotações orçamentárias do Poder Legislativo, incluídos o Tribunal de Contas do Estado e o Tribunal de Contas dos Municípios, do Poder Judiciário, do Ministério Público estadual e da Defensoria Pública constituirão seus orçamentos setoriais para efeito dos duodécimos.

§ 5º Ficam excluídos do teto de gastos previsto na Lei Complementar nº 159, de 2017, os investimentos executados com recursos dos fundos especiais.

Art. 25. O Poder Executivo colocará à disposição do Poder Legislativo, incluídos o Tribunal de Contas do Estado e o Tribunal de Contas dos Municípios, do Poder Judiciário, do Ministério Público estadual e da Defensoria Pública, no mínimo 30 (trinta) dias antes do prazo para o encaminhamento das propostas setoriais previstas no art. 23 desta Lei, os estudos e as estimativas das receitas para o exercício de 2023, com o destaque da receita tributária líquida e da receita corrente líquida, inclusive as respectivas memórias de cálculo.

Art. 26. A alocação dos créditos orçamentários será feita diretamente à unidade orçamentária responsável pela execução das ações correspondentes, observado o seguinte:

§ 1º As despesas e as receitas intraorçamentárias devem ser identificadas para evitar a dupla contagem, quando ocorrerem dispêndios de órgãos, fundos, autarquias, fundações, empresas estatais dependentes e outras entidades integrantes dos orçamentos fiscal e da seguridade social decorrentes da aquisição de materiais, bens e serviços, pagamento de impostos, taxas e contribuições, além de outras operações, quando o recebedor dos recursos também for órgão, fundo, autarquia, fundação, empresa estatal dependente ou outra entidade constante do Orçamento Fiscal e da Seguridade Social do Estado de Goiás.

§ 2º Para identificar as despesas intraorçamentárias, deverá ser observada a Portaria STN nº 688, de 14 de outubro de 2005, que alterou o Anexo II da Portaria Interministerial STN/SOF nº 163, de 4 de maio de 2001, com o uso da modalidade de aplicação 91 - Aplicação Direta Decorrente de Operação entre Órgãos, Fundos e Entidades Integrantes dos Orçamentos Fiscal e da Seguridade Social.

§ 3º Para identificar as receitas intraorçamentárias, que são decorrentes de operações entre órgãos, fundos, autarquias, fundações, empresas estatais dependentes e outras entidades integrantes dos Orçamentos Fiscal e da Seguridade Social, deverá ser utilizado o mecanismo de formação do código dessas receitas, que consiste em substituir a categoria econômica da receita pelo dígito 7, se a receita intraorçamentária for corrente, e pelo dígito 8,

se a receita intraorçamentária for de capital, enquanto os demais níveis deverão ser mantidos, conforme a conta contábil original.

Art. 27. Na programação da despesa não poderão ser fixadas despesas sem que estejam definidas as respectivas fontes de recursos e sejam legalmente instituídas as unidades executoras.

Art. 28. Os recursos fixados na Lei Orçamentária sob o título de “Reserva de Contingência”, à conta do Tesouro Estadual, serão de 2,2% (dois inteiros e dois décimos por cento) da Receita Corrente Líquida estimada para 2023, conforme os critérios previstos no inciso IV do art. 2º da Lei Complementar federal nº 101, de 2000, e 1,2% (um inteiro e dois décimos por cento) deverá ser reservado como fontes de recursos para fazer face às emendas parlamentares ao Projeto de Lei Orçamentária, nos termos do inciso IV do § 8º do art. 111 da [Constituição Estadual](#).

§ 1º Não serão consideradas para o disposto no *caput* deste artigo as eventuais reservas:

I - à conta de receitas próprias e vinculadas; e

II - para atender programação ou necessidade específica.

§ 2º Para a utilização dos recursos indicados no *caput* deste artigo, considera-se como evento fiscal imprevisto, a que se refere a alínea “b” do inciso III do *caput* do art. 5º da Lei Complementar federal nº 101, de 2000, a abertura de créditos adicionais para o atendimento de despesas não previstas ou insuficientemente dotadas na Lei Orçamentária de 2023.

Art. 29. O montante previsto para as receitas de operações de crédito não pode exceder o das despesas de capital, ressalvadas as autorizadas mediante créditos suplementares ou especiais com finalidade precisa, aprovados pela Assembleia Legislativa por maioria absoluta, desde que sejam compatíveis com o § 8º do art. 11 da Lei Complementar federal nº 159, de 2017.

Art. 30. Os órgãos e as unidades orçamentárias com atribuições relativas à saúde, à previdência e à assistência social deverão compor o Orçamento da Seguridade Social, no qual suas programações serão discriminadas.

Parágrafo único. As propostas referentes à assistência social deverão observar o disposto no parágrafo único do art. 6º da Constituição Federal, incluído pela Emenda Constitucional nº 114, de 16 de dezembro de 2021.

Art. 31. O Orçamento de Investimento das empresas estatais será formado pela programação de investimentos, independentemente da fonte de financiamento utilizada, de cada empresa de que o Estado, direta ou indiretamente, detenha a maioria do capital social com

direito a voto, com a indicação da natureza das aplicações e das fontes de recursos a cada ação a ser desenvolvida.

§ 1º As empresas estatais não dependentes enviarão as propostas de Orçamento de Investimento à Secretaria de Estado da Administração no mínimo 15 (quinze) dias antes do prazo final para envio no sistema próprio de elaboração orçamentária para manifestação prévia.

§ 2º A análise pela Secretaria de Estado da Administração observará a programação dos investimentos à conta de recursos oriundos do Tesouro Estadual nas propostas constantes do Orçamento Fiscal pelas secretarias jurisdicionantes.

§ 3º Os investimentos propostos pelas empresas estatais deverão estar vinculados ao cumprimento das metas estabelecidas no PPA 2020/2023.

Art. 32. A mensagem que encaminhar o Projeto de Lei Orçamentária à Assembleia Legislativa apresentará, em anexo, os programas de investimentos das empresas aludidas no art. 31 desta Lei.

Art. 33. O Poder Executivo, o Poder Legislativo, incluídos o Tribunal de Contas do Estado e o Tribunal de Contas dos Municípios, o Poder Judiciário, o Ministério Público estadual e a Defensoria Pública deverão elaborar e publicar, até 30 (trinta) dias após o início da vigência da Lei Orçamentária de 2023, um cronograma anual de desembolso mensal, por órgão, nos termos do art. 8º da Lei Complementar federal nº 101, de 2000, para o cumprimento:

I - da obtenção da meta de resultado primário estabelecida nesta Lei e na Lei Orçamentária Anual;

II - do limite das despesas primárias correntes empenhadas, ~~conforme o previsto no art. 4º e no inciso III do art. 4º A da Lei Complementar federal nº 156, de 2016;~~
- [Suprimido pela Lei nº 22.492, de 22-12-2023, art. 1º.](#)

III - do limite das despesas primárias empenhadas, conforme o previsto no inciso V do § 1º do art. 2º da Lei Complementar federal nº 159, de 2017; e

IV - dos demais programas federais a que o Estado de Goiás venha a aderir.

§ 1º Os atos de que trata o *caput* deste artigo conterão cronogramas de limites de empenho e de pagamentos mensais à conta dos recursos do Tesouro Estadual e das demais receitas por órgão e/ou por entidade.

§ 2º No caso do Poder Executivo, os atos referidos no *caput* deste artigo e os que os modificarem conterão:

I - as metas bimestrais de realização de receitas, conforme o art. 13 da Lei Complementar federal nº 101, de 2000, com a inclusão de seu desdobramento por fonte de receita; e

II - as metas quadrimestrais para o resultado primário dos Orçamentos Fiscal e da Seguridade Social.

§ 3º Excetuadas as despesas com pessoal e encargos sociais, os cronogramas anuais do Poder Legislativo, incluídos o Tribunal de Contas do Estado e o Tribunal de Contas dos Municípios, do Poder Judiciário, do Ministério Público estadual e da Defensoria Pública terão como referencial o repasse previsto no art. 168 da Constituição Federal, na forma de duodécimo, e o limite máximo ao Judiciário será o montante dos recursos diretamente arrecadados.

§ 4º As obrigações constitucionais e legais, as amortizações e os encargos da dívida pública e a folha de pagamento não serão objeto de limitação de empenho e movimentação financeira.

Art. 34. Os recursos para a execução orçamentária e financeira do Poder Legislativo, incluídos o Tribunal de Contas do Estado e o Tribunal de Contas dos Municípios, do Poder Judiciário, do Ministério Público estadual e da Defensoria Pública serão repassados por meio do Sistema Informatizado de Programação e Execução Orçamentária e Financeira - SIOFINet e liberados na forma de duodécimos até o dia 20 (vinte) de cada mês.

§ 1º O Poder Executivo deverá disponibilizar, preferencialmente via sistema informatizado, ao Poder Legislativo, incluídos o Tribunal de Contas do Estado e o Tribunal de Contas dos Municípios, ao Poder Judiciário, ao Ministério Público estadual e à Defensoria Pública:

I - os dados necessários ao cálculo da Receita Corrente Líquida ou o valor da Receita Corrente Líquida com as respectivas memórias de cálculos, nos termos do art. 2º da Lei Complementar federal nº 101, de 2000, com a soma das receitas arrecadadas no mês em referência e nos 11 (onze) meses anteriores; e

II - os dados necessários para o cálculo da Receita Tributária Líquida ou o valor da Receita Tributária Líquida com as respectivas memórias de cálculo, com a soma das receitas arrecadadas no mês em referência e nos 11 (onze) meses anteriores.

§ 2º Os créditos adicionais solicitados pelo Poder Legislativo, incluídos o Tribunal de Contas do Estado e o Tribunal de Contas dos Municípios, pelo Poder Judiciário, pelo Ministério Público estadual e pela Defensoria Pública, com a devida indicação de recursos, nos termos do art. 43 da Lei federal nº 4.320, de 1964, deverão ser autorizados e providenciados pela Secretaria de Estado da Economia, no prazo de até 15 (quinze) dias, observado o previsto no art. 37 desta Lei.

Art. 35. Os órgãos e as entidades, no momento da elaboração de suas propostas, deverão compatibilizar os recursos orçamentários com as metas físicas previstas para cada ação e preservar a respectiva proporcionalidade quando ocorrerem eventuais ajustes na fase de consolidação da proposta.

Art. 36. A geração de novas despesas resultante da criação, da expansão ou do aperfeiçoamento de ação governamental, no âmbito do Poder Executivo, será submetida à aprovação da Secretaria de Estado da Economia, e, para as despesas de pessoal, à Secretaria de Estado da Administração, que deliberará, no que lhes couber, quanto ao seguinte:

I - estimativa do impacto orçamentário e financeiro mensal e anual no exercício em que devam entrar em vigor e nos 2 (dois) subsequentes;

II - adequação orçamentária e financeira com a Lei Orçamentária Anual, bem como compatibilidade com o Plano Plurianual e com esta Lei de Diretrizes Orçamentárias;

III - adequação aos limites previstos na Lei Complementar federal nº 101, de 2000;

IV - adequação ao limite para o crescimento das despesas, previsto na ~~Lei Complementar~~ ~~es~~ federal ~~is~~ ~~nº 156, de 2016,~~ e nº 159, de 2017, e em outras legislações pertinentes;

- [Suprimido pela Lei nº 22.492, de 22-12-2023, art. 1º.](#)

V - demonstrativo da fonte de recursos para o custeio e de compensação, caso exigida; e

VI - compatibilidade da medida com as ressalvas apresentadas no inciso II do § 2º do art. 8º da Lei Complementar federal nº 159, de 2017.

§ 1º Os pedidos de análise das despesas previstas no *caput* deste artigo serão encaminhados via SEI com as informações exigidas e, quando for necessária abertura de crédito adicional, o número da correspondente solicitação no SIOFINet, bem como os demais documentos necessários à sua análise.

§ 2º São consideradas despesas irrelevantes, inclusive para efeito do § 3º do art. 16 da Lei Complementar federal nº 101, de 2000, aquelas cujo valor, para bens e serviços, não ultrapasse, respectivamente, os limites dos incisos I e II do art. 75 da Lei federal nº 14.133, de 1º de abril de 2021.

§ 3º No caso de despesa vedada pelo art. 8º da Lei Complementar federal nº 159, de 2017, não ressalvada expressamente no Plano de Recuperação Fiscal nos termos do inciso II do § 2º do mesmo artigo, ela deverá estar acompanhada de medida compensatória, conforme previsto no inciso I do § 2º do art. 8º da referida Lei.

Art. 37. No exercício de 2023, a abertura de créditos suplementares à Lei Orçamentária Anual será realizada nos meses de março, maio, julho e outubro.

§ 1º O envio de projetos de lei de créditos especiais à Assembleia Legislativa ocorrerão nos meses de março, junho e setembro.

§ 2º Considera-se crédito especial aquele destinado a despesas para as quais não haja dotação específica, assim entendida a combinação de órgão, unidade orçamentária, programa, ação e grupo de despesa.

§ 3º Não são considerados créditos adicionais a alteração da classificação de função e subfunção, bem como a fonte de financiamento da despesa e a modalidade de aplicação, quando forem mantidos o órgão, a unidade orçamentária, o programa, a ação e o grupo de despesa.

§ 4º Caso se constate situação em que seja imprescindível a abertura de crédito adicional ou o encaminhamento de projeto de lei de crédito adicional em data diversa das estabelecidas neste artigo, deverá ser encaminhada para a análise da Secretaria de Estado da Economia justificativa fundamentada, com a possibilidade de exceção.

§ 5º Os créditos adicionais encaminhados pelo Poder Legislativo, incluídos o Tribunal de Contas do Estado e o Tribunal de Contas dos Municípios, pelo Poder Judiciário, pelo Ministério Público estadual e pela Defensoria Pública serão, quando houver a solicitação dos respectivos órgãos, operacionalizados pela Secretaria de Estado da Economia independentemente das datas estipuladas no *caput* e no § 1º deste artigo.

§ 6º A abertura de créditos adicionais deverá ser compatível com a obtenção das metas de resultado primário e nominal fixadas nesta Lei, bem como com o disposto nas ~~Leis Complementares~~ ~~federalis nº 156, de 2016 e~~ nº 159, de 2017.

- [Suprimido pela Lei nº 22.492, de 22-12-2023, art. 1º.](#)

§ 7º Os créditos especiais aprovados pela Assembleia Legislativa serão considerados automaticamente abertos com a sanção e a publicação da respectiva Lei.

Art. 38. Durante a execução orçamentária, poderão ser incorporados ao orçamento anual, mediante abertura de crédito adicional, por decreto do Poder Executivo, a inclusão ou a alteração de grupo de despesa em projeto, atividade ou operação especial, já constantes da Lei Orçamentária e de seus créditos adicionais.

Art. 39. O Poder Executivo poderá, mediante Portaria da Secretaria de Estado da Economia, transpor, remanejar, transferir ou utilizar, total ou parcialmente, as dotações orçamentárias aprovadas na Lei Orçamentária de 2023 e em seus créditos adicionais, em decorrência de extinção, transformação, transferência, incorporação ou desmembramento de órgãos e entidades, bem como de alterações de suas competências ou atribuições, mantida a estrutura programática, expressa por categoria de programação.

Art. 40. As alterações orçamentárias que não modifiquem o valor global da categoria de programação e do grupo de despesa não ensejam a abertura de créditos adicionais, conforme dispõe o § 3º do art. 37 desta Lei e poderão ocorrer para ajustar:

I - a modalidade de aplicação; e

II - as fontes de recursos.

Parágrafo único. As referidas alterações serão realizadas diretamente no Sistema de Execução Orçamentária e Financeira - SIOFINet.

CAPÍTULO V DAS TRANSFERÊNCIAS

Art. 41. Não poderão ser destinados recursos, inclusive mediante emendas ao projeto de lei, para atender a despesas que tenham por objeto, envolvam ou incluam, direta ou indiretamente, a delegação das funções de regulação, fiscalização, o exercício do poder de polícia ou outras atividades exclusivas de Estado, conforme a Lei federal nº 13.019, de 31 de julho de 2014.

§ 1º É vedada a destinação de recursos para clubes, associações ou quaisquer entidades congêneres de servidores, excetuadas creches e escolas para o atendimento pré-escolar.

§ 2º É vedado o pagamento, a qualquer título, a servidor da administração pública ou empregado de empresa pública ou de sociedade de economia mista, por serviços de consultoria ou assistência técnica, inclusive os custeados com recursos provenientes de convênios, acordos, ajustes ou instrumentos congêneres, firmados com órgãos ou entidades de direito público ou privado, conforme as vedações estabelecidas pelo inciso X do art. 167 da Constituição da República e as disposições da Lei federal nº 13.019, de 2014, e alterações posteriores.

§ 3º A vedação constante do § 1º não abrange fundações cuja finalidade seja exclusivamente assistência social e assistência à saúde de servidores, civis ou militares.

Art. 42. É vedada a inclusão, na Lei Orçamentária e em seus créditos adicionais, de dotações a título de subvenções sociais e auxílios, ressalvadas aquelas destinadas aos serviços sociais autônomos e às entidades públicas e privadas sem fins lucrativos, e exige-se destas últimas que tenham título de utilidade pública no âmbito estadual, que suas atividades sejam de natureza continuada e que atuem nas áreas de assistência social, saúde, educação, cultura, esporte amador, turismo e apoio à indústria, ao comércio ou ao agronegócio.

§ 1º Fica vedada também a destinação de recursos para pessoas físicas, ressalvada aquela que tenha critério de generalidade e que não identifique nominalmente o beneficiário, bem como a destinada a programas constantes do Plano Plurianual.

§ 2º A execução das dotações de que trata o *caput* deste artigo fica condicionada à autorização legislativa específica exigida pelo art. 26 da Lei Complementar federal nº 101, de 2000, com a indicação do nome da entidade beneficiária e do valor do repasse, inclusive nos casos em que os repasses sejam efetuados mediante convênio, bem como a devida demonstração da contrapartida da entidade beneficiária.

§ 3º Os projetos de lei específicos relativos aos repasses de subvenções sociais e auxílios, exceto os efetuados mediante convênios e para as entidades públicas e os serviços sociais autônomos, deverão ser instruídos com:

I - declaração de funcionamento regular nos últimos 5 (cinco) anos da entidade beneficiária emitida no exercício de 2023 por 3 (três) autoridades locais;

II - comprovante de regularidade do mandato da diretoria da entidade beneficiária; e

III - comprovante de regularidade da entidade beneficiária quanto às obrigações com as Fazendas Públicas Federal, Estadual e Municipal, também com a Previdência Social, com os débitos trabalhistas, inclusive o Fundo de Garantia do Tempo de Serviço - FGTS, bem como com as empresas estatais goianas.

§ 4º Para o cumprimento do *caput* deste artigo, consideram-se subvenções sociais as transferências destinadas a cobrir despesas de custeio das entidades beneficiadas e auxílios às transferências de capital para investimentos ou inversões financeiras, independentemente de contraprestação direta em bens ou serviços, nos termos dos respectivos §§ 3º e 6º do art. 12 da Lei federal nº 4.320, de 1964.

§ 5º Excetua-se da prescrição do *caput* deste artigo a formalização de parcerias entre a administração pública e as organizações da sociedade civil, em regime de mútua cooperação, para a consecução de finalidades de interesse público e recíproco, mediante a execução de atividades ou projetos previamente estabelecidos em planos de trabalho inseridos em termos de colaboração ou de fomento, também em acordos de cooperação, conforme a Lei federal nº 13.019, de 2014.

§ 6º Excetua-se dos §§ 2º e 3º deste artigo a formalização de parcerias entre a administração pública e as organizações da sociedade civil nos termos da Lei federal nº 13.019, de 2014, com recursos decorrentes de emendas parlamentares às leis orçamentárias anuais, desde que sejam identificados, expressamente, o nome da entidade beneficiária e o valor do repasse.

Art. 43. As transferências voluntárias de recursos do Estado para municípios consignadas na Lei Orçamentária e em seus créditos adicionais, a título de cooperação, auxílio ou assistência financeira dependerão, além do cumprimento das exigências estabelecidas no § 1º do art. 25 da Lei Complementar federal nº 101, de 2000, da comprovação por parte da unidade federativa beneficiada, no ato da assinatura do instrumento original, de que:

I - institui e arrecada os tributos de sua competência, previstos na Constituição Federal;

II - não se encontra em débito com a obrigação de prestar contas da aplicação de transferências anteriormente realizadas por órgãos e entidades da administração estadual, ressalvado o previsto no § 2º do art. 75 da [Lei nº 17.928](#), de 27 de dezembro de 2012;

III - possui certidão de regularidade no Tribunal de Contas dos Municípios, relativamente às tomadas e às prestações de contas anuais;

IV - possui certidão de regularidade na Previdência Social, inclusive quanto ao Fundo de Garantia do Tempo de Serviço - FGTS; e

V - atualizou o Sistema de Informações Contábeis e Fiscais do Setor Público Brasileiro - SICONFI, relativo às contas anuais, portanto está dispensada de atender ao previsto no inciso I do § 1º do art. 51 da Lei Complementar federal nº 101, de 2000.

§ 1º Caberá ao órgão transferidor:

I - verificar a implementação das condições previstas neste artigo e exigir do município que ateste o cumprimento dessas disposições, inclusive por intermédio de balanços contábeis, da Lei Orçamentária Anual vigente e dos demais documentos comprobatórios, com a demonstração da regularidade da sua situação na Previdência Social, inclusive quanto ao FGTS; e

II - acompanhar a execução das atividades, dos projetos ou das operações especiais desenvolvidas com os recursos transferidos.

§ 2º A verificação das condições previstas nos incisos do *caput* e no § 1º deste artigo se dará unicamente no ato da assinatura do convênio, e os documentos comprobatórios exigidos pelos órgãos transferidores deverão ter validade de, no mínimo, 180 (cento e oitenta) dias a partir de sua apresentação.

§ 3º Só poderão ser celebrados convênios, acordos, ajustes ou outros tipos de instrumentos que envolvam a transferência de recursos para outros entes federativos ou para organizações da sociedade civil, desde que:

I - estejam expressamente ressalvados no Plano de Recuperação Fiscal ou sejam apresentadas medidas compensatórias, nos termos do inciso I do § 2º do art. 8º da Lei Complementar federal nº 159, de 2017; ou

II - sejam:

- a) necessários para a efetiva recuperação fiscal do Estado;
- b) para a renovação de instrumentos já vigentes;
- c) parcerias com organizações sociais e que impliquem redução de despesa, comprovada pelo Conselho de Supervisão do Regime de Recuperação Fiscal, conforme o art. 6º da Lei Complementar federal nº 159, de 2017;
- d) destinados a serviços essenciais;
- e) para o enfrentamento de situações emergenciais;
- f) para atividades de assistência social relativas a ações voltadas para pessoas com deficiência, idosos e mulheres jovens em situação de risco;
- g) destinados às áreas de saúde e educação para viabilizarem o cumprimento de limites constitucionais; e

h) necessários para a execução de emenda individual impositiva de que trata o § 8º do art. 111 da [Constituição Estadual](#).

Art. 44. A celebração de convênios por órgãos e entidades estaduais com municípios dependerá, em todos os casos, da prévia apresentação de certidão emitida pela Secretaria de Estado da Educação, que ateste a participação do município no convênio de adesão ao transporte escolar.

Art. 45. As entidades privadas beneficiadas com recursos públicos a qualquer título se submeterão à fiscalização do controle interno do Poder concedente, sem prejuízo da fiscalização de competência do Tribunal de Contas do Estado e da Assembleia Legislativa, para verificar o cumprimento de metas e objetivos pelos quais receberam os recursos.

CAPÍTULO VI

DAS DISPOSIÇÕES RELATIVAS ÀS DESPESAS DO ESTADO COM PESSOAL E ENCARGOS SOCIAIS

Art. 46. No exercício financeiro de 2023, as despesas com pessoal, ativo e inativo, do Poder Executivo, do Poder Legislativo, incluídos o Tribunal de Contas do Estado e o Tribunal de Contas dos Municípios, do Poder Judiciário e do Ministério Público estadual observarão os limites estabelecidos na Lei Complementar federal nº 101, de 2000, baseados na receita corrente líquida, e considerarão, conforme o § 5º do art. 20 da referida Lei, em relação aos órgãos do Poder Legislativo: 1,50% (um inteiro e cinquenta centésimos por cento) para a Assembleia Legislativa, 1,35% (um inteiro e trinta e cinco centésimos por cento) para o Tribunal de Contas do Estado e 0,55% (cinquenta e cinco centésimos por cento) para o Tribunal de Contas dos Municípios.

§ 1º Ainda que impacte o limite do Poder Executivo, em respeito à autonomia funcional e administrativa da Defensoria Pública, para ela será considerado o limite da LOA aprovada.

§ 2º Em atendimento ao disposto no § 1º do art. 18 da Lei Complementar federal nº 101, de 2000, na execução orçamentária, as despesas com a contratação por meio de cooperativas e de empresas individuais devem ser classificadas nas naturezas 3.3.90.34.XX, e as transferências às organizações sociais ou outras entidades privadas sem fins lucrativos para a execução de serviços no âmbito do contrato de gestão firmado com o poder público deverão ser contabilizadas nas naturezas 3.3.50.85.XX, sem a necessidade de especificação do objeto de gasto.

§ 3º O valor referente à despesa com pessoal relacionado à atividade-fim decorrente de contrato de gestão deverá ser contabilizado após a apresentação da prestação de contas ao ente estatal referente aos gastos com pessoal das organizações.

Art. 47. Fica autorizada a concessão, a qualquer título, de vantagem, aumento, reajuste ou adequação de remuneração e subsídio de servidores e militares desde que estejam:

I - previstos no Anexo III desta Lei;

II - em conformidade com a Lei Complementar federal nº 159, de 2017, especialmente quanto à limitação do crescimento anual das despesas primárias à variação do Índice Nacional de Preços ao Consumidor Amplo - IPCA, prevista no inciso V do § 1º do art. 2º e no art. 8º da referida Lei; e

III - em conformidade com a limitação prevista ~~no inciso III do art. 4 A da Lei Complementar federal nº 156, de 2016.~~

- [Suprimido pela Lei nº 22.492, de 22-12-2023, art. 1º.](#)

§ 1º Desde que sejam respeitadas as condições previstas nos incisos I, II e III do *caput* deste artigo, ficam autorizados ainda:

I - a criação de cargo, emprego ou função;

II - a alteração de estrutura de carreira;

III - a realização de concurso público;

IV - o provimento de cargo público e a admissão ou a contratação de pessoal a qualquer título;

V - a criação ou a majoração de auxílios, vantagens, bônus, abonos, verbas de representação ou benefícios de qualquer natureza em favor de servidores e militares; e

VI - a contratação de hora extra, quando for autorizada pela Secretaria de Estado da Administração, por meio da Câmara de Gastos com Pessoal, criada pelo [Decreto nº 9.660](#), de 6 de maio de 2020, ou outro órgão de apoio que a substituir no âmbito do Poder Executivo.

§ 2º Aplica-se o disposto neste artigo a todos os Poderes e órgãos autônomos.

Art. 48. As despesas com pessoal e encargos sociais no âmbito do Poder Executivo serão fixadas conforme a previsão elaborada pela Secretaria de Estado da Administração, de acordo com o disposto neste artigo, e será tomada como referência a despesa realizada com pessoal no exercício de 2021, observados os limites estabelecidos na Lei Complementar federal nº 101, de 2000, e no art. 46 desta Lei.

§ 1º A estimativa da despesa de pessoal civil e militar será acompanhada das projeções por órgão e Poder e da discriminação dos quantitativos por carreira, cargo e função e respectivos vencimentos.

§ 2º Em relação às despesas dos Regimes Próprios dos Servidores Cíveis do Sistema de Proteção dos Servidores Militares do Estado de Goiás - SPSM, a autarquia Goiás Previdência - GOIASPREV encaminhará à Secretaria de Estado da Economia as estimativas de despesas para o exercício de 2023 e os 2 (dois) exercícios subsequentes, bem como a projeção do déficit financeiro da Previdência estadual.

§ 3º No início do exercício, os Poderes e os órgãos autônomos farão a estimativa anual de gastos com pagamento de benefícios previdenciários e indicarão os recursos orçamentários equivalentes para a abertura de crédito suplementar para a unidade orçamentária indicada pela GOIASPREV.

§ 4º Os acréscimos de despesa do Poder Executivo decorrentes da previsão estabelecida no Anexo III desta Lei serão discriminados em ações específicas nos respectivos Grupos de Natureza de Despesa.

Art. 49. A previsão das despesas com pessoal e dos encargos sociais no âmbito do Poder Legislativo, incluídos o Tribunal de Contas do Estado e o Tribunal de Contas dos Municípios, do Poder Judiciário, do Ministério Público estadual e da Defensoria Pública deverá ser encaminhada à Secretaria de Estado da Economia até o dia 31 de agosto de 2022, observado o disposto no art. 46 desta Lei, bem como os limites estabelecidos na Lei Complementar federal nº 101, de 2000.

CAPÍTULO VII

DAS DISPOSIÇÕES RELATIVAS À DÍVIDA PÚBLICA ESTADUAL

Art. 50. As despesas com juros, encargos e amortização da dívida pública serão empenhadas no mês de janeiro do respectivo exercício financeiro pelo valor estimativo anual.

Art. 51. A administração da dívida pública estadual, interna e externa, deverá ter como objetivos principais a racionalização e a minimização dos desembolsos a serem efetuados, com a amortização do principal, dos juros e dos demais encargos referentes às operações de crédito contraídas pela administração direta e indireta do Estado.

Art. 52. Todas as despesas relativas à dívida pública, inclusive as assumidas pelas empresas estatais dependentes e pelas empresas estatais em liquidação, e as receitas que as atenderão deverão constar da Lei Orçamentária Anual.

Art. 53. Os valores dos juros, dos encargos e da amortização da dívida pública serão fixados na Lei Orçamentária Anual, apresentados nas propostas setoriais consolidadas pela Secretaria de Estado da Economia e, em relação aos órgãos e às entidades do Poder Executivo,

serão ajustados e fixados aos valores estimados para o exercício de 2023, conforme a estimativa da receita.

Art. 54. A previsão de valores para a quitação dos precatórios judiciais processados apresentados pelo Tribunal de Justiça do Estado de Goiás será considerada dívida pública e registrada como ação específica, contemplando a separação entre os precatórios regulares e os precatórios pagos via negociação de deságio, identificados os respectivos grupos natureza da despesa, conforme o inciso VI do art. 17 desta Lei, na unidade orçamentária de Encargos Especiais, observados o § 5º do art. 100 da Constituição Federal e o art. 107-A do ADCT da Constituição Federal, alterados pela Emenda Constitucional nº 114, de 16 de dezembro de 2021.

CAPÍTULO VIII

DA POLÍTICA DE APLICAÇÃO DOS RECURSOS DA AGÊNCIA FINANCEIRA OFICIAL DE FOMENTO

Art. 55. A agência financeira oficial de fomento, respeitadas as suas especificidades, observará, na concessão de empréstimos e financiamentos, entre outras especificidades, as seguintes:

- I - estimular os investimentos produtivos em infraestrutura econômica e social;
- II - contribuir para o crescimento sustentável por meio da prospecção de oportunidades de negócios;
- III - promover a geração e a manutenção de empregos e renda;
- IV - promover a modernização das estruturas produtivas;
- V - estimular o aumento da competitividade estadual e a redução das desigualdades sociais e regionais; e
- VI - estimular e fomentar a cultura exportadora nas micro e pequenas empresas.

CAPÍTULO IX

DAS DISPOSIÇÕES SOBRE ALTERAÇÕES NA LEGISLAÇÃO, INCLUSIVE TRIBUTÁRIA, E SUA ADEQUAÇÃO ORÇAMENTÁRIA

Art. 56. As proposições legislativas e as suas emendas que, direta ou indiretamente, importarem ou autorizarem diminuição de receita ou aumento de despesa do Estado deverão estar acompanhadas de estimativas desses efeitos no exercício em que entrarem em vigor e nos 2 (dois) exercícios subsequentes, com o detalhamento da respectiva memória de

cálculo e da correspondente compensação para efeito de adequação orçamentária e financeira, além da compatibilidade com as disposições constitucionais e legais que regem a matéria.

§ 1º O Poder Executivo, o Poder Legislativo, incluídos o Tribunal de Contas do Estado e o Tribunal de Contas dos Municípios, o Poder Judiciário, o Ministério Público estadual e a Defensoria Pública encaminharão, quando for solicitado pelo Presidente da Comissão de Tributação, Finanças e Orçamento da Assembleia Legislativa, no prazo máximo de 30 (trinta) dias, o impacto orçamentário e financeiro da proposição legislativa em apreciação pela referida comissão, com a previsão da estimativa da diminuição da receita ou do aumento da despesa, ou oferecerão os subsídios técnicos para realizá-la.

§ 2º Os órgãos mencionados no § 1º deste artigo atribuirão à unidade de sua estrutura administrativa a responsabilidade pelo cumprimento do disposto neste artigo.

§ 3º A estimativa do impacto orçamentário e financeiro a que se refere este artigo, quando for de iniciativa do Poder Executivo, deverá ser elaborada ou homologada por órgão estadual central, acompanhada da respectiva memória de cálculo.

Art. 57. Os projetos de lei relativos à abertura de créditos especiais e à criação de fundos especiais a serem encaminhados à Assembleia Legislativa deverão ter suas solicitações de autorização enviadas à Secretaria de Estado da Economia para a análise e a posterior remessa à Secretaria de Estado da Casa Civil para as providências cabíveis.

CAPÍTULO X

DAS EMENDAS PARLAMENTARES AO PROJETO DE LEI ORÇAMENTÁRIA

Seção I

Das disposições gerais

Art. 58. As emendas parlamentares ao Projeto de Lei Orçamentária ou aos projetos que o modifiquem serão admitidas, desde que:

I - sejam compatíveis com esta Lei;

II - indiquem os recursos necessários, admitidos apenas os provenientes de anulação de despesas, excluídas as relacionadas com:

a) dotações para pessoal e seus encargos, inclusive os destinados ao custeio de despesas de auxílio e benefícios;

b) pagamento do serviço da dívida pública, compreendendo as despesas de juros e amortizações;

c) vinculações constitucionais obrigatórias com educação e saúde, na forma dos arts. 212 e 77 do ADCT da Constituição Federal; e

d) o percentual mínimo da reserva de contingência, nos termos do art. 28 desta Lei, excluído o montante destinado às emendas parlamentares; ou

III - sejam relacionadas:

a) com correção de erros ou omissões; e

b) com os dispositivos do Projeto de Lei Orçamentária.

Art. 59. Para o atendimento das emendas parlamentares ao Projeto de Lei Orçamentária poderão ser indicados os recursos consignados no percentual da Reserva de Contingência constituída nos termos do art. 28 desta Lei, reservados como fonte de recurso para fazer face às emendas parlamentares, e, em relação a essa reserva, 1,2% (um inteiro e dois décimos por cento) da Receita Corrente Líquida será atribuído às emendas individuais impositivas, com 70% (setenta por cento) desse valor destinado à saúde e à educação, nos termos do inciso IV do § 8º do art. 111 da [Constituição Estadual](#).

§ 1º Os recursos destinados ao atendimento das emendas parlamentares, na forma do *caput* deste artigo, serão discriminados nas ações específicas "Recursos destinados ao atendimento das emendas individuais impositivas para a saúde e a educação" e "Recursos de emendas individuais impositivas de destinação livre", distribuídos nos Grupos de Natureza - GND 3 e GND 4.

§ 2º As emendas individuais impositivas observarão o previsto no inciso IV do § 8º do art. 111 da [Constituição Estadual](#).

§ 3º Nos termos do art. 111-A da [Constituição Estadual](#), as emendas individuais impositivas não destinadas à saúde e à educação poderão alocar recursos a Municípios por meio de:

I - transferência especial; ou

II - transferência com finalidade definida.

§ 4º Não serão admitidas emendas ao Projeto de Lei Orçamentária que transfiram dotações cobertas com receitas próprias de autarquias, fundações e fundos especiais ou de outras receitas para atender à programação a ser desenvolvida por outra entidade que não seja aquela geradora dos recursos e, ainda, que incluam quaisquer despesas que não sejam de competência e atribuição do Estado.

Art. 60. As emendas de iniciativa parlamentar que promoverem alteração nos anexos da Lei Orçamentária Anual e que forem aprovadas pela Assembleia Legislativa acompanharão o autógrafo da Lei Orçamentária de 2023, mediante anexo específico denominado "Emendas Parlamentares".

Parágrafo único. As emendas de que trata o *caput* deste artigo e que forem sancionadas ou cujos vetos forem rejeitados integrarão, nas partes pertinentes, a Lei Orçamentária Anual.

Seção II

Do regime de execução das programações incluídas ou acrescidas por emendas individuais impositivas

Art. 61. O regime de execução estabelecido nesta seção tem como finalidade garantir a efetiva entrega à sociedade dos bens e dos serviços decorrentes de emendas individuais impositivas, independentemente da autoria delas, de que tratam os §§ 8º ao 19 do art. 111 da [Constituição Estadual](#).

Art. 62. É obrigatória a execução orçamentária e financeira de forma equitativa das programações decorrentes de emendas individuais impositivas de que trata esta seção.

§ 1º Considera-se execução equitativa das programações a que atenda de forma igualitária e impessoal às emendas apresentadas, independentemente da autoria delas.

§ 2º A obrigatoriedade de execução orçamentária e financeira de que trata o *caput* compreende, cumulativamente, o empenho e o pagamento, observado o disposto no § 3º deste artigo.

§ 3º Não viola o § 17 do art. 111 da [Constituição Estadual](#) a execução das emendas em momentos distintos, desde que todas sejam cumpridas dentro do exercício financeiro, salvo o disposto no art. 67 desta Lei.

§ 4º O pagamento a que se refere o § 2º deste artigo restringe-se ao montante efetivamente liquidado.

§ 5º A inscrição em restos a pagar e o eventual pagamento de emendas individuais impositivas para o exercício de 2022 não serão considerados para o cumprimento da execução financeira das emendas individuais impositivas para o exercício de 2023.

Art. 63. Sancionada a Lei Orçamentária Anual, independentemente de qualquer provocação do autor da emenda, o Poder Executivo deve iniciar os procedimentos administrativos necessários para a execução das emendas individuais impositivas.

§ 1º O Poder Executivo deve adotar todos os meios e as medidas necessários à execução das programações referentes a emendas individuais impositivas.

§ 2º Sem prejuízo de outras sanções cabíveis, a ação ou a omissão que impeça ou retarde desnecessariamente a execução das emendas individuais impositivas sujeita-se às

penalidades previstas nas Leis federais nº 1.079, de 10 de abril de 1950, e nº 8.429, de 2 de junho de 1992.

Art. 64. Nos termos do § 18 do art. 111 da [Constituição Estadual](#), independe da adimplência do ente federativo a realização de transferência obrigatória para a execução da programação decorrente de emenda individual impositiva.

Art. 65. As programações orçamentárias de que trata esta seção serão de execução obrigatória independentemente da análise de mérito.

§ 1º Não afastam a obrigatoriedade da execução:

I - a alegação de falta de disponibilidade orçamentária ou financeira, observado o disposto no art. 67 desta Lei;

II - o óbice que possa ser sanado mediante procedimentos ou providências de responsabilidade exclusiva do órgão de execução; ou

III - a alegação de inadequação do valor da programação, quando o montante for suficiente para alcançar o objeto pretendido ou adquirir pelo menos uma unidade completa.

§ 2º Não constituem impedimento de ordem técnica:

I - a indevida classificação da Modalidade de Aplicação, incumbidos os órgãos executores pela realização dos ajustes necessários no módulo de execução orçamentária, mediante autorização do autor da emenda;

II - a indevida classificação de Grupo de Natureza de Despesa, incumbidos os órgãos executores pela realização dos ajustes necessários no módulo de execução orçamentária, mediante autorização do autor da emenda;

III - a limitação de empenho e movimentação financeira de que trata o art. 67; e

IV - qualquer situação que não cause efetivo prejuízo ou impedimento à execução satisfatória da programação.

§ 3º Não constitui impedimento de ordem técnica o excesso de recursos previsto no percentual constitucional da saúde ou da educação dos recursos destinados às entidades sociais.

Art. 66. Para o repasse de recursos ao poder público municipal, as prefeituras e as secretarias encaminharão a sua documentação à Secretaria de Estado do Governo para a emissão de certidão única de conformidade à celebração de convênios e outros ajustes com o Estado de Goiás.

Art. 67. Se for verificado que a reestimativa da receita e da despesa poderá resultar no não cumprimento da meta de resultado primário, os montantes de execução obrigatória das programações decorrentes de emendas individuais impositivas de que trata esta

seção poderão ser reduzidos até na mesma proporção da limitação incidente sobre o conjunto das despesas primárias discricionárias.

§ 1º A limitação de empenho e movimentação financeira de que trata o *caput* deste artigo se dará em igual proporção para todos os autores de emendas individuais impositivas.

§ 2º Caso haja alteração no limite de movimentação e empenho disponível para a execução orçamentária das emendas individuais impositivas, serão facultadas aos autores a priorização, a alteração de valores e a exclusão ou a adição de beneficiários.

Art. 68. Os órgãos orçamentários do Poder Executivo, do Poder Legislativo, incluídos o Tribunal de Contas do Estado e o Tribunal de Contas dos Municípios, do Poder Judiciário, do Ministério Público estadual e da Defensoria Pública publicarão e manterão atualizada, na rede mundial de computadores, a relação das programações incluídas ou acrescidas por meio de emendas individuais impositivas.

Parágrafo único. A relação de que trata o *caput* deste artigo conterà:

I - o detalhamento do estágio da execução;

II - a indicação dos impedimentos, caso existam, logo após sua verificação, com a respectiva caracterização do vício;

III - a classificação funcional e programática da programação;

IV - o número da emenda;

V - o número e o beneficiário dos respectivos convênios ou instrumentos congêneres;

VI - a execução orçamentária e financeira; e

VII - eventuais bloqueios ou outras ocorrências, com a devida justificação.

Art. 69. Fica o Poder Executivo autorizado a ajustar emendas individuais impositivas da Lei Orçamentária Anual, por meio de ofício devidamente motivado do autor da emenda e apresentado ao órgão ou à entidade executora, com cópia à Secretaria de Estado da Economia, obedecido o seguinte quanto à emenda individual impositiva:

I - dela poderão ser alterados:

a) o objeto;

b) o beneficiário; ou

c) o grupo de despesa; e

II - são vedados:

a) ultrapassar o seu valor original; e

b) remanejar recursos da saúde ou educação.

§ 1º Os ajustes à execução das programações previstas no Anexo V, referentes às ações resultantes das emendas de iniciativa parlamentar, deverão ser publicados mensalmente, por portaria do Secretário de Estado da Economia, no site oficial dessa pasta (www.economia.go.gov.br).

§ 2º A vedação prevista na alínea “b” do inciso II do *caput* não impede o remanejamento de recursos entre as áreas de saúde e educação.

§ 3º Salvo em relação ao município beneficiário, que pode ser alterado até duas vezes a qualquer momento antes do pagamento da emenda, a alteração autorizada no *caput* deste artigo poderá ser realizada uma única vez, desde que a solicitação tenha ocorrido antes da execução do ato que formaliza o repasse dos recursos da emenda original.

- [Redação dada pela Lei nº 21.739, de 27-12-2022.](#)

~~§ 3º A alteração autorizada no *caput* deste artigo poderá ser realizada uma única vez, desde que a solicitação tenha ocorrido antes da execução do ato que formaliza o repasse dos recursos da emenda original.~~

§ 4º A restrição prevista no § 3º não se aplica aos casos de impedimento técnico informado pelo órgão ou pela entidade executora.

CAPÍTULO XI

DISPOSIÇÕES GERAIS

Art. 70. Para o cumprimento do art. 33 desta Lei, caso sejam necessárias as limitações de empenho das dotações orçamentárias e da movimentação financeira, elas serão feitas por iniciativa do Poder Executivo, do Poder Legislativo, incluídos o Tribunal de Contas do Estado e o Tribunal de Contas dos Municípios, do Poder Judiciário, do Ministério Público estadual e da Defensoria Pública nas despesas classificadas como “outras despesas correntes”, “investimentos” e “inversões financeiras”, excetuadas as vinculações constitucionais e, notadamente, as despesas relacionadas com folha de pagamento, e será vedada ao Poder Executivo a retenção de tais valores.

§ 1º Para o alcance da meta de resultado primário prevista no Anexo de Metas Fiscais desta Lei, o Chefe do Poder Executivo comunicará ao Poder Legislativo, incluídos o Tribunal de Contas do Estado e o Tribunal de Contas dos Municípios, ao Poder Judiciário, ao Ministério Público estadual e à Defensoria Pública o montante que caberá a cada um tornar indisponível para empenho e movimentação financeira, respeitada a proporcionalidade dos recursos consignados inicialmente na Lei Orçamentária Anual para o atendimento de “outras despesas correntes”, “investimentos” e “inversões financeiras”.

§ 2º Para o cumprimento da limitação do empenho das despesas primárias correntes, na forma do ~~art. 4º da Lei Complementar federal nº 156, de 2016, e do~~ inciso V do § 1º do art. 2º da Lei Complementar federal nº 159, de 2017, o Chefe do Poder Executivo comunicará ao Poder Legislativo, incluídos o Tribunal de Contas do Estado e o Tribunal de Contas dos Municípios, ao Poder Judiciário, ao Ministério Público estadual e à Defensoria Pública o montante das despesas primárias correntes e totais empenhadas até o dia 31 de dezembro de 2022 e o IPCA previsto para o exercício de 2023.

- [Suprimido pela Lei nº 22.492, de 22-12-2023, art. 1º.](#)

§ 3º O Poder Executivo estadual divulgará em sítio eletrônico e encaminhará à Assembleia Legislativa e aos demais órgãos referidos no *caput* deste artigo, a cada bimestre, no prazo nele previsto, o relatório que será apreciado pela Comissão de Tributação, Finanças e Orçamento da Assembleia Legislativa, que conterà:

I - a memória de cálculo das novas estimativas de receitas e despesas primárias, também a demonstração da necessidade da limitação de empenho e movimentação financeira nos percentuais e montantes estabelecidos por órgão;

II - a revisão dos parâmetros e das projeções das variáveis do Anexo de Metas Fiscais;

III - a justificativa das alterações de despesas primárias obrigatórias, com a explicitação das providências que serão adotadas para a alteração da dotação orçamentária, bem como os efeitos dos créditos extraordinários abertos;

IV - os cálculos relativos à frustração das receitas primárias, que terão por base os demonstrativos atualizados da receita orçamentária e os demonstrativos equivalentes, no caso das demais receitas, com a justificativa dos desvios em relação à sazonalidade originalmente prevista;

V - a estimativa atualizada do resultado primário das empresas estatais, acompanhada da memória dos cálculos referentes às empresas que responderem pela variação;

VI - a justificativa dos desvios ocorridos em relação às projeções realizadas nos relatórios anteriores; e

VII - o detalhamento das dotações relativas às despesas primárias obrigatórias com controle de fluxo financeiro, assim como a identificação das respectivas ações e dos valores envolvidos.

§ 4º Aplica-se somente ao Poder Executivo a limitação de empenho e movimentação financeira cuja necessidade tenha sido identificada fora da avaliação bimestral, hipótese em que o respectivo ato deverá ser editado no prazo de até 7 (sete) dias úteis a partir da data de encaminhamento do relatório a que se refere o § 3º deste artigo.

§ 5º O restabelecimento dos limites de empenho e movimentação financeira poderá ser efetuado a qualquer tempo, e o relatório a que se refere o § 3º deste artigo deverá

ser divulgado em sítio eletrônico, também encaminhado à Assembleia Legislativa e aos órgãos referidos no *caput* deste artigo.

§ 6º O decreto de limitação de empenho e movimentação financeira ou de restabelecimento desses limites, editado nas hipóteses previstas no *caput* e no § 1º do art. 9º da Lei Complementar federal nº 101, de 2000, também no *caput* e nos §§ 4º e 5º deste artigo, conterà as informações relacionadas no § 3º deste artigo.

§ 7º O relatório a que se refere o § 3º deste artigo será elaborado e divulgado em sítio eletrônico também nos bimestres em que não houver limitação ou restabelecimento dos limites de empenho e movimentação financeira.

§ 8º O Poder Executivo prestará as informações adicionais para a apreciação do relatório de que trata o § 3º deste artigo no prazo de 5 (cinco) dias úteis a partir da data do recebimento do requerimento formulado pela Comissão de Tributação, Finanças e Orçamento da Assembleia Legislativa a que se refere o § 1º do art. 111 da [Constituição Estadual](#).

§ 9º Se for verificado, ao final de cada bimestre, que a realização da receita não comporta o cumprimento do resultado primário, a Secretaria de Estado da Economia fará nova projeção de receita para o exercício e, caso ela seja menor que a necessária para o alcance dessas metas, promoverá, no âmbito do Executivo, a limitação de empenho e movimentação financeira para garantir prioritariamente o cumprimento das seguintes obrigações:

- I - pessoal e encargos sociais;
- II - serviço da dívida pública;
- III - PASEP e encargos correlatos;
- IV - precatórios;
- V - vinculações constitucionais;
- VI - programas sociais e sistema socioeducativo; e
- VII - ações finalísticas de segurança pública e sistema prisional.

§ 10. Constatada a situação prevista no § 9º deste artigo, a Secretaria de Estado da Economia republicará a programação financeira e o cronograma anual de desembolso mensal, por órgão.

§ 11. Os Chefes do Poder Legislativo, incluídos o Tribunal de Contas do Estado e o Tribunal de Contas dos Municípios, do Poder Judiciário, do Ministério Público estadual e da Defensoria Pública, com base na comunicação de que trata o § 2º deste artigo, publicarão atos com o detalhamento dos respectivos limites de movimentação e empenho.

Art. 71. Caso seja apurado que, no período de 12 (doze) meses, a relação entre as despesas correntes e as receitas correntes do Estado supera 95% (noventa e cinco por cento), será facultado aos Poderes Executivo, Legislativo e Judiciário, ao Ministério Público, ao Tribunal

de Contas de Estado, ao Tribunal de Contas dos Municípios e à Defensoria Pública, enquanto permanecer a situação, aplicar o mecanismo de ajuste fiscal de vedação de:

I - concessão, a qualquer título, de vantagem, aumento, reajuste ou adequação de remuneração de membros de Poder ou de órgão, de servidores e empregados públicos, também de militares, exceto os derivados de sentença judicial transitada em julgado ou de determinação legal anterior ao início da aplicação das medidas de que trata este artigo;

II - criação de cargo, emprego ou função que implique aumento de despesa;

III - alteração de estrutura de carreira que implique aumento de despesa;

IV - admissão ou contratação de pessoal, a qualquer título, ressalvadas:

a) as reposições de cargos de chefia e de direção que não acarretem aumento de despesa;

b) as reposições decorrentes de vacâncias de cargos efetivos ou vitalícios; e

c) as contratações temporárias para atender à necessidade temporária de excepcional interesse público;

V - realização de concurso público, exceto para as reposições de vacâncias previstas no inciso IV do *caput* deste artigo;

VI - criação ou majoração de auxílios, vantagens, bônus, abonos, verbas de representação ou benefícios de qualquer natureza, inclusive os de cunho indenizatório, em favor de membros de Poder, do Ministério Público ou da Defensoria Pública e de servidores e empregados públicos, também de militares, ou ainda de seus dependentes, exceto quando forem derivados de sentença judicial transitada em julgado ou de determinação legal anterior ao início da aplicação das medidas de que trata este artigo;

VII - criação de despesa obrigatória;

VIII - adoção de medida que implique reajuste de despesa obrigatória acima da variação da inflação, observada a preservação do poder aquisitivo referida no inciso IV do *caput* do art. 7º da Constituição Federal;

IX - criação ou expansão de programas e linhas de financiamento, bem como remissão, renegociação ou refinanciamento de dívidas que impliquem ampliação das despesas com subsídios e subvenções; e

X - concessão ou ampliação de incentivo ou benefício de natureza tributária.

§ 1º Caso seja apurado que a despesa corrente supera 85% (oitenta e cinco por cento) da receita corrente, sem exceder o percentual mencionado no *caput* deste artigo, as medidas nele indicadas poderão ser, no todo ou em parte, implementadas por atos do Chefe do Poder Executivo com vigência imediata, e será facultado aos demais Poderes e aos órgãos autônomos implementá-las em seus respectivos âmbitos.

§ 2º O ato de que trata o § 1º deste artigo deve ser submetido, em regime de urgência, à apreciação do Poder Legislativo.

§ 3º O ato perde a eficácia, reconhecida a validade dos atos praticados na sua vigência, quando:

I - for rejeitado pelo Poder Legislativo;

II - houver transcorrido o prazo de 180 (cento e oitenta) dias sem que se ultime a sua apreciação; ou

III - for apurado que não mais se verifica a hipótese prevista no § 1º deste artigo, mesmo após a sua aprovação pelo Poder Legislativo.

§ 4º A apuração referida neste artigo deve ser realizada bimestralmente.

§ 5º As disposições de que trata este artigo:

I - não constituem obrigação de pagamento futuro pelo Estado ou direitos de outrem sobre o erário; e

II - não revogam, dispensam ou suspendem o cumprimento de dispositivos constitucionais e legais que disponham sobre metas fiscais ou limites máximos de despesas.

Art. 72. Fica o Chefe do Poder Executivo autorizado a limitar, em seu âmbito e independentemente da frustração de receitas, empenho e movimentação financeira para reduzir o déficit orçamentário ou primário apurado nos relatórios fiscais previstos no inciso I do art. 52 e no inciso III do art. 53 da Lei Complementar federal nº 101, de 2000, ou no relatório bimestral de avaliação de despesa, previsto no § 3º do art. 70 desta Lei, para alcançar o equilíbrio fiscal das contas públicas, observados os arts. 36 e 76 desta Lei.

§ 1º Aplica-se o disposto no *caput* deste artigo caso se verifique, ao final do bimestre, que a projeção de desequilíbrio entre receitas e despesas do exercício ocasiona grave insuficiência de caixa para atender às despesas essenciais à consecução dos objetivos da administração pública.

§ 2º A autorização de limitação prevista no *caput* deste artigo não se aplica aos seguintes Grupos de Despesas:

I - "1 - Pessoal e Encargos Sociais";

II - "2 - Juros e Encargos da Dívida";

III - "6 - Amortização da Dívida"; e

IV - "3 - Outras Despesas Correntes", decorrentes de obrigação legal ou constitucional, conforme regulamentado pelo ato referenciado no *caput* deste artigo.

§ 3º Aplica-se o disposto no *caput* deste artigo aos créditos suplementares e especiais abertos e aos créditos especiais reabertos neste exercício relativos aos grupos de

natureza de despesa “3 - Outras Despesas Correntes”, “4 - Investimentos” e “5 - Inversões Financeiras”, observado o disposto no § 2º deste artigo.

§ 4º No âmbito do Poder Executivo, os órgãos e as entidades integrantes da administração direta, as autarquias, as fundações e as empresas estatais dependentes deverão enviar à Secretaria de Estado da Economia a previsão das suas programações para o ano de 2023, que compreenderá a previsão dos contratos, dos convênios e de outros instrumentos para a fixação do limite de empenho e do acompanhamento da sua execução até o último dia útil do ano de 2022.

§ 5º Aplica-se o disposto no § 3º deste artigo aos projetos financiados com recursos externos e contrapartida nacional, também aos casos de transposição, remanejamento ou transferência de recursos de uma categoria de programação para outra.

§ 6º O ato de que trata o *caput* deste artigo regulamentará os documentos financeiros e contábeis considerados no estabelecimento dos limites previstos.

§ 7º Não será permitida a limitação de que trata este artigo em relação às emendas parlamentares individuais impositivas.

Art. 73. Sem prejuízo do disposto no § 4º do art. 9º da Lei Complementar federal nº 101, de 2000, a Secretaria de Estado da Economia demonstrará e avaliará o cumprimento das metas fiscais de cada quadrimestre em audiência pública na Comissão de Tributação, Finanças e Orçamento da Assembleia Legislativa até o final dos meses de maio, setembro e fevereiro, bem como apresentará justificativas de eventuais desvios, com a indicação das medidas corretivas.

Art. 74. Todas as receitas auferidas pelos órgãos, pelos fundos, inclusive os especiais, e pelas entidades integrantes dos Orçamentos Fiscal e da Seguridade Social, mesmo as diretamente arrecadadas e de convênios, deverão ser arrecadadas e classificadas por meio do Documento de Arrecadação de Receitas Estaduais - DARE e contabilizadas pelo Sistema de Contabilidade Geral - SCG no mês em que ocorrer o respectivo ingresso.

§ 1º As receitas mencionadas no *caput* deste artigo que não forem arrecadadas por meio de DARE deverão ser devidamente classificadas pelos órgãos por meios disponibilizados no Sistema Informatizado de Programação e Execução Orçamentária e Financeira do Estado - SIOFINet e contabilizadas pelo Sistema de Contabilidade Geral no mês em que ocorrer o respectivo ingresso.

§ 2º Os órgãos e as entidades deverão observar a correta classificação da receita e da despesa, conforme a Portaria Conjunta STN/SOF nº 6, de 18 de dezembro de 2018, Portaria Conjunta STN/SPREV nº 7, de 18 de dezembro de 2018, e a Portaria STN nº 877, de 18 de dezembro de 2018, e será vedada a classificação em “Demais Receitas”.

Art. 75. São vedados quaisquer procedimentos pelos ordenadores de despesa que viabilizem a execução de despesa sem comprovada e suficiente disponibilidade de dotação orçamentária e financeira.

Parágrafo único. O Sistema de Contabilidade Geral registrará os atos e os fatos relativos à gestão orçamentário-financeira efetivamente ocorridos, sem prejuízo das responsabilidades e das providências derivadas da inobservância do *caput* deste artigo.

Art. 76. As unidades orçamentárias do Poder Executivo reavaliarão trimestralmente a execução e a projeção dos empenhos emitidos para a redução dos valores não utilizados ou que tenham sua projeção reduzida ou postergada.

Art. 77. As unidades responsáveis pela execução dos créditos orçamentários e adicionais aprovados processarão o empenho da despesa, observados os limites fixados para cada dotação orçamentária, a categoria econômica, a modalidade de aplicação, o elemento de despesa e o subelemento, quando for o caso.

Art. 78. Na execução do orçamento poderão ser autorizados adiantamentos individuais para a realização de despesas que não possam se subordinar ao processo normal de aplicação, nos termos da legislação aplicável.

Art. 79. O Poder Executivo, o Poder Legislativo, incluídos o Tribunal de Contas do Estado e o Tribunal de Contas dos Municípios, o Poder Judiciário, o Ministério Público estadual e a Defensoria Pública adotarão, durante o exercício financeiro de 2023, as medidas que se fizerem necessárias, observados os dispositivos legais, para dinamizar, operacionalizar e equilibrar a execução da Lei Orçamentária Anual.

Art. 80. O Projeto de Lei Orçamentária deverá ser submetido pelo Poder Executivo à Assembleia Legislativa até o dia 30 de setembro de 2022, e o respectivo autógrafo de lei dele resultante deverá ser encaminhado para a sanção até o dia 15 de dezembro de 2022.

§ 1º Na hipótese de o autógrafo a que se refere o *caput* deste artigo não ser encaminhado para a sanção no prazo estipulado, fica autorizada, até a sanção da Lei Orçamentária Anual, a execução do Projeto de Lei Orçamentária originalmente submetido ao Poder Legislativo no que se refere aos grupos de despesa de pessoal e encargos sociais, aos juros e encargos da dívida, à amortização da dívida, a outras despesas correntes e a investimentos.

§ 2º A execução das despesas de contratos continuados e das demais despesas de custeio e de investimentos especificadas no § 1º deste artigo fica autorizada na razão de 1/12 (um doze avos) do somatório do total das dotações previstas no Projeto de Lei Orçamentária.

§ 3º A Comissão de Tributação, Finanças e Orçamento da Assembleia Legislativa emitirá parecer sobre a adequação da proposta orçamentária à legislação em vigor e ao disposto nesta Lei, bem como ao atendimento:

I - das vinculações constitucionais à saúde e à educação;

II - da reserva de contingência;

III - da previsão da folha de pagamento;

IV - da dedução da receita para transferências constitucionais aos municípios referente ao Imposto Sobre a Propriedade de Veículos Automotores - IPVA e ao Imposto sobre Operações Relativas à Circulação de Mercadorias e sobre Prestações de Serviços de Transporte Interestadual e Intermunicipal e de Comunicação - ICMS, conforme o disposto nos incisos III e IV do art. 158 da Constituição Federal;

V - do valor previsto para o pagamento dos juros, dos encargos e da amortização da dívida pública; e

VI - dos valores previstos para emendas parlamentares e projetos de natureza tributária ou orçamentária de iniciativa parlamentar, nos termos do art. 28 desta Lei.

Art. 81. A Secretaria de Estado da Economia e a Controladoria-Geral do Estado, no âmbito do Poder Executivo, serão responsáveis pelo acompanhamento da execução, do controle e da aplicação das normas estabelecidas na Lei de Diretrizes Orçamentárias.

Art. 82. Os recursos que, em decorrência de veto, emenda ou rejeição do Projeto de Lei Orçamentária, ficarem sem despesas correspondentes poderão ser utilizados, conforme for o caso, mediante créditos especiais ou suplementares, com prévia e específica autorização legislativa, nos termos do § 8º do art. 166 da Constituição Federal e do § 7º do art. 111 da [Constituição Estadual](#).

Art. 83. A Assembleia Legislativa terá acesso a todas as informações que subsidiaram a elaboração do Projeto de Lei Orçamentária enviado pelo Poder Executivo, na forma de banco de dados disponibilizado pela Secretaria de Estado da Economia, assim como amplo acesso ao Sistema Informatizado de Programação e Execução Orçamentária e Financeira do Estado - SIOFINet.

Art. 84. Acompanham esta Lei:

I - o Anexo de Metas Fiscais;

II - o Anexo de Riscos Fiscais; e

III - o Anexo de Acréscimos às Despesas com Pessoal em 2023.

§ 1º Para o cálculo das despesas primárias que integram o cálculo do resultado primário, será considerada a previsão de pagamento de restos a pagar no exercício.

§ 2º Todos os demonstrativos que compõem os anexos desta Lei poderão ser atualizados no Projeto de Lei Orçamentária Anual, quando ele for enviado, e na Lei Orçamentária Anual para o exercício de 2023.

Art. 85. Não poderá haver a destinação de recursos para cobrir déficits de empresas estatais sem lei específica que a autorize e previsão na Lei Orçamentária Anual ou em seus créditos adicionais.

§ 1º O disposto no *caput* deste artigo também se aplica à:

I - concessão de empréstimos, de financiamentos e refinanciamentos, de prorrogações e de composição de dívidas;

II - concessão de subvenções; e

III - participação em constituição ou aumento de capital.

§ 2º O disposto no *caput* deste artigo não se aplica às empresas estatais dependentes já incluídas no Projeto de Lei Orçamentária e na Lei Orçamentária Anual como unidade orçamentária.

§ 3º As empresas estatais dependentes enviarão as propostas orçamentárias à Secretaria de Estado da Administração até 15 (quinze) dias antes do prazo final de envio no sistema próprio de elaboração orçamentária para manifestação prévia.

§ 4º As despesas propostas deverão estar vinculadas ao cumprimento das metas estabelecidas no PPA 2020/2023.

Art. 86. Fica impedida a criação de fundos públicos quando seus objetivos puderem ser alcançados mediante a vinculação de receitas orçamentárias específicas ou mediante a execução direta por programação orçamentária e financeira de órgão ou entidade da administração pública.

Parágrafo único. Na vigência do regime de recuperação fiscal, ficam vedadas vinculações de qualquer natureza, nos termos do Regime de Recuperação Fiscal - RRF.

Art. 87. O Poder Executivo, o Poder Legislativo, incluídos o Tribunal de Contas do Estado e o Tribunal de Contas dos Municípios, o Poder Judiciário, o Ministério Público estadual e a Defensoria Pública poderão realizar publicidade nos termos do § 1º do art. 37 da Constituição Federal.

Art. 88. A Secretaria de Estado da Casa Civil publicará a Lei Orçamentária Anual para o exercício de 2023 no Diário Oficial, e seus respectivos anexos constarão exclusivamente do sítio eletrônico oficial da Secretaria de Estado da Economia por, no mínimo, 5 (cinco) anos.

Art. 89. Esta Lei entra em vigor na data de sua publicação.

Goiânia, 26 de julho de 2022; 134º da República.

RONALDO CAIADO

Governador do Estado

ANEXOS [\(1\)](#) [\(2\)](#) [\(3\)](#) [\(4\)](#) [\(5\)](#) [\(6\)](#) [\(7\)](#) [\(8\)](#) [\(9\)](#) [\(10\)](#) [\(11\)](#)

¹ Vide Demonstrativo 7 – Estimativa e Compensação da Renúncia de Receita, do Anexo I – Metas Fiscais Alterada pela Lei nº 21.633/2022
² Vide Anexo II da Lei nº 21.672 , de 09-12-2022 - Altera o Anexo III desta Lei.
³ Vide Anexo Único da Lei nº 21.739 , de 27-12-2022 - Altera o Anexo III desta Lei.
⁴ Vide Anexo Único da Lei nº 21.761 , de 29-12-2022 - Altera o Anexo III desta Lei.
⁵ Vide Anexo Único da Lei nº 21.785 , de 19-1-2023 - Altera o Anexo III desta Lei.
⁶ Vide Anexo VII da Lei nº 21.792 , de 16-2-2023 - Altera o Anexo III desta Lei.
⁷ Vide Anexo Único da Lei nº 21.839 , de 29-3-2023 - Altera o Anexo III desta Lei.
⁸ Vide Anexo Único da Lei nº 21.922 , de 12-5-2023 - Altera o Anexo III desta Lei.
⁹ Vide Anexo III da Lei nº 22.087 , de 5-7-2023 - Altera o Anexo III desta Lei.
¹⁰ Vide Anexo Único da Lei nº 22.212 , de 16-8-2023 - Altera o Anexo III desta Lei.
¹¹ Vide Anexo Único da Lei nº 22.427 , de 1º-12-2023 - Altera o Anexo III desta Lei.

Este texto não substitui o publicado no [Suplemento do D.O de 27/07/2022](#)

Autor	GOVERNADOR DO ESTADO DE GOIÁS
Legislações Relacionadas	Constituição Estadual / 1989 Lei Ordinária Nº 20.755 / 2020 Lei Ordinária Nº 21.633 / 2022 Lei Ordinária Nº 17.928 / 2012 Decreto Numerado Nº 9.660 / 2020 Lei Ordinária Nº 21.672 / 2022 Lei Ordinária Nº 21.739 / 2022 Lei Ordinária Nº 21.761 / 2022 Lei Ordinária Nº 21.785 / 2023 Lei Ordinária Nº 21.792 / 2023 Lei Ordinária Nº 22.212 / 2023 Lei Ordinária Nº 22.492 / 2023
Nº do Projeto de Lei	2022002038

Órgãos Relacionados	<p>Governadoria Vice-Governadoria Secretaria do Governo Secretaria de Estado da Infraestrutura Secretaria de Estado da Administração Secretaria de Estado da Agricultura, Pecuária e Abastacimento Secretaria de Estado de Cultura Secretaria de Estado da Economia Secretaria de Estado da Educação Secretaria de Estado da Saúde Secretaria de Estado da Segurança Pública Secretaria de Estado de Comunicação Secretaria de Estado de Desenvolvimento Social Secretaria de Estado de Esporte e Lazer Secretaria de Estado de Meio Ambiente e Desenvolvimento Sustentável Secretaria de Estado da Casa Civil Secretaria de Estado da Casa Militar Secretaria de Estado de Ciência, Tecnologia e Inovação Secretaria de Estado do Entorno do Distrito Federal Secretaria de Estado de Relações Institucionais Secretaria de Estado da Retomada Secretaria de Estado de Indústria, Comércio e Serviços Secretaria-Geral de Governo Agência Brasil Central Agência Goiana de Regulação, Controle e Fiscalização de Serviços Públicos Agência Goiana de Infraestrutura e Transportes Agência Estadual de Turismo Agência Goiana de Defesa Agropecuária Agência Goiana de Assistência Técnica, Extensão Rural e Pesquisa Agropecuária Agência Goiana de Habitação S.A. Agência de Fomento do Estado de Goiás S.A. Agência Goiana de Gás Canalizado S.A. Controladoria-Geral do Estado Delegacia-Geral da Polícia Civil Procuradoria-Geral do Estado Diretoria-Geral de Administração Penitenciária Polícia Militar Polícia Civil Polícia Técnico-Científica POLÍCIA PENAL Corpo de Bombeiros Goiás Previdência Fundo Financeiro do Regime Próprio de Previdência do Servidor FUNDO FINANCEIRO DO REGIME PRÓPRIO DE PREVIDÊNCIA MILITAR - FFRPPM Universidade Estadual de Goiás Assembleia Legislativa do Estado de Goiás</p>
Veto	Ofício Nº 197 / 2022
Categoria	Orçamento e finanças públicas

Orçamento Geral 2023

Fiscal
Seguridade Social
Investimento das Empresas

Economia
Secretaria de
Estado da
Economia



Ronaldo Caiado
Governador do Estado de Goiás

Cristiane Alkmin Junqueira Schmidt
Secretária da Economia

Danilo Caetano Soares Cardoso
Chefe de Gabinete

Francisco Sérvulo Freire Nogueira
Secretário Adjunto

Gisele Barreto Lourenço
Secretária Adjunta

Gilberto Pompílio de Melo Filho
Subsecretário de Planejamento e Orçamento

Kellen Kris Bueno Cardoso
Superintendente de Orçamento e Despesa

Pedro Henrique da Silva Nogueira
Gerente de Elaboração Orçamentária e Gestão
de Créditos Adicionais

Juarez Reis Rosa de Souza
Gerente de Monitoramento da Execução
Orçamentária e Avaliação da Despesa

Bruno Rudyard Mendes Vinhal
Gerente de Gestão e Integração dos Sistemas
Orçamentário e Financeiro

Selene Peres Nunes
Subsecretária do Tesouro Estadual

Ricardo Borges de Rezende
Superintendente Contábil

Alexandre Augusto Mendes
Gerente Especial de Contas Públicas

Wederson Xavier de Oliveira
Superintendente Financeiro

Juliana Camila Manzi Porto
Gerente de Programação Financeira

Flávio Henrique de Sarmiento Seixas
Gerente da Dívida Pública e Receita Extratributária

Equipe Técnica

Caroline Gonijo Vieira
Dany Razzouk
Edith Barbosa de Medeiros Parente
Eliel Marinho Pacheco
Lucilene Olimpo Bertoldo
Paulo Henrique Bueno Godoy Rodrigues
Sandro Alves Camargo

Sumário

Lei nº 21.760, de 29 de dezembro de 2022	15
Anexo I - Consolidação dos Quadros Orçamentários	21
Demonstrativos Art. 16 Lei nº 21.527, de 26 de julho de 2022 – LDO 2023	
Inciso I – Receita total dos Orçamentos Fiscal e da Seguridade Social.....	23
Inciso II – Receitas por fontes, órgão e unidade orçamentária.....	24
Inciso III – Despesa dos Orçamentos Fiscal e da Seguridade Social por categorias econômicas e grupos despesa.....	78
Inciso IV – Despesa dos Orçamentos Fiscal e da Seguridade Social, segundo o Poder, o órgão e a unid. orçam., por fontes de recursos e grupos de natureza de despesa.....	79
Inciso V – Despesa dos Orçamentos Fiscal e da Seguridade Social, segundo a função, a subfunção e o programa.....	173
Inciso VI – Fontes de recursos dos Orçamentos Fiscal e da Seguridade Social.....	188
Inciso VII – Manutenção e ao desenvolvimento do ensino.....	195
Inciso VIII – Ações e serviços públicos de saúde.....	209
Inciso IX – Resultados primário e nominal do Governo estadual.....	214
Inciso X – Serviço da dívida contratual por órgão e unidade orçamentária.....	215
Inciso XI – Fontes de recursos que financiam as despesas do Orçamento da Seguridade Social, com o destaque das transferências do Orçamento Fiscal.....	217
Inciso XII – Ações na esfera da seguridade social.....	222
Inciso XIII – Despesas do Orçamento de Investimento.....	235
Inciso XIV – Despesas das empresas estatais dependentes.....	236

Consolidação dos Orçamentos.....	239
Despesas Realizadas em 2021, Fixadas em 2022 e Previstas para 2023.....	245
Resumo por Grupo de Despesas.....	248
Evolução da Receita do Tesouro.....	255
Demonstrativo da Renúncia da Receita.....	259
Relatório das Vinculações Constitucionais.....	263
Resumo Geral da Receita e da Despesa.....	271
Demonstrativo Geral da Despesa.....	275
Demonstrativo dos Programas e seus Objetivos por Ações, Produtos, Metas, Valores e Órgãos Executores.....	278
Anexo II - Legislação dos Órgãos e Entidades.....	329
Anexo III - Receita do Tesouro.....	363
Anexo IV - Despesa por Órgãos e Unidades Orçamentárias.....	393
PODER EXECUTIVO.....	395
ADMINISTRAÇÃO DIRETA.....	397
Demonstrativo da Receita – Administração Direta.....	399
Demonstrativo das Despesas por Funções conforme as Fontes de Recursos e as Categorias Econômicas	406
SECRETARIAS DE ESTADO.....	407
Secretaria da Casa Civil.....	411
Secretaria de Comunicação.....	413
Vice-Governadoria do Estado.....	415

Procuradoria-Geral do Estado de Goiás.....	417
Controladoria-Geral do Estado.....	419
Secretaria da Casa Militar.....	421
Secretaria da Economia	424
Secretaria da Administração	430
Secretaria do Governo.....	435
Secretaria de Meio Ambiente e Desenvolvimento Sustentável.....	437
Secretaria da Educação	441
Secretaria da Cultura	446
Secretaria de Esporte e Lazer.....	449
Secretaria da Saúde.....	454
Secretaria de Segurança Pública	457
Polícia Militar.....	460
Corpo de Bombeiros Militar.....	462
Polícia Civil.....	463
Diretoria Geral de Administração Penitenciária.....	465
Secretaria de Desenvolvimento Social.....	467
Secretaria de Desenvolvimento e Inovação	470
Secretaria de Agricultura, Pecuária e Abastecimento.....	473
Secretaria de Indústria, Comércio e Serviços.....	476

Secretaria Geral da Governadoria.....	479
Secretaria da Retomada.....	482
AUTARQUIAS E FUNDAÇÕES.....	485
Detalhamento da Receita e da Despesa das Autarquias e Fundações.....	487
Demonstrativo Geral por Grupo de Despesa.....	489
Demonstrativo das Despesas por Funções Conforme as Fontes de Recursos e as Categorias Econômica.....	490
Demonstrativo da Receita – Administração Indireta.....	491
Agência Brasil Central – ABC.....	507
Agência Goiana de Regulação, Controle e Fiscalização de Serviços Públicos – AGR.....	512
Goiás Previdência – GOIASPREV.....	517
Instituto de Assistência dos Servidores Públicos do Estado de Goiás – IPASGO.....	522
Indústria Química do Estado de Goiás S.A. - IQUEGO.....	527
Departamento Estadual de Trânsito – DETRAN.....	530
Fundação de Amparo à Pesquisa do Estado de Goiás – FAPEG.....	535
Universidade do Estadual de Goiás – UEG.....	538
Agência Goiana de Defesa Agropecuária – AGRODEFESA.....	546
Agência Goiana de Assistência Técnica, Extensão Rural e Pesquisa Agropecuária – EMATER.....	551
Goiás Turismo - Agência Estadual de Turismo.....	556
Junta Comercial do Estado de Goiás – JUCEG.....	559
Agência Goiana de Infraestrutura e Transportes – GOINFRA.....	563

Goiás Telecomunicações S.A. - GOIASTELECOM	568
Metrobus Transporte Coletivo S.A.....	570
Agência Goiana de Habitação S.A.....	573
FUNDOS ESPECIAIS – PODER EXECUTIVO.....	577
Detalhamento da Receita e Despesa dos Fundos Especiais.....	579
Demonstrativo da Receita – Fundos Especiais.....	581
Demonstrativo das Despesas por Funções conforme as Fontes de Recursos e as Categorias Econômicas	600
Demonstrativo Geral por Grupo de Despesa.....	601
Fundo de Manutenção e Reparelhamento da Procuradoria Geral do Estado – FUNPROGE.....	604
Fundo de Proteção Social do Estado de Goiás – PROTEGEGOIAS.....	607
Fundo de Aporte à Celg Distribuição S.A – FUNAC.....	614
Fundo Financeiro do Regime Próprio de Previdência do Servidor – FFRPPS.....	617
Fundo Financeiro do Regime Próprio de Previdência Militar – FFRPPM.....	622
Fundo Previdenciário.....	625
Fundo Especial de Pagamento dos Advogados Dativos e do Sistema de Acesso à Justiça	629
Fundo Estadual do Meio Ambiente - FEMA.....	632
Fundo de Arte e Cultura do Estado de Goiás – FUNDO CULTURAL.....	637
Fundo Estadual de Saúde – FES.....	641
Fundo Estadual de Segurança Pública – FUNESP.....	649
Fundo Estadual de Proteção e Defesa do Consumidor – FEDC.....	652

Fundo Especial de Reparcelamento e Modernização do Corpo de Bombeiros Militar do Estado de Goiás – FUNEBOM.....	656
Fundo de Reparcelamento e Aperfeiçoamento da Polícia Militar – FREAP/PM.....	660
Fundo Especial de Apoio ao Combate à Lavagem de Capitais e às Organizações Criminosas.....	663
Fundo Penitenciário Estadual – FUNPES.....	667
Fundo Estadual de Assistência Social – FEAS.....	672
Fundo Estadual dos Direitos da Criança e do Adolescente – FECAD.....	674
Fundo Estadual dos Direitos da Pessoa Idosa – FEDPI.....	676
Fundo de Participação e Fomento à Industrialização do Estado de Goiás – FOMENTAR.....	679
Fundo de Desenvolvimento de Atividades Industriais – FUNPRODUZIR.....	683
Fundo Constitucional de Transportes - FCT.....	689
Fundo Estadual do Trabalho.....	693
OUTROS PODERES.....	695
Demonstrativo da Receita.....	697
PODER LEGISLATIVO.....	701
Assembleia Legislativa do Estado de Goiás.....	706
Tribunal de Contas do Estado de Goiás.....	709
Tribunal de Contas dos Municípios.....	712
PODER JUDICIÁRIO.....	715
Tribunal de Justiça do Estado de Goiás.....	720
MINISTÉRIO PÚBLICO.....	723

Procuradoria Geral de Justiça.....	728
DEFENSORIA PÚBLICA DO ESTADO DE GOIÁS.....	731
ORÇAMENTO DOS FUNDOS ESPECIAIS DOS OUTROS PODERES.....	739
Detalhamento da Receita e da Despesa dos Fundos Especiais.....	741
Demonstrativo da Receita.....	743
Demonstrativo Geral por Grupo de Despesa.....	747
Fundo de Modernização e Aprimoramento Funcional da Assembleia Legislativa do Estado de Goiás - FEMAL-GO.....	749
Fundo de Modernização do TCE.....	752
Fundo Especial de Reparcelamento do TCM.....	755
Fundo Especial de Reparcelamento e Modernização do Poder Judiciário – FUNDESP- PJ.....	758
Fundo de Modernização e Aprimoramento Funcional do MP.....	763
Fundo de Manutenção e Reparcelamento da Defensoria Pública do Estado de Goiás – FUNDEPEG.....	767
ORÇAMENTO DE INVESTIMENTOS DAS EMPRESAS.....	769
Saneamento de Goiás S.A – SANEAGO.....	779
Centrais de Abastecimento de Goiás S/A – CEASA-GO.....	783
Agência de Fomento de Goiás S.A – GOIASFOMENTO.....	787
Companhia de Desenvolvimento Econômico de Goiás - CODEGO.....	791
Companhia de Investimento e Parcerias do Estado de Goiás – GOIASPARCERIAS.....	795
Agência Goiana de Gás Canalizado S/A - GOIASGAS.....	799
Companhia Celg de Participação – CELGPAR.....	803

Lago Azul Transmissão S.A.	808
Anexo V – Ações Resultantes das Emendas de Iniciativas Parlamentares.....	813
Anexo VI - QUADRO DE DETALHAMENTO DE DESPESA – QDD.....	963
PODER EXECUTIVO.....	965
SECRETARIAS DE ESTADO.....	967
Casa Civil.....	969
Secretaria de Comunicação.....	970
Vice-Governadoria do Estado.....	971
Procuradoria-Geral do Estado de Goiás.....	972
Controladoria-Geral do Estado.....	973
Secretaria da Casa Militar.....	974
Secretaria da Economia.....	975
Secretaria da Administração.....	984
Secretaria do Governo.....	988
Secretaria do Meio Ambiente e Desenvolvimento Sustentável.....	989
Secretaria de Educação.....	991
Secretaria da Cultura.....	998
Secretaria de Esporte e Lazer.....	1000
Secretaria da Saúde.....	1002
Secretaria de Segurança Pública.....	1004

Polícia Militar.....	1006
Corpo de Bombeiros Militar.....	1008
Polícia Civil.....	1010
Diretoria Geral de Administração Penitenciária.....	1012
Secretaria de Desenvolvimento Social.....	1014
Secretaria de Desenvolvimento e Inovação.....	1017
Secretaria de Agricultura, Pecuária e Abastecimento.....	1019
Secretaria da Indústria, Comércio e Serviços	1021
Secretaria Geral da Governadoria.....	1023
Secretaria da Retomada.....	1024
AUTARQUIAS E FUNDAÇÕES.....	1027
Agência Brasil Central – ABC.....	1029
Agência Goiana de Regulação, Controle e Fiscalização de Serviços Públicos – AGR.....	1031
Goiás Previdência – GOIASPREV.....	1033
Instituto de Assistência dos Servidores Públicos do Estado de Goiás – IPASGO.....	1035
Indústria Química do Estado De Goiás S.A. - IQUEGO	1037
Departamento Estadual de Trânsito – DETRAN.....	1039
Fundação de Amparo à Pesquisa do Estado de Goiás – FAPEG.....	1041
Universidade do Estadual de Goiás – UEG.....	1043

Agência Goiana de Defesa Agropecuária – AGRODEFESA.....	1046
Agência Goiana de Assistência Técnica, Extensão Rural e Pesquisa Agropecuária – EMATER.....	1048
Goiás Turismo - Agência Estadual de Turismo.....	1050
Junta Comercial do Estado de Goiás – JUCEG.....	1052
Agência Goiana de Infraestrutura e Transportes – GOINFRA	1054
Goiás Telecomunicações S.A. - GOIASTELECOM.....	1057
Metrobus Transporte Coletivo S.A.....	1058
Agência Goiana de Habitação S.A.....	1060
FUNDOS ESPECIAIS.....	1063
Fundo de Manutenção e Reparelhamento da Procuradoria Geral do Estado – FUNPROGE.....	1065
Fundo de Proteção Social do Estado de Goiás – PROTEGEGOIAS.....	1066
Fundo de Aporte à Celg Distribuição S.A – FUNAC.....	1067
Fundo Financeiro do Regime Próprio de Previdência do Servidor – FFRPPS.....	1068
Fundo Financeiro do Regime Próprio de Previdência Militar – FFRPPM.....	1073
Fundo Previdenciário.....	1075
Fundo Especial de Pagamento dos Advogados Dativos e do Sistema de Acesso à Justiça.....	1078
Fundo Estadual do Meio Ambiente – FEMA.....	1079
Fundo de Arte e Cultura do Estado de Goiás – FUNDO CULTURA.....	1081
Fundo Estadual de Saúde - FES.....	1082
Fundo Estadual de Segurança Pública – FUNESP.....	1086

Fundo Penitenciário Estadual – FUNPES.....	1088
Fundo Estadual de Proteção e Defesa do Consumidor – FEDC.....	1090
Fundo Especial de Reparcelamento e Modernização do Corpo de Bombeiros Militar do Estado de Goiás – FUNEBOM.....	1091
Fundo de Reparcelamento e Aperfeiçoamento da Polícia Militar – FREAP/PM.....	1093
Fundo de Especial de Apoio ao Combate à Lavagem de Capitais e às Organizações Criminosas.....	1095
Fundo Estadual de Assistência Social – FEAS.....	1096
Fundo Estadual dos Direitos da Criança e do Adolescente – FECAD.....	1098
Fundo Estadual dos Direitos da Pessoa Idosa – FEDPI.....	1099
Fundo de Participação e Fomento à Industrialização do Estado de Goiás – FOMENTAR.....	1100
Fundo de Desenvolvimento de Atividades Industriais – FUNPRODUZIR.....	1101
Fundo de Constitucional de Transportes – FCT.....	1103
Fundo Estadual do Trabalho.....	1105
OUTROS PODERES.....	1107
Assembleia Legislativa do Estado de Goiás.....	1109
Tribunal de Contas do Estado de Goiás.....	1111
Tribunal de Contas dos Municípios.....	1113
Tribunal de Justiça do Estado de Goiás.....	1115
Procuradoria Geral de Justiça (Ministério Público)	1116
Defensoria Pública do Estado de Goiás.....	1117
FUNDOS ESPECIAIS QUADRO DE DETALHAMENTO DE DESPESA QDD – OUTROS PODERES.....	1119

Fundo de Modernização e Aprimoramento Funcional da Assembleia Legislativa.....	1121
Fundo de Modernização do TCE.....	1122
Fundo Especial de Reaparelhamento do TCM.....	1123
Fundo Especial de Reaparelhamento e Modernização do Poder Judiciário – FUNDESP- PJ.....	1124
Fundo de Modernização e Aprimoramento Funcional do MP.....	1126
Fundo de Manutenção e Reaparelhamento da Defensoria Pública do Estado de Goiás – FUNDEPEG.....	1127



Diário Oficial

Estado de Goiás

GOIÂNIA, QUINTA-FEIRA, 29 DE DEZEMBRO DE 2022

ANO 186 - DIÁRIO OFICIAL/GO Nº 23.949

SUPLEMENTO

LEI Nº 21.760, DE 29 DE DEZEMBRO DE 2022

Estima a receita e fixa a despesa do Estado para o exercício de 2023.

A ASSEMBLEIA LEGISLATIVA DO ESTADO DE GOIÁS, nos termos do art. 10 da Constituição Estadual, decreta e eu sanciono a seguinte Lei:

CAPÍTULO I

DAS DISPOSIÇÕES PRELIMINARES

Art. 1º Esta Lei estima a receita e fixa a despesa do Estado de Goiás para o exercício financeiro de 2023, nos termos do § 5º do art. 110 da Constituição Estadual e da Lei estadual nº 21.527, de 26 de julho de 2022, que dispõe sobre as diretrizes para a elaboração e a execução da Lei Orçamentária referente ao exercício de 2023 e dá outras providências, com a receita total estimada em R\$ 39.947.309.000,00 (trinta e nove bilhões, novecentos e quarenta e sete milhões e trezentos e nove mil reais) e a despesa total fixada em R\$ 39.947.309.000,00 (trinta e nove bilhões, novecentos e quarenta e sete milhões e trezentos e nove mil reais), e com a seguinte composição:

I - o Orçamento Fiscal referente aos Poderes Executivo, Judiciário e Legislativo, inclusive ao Tribunal de Contas do Estado de Goiás e ao Tribunal de Contas dos Municípios, ao Ministério Público, à Defensoria Pública, aos seus fundos, às fundações e às empresas estatais dependentes, distribuído em:

a) receita estimada de R\$ 25.628.606.000,00 (vinte e cinco bilhões, seiscentos e vinte e oito milhões e seiscentos e seis mil reais); e

b) despesa fixada em R\$ 25.628.606.000,00 (vinte e cinco bilhões, seiscentos e vinte e oito milhões e seiscentos e seis mil reais);

II - o Orçamento da Seguridade Social, com todos os órgãos e as entidades a ela vinculados pertencentes aos Poderes Executivo, Judiciário e Legislativo, inclusive ao Tribunal de Contas do Estado de Goiás, ao Tribunal de Contas dos Municípios, ao Ministério Público,

à Defensoria Pública, aos seus fundos, às fundações e às empresas estatais dependentes, distribuído em:

a) receita estimada de R\$ 13.968.560.000,00 (treze bilhões, novecentos e sessenta e oito milhões e quinhentos e sessenta mil reais); e

b) despesa fixada em R\$ 13.968.560.000,00 (treze bilhões, novecentos e sessenta e oito milhões e quinhentos e sessenta mil reais);

III - o Orçamento de Investimento das Empresas não dependentes em que o Estado, direta ou indiretamente, detém a maioria do capital social com direito a voto, distribuído em:

a) receita estimada em R\$ 350.143.000,00 (trezentos e cinquenta milhões e cento e quarenta e três mil reais); e

b) despesa fixada em R\$ 350.143.000,00 (trezentos e cinquenta milhões e cento e quarenta e três mil reais).

CAPÍTULO II

DOS ORÇAMENTOS FISCAL E DA SEGURIDADE SOCIAL

Seção I

Das Disposições Gerais

Art. 2º Nos Orçamentos Fiscal e da Seguridade Social, as dotações serão detalhadas até o nível do Grupo de Natureza da Despesa, conforme estão especificados abaixo:

I - Grupo 1: Pessoal e Encargos Sociais;

II - Grupo 2: Juros e Encargos da Dívida Pública;

III - Grupo 3: Outras Despesas Correntes;

IV - Grupo 4: Investimentos;

V - Grupo 5: Inversões Financeiras; e

VI - Grupo 6: Amortização da Dívida Pública.

Parágrafo único. Na programação e na execução orçamentária e financeira, a discriminação da despesa será feita com a especificação da classificação da despesa conforme sua natureza, e devem ser detalhados a Categoria Econômica, o Grupo de Natureza da Despesa, a Modalidade de Aplicação, o Elemento e o Subelemento de Despesa, assim como a destinação dos recursos por Fonte de Recursos, a qual será compatível com o recurso especificado na arrecadação da receita.

Seção II

Da Estimativa da Receita

Art. 3º A receita total do exercício de 2023 para suportar os Orçamentos Fiscal e da Seguridade Social é estimada em R\$ 39.597.166.000,00 (trinta e nove bilhões, quinhentos e noventa e sete milhões e cento e sessenta e seis mil reais).

Art. 4º A receita estimada no art. 3º desta Lei será realizada mediante a arrecadação de tributos, transferências e outras receitas correntes e de capital, conforme especificações constantes dos anexos e dos quadros desta Lei.

§ 1º Considera-se já excluído do total da receita estimada do exercício de 2023, para a fixação das despesas dos Orçamentos Fiscal e da Seguridade Social, o valor de R\$ 14.416.087.000,00 (quatorze bilhões, quatrocentos e dezesseis milhões e oitenta e sete mil reais), referente ao total das deduções da receita corrente.

§ 2º Serão registrados no Sistema de Contabilidade Geral - SCG como Dedução da Receita Orçamentária os valores das transferências constitucionais aos municípios referentes às receitas de:

I - Imposto sobre Operações Relativas à Circulação de Mercadorias e sobre Prestações de Serviços de Transporte Interestadual e Intermunicipal e de Comunicação - ICMS;

II - Imposto Sobre a Propriedade de Veículos Automotores - IPVA;

III - Imposto Sobre Produtos Industrializados - IPI;

IV - Contribuições de Intervenção no Domínio Econômico - CIDE; e

V - Fundo de Manutenção e Desenvolvimento da Educação Básica e de Valorização dos Profissionais da Educação - FUNDEB.

§ 3º Durante o exercício financeiro de 2023, a receita poderá ser alterada de acordo com a necessidade de adequá-la à efetiva arrecadação, com a respectiva alteração no Quadro da Despesa.

Seção III

Da fixação da despesa

Art. 5º A despesa do Orçamento Fiscal e do Orçamento da Seguridade Social, fixada em R\$ 39.597.166.000,00 (trinta e nove bilhões, quinhentos e noventa e sete milhões e cento e sessenta e seis mil reais), é distribuída da seguinte forma:

I - no Orçamento Fiscal, em R\$ 25.628.606.000,00 (vinte e cinco bilhões, seiscentos e vinte e oito milhões e seiscentos e seis mil reais); e

II - no Orçamento da Seguridade Social, em R\$ 13.968.560.000,00 (treze bilhões, novecentos e sessenta e oito milhões e quinhentos e sessenta mil reais).

Art. 6º A despesa será realizada com a observância da programação dos anexos e dos quadros que integram esta Lei.

Parágrafo único. Integram o Orçamento Fiscal os recursos orçamentários à conta do Tesouro Estadual que se destinam a transferências às empresas estatais não dependentes para aumento de capital, subvenção econômica e prestação de serviços.

Art. 7º Ficam aprovados os orçamentos das entidades autárquicas e fundacionais, dos fundos especiais dos Poderes do

Estado e das empresas estatais dependentes, com a aplicação das mesmas regras e das autorizações destinadas à administração direta.

Seção IV

Da autorização para a abertura de créditos adicionais

Art. 8º Fica o Poder Executivo autorizado a abrir créditos suplementares para atender insuficiências nas dotações orçamentárias dos Orçamentos Fiscal e da Seguridade Social, respeitadas as disposições do art. 13 desta Lei, mediante o atendimento das seguintes condições:

I - destinados ao atendimento de despesas classificadas no Grupo 1 - Pessoal e Encargos Sociais, também aquelas relacionadas à concessão de benefícios, auxílios e indenizações aos servidores públicos, incluídas despesas à conta de receitas vinculadas, mediante a utilização de recursos provenientes de:

a) anulação parcial ou total de dotações orçamentárias consignadas na Lei Orçamentária, limitada a 30% (trinta por cento) do seu total;

b) excesso de arrecadação de receitas, inclusive com a incorporação de novas fontes de recursos ao orçamento das autarquias, das fundações, dos fundos especiais e das empresas estatais dependentes;

c) superávit financeiro apurado no balanço patrimonial do exercício de 2022; e

d) cancelamento de dotações consignadas na Reserva de Contingência;

II - destinados ao atendimento de despesas classificadas no Grupo 2 - Juros e Encargos da Dívida Pública - e no Grupo 6 - Amortização da Dívida Pública -, com recursos provenientes de:

a) anulação parcial ou total de dotações orçamentárias consignadas na Lei Orçamentária Anual, limitada a 30% (trinta por cento) do seu total;

b) excesso de arrecadação da receita do Tesouro Estadual, inclusive com a incorporação de novas fontes de recursos ao orçamento das autarquias, das fundações, dos fundos especiais e das empresas estatais dependentes;

c) superávit financeiro apurado no balanço patrimonial do exercício de 2022;

d) operações de crédito autorizadas ou contratadas durante o exercício, observados o limite estabelecido no art. 18 desta Lei e o disposto no inciso III do art. 112 da Constituição do Estado de Goiás; e

e) cancelamento de dotações consignadas na Reserva de Contingência;

III - destinados ao atendimento de despesas classificadas no Grupo 3 - Outras Despesas Correntes -, exceto as mencionadas no inciso I deste artigo, no Grupo 4 - Investimentos - e no Grupo 5 - Inversões Financeiras -, incluídas as despesas à conta de receitas vinculadas, com recursos provenientes de:

a) anulação parcial ou total de dotações orçamentárias consignadas na Lei Orçamentária Anual, limitada a 30% (trinta por cento) do seu total;



Estado de Goiás
Imprensa Oficial do Estado de Goiás

ABC
Agência
Brasil
Central

Rua SC-1, nº 299 - Parque Santa Cruz
CEP: 74.860-270 - Goiânia - Goiás
Fone: 3201-7600 / 3201-7663
Fax: 3201-7623 / 3201-7779
www.abc.go.gov.br

Diretoria

Reginaldo Alves da Nóbrega Júnior
Presidente

Rafael dos Santos Vasconcelos
Diretor de Telerrádiodifusão, Imprensa Oficial e Site

Luiz Fernando Dibe
Diretor de Gestão Integrada

Previsto Custódio dos Santos
Gerente de Imprensa Oficial e Mídias Digitais

b) excesso de arrecadação da receita do Tesouro Estadual, inclusive com a incorporação de novas fontes de recursos ao orçamento das autarquias, das fundações, dos fundos especiais e das empresas estatais dependentes;

c) superávit financeiro apurado no balanço patrimonial do exercício de 2022;

d) operações de crédito autorizadas ou contratadas durante o exercício, observados o limite estabelecido no art. 18 e o disposto no inciso III do art. 112 da Constituição do Estado de Goiás;

e) dotações consignadas na Reserva de Contingência;

f) repasse de recursos financeiros por transferências financeiras recebidas de convênios, contratos, ajustes ou outros instrumentos congêneres firmados com órgãos federais, estaduais, municipais e outros; e

g) anulação parcial ou total de dotações orçamentárias destinadas às vinculações constitucionais, para atender especificamente às funções de Educação e Saúde, consignadas nos demais grupos de despesa; e

IV - ajustamento de grupos de despesas em uma mesma unidade orçamentária, mediante a anulação de dotações na mesma ação orçamentária objeto da suplementação.

Art. 9º A alteração e a inclusão de modalidade de aplicação, função e subfunção, Código de Acompanhamento da Execução Orçamentária - CO, fonte de recursos, elementos e subelementos de despesas, a movimentação de saldo dentro da mesma dotação e as adequações das classificações, das codificações e das denominações orçamentárias com a consideração de exercício, órgão, unidade orçamentária, programa, ação e grupo não constituirão créditos suplementares, desde que seja mantido o valor total autorizado para a dotação.

§ 1º As alterações e as inclusões de que trata o *caput* deste artigo serão efetuadas por portaria da Secretaria de Estado da Economia quando se referirem a:

I - adequação das classificações orçamentárias, com a devida justificativa de ordem técnica ou legal; e

II - ajustes na codificação e na denominação orçamentária decorrentes da necessidade de adequação à classificação vigente que não impliquem mudança de valores e finalidade da programação.

§ 2º As alterações e as inclusões de que trata o *caput* deste artigo serão efetuadas diretamente no sistema informatizado de programação e execução orçamentária e financeira quando se referirem a:

I - modalidade de aplicação;

II - elementos e subelementos de despesas;

III - fonte; e

IV - Código de Acompanhamento da Execução Orçamentária - CO.

Art. 10. Os valores constantes desta Lei e os créditos adicionais autorizados constituem alterações dos valores programados no Plano Plurianual 2020-2023.

Art. 11. As aberturas de créditos suplementares autorizadas por esta Lei, inclusive as decorrentes das adequações previstas no art. 23, serão efetuadas por portaria do titular da Secretaria de Estado da Economia.

§ 1º Os créditos especiais aprovados pela Assembleia Legislativa do Estado de Goiás serão considerados automaticamente abertos com a sanção e a publicação da respectiva Lei.

§ 2º Os créditos especiais e os créditos extraordinários poderão ser alterados nos moldes do art. 8º desta Lei.

Art. 12. Os créditos suplementares autorizados por esta Lei, com a indicação de recursos compensatórios dos respectivos órgãos dos Poderes Legislativo e Judiciário, do Ministério Público, da Defensoria Pública e dos Tribunais de Contas, como dispõe o inciso III do § 1º do art. 43 da Lei federal nº 4.320, de 17 de março de 1964, serão abertos, nesses Poderes e órgãos, verificados os procedimentos estabelecidos pela Secretaria de Estado da Economia, por atos:

I - do Presidente da Assembleia Legislativa do Estado de Goiás;

II - do Presidente do Tribunal de Justiça;

III - do Procurador-Geral de Justiça;

IV - do Defensor Público-Geral; e

V - dos respectivos Presidentes dos Tribunais de Contas.

§ 1º Quando a aplicação do disposto no *caput* deste artigo envolver mais de um órgão orçamentário, os créditos deverão ser abertos por ato conjunto dos dirigentes dos Poderes e dos órgãos envolvidos, observado o teor do art. 13 desta Lei.

§ 2º Na abertura dos créditos na forma indicada no *caput* deste artigo, fica vedado o cancelamento de despesas financeiras para a suplementação de despesas primárias.

Art. 13. As aberturas de créditos adicionais autorizadas nesta Lei deverão observar as normas constitucionais e legais, em especial o disposto:

I - no parágrafo único do art. 8º da Lei Complementar federal nº 101 (Lei de Responsabilidade Fiscal), de 4 de maio de 2000;

II - no Anexo I - Metas Fiscais da Lei estadual nº 21.527 (LDO-2023), de 2022;

III - no inciso III do art. 4º-A da Lei Complementar federal nº 156, de 28 de dezembro de 2016, e no parágrafo único do art. 40 do Ato das Disposições Constitucionais Transitórias - ADCT da Constituição Estadual, o qual dispõe que a despesa primária corrente no exercício de 2023, observadas as deduções legais, para os Poderes Executivo, Judiciário e Legislativo, inclusive o Tribunal de Contas do Estado de Goiás e o Tribunal de Contas dos Municípios, o Ministério Público, a Defensoria Pública, os seus fundos e as empresas estatais dependentes, não poderá exceder o montante da despesa primária corrente empenhada no exercício de 2020, acrescido da variação do Índice Nacional de Preços ao Consumidor Amplo - IPCA ou outro que venha a substituí-lo; e

IV - no art. 11 da Lei Complementar federal nº 159, de 19 de maio de 2017, e no art. 41 do ADCT da Constituição Estadual, o qual estabelece que a despesa primária no exercício de 2023, observadas as deduções legais para os Poderes Executivo, Judiciário e Legislativo, inclusive o Tribunal de Contas do Estado de Goiás e o Tribunal de Contas dos Municípios, o Ministério Público, a Defensoria Pública, os seus fundos e as empresas estatais dependentes, não poderá exceder o montante da despesa primária empenhada no exercício de 2021, acrescido da variação do IPCA ou outro que venha a substituí-lo.

Parágrafo único. As movimentações orçamentárias deverão preservar as dotações destinadas a atender às emendas parlamentares.

CAPÍTULO III

DO ORÇAMENTO DE INVESTIMENTO DAS EMPRESAS ESTATAIS

Seção I

Das fontes de financiamento

Art. 14. As fontes de recursos para o financiamento das despesas do Orçamento de Investimento das Empresas Estatais somam R\$ 350.143.000,00 (trezentos e cinquenta milhões e cento e quarenta e três mil reais), de acordo com o Demonstrativo das Receitas das Empresas, conforme as categorias econômicas.

Seção II

Da fixação da despesa

Art. 15. A despesa do Orçamento de Investimento das Empresas Estatais é fixada em R\$ 350.143.000,00 (trezentos e cinquenta milhões e cento e quarenta e três mil reais), cuja distribuição por órgão orçamentário consta do Demonstrativo das Despesas por Empresa, conforme as categorias econômicas.

Seção III

Da autorização para a abertura de créditos suplementares

Art. 16. Fica o Poder Executivo autorizado a abrir créditos suplementares no Orçamento de Investimento das Empresas Estatais, desde que sejam compatíveis com a meta de resultado primário estabelecida na LDO-2023 e destinados à:

I - suplementação de dotação constante desta Lei, mediante a utilização de recursos provenientes de geração própria, a anulação de dotações da mesma empresa ou o aporte da empresa controladora; e

II - suplementação ou ajuste de despesas que tenham correspondência com dotações consignadas em créditos suplementares ou especiais abertos no âmbito dos Orçamentos Fiscal e da Seguridade Social.

§ 1º No caso de empresas não consideradas na meta de resultado primário, nos termos do parágrafo único do art. 3º da Lei estadual nº 21.527 (LDO-2023), de 2022, a suplementação de que trata o inciso I do *caput* deste artigo também poderá ser realizada mediante a utilização de fontes de financiamento relativas a recursos para aumento do patrimônio líquido, operações de crédito de longo prazo e outros recursos de longo prazo.

§ 2º A autorização de que trata este artigo fica condicionada à publicação, até 15 de dezembro de 2023, do ato de abertura do crédito suplementar.

CAPÍTULO IV

DAS OPERAÇÕES INTRAORÇAMENTÁRIAS

Art. 17. As receitas e as despesas intraorçamentárias deverão ser identificadas quando ocorrerem operações entre órgãos, fundos, autarquias, fundações e empresas estatais dependentes.

§ 1º As rubricas das receitas intraorçamentárias deverão ser identificadas a partir do Código 7000.00.00 - Receita Intraorçamentária Corrente - e do Código 8000.00.00 - Receita Intraorçamentária de Capital.

§ 2º As despesas intraorçamentárias deverão ser executadas na modalidade de aplicação 91 - Aplicação Direta Decorrente de Operação - e, obrigatoriamente, por meio de empenho, liquidação e pagamento, nos termos da Lei federal nº 4.320, de 1964.

CAPÍTULO V

DAS OPERAÇÕES DE CRÉDITO

Art. 18. Fica o Poder Executivo autorizado a realizar operações de crédito sem exceder o montante previsto para as despesas de capital, ressalvadas as autorizadas mediante créditos suplementares ou especiais com finalidade precisa, aprovados pela Assembleia Legislativa do Estado de Goiás por maioria absoluta, desde que sejam compatíveis com o art. 11 da Lei Complementar federal nº 159, de 2017.

CAPÍTULO VI

DAS DISPOSIÇÕES GERAIS

Art. 19. O Poder Executivo regulamentará o orçamento e a sua execução, no exercício de 2023, para atender às exigências das legislações federal e estadual pertinentes, em especial do sistema instituído pela Lei estadual nº 10.718 (SIOFI-Net), de 28 de dezembro de 1988, e fixará as medidas necessárias ao disposto na Lei de Diretrizes Orçamentárias, observados os efeitos relativos a:

- I - realização de receitas não previstas;
- II - realização inferior ou não realização de receitas previstas;
- III - catástrofe de abrangência limitada;
- IV - alterações conjunturais da economia nacional ou estadual, inclusive as decorrentes de mudanças de legislação; e
- V - compensações com dívida ativa.

Parágrafo único. As normas necessárias ao atendimento do *caput* deste artigo serão publicadas no Diário Oficial do Estado e serão disponibilizadas na página eletrônica da Secretaria de Estado da Economia.

Art. 20. Todos os valores recebidos pelas unidades da administração direta, das autarquias, das fundações, dos fundos especiais e das empresas estatais dependentes deverão, para sua movimentação, ser registrados nos respectivos orçamentos.

Parágrafo único. Excluem-se do disposto no *caput* deste artigo os casos em que o registro, por força de lei, normas especiais ou exigências do ente repassador, deve ser feito por movimentação extraorçamentária.

Art. 21. Os créditos orçamentários autorizados nesta Lei poderão ser descentralizados total ou parcialmente a outros Poderes, órgãos ou entidades.

§ 1º A descentralização orçamentária configura delegação de competência para a unidade descentralizada promover a execução de programas, projetos ou atividades previstas no orçamento da unidade descentralizadora.

§ 2º A descentralização orçamentária de um Poder, um órgão ou uma entidade para outro(a) dependerá de Termo de Descentralização Orçamentária - TDO, que estabelecerá as condições da execução e as obrigações das partes.

§ 3º A descentralização orçamentária preservará os limites dos créditos autorizados e manterá inalterada a categoria da programação.

§ 4º A descentralização orçamentária manterá a responsabilidade do Poder, do órgão ou da entidade titular do crédito pelo resultado da programação e transferirá a responsabilidade da execução para a entidade executora.

§ 5º A realização e a contabilização da despesa serão registradas pelo Poder, pelo órgão ou pela entidade descentralizadora dos recursos orçamentários.

Art. 22. As despesas do Fundo PROTEGE GOIÁS terão suas dotações orçamentárias consignadas nas respectivas unidades orçamentárias dos órgãos e das entidades de execução, nos termos do § 2º do art. 6º da Lei estadual nº 14.469, de 16 de julho de 2003.

Parágrafo único. Os recursos do Fundo PROTEGE GOIÁS serão repassados às unidades orçamentárias por cotas financeiras operacionalizadas via Ordem de Provisão Financeira - OPF.

Art. 23. Fica o Chefe do Poder Executivo autorizado a promover a adequação necessária das dotações orçamentárias constantes dos anexos desta Lei, para adaptá-las às alterações decorrentes de leis que provoquem a fusão, a cisão ou a extinção de órgãos e entidades do Poder Executivo.

Parágrafo único. As alterações a serem efetuadas conforme o *caput* deste artigo deverão observar os limites da receita e da despesa aprovados nesta Lei.

Art. 24. Integram esta Lei os seguintes anexos, incluídos os mencionados nos arts. 4º, 6º, 13, 23 e 25:

I - Anexo I - Consolidação dos seguintes quadros orçamentários:

a) Consolidação dos orçamentos;

b) Despesas realizadas em 2021, fixadas em 2022 e previstas para 2023;

c) Resumo por grupo de despesa;

d) Evolução da receita do tesouro;

e) Demonstrativo da renúncia da receita;

f) Relatório das vinculações constitucionais;

g) Resumo geral da receita e da despesa;

h) Demonstrativo geral da despesa;

i) Demonstrativo dos programas e seus objetivos por ações; e

j) Produtos, metas, valores e órgãos executores;

II - Anexo II - Legislação dos órgãos e entidades;

III - Anexo III - Receita do Tesouro;

IV - Anexo IV - Despesa por órgãos e unidades orçamentárias:

a) Poder Executivo:

1. Administração direta: Demonstrativo da receita - administração direta;

2. Secretarias de Estado;

3. Autarquias e fundações:

3.1 Detalhamento da receita e da despesa das autarquias e das fundações;

3.2 Demonstrativo geral por grupo de despesa; e

3.3 Demonstrativo da receita - administração indireta;

4. Fundos especiais - Poder Executivo:

4.1 Detalhamento da receita e da despesa dos fundos especiais;

4.2 Demonstrativo da receita; e

4.3 Demonstrativo geral por grupo de despesa;

b) Outros Poderes:

1. Demonstrativo da receita - outros Poderes;

2. Fundos especiais - outros Poderes:

2.1 Detalhamento da receita e da despesa dos fundos especiais;

2.2 Demonstrativo da receita; e

2.3 Demonstrativo por grupo de despesa;

c) Orçamento de Investimentos das Empresas Estatais;

V - Anexo V - Ações resultantes das emendas de iniciativa parlamentar; e

VI - Anexo VI - Quadro de Detalhamento da Despesa - QDD:

a) Poder Executivo:

1. Secretarias de Estado;

2. Autarquias e fundações; e

3. Fundos especiais - Poder Executivo;

b) Outros Poderes:

1. Unidades - outros Poderes; e

2. Fundos especiais - outros Poderes.

Art. 25. Nos termos do art. 111-A da Constituição Estadual, as emendas individuais impositivas apresentadas ao projeto de lei orçamentária anual poderão alocar recursos a municípios por:

I - transferência especial; ou

II - transferência com finalidade definida.

Parágrafo único. Somente poderá ser utilizada a transferência especial a que se refere o inciso I para as emendas individuais impositivas não destinadas à saúde e à educação.

Art. 26. A requerimento do autor da emenda, a execução das emendas parlamentares individuais impositivas cujos beneficiários sejam entidades privadas sem fins lucrativos ocorrerá mediante repasse de recursos diretamente a essas entidades.

Art. 27. O superávit financeiro apurado no balanço patrimonial do exercício anterior, nos termos do § 2º do art. 43 da Lei federal nº 4.320, de 1964, e a execução dos Restos a Pagar que tiveram as fontes e a destinação de recursos alterados para o exercício de 2023 serão executados automaticamente no SIOFI-Net e no SCG nas fontes sucessoras, conforme normas técnicas emitidas pela Secretaria de Estado da Economia.

Parágrafo único. Em relação ao superávit financeiro dos fundos especiais dos Poderes Legislativo e Judiciário, do Ministério Público e dos órgãos autônomos, os respectivos chefes poderão indicar a utilização para a abertura de créditos adicionais nas fontes criadas para o exercício de 2023, desde que inexistir vedação específica nas leis de criação dos fundos.

Art. 28. (VETADO).

Art. 29. Esta Lei entra em vigor na data de sua publicação, mas produz efeitos a partir de 1º de janeiro de 2023.

Goiânia, 29 de dezembro de 2022; 134º da República.

RONALDO CAIADO
Governador do Estado

Os anexos da Lei estadual nº 21.760, de 29 de dezembro de 2022, que estima a receita e fixa a despesa do estado para o exercício de 2023, serão disponibilizados no sítio eletrônico da Secretaria de Estado da Economia (<https://www.economia.go.gov.br>), conforme dispõem o *caput* e o § 1º do art. 15, também o art. 88, todos da Lei estadual nº 21.527, de 26 de julho de 2022.

Orçamento Geral 2023

ANEXO I Consolidação dos Quadros Orçamentários

Economia
Secretaria de
Estado da
Economia



DEMONSTRATIVO DA RECEITA TOTAL DO ORÇAMENTO FISCAL E DA SEGURIDADE SOCIAL
 (Lei nº 21.527, LDO 2023)

	ORÇAMENTO FISCAL	SEGURIDADE SOCIAL	TOTAL
RECEITA CORRENTE	R\$ 35.848.484.000	R\$ 3.569.742.000	R\$ 39.418.226.000
IMPOSTOS, TAXAS E CONTRIBUIÇÕES DE MELHORIA	R\$ 21.919.490.000	R\$	R\$ 21.919.490.000
CONTRIBUIÇÕES	R\$	R\$ 2.994.728.000	R\$ 2.994.728.000
RECEITA PATRIMONIAL	R\$ 793.639.000	R\$ 79.365.000	R\$ 873.004.000
RECEITA INDUSTRIAL	R\$ 138.000	R\$	R\$ 138.000
RECEITA DE SERVIÇOS	R\$ 2.353.782.000	R\$ 90.818.000	R\$ 2.444.600.000
TRANSFERÊNCIAS CORRENTES	R\$ 8.066.266.000	R\$ 389.705.000	R\$ 8.455.971.000
OUTRAS RECEITAS CORRENTES	R\$ 2.715.169.000	R\$ 15.126.000	R\$ 2.730.295.000
RECEITA DE CAPITAL	R\$ 157.547.000	R\$ 21.393.000	R\$ 178.940.000
OPERAÇÕES DE CRÉDITO	R\$ 30.000	R\$	R\$ 30.000
ALIENAÇÃO DE BENS	R\$ 46.516.000	R\$	R\$ 46.516.000
AMORTIZAÇÃO DE EMPRÉSTIMOS	R\$ 15.367.000	R\$	R\$ 15.367.000
TRANSFERÊNCIAS DE CAPITAL	R\$ 81.907.000	R\$ 21.393.000	R\$ 103.300.000
OUTRAS RECEITAS DE CAPITAL	R\$ 13.727.000	R\$	R\$ 13.727.000
TOTAL	R\$ 36.006.031.000	R\$ 3.591.135.000	R\$ 39.597.166.000

RECEITAS POR FONTES, ÓRGÃO E UNIDADE ORÇAMENTÁRIA
 (Lei nº 21.527, LDO 2023)

0100 - ASSEMBLEIA LEGISLATIVA DO ESTADO DE GOIÁS		
0101 - GABINETE DO PRESIDENTE DA ASSEMBLEIA LEGISLATIVA	R\$	1.775.000
1.500.0100 - RECURSOS NÃO VINCULADOS DE IMPOSTOS - RECEITAS ORDINÁRIAS	R\$	1.775.000
1.3.2.1.01.0.1.0028 - RENDIMENTO APLICAÇÃO CURTO PRAZO EM CONTA CORRENTE - RECURSOS NÃO VINCULADOS DE IMPOSTOS	R\$	1.775.000
0150 - FUNDO DE MODERNIZAÇÃO E APRIMORAMENTO FUNCIONAL DA ASSEMBLEIA LEGISLATIVA DO ESTADO DE GOIÁS - FEMAL-GO	R\$	10.766.000
1.753.0138 - RECURSOS PROVENIENTES DE TAXAS E CONTRIBUIÇÕES - EMOLUMENTOS E CUSTAS EXTRAJUDICIAIS	R\$	5.325.000
1.3.2.1.01.0.1.0087 - RENDIMENTOS DE APLICAÇÕES DE CURTO PRAZO EM CONTA CORRENTE - RECURSOS DE EMOLUMENTOS E CUSTAS EXTRA JUDICIAIS	R\$	5.325.000
1.759.0141 - RECURSOS VINCULADOS A FUNDOS	R\$	5.441.000
1.3.1.1.01.1.1.0007 - ALUGUÉIS E ARRENDAMENTOS BENS IMÓVEIS	R\$	25.000
1.3.2.1.01.0.1.0065 - RENDIMENTO APLICAÇÃO CURTO PRAZO EM CONTA CORRENTE - RECURSOS VINCULADOS A FUNDOS	R\$	5.292.000
1.9.2.2.99.0.1.0034 - RESTITUIÇÃO DE PAGAMENTOS INDEVIDOS - FUNDOS ESPECIAIS	R\$	86.000
1.9.9.9.99.2.1.0062 - RECEITAS ORIGINÁRIAS DE CONTRATOS CONSIGNADOS	R\$	38.000
0200 - TRIBUNAL DE CONTAS DO ESTADO DE GOIÁS		
0201 - GABINETE DO PRESIDENTE DO TRIBUNAL DE CONTAS DO ESTADO	R\$	3.689.000
1.500.0100 - RECURSOS NÃO VINCULADOS DE IMPOSTOS - RECEITAS ORDINÁRIAS	R\$	3.689.000
1.3.2.1.01.0.1.0028 - RENDIMENTO APLICAÇÃO CURTO PRAZO EM CONTA CORRENTE - RECURSOS NÃO VINCULADOS DE IMPOSTOS	R\$	2.919.000
1.9.2.2.99.0.1.0012 - RESTITUIÇÃO DE REMUNERAÇÃO DE PESSOAL CEDIDO COM ÔNUS	R\$	424.000
1.9.2.2.99.0.1.0021 - RESTITUIÇÕES DE PAGAMENTOS INDEVIDOS	R\$	346.000
0250 - FUNDO DE MODERNIZAÇÃO DO TRIBUNAL DE CONTAS DO ESTADO DE GOIÁS	R\$	1.334.000
1.759.0141 - RECURSOS VINCULADOS A FUNDOS	R\$	851.000
1.3.2.1.01.0.1.0065 - RENDIMENTO APLICAÇÃO CURTO PRAZO EM CONTA CORRENTE - RECURSOS VINCULADOS A FUNDOS	R\$	851.000
1.799.0142 - OUTRAS VINCULAÇÕES LEGAIS - AÇÕES E PROGRAMAS ESPECÍFICOS	R\$	483.000
1.9.1.1.07.0.1.0013 - MULTAS APLICADAS PELO TCE (LEI Nº 12.785/95)	R\$	83.000
1.9.9.9.99.2.1.0056 - RECEITA DE CONSIGNAÇÃO/FALTA	R\$	400.000
0300 - TRIBUNAL DE CONTAS DOS MUNICÍPIOS		
0301 - GABINETE DO PRESIDENTE DO TRIBUNAL DE CONTAS DOS MUNICÍPIOS	R\$	1.122.000
1.500.0100 - RECURSOS NÃO VINCULADOS DE IMPOSTOS - RECEITAS ORDINÁRIAS	R\$	1.122.000

RECEITAS POR FONTES, ÓRGÃO E UNIDADE ORÇAMENTÁRIA
 (Lei nº 21.527, LDO 2023)

1.3.2.1.01.0.1.0028 - RENDIMENTO APLICAÇÃO CURTO PRAZO EM CONTA CORRENTE - RECURSOS NÃO VINCULADOS DE IMPOSTOS	R\$	321.000
1.3.2.1.01.0.1.0033 - RENDIMENTOS DE APLICAÇÕES EM CDB / RDB - RECURSOS NÃO VINCULADOS DE IMPOSTOS	R\$	659.000
1.9.2.2.99.0.1.0012 - RESTITUIÇÃO DE REMUNERAÇÃO DE PESSOAL CEDIDO COM ÔNUS	R\$	142.000
0350 - FUNDO ESPECIAL DE REAPARELHAMENTO DO TRIBUNAL DE CONTAS DOS MUNICÍPIOS	R\$	2.744.000
1.759.0141 - RECURSOS VINCULADOS A FUNDOS	R\$	949.000
1.3.2.1.01.0.1.0065 - RENDIMENTO APLICAÇÃO CURTO PRAZO EM CONTA CORRENTE - RECURSOS VINCULADOS A FUNDOS	R\$	127.000
1.3.2.1.01.0.1.0066 - RENDIMENTOS DE APLICAÇÕES EM CDB / RDB - RECURSOS VINCULADOS A FUNDOS	R\$	822.000
1.799.0142 - OUTRAS VINCULAÇÕES LEGAIS - AÇÕES E PROGRAMAS ESPECÍFICOS	R\$	1.795.000
1.9.1.1.07.0.1.0014 - ATUALIZAÇÃO MONETÁRIA DA MULTA APLICADA PELO TCM (LEI Nº 15.958/2007)	R\$	120.000
1.9.1.1.07.0.3.0001 - MULTA APLICADA PELO TCM (LEI Nº 15.958/2007) - DÍVIDA ATIVA	R\$	1.000.000
1.9.1.1.07.0.3.0002 - ATUALIZAÇÃO MONETÁRIA SOBRE MULTA APLICADA PELO TCM (LEI Nº 15.958/2007) - DÍVIDA ATIVA	R\$	675.000
0400 - TRIBUNAL DE JUSTIÇA DO ESTADO DE GOIÁS		
0401 - GABINETE DO PRESIDENTE DO TRIBUNAL DE JUSTIÇA DO ESTADO DE GOIÁS	R\$	250.000
1.500.0100 - RECURSOS NÃO VINCULADOS DE IMPOSTOS - RECEITAS ORDINÁRIAS	R\$	250.000
1.3.2.1.01.0.1.0028 - RENDIMENTO APLICAÇÃO CURTO PRAZO EM CONTA CORRENTE - RECURSOS NÃO VINCULADOS DE IMPOSTOS	R\$	250.000
0452 - FUNDO ESPECIAL DE REAPARELHAMENTO E MODERNIZAÇÃO DO PODER JUDICIÁRIO - FUNDESP-PJ	R\$	980.821.000
1.753.0138 - RECURSOS PROVENIENTES DE TAXAS E CONTRIBUIÇÕES - EMOLUMENTOS E CUSTAS EXTRAJUDICIAIS	R\$	148.294.000
1.1.2.2.51.0.1.0001 - EMOLUMENTOS E CUSTAS EXTRAJUDICIAIS	R\$	139.474.000
1.1.2.2.51.0.5.0001 - EMOLUMENTOS E CUSTAS EXTRAJUDICIAIS - MULTA DE MORA	R\$	136.000
1.1.2.2.51.0.6.0001 - EMOLUMENTOS E CUSTAS EXTRAJUDICIAIS - JUROS	R\$	57.000
1.3.2.1.01.0.1.0087 - RENDIMENTOS DE APLICAÇÕES DE CURTO PRAZO EM CONTA CORRENTE - RECURSOS DE EMOLUMENTOS E CUSTAS EXTRA JUDICIAIS	R\$	8.627.000
1.755.0124 - RECURSOS DE ALIENAÇÃO DE BENS/ATIVOS - ADMINISTRAÇÃO DIRETA	R\$	792.000
1.3.2.1.01.0.1.0079 - RENDIMENTOS DE APLICAÇÕES DE CURTO PRAZO EM CONTA CORRENTE - ALIENAÇÃO DE BENS ATIVOS	R\$	92.000
2.2.1.3.01.0.1.0017 - ALIENAÇÃO DE BENS MÓVEIS EM LEILÃO - LOTE MISTO (EM CONDIÇÕES DE USO E SUCATEADOS)	R\$	700.000
1.759.0141 - RECURSOS VINCULADOS A FUNDOS	R\$	195.748.000
1.3.1.1.01.1.1.0007 - ALUGUÉIS E ARRENDAMENTOS BENS IMÓVEIS	R\$	2.114.000
1.3.2.1.01.0.1.0029 - RECEITA DE RENDIMENTO FINANCEIRO DE APLICAÇÃO EM CONTA BANCÁRIA DE FUNDO ROTATIVO	R\$	56.000
1.3.2.1.01.0.1.0065 - RENDIMENTO APLICAÇÃO CURTO PRAZO EM CONTA CORRENTE - RECURSOS VINCULADOS A FUNDOS	R\$	8.432.000
1.3.6.1.01.2.1.0001 - CESSÃO DO DIREITO DE OPERACIONALIZAÇÃO DE PAGAMENTOS - PODER JUDICIÁRIO	R\$	10.000

RECEITAS POR FONTES, ÓRGÃO E UNIDADE ORÇAMENTÁRIA
 (Lei nº 21.527, LDO 2023)

1.6.1.1.01.0.1.0038 - SERVIÇOS DE REMESSA/TRANSPORTE DE PROCESSOS FÍSICOS E AFINS	R\$	146.000
1.6.1.1.01.0.1.0039 - SERVIÇOS POSTAIS/SELOS	R\$	4.675.000
1.6.1.1.02.0.1.0007 - INSCRIÇÃO EM CONCURSOS PÚBLICOS E PROCESSOS SELETIVOS	R\$	10.000
1.9.1.1.01.0.1.0049 - MULTAS APLICADAS PELO TRIBUNAL DE JUSTIÇA	R\$	914.000
1.9.9.9.99.2.1.0057 - PARTICIPAÇÃO NA GUARDA DOS DEPÓSITOS JUDICIAIS	R\$	99.009.000
1.9.9.9.99.2.1.0090 - RECEITA EXCEDENTE DO TETO REMUNERATÓRIO DOS INTERINOS DE SERVENTIAS EXTRAJUDICIAIS	R\$	80.382.000
1.760.0137 - RECURSOS DE EMOLUMENTOS E TAXAS JUDICIAIS	R\$	626.637.000
1.1.2.2.02.0.1.0001 - EMOLUMENTOS E CUSTAS JUDICIAIS	R\$	376.067.000
1.1.2.2.02.0.1.0003 - RECEITA DE PUBLICAÇÃO NO DIÁRIO DE JUSTIÇA	R\$	2.192.000
1.1.2.2.50.0.1.0002 - TAXA JUDICIÁRIA	R\$	207.719.000
1.3.2.1.01.0.1.0086 - RENDIMENTOS DE APLICAÇÕES DE CURTO PRAZO EM CONTA CORRENTE - RECURSOS DE EMOLUMENTOS E CUSTAS JUDICIAIS	R\$	40.649.000
1.3.2.1.01.0.1.0093 - RENDIMENTOS DE APLICAÇÕES EM CDB/RDB - RECURSOS DE EMOLUMENTOS E CUSTAS JUDICIAIS	R\$	10.000
1.799.0142 - OUTRAS VINCULAÇÕES LEGAIS - AÇÕES E PROGRAMAS ESPECÍFICOS	R\$	9.350.000
1.3.2.1.01.0.1.0089 - RENDIMENTOS DE APLICAÇÕES DE CURTO PRAZO EM CONTA CORRENTE - RECURSOS VINCULADOS A AÇÕES E PROGRAMAS ESPECÍFICOS	R\$	131.000
1.9.9.9.99.2.1.0054 - RECEITA DE FIANÇA	R\$	8.074.000
1.9.9.9.99.2.1.0061 - RECEITA DE VALORES APREENDIDOS EM PROCESSOS JUDICIAIS	R\$	1.145.000
0700 - MINISTÉRIO PÚBLICO		
0701 - GABINETE DO PROCURADOR GERAL DE JUSTIÇA		
1.500.0100 - RECURSOS NÃO VINCULADOS DE IMPOSTOS - RECEITAS ORDINÁRIAS		
1.3.2.1.01.0.1.0028 - RENDIMENTO APLICAÇÃO CURTO PRAZO EM CONTA CORRENTE - RECURSOS NÃO VINCULADOS DE IMPOSTOS	R\$	6.711.000
1.9.1.1.09.0.1.0008 - MULTAS PREVISTAS EM CONTRATOS	R\$	1.000
1.9.2.2.06.3.1.0006 - RESTITUIÇÃO DE DIÁRIAS DE EXERCÍCIOS ANTERIORES	R\$	3.000
1.9.2.2.06.3.1.0007 - RESTITUIÇÃO DE PAGAMENTOS INDEVIDOS DE EXERCÍCIOS ANTERIORES	R\$	17.000
1.9.9.9.99.2.1.0040 - RECEITA DE DEPÓSITOS NÃO IDENTIFICADOS	R\$	4.000
0750 - FUNDO ESPECIAL DE MODERNIZAÇÃO E APRIMORAMENTO FUNCIONAL DO MINISTÉRIO PÚBLICO		
1.755.0124 - RECURSOS DE ALIENAÇÃO DE BENS/ATIVOS - ADMINISTRAÇÃO DIRETA		
1.3.2.1.01.0.1.0083 - REMUNERAÇÃO DE DEPÓSITO DE POUPANÇA - ALIENAÇÃO DE BENS ATIVOS	R\$	89.000
2.2.1.3.01.0.1.0015 - ALIENAÇÃO DE BENS MÓVEIS EM CONDIÇÕES DE USO	R\$	200.000
1.759.0141 - RECURSOS VINCULADOS A FUNDOS		
1.3.1.1.01.1.1.0007 - ALUGUÉIS E ARRENDAMENTOS BENS IMÓVEIS	R\$	45.000

RECEITAS POR FONTES, ÓRGÃO E UNIDADE ORÇAMENTÁRIA
 (Lei nº 21.527, LDO 2023)

1.3.2.1.01.0.1.0065 - RENDIMENTO APLICAÇÃO CURTO PRAZO EM CONTA CORRENTE - RECURSOS VINCULADOS A FUNDOS	R\$	227.000
1.6.1.1.01.0.1.0032 - RECEITA DE CURSOS, CONFERÊNCIAS E EVENTOS DE CAPACITAÇÃO	R\$	30.000
1.6.1.1.02.0.1.0007 - INSCRIÇÃO EM CONCURSOS PÚBLICOS E PROCESSOS SELETIVOS	R\$	1.000.000
1.9.1.1.09.0.1.0009 - MULTAS PROVENIENTES DA EXECUÇÃO TOTAL OU PARCIAL DOS CONTRATOS FIRMADOS	R\$	1.000
1.9.2.1.03.0.1.0006 - INDENIZAÇÃO DE VEÍCULOS COM PERDA TOTAL	R\$	10.000
1.9.9.9.99.2.1.0040 - RECEITA DE DEPÓSITOS NÃO IDENTIFICADOS	R\$	1.000
1.9.9.9.99.2.1.0092 - RECEITA DE CONSIGNAÇÃO/FALTA - OUTROS PODERES	R\$	10.000
1.760.0137 - RECURSOS DE EMOLUMENTOS E TAXAS JUDICIAIS	R\$	49.593.000
1.1.2.2.02.0.1.0001 - EMOLUMENTOS E CUSTAS JUDICIAIS	R\$	41.842.000
1.3.2.1.01.0.1.0086 - RENDIMENTOS DE APLICAÇÕES DE CURTO PRAZO EM CONTA CORRENTE - RECURSOS DE EMOLUMENTOS E CUSTAS JUDICIAIS	R\$	7.751.000
0800 - DEFENSORIA PÚBLICA DO ESTADO DE GOIÁS		
0801 - GABINETE DO DEFENSOR PÚBLICO-GERAL DO ESTADO		
1.500.0100 - RECURSOS NÃO VINCULADOS DE IMPOSTOS - RECEITAS ORDINÁRIAS		
1.3.2.1.01.0.1.0028 - RENDIMENTO APLICAÇÃO CURTO PRAZO EM CONTA CORRENTE - RECURSOS NÃO VINCULADOS DE IMPOSTOS	R\$	1.354.000
1.700.0280 - OUTRAS TRANSFERÊNCIAS DE CONVÊNIOS OU INSTRUMENTOS CONGÊNERES DA UNIÃO - ADMINISTRAÇÃO DIRETA		
1.7.1.7.99.0.1.0023 - OUTRAS TRANSFERÊNCIAS DE CONVÊNIOS DA UNIÃO	R\$	50.000
2.4.1.4.99.0.1.0013 - TRANSF. DE CONVÊNIOS DA UNIÃO P/ CONTROLE, TRANSPARÊNCIA E FISCALIZAÇÃO DA GESTÃO ADMINISTRATIVA	R\$	50.000
0850 - FUNDO DE MANUTENÇÃO E REAPARELHAMENTO DA DEFENSORIA PÚBLICA DO ESTADO DE GOIÁS - FUNDEPEG		
1.753.0138 - RECURSOS PROVENIENTES DE TAXAS E CONTRIBUIÇÕES - EMOLUMENTOS E CUSTAS EXTRAJUDICIAIS		
1.1.2.2.51.0.1.0001 - EMOLUMENTOS E CUSTAS EXTRAJUDICIAIS	R\$	17.434.000
1.3.2.1.01.0.1.0087 - RENDIMENTOS DE APLICAÇÕES DE CURTO PRAZO EM CONTA CORRENTE - RECURSOS DE EMOLUMENTOS E CUSTAS EXTRA JUDICIAIS	R\$	6.595.000
1.759.0141 - RECURSOS VINCULADOS A FUNDOS		
1.3.2.1.01.0.1.0065 - RENDIMENTO APLICAÇÃO CURTO PRAZO EM CONTA CORRENTE - RECURSOS VINCULADOS A FUNDOS	R\$	19.000
1.6.1.1.02.0.1.0007 - INSCRIÇÃO EM CONCURSOS PÚBLICOS E PROCESSOS SELETIVOS	R\$	10.000
1.9.1.1.08.0.1.0006 - MULTAS DECORRENTES DE SENTENÇAS JUDICIAIS	R\$	3.000
1.799.0163 - OUTRAS VINCULAÇÕES LEGAIS - ENCARGOS LEGAIS E HONORÁRIOS ADVOCATÍCIOS		
1.9.9.9.12.2.1.0003 - ÔNUS DE SUCUMBÊNCIA - RECURSOS VINCULADOS	R\$	1.437.000
1260 - SECRETARIA DE ESTADO DE COMUNICAÇÃO - ENTIDADES JURISDICIONADAS		

RECEITAS POR FONTES, ÓRGÃO E UNIDADE ORÇAMENTÁRIA
 (Lei nº 21.527, LDO 2023)

1261 - AGÊNCIA BRASIL CENTRAL - ABC	R\$	10.207.000
1.500.0100 - RECURSOS NÃO VINCULADOS DE IMPOSTOS - RECEITAS ORDINÁRIAS	R\$	23.000
1.3.2.1.01.0.1.0028 - RENDIMENTO APLICAÇÃO CURTO PRAZO EM CONTA CORRENTE - RECURSOS NÃO VINCULADOS DE IMPOSTOS	R\$	28.000
1.3.2.1.01.0.1.9028 - DEDUÇÃO - RENDIMENTO APLICAÇÃO CURTO PRAZO EM CONTA CORRENTE - RECURSOS NÃO VINCULADOS DE IMPOSTOS	R\$	-8.000
1.9.2.2.99.0.1.0028 - RESTITUIÇÃO DE VALORES GASTOS COM O CONSUMO DE ENERGIA ELÉTRICA	R\$	4.000
1.9.2.2.99.0.1.9028 - DEDUÇÃO - RESTITUIÇÃO DE VALORES GASTOS COM O CONSUMO DE ENERGIA ELÉTRICA	R\$	-1.000
1.501.0129 - OUTROS RECURSOS NÃO VINCULADOS - CONCESSÕES, PERMISSÕES E DELEGAÇÕES	R\$	286.000
1.3.2.1.01.0.1.0088 - RENDIMENTOS DE APLICAÇÕES DE CURTO PRAZO EM CONTA CORRENTE - RECURSOS DE CONCESSÕES, PERMISSÕES E DELEGAÇÕES	R\$	14.000
1.3.2.1.01.0.1.9088 - DEDUÇÃO - RENDIMENTOS DE APLICAÇÕES DE CURTO PRAZO EM CONTA CORRENTE - RECURSOS DE CONCESSÕES, PERMISSÕES E DELEGAÇÕES	R\$	-4.000
1.3.3.3.03.1.1.0002 - DELEGAÇÃO DOS SERVIÇOS DE RADIODIFUSÃO SONORA E DE SONS E IMAGENS - NÃO PROVENIENTE DA UTILIZAÇÃO DE POSIÇÃO ORBITAL	R\$	394.000
1.3.3.3.03.1.1.9002 - DEDUÇÃO - DELEGAÇÃO DOS SERVIÇOS DE RADIODIFUSÃO SONORA E DE SONS E IMAGENS - NÃO PROVENIENTE DA UTILIZAÇÃO DE POSIÇÃO ORBITAL	R\$	-118.000
1.501.0220 - OUTROS RECURSOS NÃO VINCULADOS - DIRETAMENTE ARRECADADOS PRÓPRIOS	R\$	9.888.000
1.3.2.1.01.0.1.0020 - RENDIMENTOS DE APLICAÇÕES DE CURTO PRAZO EM CONTA CORRENTE - OUTROS RECURSOS NÃO VINCULADOS - RECURSOS DIRETAMENTE ARRECADADOS PRÓPRIOS	R\$	300.000
1.3.2.1.01.0.1.9020 - DEDUÇÃO - RENDIMENTOS DE APLICAÇÕES DE CURTO PRAZO EM CONTA CORRENTE - OUTROS RECURSOS NÃO VINCULADOS - RECURSOS DIRETAMENTE ARRECADADOS PRÓPRIOS	R\$	-90.000
1.6.1.1.01.0.1.0003 - SERVIÇOS DE PUBLICIDADE LEGAL	R\$	13.793.000
1.6.1.1.01.0.1.9003 - DEDUÇÃO - SERVIÇOS DE PUBLICIDADE LEGAL	R\$	-4.138.000
1.9.2.2.99.0.1.0021 - RESTITUIÇÕES DE PAGAMENTOS INDEVIDOS	R\$	33.000
1.9.2.2.99.0.1.9021 - DEDUÇÃO - RESTITUIÇÕES DE PAGAMENTOS INDEVIDOS	R\$	-10.000
1.799.0163 - OUTRAS VINCULAÇÕES LEGAIS - ENCARGOS LEGAIS E HONORÁRIOS ADVOCATÍCIOS	R\$	10.000
1.3.2.1.01.0.1.0090 - RENDIMENTOS DE APLICAÇÕES DE CURTO PRAZO EM CONTA CORRENTE - RECURSOS DE ENCARGOS LEGAIS E HONORÁRIOS ADVOCATÍCIOS	R\$	10.000
1400 - PROCURADORIA-GERAL DO ESTADO - PGE		
1451 - FUNDO DE MANUTENÇÃO E REAPARELHAMENTO DA PROCURADORIA-GERAL DO ESTADO - FUNPROGE	R\$	37.517.000
1.753.0138 - RECURSOS PROVENIENTES DE TAXAS E CONTRIBUIÇÕES - EMOLUMENTOS E CUSTAS EXTRAJUDICIAIS	R\$	36.956.000
1.1.2.2.51.0.1.0001 - EMOLUMENTOS E CUSTAS EXTRAJUDICIAIS	R\$	27.895.000
1.3.2.1.01.0.1.0087 - RENDIMENTOS DE APLICAÇÕES DE CURTO PRAZO EM CONTA CORRENTE - RECURSOS DE EMOLUMENTOS E CUSTAS EXTRA JUDICIAIS	R\$	9.061.000
1.799.0163 - OUTRAS VINCULAÇÕES LEGAIS - ENCARGOS LEGAIS E HONORÁRIOS ADVOCATÍCIOS	R\$	561.000

RECEITAS POR FONTES, ÓRGÃO E UNIDADE ORÇAMENTÁRIA
 (Lei nº 21.527, LDO 2023)

1.9.9.9.12.1.1.0007 - ENCARGOS LEGAIS PELA INSCRIÇÃO EM DÍVIDA ATIVA - LEI Nº. 20.233/2018	R\$	561.000
1600 - SECRETARIA DA CASA MILITAR		
1601 - GABINETE DO SECRETÁRIO - CHEFE DA CASA MILITAR	R\$	250.000
1.500.0100 - RECURSOS NÃO VINCULADOS DE IMPOSTOS - RECEITAS ORDINÁRIAS	R\$	250.000
1.9.2.1.03.0.1.0006 - INDENIZAÇÃO DE VEÍCULOS COM PERDA TOTAL	R\$	250.000
1700 - SECRETARIA DE ESTADO DA ECONOMIA		
1701 - GABINETE DO SECRETÁRIO DE ESTADO DA ECONOMIA	R\$	33.109.000
1.500.0100 - RECURSOS NÃO VINCULADOS DE IMPOSTOS - RECEITAS ORDINÁRIAS	R\$	32.384.000
1.3.2.1.01.0.1.0028 - RENDIMENTO APLICAÇÃO CURTO PRAZO EM CONTA CORRENTE - RECURSOS NÃO VINCULADOS DE IMPOSTOS	R\$	2.381.000
1.9.1.1.01.0.1.0043 - MULTA ICMS AUTO DE INFRAÇÃO	R\$	28.457.000
1.9.2.2.99.0.1.0012 - RESTITUIÇÃO DE REMUNERAÇÃO DE PESSOAL CEDIDO COM ÔNUS	R\$	1.546.000
1.753.0138 - RECURSOS PROVENIENTES DE TAXAS E CONTRIBUIÇÕES - EMOLUMENTOS E CUSTAS EXTRAJUDICIAIS	R\$	725.000
1.3.2.1.01.0.1.0087 - RENDIMENTOS DE APLICAÇÕES DE CURTO PRAZO EM CONTA CORRENTE - RECURSOS DE EMOLUMENTOS E CUSTAS EXTRA JUDICIAIS	R\$	1.036.000
1.3.2.1.01.0.1.9087 - DEDUÇÃO - RENDIMENTOS DE APLICAÇÕES DE CURTO PRAZO EM CONTA CORRENTE - RECURSOS DE EMOLUMENTOS E CUSTAS EXTRA JUDICIAIS	R\$	-311.000
1750 - FUNDO DE PROTEÇÃO SOCIAL DO ESTADO DE GOIÁS - PROTEGEGOIAS		
1.761.0155 - RECURSOS VINCULADOS AO FUNDO DE COMBATE E ERRADICAÇÃO DA POBREZA - ADICIONAL DE 2% DO ICMS	R\$	1.644.967.000
1.1.1.4.50.2.1.0005 - ADICIONAL ICMS FUNDO ESTADUAL DE COMBATE À POBREZA	R\$	453.198.000
1.1.1.4.50.2.1.0006 - ATUALIZAÇÃO MONETÁRIA ADICIONAL ICMS FUNDO ESTADUAL DE COMBATE À POBREZA	R\$	30.000
1.1.1.4.50.2.1.0007 - ADICIONAL ICMS FUNDO ESTADUAL DE COMBATE À POBREZA - AUTO DE INFRAÇÃO	R\$	28.000
1.1.1.4.50.2.1.9005 - DEDUÇÃO - ADICIONAL ICMS - FUNDO ESTADUAL DE COMBATE À POBREZA	R\$	-199.968.000
1.1.1.4.50.2.1.9006 - DEDUÇÃO - ATUALIZAÇÃO MONETÁRIA ADICIONAL ICMS FUNDO ESTADUAL DE COMBATE À POBREZA	R\$	-7.000
1.1.1.4.50.2.1.9007 - DEDUÇÃO - ADICIONAL ICMS FUNDO ESTADUAL DE COMBATE À POBREZA - AUTO DE INFRAÇÃO	R\$	-7.000
1.1.1.4.50.2.1.9102 - DEDUÇÃO - ADICIONAL ICMS - FUNDO ESTADUAL DE COMBATE À POBREZA PARA FORMAÇÃO DA FUNDEB	R\$	-66.640.000
1.1.1.4.50.2.1.9103 - DEDUÇÃO - ATUALIZAÇÃO MONETÁRIA ADICIONAL ICMS FUNDO ESTADUAL DE COMBATE À POBREZA PARA FORMAÇÃO DO FUNDEB	R\$	-6.000
1.1.1.4.50.2.5.0001 - ADICIONAL ICMS - FUNDO ESTADUAL DE COMBATE À POBREZA - MULTA DE MORA	R\$	147.000
1.1.1.4.50.2.5.9001 - DEDUÇÃO - ADICIONAL ICMS - FUNDO ESTADUAL DE COMBATE À POBREZA - MULTA DE MORA	R\$	-35.000
1.1.1.4.50.2.5.9101 - DEDUÇÃO - ADICIONAL ICMS - FUNDO ESTADUAL DE COMBATE À POBREZA PARA FORMAÇÃO DO FUNDEB - MULTA DE MORA	R\$	-29.000
1.1.1.4.50.2.6.0001 - ADICIONAL ICMS - FUNDO ESTADUAL DE COMBATE À POBREZA - JUROS DE MORA	R\$	23.000

RECEITAS POR FONTES, ÓRGÃO E UNIDADE ORÇAMENTÁRIA
 (Lei nº 21.527, LDO 2023)

1.1.1.4.50.2.6.9001 - DEDUÇÃO - ADICIONAL ICMS - FUNDO ESTADUAL DE COMBATE À POBREZA - JUROS DE MORA	R\$	-6.000
1.1.1.4.50.2.6.9101 - DEDUÇÃO - ADICIONAL ICMS - FUNDO ESTADUAL DE COMBATE À POBREZA PARA FORMAÇÃO DO FUNDEB - JUROS DE MORA	R\$	-5.000
1.3.2.1.01.0.1.0078 - RENDIMENTOS DE APLICAÇÕES DE CURTO PRAZO EM CONTA CORRENTE - ADICIONAL ICMS 2%	R\$	5.598.000
1.761.0156 - RECURSOS VINCULADOS AO FUNDO DE COMBATE E ERRADICAÇÃO DA POBREZA - OUTROS RECURSOS DO PROTEGE	R\$	1.452.646.000
1.1.2.2.01.0.1.0011 - TAXA DE ANTECIPAÇÃO - CENTROPRODUIR	R\$	904.000
1.1.2.2.01.0.1.0013 - TAXA DE ANTECIPAÇÃO - LOGPRODUIR	R\$	32.000
1.1.2.2.01.0.1.0034 - BOLSA GARANTIA FOMENTAR	R\$	213.005.000
1.1.2.2.01.0.1.0036 - ATUALIZAÇÃO MONETÁRIA BOLSA GARANTIA FOMENTAR	R\$	59.000
1.1.2.2.01.0.1.9034 - DEDUÇÃO - BOLSA GARANTIA FOMENTAR	R\$	-63.902.000
1.1.2.2.01.0.1.9036 - DEDUÇÃO - ATUALIZAÇÃO MONETÁRIA BOLSA GARANTIA FOMENTAR	R\$	-18.000
1.1.2.2.01.0.6.0003 - BOLSA GARANTIA FOMENTAR - JUROS DE MORA	R\$	59.000
1.1.2.2.01.0.6.9003 - DEDUÇÃO - BOLSA GARANTIA FOMENTAR - JUROS DE MORA	R\$	-18.000
1.3.2.1.01.0.1.0043 - RENDIMENTO APLICAÇÃO DE CURTO PRAZO EM CONTA CORRENTE - OUTROS RECURSOS DO PROTEGE	R\$	171.302.000
1.3.2.1.01.0.1.9043 - DEDUÇÃO - RENDIMENTO APLICAÇÃO DE CURTO PRAZO EM CONTA CORRENTE - OUTROS RECURSOS DO PROTEGE	R\$	-1.109.000
1.9.1.1.01.0.1.0005 - MULTAS DO ADICIONAL ICMS 2% - AUTO DE INFRAÇÃO	R\$	41.000
1.9.1.1.01.0.1.0024 - ATUALIZAÇÃO MONETÁRIA DA MULTA ADICIONAL ICMS FUNDO ESTADUAL DE COM. À POBREZA AUTO DE INFRAÇÃO	R\$	24.000
1.9.1.1.01.0.1.9005 - DEDUÇÃO - MULTAS DO ADICIONAL ICMS 2% - AUTO DE INFRAÇÃO	R\$	-12.000
1.9.1.1.01.0.1.9024 - DEDUÇÃO - ATUALIZAÇÃO MONETÁRIA DA MULTA ADICIONAL ICMS FUNDO ESTADUAL DE COM. À POBREZA AUTO DE INFRAÇÃO	R\$	-7.000
1.9.2.2.06.3.1.0035 - RESTITUIÇÃO DE REPASSES AOS PROGRAMAS DINHEIRO DIRETO NAS CONTAS DE UNID. EXECUTORAS - OUTROS RECURSOS DO PROTEGE	R\$	79.000
1.9.2.2.06.3.1.0058 - RESTITUIÇÃO DE PAGAMENTO POR MOTIVO DE CANCELAMENTO OU IRREGULARIDADE - EXERCÍCIO ANTERIOR	R\$	25.000
1.9.2.2.06.3.1.9058 - DEDUÇÃO - RESTITUIÇÃO DE PAGAMENTO POR MOTIVO DE CANCELAMENTO OU IRREGULARIDADE - EXERCÍCIO ANTERIOR	R\$	-8.000
1.9.2.2.99.0.1.0027 - RESTITUIÇÃO DE VALORES APROPRIADOS INDEVIDAMENTE	R\$	5.000
1.9.2.2.99.0.1.9027 - DEDUÇÃO - RESTITUIÇÃO DE VALORES APROPRIADOS INDEVIDAMENTE	R\$	-2.000
1.9.9.9.99.2.1.0036 - CONTRIBUIÇÕES AO PROTEGE	R\$	845.021.000
1.9.9.9.99.2.1.0037 - CRÉDITO ESPECIAL DE INVESTIMENTO - PROTEGE GOIÁS (LEI Nº 15.454/05)	R\$	167.000
1.9.9.9.99.2.1.0038 - CONTRIBUIÇÕES DO FOMENTAR/PRODUIR (LEI Nº 18.360/13)	R\$	27.950.000
1.9.9.9.99.2.1.0043 - CONTRIBUIÇÃO PROTEGE - LEI Nº. 20.367/2018 - ART. 3º, I E II	R\$	677.520.000
1.9.9.9.99.2.1.0044 - ATUALIZAÇÃO MONETÁRIA DA CONTRIBUIÇÃO PROTEGE - LEI Nº. 20.367/2018 - ART. 3º, I E II	R\$	1.149.000
1.9.9.9.99.2.1.0046 - ATUALIZAÇÃO MONETÁRIA DE CONTRIBUIÇÕES AO PROTEGE	R\$	559.000
1.9.9.9.99.2.1.0079 - CONTRIBUIÇÃO AO PROTEGE REFERENTE AO PROGRAMA PROGOIÁS - LEI Nº 20.787/2020	R\$	61.621.000
1.9.9.9.99.2.1.0080 - ATUALIZAÇÃO MONETÁRIA CONTRIBUIÇÃO AO PROTEGE REFERENTE AO PROGRAMA PROGOIÁS - LEI Nº 20.787/2020	R\$	1.000
1.9.9.9.99.2.1.9036 - DEDUÇÃO - CONTRIBUIÇÕES AO PROTEGE	R\$	-253.506.000

RECEITAS POR FONTES, ÓRGÃO E UNIDADE ORÇAMENTÁRIA
(Lei nº 21.527, LDO 2023)

1.9.9.9.99.2.1.9037 - DEDUÇÃO - CRÉDITO ESPECIAL DE INVESTIMENTO - PROTEGE GOIÁS (LEI Nº 15.454/05)	R\$	-50.000
1.9.9.9.99.2.1.9038 - DEDUÇÃO - CONTRIBUIÇÕES DO FOMENTAR/PRODUZIR (LEI Nº 18.360/13)	R\$	-8.385.000
1.9.9.9.99.2.1.9043 - DEDUÇÃO - CONTRIBUIÇÃO PROTEGE - LEI Nº. 20.367/2018 - ART. 3º, I E II	R\$	-203.256.000
1.9.9.9.99.2.1.9044 - DEDUÇÃO - ATUALIZAÇÃO MONETÁRIA DA CONTRIBUIÇÃO PROTEGE - LEI Nº. 20.367/2018 - ART. 3º, I E II	R\$	-345.000
1.9.9.9.99.2.1.9046 - DEDUÇÃO - ATUALIZAÇÃO MONETÁRIA DE CONTRIBUIÇÕES AO PROTEGE	R\$	-168.000
1.9.9.9.99.2.1.9079 - DEDUÇÃO - CONTRIBUIÇÃO AO PROTEGE REFERENTE AO PROGRAMA PROGÓIÁS - LEI Nº 20.787/2020	R\$	-18.486.000
1.9.9.9.99.2.5.0001 - CONTRIBUIÇÕES AO PROTEGE - MULTAS	R\$	1.543.000
1.9.9.9.99.2.5.0002 - CONTRIBUIÇÕES 4% FOMENTAR/PRODUZIR - MULTAS	R\$	97.000
1.9.9.9.99.2.5.0005 - CONTRIBUIÇÃO PROTEGE - LEI Nº. 20.367/2018 - ART. 3º, I E II - MULTA DE MORA	R\$	899.000
1.9.9.9.99.2.5.9001 - DEDUÇÃO - CONTRIBUIÇÕES AO PROTEGE - MULTAS	R\$	-463.000
1.9.9.9.99.2.5.9002 - DEDUÇÃO - CONTRIBUIÇÕES 4% FOMENTAR/PRODUZIR - MULTAS	R\$	-29.000
1.9.9.9.99.2.5.9005 - DEDUÇÃO - CONTRIBUIÇÃO PROTEGE - LEI Nº. 20.367/2018 - ART. 3º, I E II - MULTA DE MORA	R\$	-270.000
1.9.9.9.99.2.6.0001 - CONTRIBUIÇÕES AO PROTEGE - JUROS DE MORA	R\$	421.000
1.9.9.9.99.2.6.0002 - CONTRIBUIÇÕES 4% FOMENTAR/PRODUZIR - JUROS DE MORA	R\$	30.000
1.9.9.9.99.2.6.0005 - CONTRIBUIÇÃO PROTEGE - LEI Nº. 20.367/2018 - ART. 3º, I E II - JUROS DE MORA	R\$	432.000
1.9.9.9.99.2.6.9001 - DEDUÇÃO - CONTRIBUIÇÕES AO PROTEGE - JUROS DE MORA	R\$	-126.000
1.9.9.9.99.2.6.9002 - DEDUÇÃO - CONTRIBUIÇÕES 4% FOMENTAR/PRODUZIR - JUROS DE MORA	R\$	-9.000
1.9.9.9.99.2.6.9005 - DEDUÇÃO - CONTRIBUIÇÃO PROTEGE - LEI Nº. 20.367/2018 - ART. 3º, I E II - JUROS DE MORA	R\$	-130.000
1752 - FUNDO DE APORTE À CELG DISTRIBUIÇÃO S.A - FUNAC	R\$	2.440.000
1.500.0100 - RECURSOS NÃO VINCULADOS DE IMPOSTOS - RECEITAS ORDINÁRIAS	R\$	2.440.000
1.3.2.1.01.0.1.0075 - RENDIMENTO DE APLICAÇÕES DE CURTO PRAZO EM CONTA CORRENTE - FUNDOS ESPECIAIS	R\$	3.151.000
1.3.2.1.01.0.1.9075 - DEDUÇÃO - RENDIMENTO DE APLICAÇÕES DE CURTO PRAZO EM CONTA CORRENTE - FUNDOS ESPECIAIS	R\$	-711.000
1760 - SECRETARIA DE ESTADO DA ECONOMIA - ENTIDADES JURISDICIONADAS		
1761 - AGÊNCIA GOIANA DE REGULAÇÃO, CONTROLE E FISCALIZAÇÃO DE SERVIÇOS PÚBLICOS - AGR	R\$	17.593.000
1.501.0129 - OUTROS RECURSOS NÃO VINCULADOS - CONCESSÕES, PERMISSÕES E DELEGAÇÕES	R\$	2.448.000
1.3.2.1.01.0.1.0088 - RENDIMENTOS DE APLICAÇÕES DE CURTO PRAZO EM CONTA CORRENTE - RECURSOS DE CONCESSÕES, PERMISSÕES E DELEGAÇÕES	R\$	122.000
1.3.2.1.01.0.1.9088 - DEDUÇÃO - RENDIMENTOS DE APLICAÇÕES DE CURTO PRAZO EM CONTA CORRENTE - RECURSOS DE CONCESSÕES, PERMISSÕES E DELEGAÇÕES	R\$	-37.000
1.3.3.1.01.0.1.0001 - DELEGAÇÃO PARA A PRESTAÇÃO DOS SERVIÇOS DE TRANSPORTE RODOVIÁRIO	R\$	3.331.000
1.3.3.1.01.0.1.9001 - DEDUÇÃO - DELEGAÇÃO PARA A PRESTAÇÃO DOS SERVIÇOS DE TRANSPORTE RODOVIÁRIO	R\$	-999.000
1.3.3.1.01.0.5.0001 - DELEGAÇÃO PARA A PRESTAÇÃO DOS SERVIÇOS DE TRANSPORTE RODOVIÁRIO - MULTA DE MORA	R\$	20.000
1.3.3.1.01.0.5.9001 - DEDUÇÃO - DELEGAÇÃO PARA A PRESTAÇÃO DOS SERVIÇOS DE TRANSPORTE RODOVIÁRIO - MULTA DE MORA	R\$	-6.000

RECEITAS POR FONTES, ÓRGÃO E UNIDADE ORÇAMENTÁRIA
 (Lei nº 21.527, LDO 2023)

1.3.3.1.01.0.6.0001 - DELEGAÇÃO PARA A PRESTAÇÃO DOS SERVIÇOS DE TRANSPORTE RODOVIÁRIO - JUROS DE MORA	R\$	25.000
1.3.3.1.01.0.6.9001 - DEDUÇÃO - DELEGAÇÃO PARA A PRESTAÇÃO DOS SERVIÇOS DE TRANSPORTE RODOVIÁRIO - JUROS DE MORA	R\$	-8.000
1.501.0220 - OUTROS RECURSOS NÃO VINCULADOS - DIRETAMENTE ARRECADADOS PRÓPRIOS	R\$	2.435.000
1.3.2.1.01.0.1.0020 - RENDIMENTOS DE APLICAÇÕES DE CURTO PRAZO EM CONTA CORRENTE - OUTROS RECURSOS NÃO VINCULADOS - RECURSOS DIRETAMENTE ARRECADADOS PRÓPRIOS	R\$	281.000
1.3.2.1.01.0.1.9020 - DEDUÇÃO - RENDIMENTOS DE APLICAÇÕES DE CURTO PRAZO EM CONTA CORRENTE - OUTROS RECURSOS NÃO VINCULADOS - RECURSOS DIRETAMENTE ARRECADADOS PRÓPRIOS	R\$	-84.000
1.6.1.1.01.0.1.0040 - SERVIÇOS DE FOTOCÓPIAS OU CÓPIAS HELIOGRÁFICAS	R\$	1.000
1.9.1.1.01.0.1.0045 - MULTAS POR INFRAÇÃO ÀS NORMAS DE REGULAÇÃO E FISCALIZAÇÃO	R\$	2.236.000
1.9.2.2.99.0.1.0021 - RESTITUIÇÕES DE PAGAMENTOS INDEVIDOS	R\$	1.000
1.700.0290 - OUTRAS TRANSFERÊNCIAS DE CONVÊNIOS OU INSTRUMENTOS CONGÊNERES DA UNIÃO - ADMINISTRAÇÃO INDIRECTA	R\$	2.419.000
1.3.2.1.01.0.1.0007 - RENDIMENTOS DE APLICAÇÕES DE CURTO PRAZO EM CONTA CORRENTE - OUTRAS TRANSFERÊNCIAS DE CONVÊNIOS OU INSTRUMENTOS CONGÊNERES DA UNIÃO	R\$	231.000
1.7.1.7.99.0.1.0002 - TRANSFERÊNCIAS DE CONVÊNIOS DESTINADOS PARA O SETOR DE ENERGIA E TRANSPORTE	R\$	2.188.000
1.753.0161 - RECURSOS PROVENIENTES DE TAXAS E CONTRIBUIÇÕES - TAXAS POR SERVIÇOS PÚBLICOS	R\$	48.000
1.1.2.2.01.0.1.0002 - TAXA DE EXPEDIÇÃO DE DOCUMENTOS	R\$	67.000
1.1.2.2.01.0.1.9002 - DEDUÇÃO - TAXA DE EXPEDIÇÃO DE DOCUMENTOS	R\$	-20.000
1.3.2.1.01.0.1.0084 - RENDIMENTOS DE APLICAÇÕES DE CURTO PRAZO EM CONTA CORRENTE - RECURSOS DE TAXAS PELA PRESTAÇÃO DE SERVIÇOS	R\$	2.000
1.3.2.1.01.0.1.9084 - DEDUÇÃO - RENDIMENTOS DE APLICAÇÕES DE CURTO PRAZO EM CONTA CORRENTE - RECURSOS DE TAXAS PELA PRESTAÇÃO DE SERVIÇOS	R\$	-1.000
1.753.0162 - RECURSOS PROVENIENTES DE TAXAS E CONTRIBUIÇÕES - TAXAS PELO EXERCÍCIO DO PODER DE POLÍCIA	R\$	10.109.000
1.1.2.1.01.0.1.0011 - TAXA DE INSPEÇÃO E FISCALIZAÇÃO	R\$	13.944.000
1.1.2.1.01.0.1.9011 - DEDUÇÃO - TAXA DE INSPEÇÃO E FISCALIZAÇÃO	R\$	-4.183.000
1.1.2.1.01.0.5.0002 - TAXAS DE INSPEÇÃO, CONTROLE E FISCALIZAÇÃO - MULTA DE MORA	R\$	56.000
1.1.2.1.01.0.5.9002 - DEDUÇÃO - TAXAS DE INSPEÇÃO, CONTROLE E FISCALIZAÇÃO - MULTA DE MORA	R\$	-17.000
1.1.2.1.01.0.6.0003 - TAXAS DE INSPEÇÃO, CONTROLE E FISCALIZAÇÃO - JUROS DE MORA	R\$	11.000
1.1.2.1.01.0.6.9003 - DEDUÇÃO - TAXAS DE INSPEÇÃO, CONTROLE E FISCALIZAÇÃO - JUROS DE MORA	R\$	-3.000
1.3.2.1.01.0.1.0085 - RENDIMENTOS DE APLICAÇÕES DE CURTO PRAZO EM CONTA CORRENTE - RECURSOS DE TAXAS PELO EXERCÍCIO DO PODER DE POLÍCIA	R\$	430.000
1.3.2.1.01.0.1.9085 - DEDUÇÃO - RENDIMENTOS DE APLICAÇÕES DE CURTO PRAZO EM CONTA CORRENTE - RECURSOS DE TAXAS PELO EXERCÍCIO DO PODER DE POLÍCIA	R\$	-129.000
1.799.0163 - OUTRAS VINCULAÇÕES LEGAIS - ENCARGOS LEGAIS E HONORÁRIOS ADVOCATÍCIOS	R\$	134.000
1.3.2.1.01.0.1.0090 - RENDIMENTOS DE APLICAÇÕES DE CURTO PRAZO EM CONTA CORRENTE - RECURSOS DE ENCARGOS LEGAIS E HONORÁRIOS ADVOCATÍCIOS	R\$	13.000
1.9.9.9.12.2.1.0004 - RECEITA DE HONORÁRIOS DE ADVOGADOS	R\$	127.000

RECEITAS POR FONTES, ÓRGÃO E UNIDADE ORÇAMENTÁRIA
 (Lei nº 21.527, LDO 2023)

1.9.9.9.12.2.1.9004 - DEDUÇÃO - RECEITA DE HONORÁRIOS DE ADVOGADOS	R\$	-6.000
1762 - GOIÁS PREVIDÊNCIA - GOIASPREV	R\$	111.492.000
1.801.0300 - RECURSOS VINCULADOS AO RPPS - FUNDO EM REPARTIÇÃO (PLANO FINANCEIRO)	R\$	161.000
1.2.1.5.01.1.1.0001 - CONTRIBUIÇÃO DO SERVIDOR CIVIL ATIVO	R\$	4.000
1.2.1.5.01.1.1.9001 - DEDUÇÃO - CONTRIBUIÇÃO DO SERVIDOR CIVIL ATIVO	R\$	-3.000
1.2.1.5.02.1.1.0001 - CONTRIBUIÇÃO PATRONAL - SERVIDOR CIVIL ATIVO	R\$	6.000
1.2.1.5.02.1.1.9001 - DEDUÇÃO CONTRIBUIÇÃO PATRONAL - SERVIDOR CIVIL ATIVO	R\$	-6.000
1.3.2.1.04.0.1.0001 - REMUNERAÇÃO DOS RECURSOS DO REGIME PRÓPRIO DE PREVIDÊNCIA SOCIAL - RPPS	R\$	160.000
1.3.2.1.04.0.1.9001 - DEDUÇÃO - REMUNERAÇÃO DOS RECURSOS DO REGIME PRÓPRIO DE PREVIDÊNCIA SOCIAL - RPPS	R\$	-1.000
1.9.2.2.06.3.1.0030 - RESTITUIÇÃO DE PAGAMENTOS INDEVIDOS DE EXERCÍCIOS ANTERIORES - RPPS	R\$	1.000
1.9.9.9.03.0.1.0001 - COMPENSAÇÕES FINANCEIRAS ENTRE O REGIME GERAL E OS REGIMES PRÓPRIOS DE PREVIDÊNCIA E SISTEMA DE PROTEÇÃO SOCIAL	R\$	13.169.000
1.9.9.9.03.0.1.9001 - DEDUÇÃO - COMPENSAÇÕES FINANCEIRAS ENTRE O REGIME GERAL E OS REGIMES PRÓPRIOS DE PREVIDÊNCIA E SISTEMA DE PROTEÇÃO SOCIAL	R\$	-13.169.000
1.802.0330 - RECURSOS VINCULADOS AO RPPS - TAXA DE ADMINISTRAÇÃO	R\$	111.331.000
1.2.1.9.99.1.1.0002 - CONTRIBUIÇÃO ORIUNDA DO PAGAMENTO DE SENTENÇAS JUCIDICAIS QUANDO NÃO IDENTIFICADO O SERVIDOR	R\$	40.000
1.3.2.1.01.0.1.0060 - RENDIMENTOS DE APLICAÇÕES DE CURTO PRAZO EM CONTA CORRENTE - TAXA DE ADMINISTRAÇÃO PREVIDENCIÁRIA	R\$	10.433.000
1.3.2.2.01.0.1.0002 - DIVIDENDOS	R\$	10.000.000
1.9.9.9.12.2.1.0003 - ÔNUS DE SUCUMBÊNCIA - RECURSOS VINCULADOS	R\$	40.000
7.6.1.1.01.0.1.0025 - RECEITA DE TAXA DE ADMINISTRAÇÃO PREVIDENCIÁRIA	R\$	90.818.000
1762 - GOIÁS PREVIDÊNCIA - GOIASPREV		
1780 - FUNDO FINANCEIRO DO REGIME PRÓPRIO DE PREVIDÊNCIA DO SERVIDOR - FFRPPS	R\$	2.538.044.000
1.500.0100 - RECURSOS NÃO VINCULADOS DE IMPOSTOS - RECEITAS ORDINÁRIAS	R\$	3.890.000
1.3.2.1.04.0.1.0002 - REMUNERAÇÃO DE DEPÓSITOS ORIUNDOS DE RECURSOS PARA A COBERTURA DO DÉFICIT	R\$	5.011.000
1.3.2.1.04.0.1.9002 - DEDUÇÃO - REMUNERAÇÃO DE DEPÓSITOS ORIUNDOS DE RECURSOS PARA A COBERTURA DO DÉFICIT	R\$	-1.215.000
1.9.2.2.06.3.1.0007 - RESTITUIÇÃO DE PAGAMENTOS INDEVIDOS DE EXERCÍCIOS ANTERIORES	R\$	94.000
1.801.0300 - RECURSOS VINCULADOS AO RPPS - FUNDO EM REPARTIÇÃO (PLANO FINANCEIRO)	R\$	2.534.154.000
1.2.1.5.01.1.1.0001 - CONTRIBUIÇÃO DO SERVIDOR CIVIL ATIVO	R\$	419.771.000
1.2.1.5.01.1.1.0002 - CONTRIBUIÇÃO DO SERVIDOR CIVIL ATIVO - ASSEMBLÉIA LEGISLATIVA	R\$	5.617.000
1.2.1.5.01.1.1.0003 - CONTRIBUIÇÃO DO SERVIDOR CIVIL ATIVO - TRIBUNAL DE CONTAS DO ESTADO	R\$	9.733.000
1.2.1.5.01.1.1.0004 - CONTRIBUIÇÃO DO SERVIDOR CIVIL ATIVO - TRIBUNAL DE CONTAS DOS MUNICÍPIOS	R\$	7.507.000
1.2.1.5.01.1.1.0005 - CONTRIBUIÇÃO DO SERVIDOR CIVIL ATIVO - TRIBUNAL DA JUSTIÇA	R\$	87.472.000

RECEITAS POR FONTES, ÓRGÃO E UNIDADE ORÇAMENTÁRIA
 (Lei nº 21.527, LDO 2023)

1.2.1.5.01.1.1.0006 - CONTRIBUIÇÃO DO SERVIDOR CIVIL ATIVO - MINISTÉRIO PÚBLICO	R\$	33.431.000
1.2.1.5.01.1.1.0007 - CONTRIBUIÇÃO DO SERVIDOR CIVIL ATIVO - DEFENSORIA PÚBLICA	R\$	2.650.000
1.2.1.5.01.1.1.9001 - DEDUÇÃO - CONTRIBUIÇÃO DO SERVIDOR CIVIL ATIVO	R\$	-7.000
1.2.1.5.01.1.5.0001 - CONTRIBUIÇÃO DO SERVIDOR CIVIL ATIVO - MULTA DE MORA	R\$	101.000
1.2.1.5.01.2.1.0001 - CONTRIBUIÇÃO DO SERVIDOR CIVIL INATIVO	R\$	328.462.000
1.2.1.5.01.2.1.0002 - CONTRIBUIÇÃO DO SERVIDOR CIVIL INATIVO - ASSEMBLÉIA LEGISLATIVA	R\$	9.429.000
1.2.1.5.01.2.1.0003 - CONTRIBUIÇÃO DO SERVIDOR CIVIL INATIVO - TRIBUNAL DE CONTAS DO ESTADO	R\$	16.632.000
1.2.1.5.01.2.1.0004 - CONTRIBUIÇÃO DO SERVIDOR CIVIL INATIVO - TRIBUNAL DE CONTAS DOS MUNICÍPIOS	R\$	6.421.000
1.2.1.5.01.2.1.0005 - CONTRIBUIÇÃO DO SERVIDOR CIVIL INATIVO - TRIBUNAL DE JUSTIÇA	R\$	36.557.000
1.2.1.5.01.2.1.0006 - CONTRIBUIÇÃO DO SERVIDOR CIVIL INATIVO - MINISTÉRIO PÚBLICO	R\$	8.300.000
1.2.1.5.01.2.1.0007 - CONTRIBUIÇÃO DO SERVIDOR CIVIL INATIVO - DEFENSORIA PÚBLICA	R\$	875.000
1.2.1.5.01.3.1.0001 - CONTRIBUIÇÃO DO SERVIDOR CIVIL - PENSIONISTAS	R\$	60.472.000
1.2.1.5.01.3.1.0002 - CONTRIBUIÇÃO DO SERVIDOR CIVIL - PENSIONISTAS - ASSEMBLÉIA LEGISLATIVA	R\$	1.685.000
1.2.1.5.01.3.1.0003 - CONTRIBUIÇÃO DO SERVIDOR CIVIL - PENSIONISTAS - TRIBUNAL DE CONTAS DO ESTADO	R\$	2.560.000
1.2.1.5.01.3.1.0004 - CONTRIBUIÇÃO DO SERVIDOR CIVIL - PENSIONISTAS - TRIBUNAL DE CONTAS DOS MUNICÍPIOS	R\$	1.117.000
1.2.1.5.01.3.1.0005 - CONTRIBUIÇÃO DO SERVIDOR CIVIL - PENSIONISTAS - TRIBUNAL DE JUSTIÇA	R\$	8.914.000
1.2.1.5.01.3.1.0006 - CONTRIBUIÇÃO DO SERVIDOR CIVIL - PENSIONISTAS - MINISTÉRIO PÚBLICO	R\$	3.293.000
1.2.1.5.01.3.1.0007 - CONTRIBUIÇÃO DO SERVIDOR CIVIL - PENSIONISTAS - DEFENSORIA PÚBLICA	R\$	34.000
1.2.1.5.01.4.1.0001 - CONTRIBUIÇÃO ORIUNDA DE SENTENÇAS JUDICIAIS - SERVIDOR CIVIL ATIVO	R\$	5.055.000
1.2.1.5.01.5.1.0001 - CONTRIBUIÇÃO ORIUNDA DE SENTENÇAS JUDICIAIS - SERVIDOR CIVIL INATIVO	R\$	4.219.000
1.2.1.5.01.6.1.0001 - CONTRIBUIÇÃO ORIUNDA DE SENTENÇAS JUDICIAIS - SERVIDOR CIVIL - PENSIONISTAS	R\$	16.000
1.2.1.5.02.1.1.0001 - CONTRIBUIÇÃO PATRONAL - SERVIDOR CIVIL ATIVO	R\$	2.861.000
1.2.1.5.02.1.5.0001 - CONTRIBUIÇÃO PATRONAL - SERVIDOR CIVIL ATIVO - MULTA DE MORA	R\$	166.000
1.3.2.1.04.0.1.0001 - REMUNERAÇÃO DOS RECURSOS DO REGIME PRÓPRIO DE PREVIDÊNCIA SOCIAL - RPPS	R\$	7.662.000
1.3.2.1.04.0.1.9001 - DEDUÇÃO - REMUNERAÇÃO DOS RECURSOS DO REGIME PRÓPRIO DE PREVIDÊNCIA SOCIAL - RPPS	R\$	-2.337.000
1.9.2.2.99.0.1.0021 - RESTITUIÇÕES DE PAGAMENTOS INDEVIDOS	R\$	84.000
1.9.9.9.03.0.1.0001 - COMPENSAÇÕES FINANCEIRAS ENTRE O REGIME GERAL E OS REGIMES PRÓPRIOS DE PREVIDÊNCIA E SISTEMA DE PROTEÇÃO SOCIAL	R\$	13.169.000
7.2.1.5.02.1.1.0001 - CONTRIBUIÇÃO PATRONAL - SERVIDOR CIVIL ATIVO	R\$	1.079.998.000
7.2.1.5.02.1.1.0002 - CONTRIBUIÇÃO PATRONAL - SERVIDOR CIVIL ATIVO - ASSEMBLÉIA LEGISLATIVA	R\$	15.066.000
7.2.1.5.02.1.1.0003 - CONTRIBUIÇÃO PATRONAL - SERVIDOR CIVIL ATIVO - TRIBUNAL DE CONTAS DO ESTADO	R\$	27.111.000
7.2.1.5.02.1.1.0004 - CONTRIBUIÇÃO PATRONAL - SERVIDOR CIVIL ATIVO - TRIBUNAL DE CONTAS DOS MUNICÍPIOS	R\$	17.180.000
7.2.1.5.02.1.1.0005 - CONTRIBUIÇÃO PATRONAL - SERVIDOR CIVIL ATIVO - TRIBUNAL DE JUSTIÇA	R\$	229.308.000
7.2.1.5.02.1.1.0006 - CONTRIBUIÇÃO PATRONAL - SERVIDOR CIVIL ATIVO - MINISTÉRIO PÚBLICO	R\$	76.207.000
7.2.1.5.02.1.1.0007 - CONTRIBUIÇÃO PATRONAL - SERVIDOR CIVIL ATIVO - DEFENSORIA PÚBLICA	R\$	7.000.000

RECEITAS POR FONTES, ÓRGÃO E UNIDADE ORÇAMENTÁRIA
 (Lei nº 21.527, LDO 2023)

7.2.1.5.02.2.1.0001 - CONTRIBUIÇÃO PATRONAL ORIUNDA DE SENTENÇAS JUDICIAIS - SERVIDOR CIVIL ATIVO	R\$	363.000
1781 - FUNDO FINANCEIRO DO REGIME PRÓPRIO DE PREVIDÊNCIA MILITAR - FFRPPM	R\$	405.896.000
1.500.0100 - RECURSOS NÃO VINCULADOS DE IMPOSTOS - RECEITAS ORDINÁRIAS	R\$	2.652.000
1.3.2.1.04.0.1.0002 - REMUNERAÇÃO DE DEPÓSITOS ORIUNDOS DE RECURSOS PARA A COBERTURA DO DÉFICIT	R\$	3.125.000
1.3.2.1.04.0.1.9002 - DEDUÇÃO - REMUNERAÇÃO DE DEPÓSITOS ORIUNDOS DE RECURSOS PARA A COBERTURA DO DÉFICIT	R\$	-473.000
1.803.0360 - RECURSOS VINCULADOS AO SISTEMA DE PROTEÇÃO SOCIAL DOS MILITARES (SPSM)	R\$	403.244.000
1.2.1.5.52.1.1.0001 - CONTRIBUIÇÃO DO MILITAR ATIVO	R\$	164.777.000
1.2.1.5.52.2.1.0001 - CONTRIBUIÇÃO DO MILITAR INATIVO	R\$	178.374.000
1.2.1.5.52.3.1.0001 - CONTRIBUIÇÃO DOS PENSIONISTAS MILITARES	R\$	34.295.000
1.2.1.5.53.1.1.0001 - CONTRIBUIÇÃO PATRONAL - MILITAR ATIVO	R\$	8.984.000
1.2.1.5.56.1.1.0002 - CONTRIBUIÇÃO DO MILITAR ORIUNDA DE SENTENÇAS JUDICIAIS - MILITAR ATIVO	R\$	7.332.000
1.2.1.5.56.2.1.0002 - CONTRIBUIÇÃO DO MILITAR ORIUNDA DE SENTENÇAS JUDICIAIS - MILITAR INATIVO	R\$	8.093.000
1.3.2.1.04.0.1.0001 - REMUNERAÇÃO DOS RECURSOS DO REGIME PRÓPRIO DE PREVIDÊNCIA SOCIAL - RPPS	R\$	1.765.000
1.3.2.1.04.0.1.9001 - DEDUÇÃO - REMUNERAÇÃO DOS RECURSOS DO REGIME PRÓPRIO DE PREVIDÊNCIA SOCIAL - RPPS	R\$	-380.000
7.2.1.5.53.1.1.0001 - CONTRIBUIÇÃO PATRONAL - MILITAR ATIVO	R\$	4.000
1782 - FUNDO PREVIDENCIÁRIO	R\$	80.950.000
1.800.0310 - RECURSOS VINCULADOS AO RPPS - FUNDO EM CAPITALIZAÇÃO (PLANO PREVIDENCIÁRIO)	R\$	80.950.000
1.2.1.5.01.1.1.0001 - CONTRIBUIÇÃO DO SERVIDOR CIVIL ATIVO	R\$	26.260.000
1.2.1.5.01.1.1.0002 - CONTRIBUIÇÃO DO SERVIDOR CIVIL ATIVO - ASSEMBLÉIA LEGISLATIVA	R\$	685.000
1.2.1.5.01.1.1.0003 - CONTRIBUIÇÃO DO SERVIDOR CIVIL ATIVO - TRIBUNAL DE CONTAS DO ESTADO	R\$	363.000
1.2.1.5.01.1.1.0004 - CONTRIBUIÇÃO DO SERVIDOR CIVIL ATIVO - TRIBUNAL DE CONTAS DOS MUNICÍPIOS	R\$	700.000
1.2.1.5.01.1.1.0005 - CONTRIBUIÇÃO DO SERVIDOR CIVIL ATIVO - TRIBUNAL DA JUSTIÇA	R\$	1.567.000
1.2.1.5.01.1.1.0006 - CONTRIBUIÇÃO DO SERVIDOR CIVIL ATIVO - MINISTÉRIO PÚBLICO	R\$	1.183.000
1.2.1.5.01.1.1.0007 - CONTRIBUIÇÃO DO SERVIDOR CIVIL ATIVO - DEFENSORIA PÚBLICA	R\$	578.000
1.3.2.1.04.0.1.0001 - REMUNERAÇÃO DOS RECURSOS DO REGIME PRÓPRIO DE PREVIDÊNCIA SOCIAL - RPPS	R\$	6.379.000
1.3.2.1.04.0.1.9001 - DEDUÇÃO - REMUNERAÇÃO DOS RECURSOS DO REGIME PRÓPRIO DE PREVIDÊNCIA SOCIAL - RPPS	R\$	-2.681.000
7.2.1.5.02.1.1.0001 - CONTRIBUIÇÃO PATRONAL - SERVIDOR CIVIL ATIVO	R\$	31.672.000
7.2.1.5.02.1.1.0002 - CONTRIBUIÇÃO PATRONAL - SERVIDOR CIVIL ATIVO - ASSEMBLÉIA LEGISLATIVA	R\$	6.000.000
7.2.1.5.02.1.1.0003 - CONTRIBUIÇÃO PATRONAL - SERVIDOR CIVIL ATIVO - TRIBUNAL DE CONTAS DO ESTADO	R\$	111.000
7.2.1.5.02.1.1.0004 - CONTRIBUIÇÃO PATRONAL - SERVIDOR CIVIL ATIVO - TRIBUNAL DE CONTAS DOS MUNICÍPIOS	R\$	920.000
7.2.1.5.02.1.1.0005 - CONTRIBUIÇÃO PATRONAL - SERVIDOR CIVIL ATIVO - TRIBUNAL DE JUSTIÇA	R\$	1.220.000
7.2.1.5.02.1.1.0006 - CONTRIBUIÇÃO PATRONAL - SERVIDOR CIVIL ATIVO - MINISTÉRIO PÚBLICO	R\$	4.793.000

RECEITAS POR FONTES, ÓRGÃO E UNIDADE ORÇAMENTÁRIA
 (Lei nº 21.527, LDO 2023)

7.2.1.5.02.1.1.0007 - CONTRIBUIÇÃO PATRONAL - SERVIDOR CIVIL ATIVO - DEFENSORIA PÚBLICA	R\$	1.200.000
1800 - SECRETARIA DE ESTADO DA ADMINISTRAÇÃO		
1801 - GABINETE DO SECRETÁRIO DE ESTADO DA ADMINISTRAÇÃO	R\$	9.572.000
1.500.0100 - RECURSOS NÃO VINCULADOS DE IMPOSTOS - RECEITAS ORDINÁRIAS	R\$	1.999.000
1.6.1.1.02.0.1.0008 - INSCRIÇÃO EM PROCESSO SELETIVO SIMPLIFICADO	R\$	2.000.000
1.6.1.1.02.0.1.9008 - DEDUÇÃO - INSCRIÇÃO EM PROCESSO SELETIVO SIMPLIFICADO	R\$	-1.000
1.501.0129 - OUTROS RECURSOS NÃO VINCULADOS - CONCESSÕES, PERMISSÕES E DELEGAÇÕES	R\$	520.000
1.3.1.1.02.0.1.0014 - CONCESSÃO, PERMISSÃO, AUTORIZAÇÃO OU CESSÃO DO DIREITO DE USO DE BENS IMÓVEIS PÚBLICOS	R\$	520.000
1.799.0142 - OUTRAS VINCULAÇÕES LEGAIS - AÇÕES E PROGRAMAS ESPECÍFICOS	R\$	7.053.000
1.3.2.1.01.0.1.0089 - RENDIMENTOS DE APLICAÇÕES DE CURTO PRAZO EM CONTA CORRENTE - RECURSOS VINCULADOS A AÇÕES E PROGRAMAS ESPECÍFICOS	R\$	1.455.000
1.3.2.1.01.0.1.9089 - DEDUÇÃO - RENDIMENTOS DE APLICAÇÕES DE CURTO PRAZO EM CONTA CORRENTE - RECURSOS VINCULADOS A AÇÕES E PROGRAMAS ESPECÍFICOS	R\$	-437.000
1.9.9.9.99.2.1.0056 - RECEITA DE CONSIGNAÇÃO/FALTA	R\$	8.621.000
1.9.9.9.99.2.1.9056 - DEDUÇÃO - RECEITA DE CONSIGNAÇÃO/FALTA	R\$	-2.586.000
1860 - SECRETARIA DE ESTADO DA ADMINISTRAÇÃO - ENTIDADES JURISDICIONADAS		
1861 - INSTITUTO DE ASSISTÊNCIA DOS SERVIDORES PÚBLICOS DO ESTADO DE GOIÁS - IPASGO	R\$	2.207.530.000
1.501.0220 - OUTROS RECURSOS NÃO VINCULADOS - DIRETAMENTE ARRECADADOS PRÓPRIOS	R\$	2.207.530.000
1.3.2.1.01.0.1.0020 - RENDIMENTOS DE APLICAÇÕES DE CURTO PRAZO EM CONTA CORRENTE - OUTROS RECURSOS NÃO VINCULADOS - RECURSOS DIRETAMENTE ARRECADADOS PRÓPRIOS	R\$	11.287.000
1.3.2.1.01.0.1.0021 - RENDIMENTOS DE APLICAÇÕES EM CDB / RDB -OUTROS RECURSOS NÃO VINCULADOS - RECURSOS DIRETAMENTE ARRECADADOS PRÓPRIOS	R\$	9.449.000
1.3.2.1.01.0.1.0081 - RENDIMENTOS DE APLICAÇÃO DE LONGO PRAZO EM CONTA CORRENTE	R\$	7.250.000
1.6.1.1.01.0.1.0031 - RECEITA COM EMISSÃO DE 2ª VIA DE DOCUMENTOS	R\$	190.000
1.6.1.1.01.0.5.0002 - SERVIÇOS ADMINISTRATIVOS E COMERCIAIS GERAIS - MULTA DE MORA	R\$	1.000
1.6.1.1.01.0.6.0003 - SERVIÇOS ADMINISTRATIVOS E COMERCIAIS GERAIS - JUROS DE MORA	R\$	1.000
1.6.3.1.99.0.1.0001 - SERVIÇOS DE ASSISTÊNCIA MÉDICO-HOSPITALAR DO MILITAR ATIVO	R\$	59.741.000
1.6.3.1.99.0.1.0002 - SERVIÇOS DE ASSISTÊNCIA MÉDICO-HOSPITALAR DO MILITAR INATIVO	R\$	61.946.000
1.6.3.1.99.0.1.0003 - SERVIÇOS DE ASSISTÊNCIA MÉDICO-HOSPITALAR DO MILITAR PENSIONISTA	R\$	12.632.000
1.6.3.2.01.0.1.0001 - SERVIÇOS DE ASSISTÊNCIA À SAÚDE SUPLEMENTAR DO SERVIDOR CIVIL	R\$	1.724.408.000
1.6.3.2.01.0.1.0003 - SERVIÇOS DE ASSISTÊNCIA À SAÚDE SUPLEMENTAR DO SERVIDOR CIVIL INATIVO	R\$	249.263.000
1.6.3.2.01.0.1.0004 - SERVIÇOS DE ASSISTÊNCIA À SAÚDE SUPLEMENTAR DO SERVIDOR CIVIL PENSIONISTA	R\$	29.813.000

RECEITAS POR FONTES, ÓRGÃO E UNIDADE ORÇAMENTÁRIA
 (Lei nº 21.527, LDO 2023)

1.6.3.2.01.0.1.9001 - DEDUÇÃO - SERVIÇOS DE ASSISTÊNCIA À SAÚDE SUPLEMENTAR DO SERVIDOR CIVIL	R\$	-657.000
1.6.3.2.01.0.5.0001 - SERVIÇOS DE ASSISTÊNCIA À SAÚDE SUPLEMENTAR DE SERVIDORES CIVIS - MULTA DE MORA	R\$	1.387.000
1.6.3.2.01.0.6.0001 - SERVIÇOS DE ASSISTÊNCIA À SAÚDE SUPLEMENTAR DE SERVIDORES CIVIS - JUROS DE MORA	R\$	1.265.000
1.9.2.2.06.3.1.0038 - RESTITUIÇÃO DE DESPESA INCORRIDA POR DETERMINAÇÃO JUDICIAL	R\$	135.000
1.9.2.2.99.0.1.0026 - RESTITUIÇÃO DE SALÁRIOS/GASTOS COM PESSOAL NO EXERCÍCIO	R\$	2.000
1.9.9.9.99.2.1.0008 - RECEITA DE INCREMENTO FINANCEIRO ENTRE O BLOQUEIO E DESBLOQUEIO JUDICIAL	R\$	2.000
2.9.9.9.99.0.1.0012 - RECEITA DE RESGATE DE COTAS DE CAPITAL	R\$	421.000
7.6.3.1.99.0.1.0001 - EXAMES MÉDICOS PERIÓDICOS REALIZADOS AOS SERVIDORES DOS ÓRGÃOS	R\$	160.000
7.6.3.1.99.0.1.0002 - EXAMES MÉDICOS PERIÓDICOS REALIZADOS AOS SERVIDORES DOS ÓRGÃOS - EXERCÍCIOS ANTERIORES	R\$	916.000
7.9.2.1.99.0.1.0003 - INDENIZAÇÃO EM COMPROMISSOS FIRMADOS ENTRE ÓRGÃOS	R\$	94.000
7.9.2.3.99.0.1.0003 - RESSARCIMENTO POR ASSISTÊNCIA PRESTADA EM PROGRAMAS SOCIAIS	R\$	37.824.000
1900 - SECRETARIA DO GOVERNO		
1950 - FUNDO ESPECIAL DE PAGAMENTO DOS ADVOGADOS DATIVOS E DO SISTEMA DE ACESSO À JUSTIÇA	R\$	28.914.000
1.753.0138 - RECURSOS PROVENIENTES DE TAXAS E CONTRIBUIÇÕES - EMOLUMENTOS E CUSTAS EXTRAJUDICIAIS	R\$	28.914.000
1.1.2.2.51.0.1.0001 - EMOLUMENTOS E CUSTAS EXTRAJUDICIAIS	R\$	27.895.000
1.3.2.1.01.0.1.0087 - RENDIMENTOS DE APLICAÇÕES DE CURTO PRAZO EM CONTA CORRENTE - RECURSOS DE EMOLUMENTOS E CUSTAS EXTRA JUDICIAIS	R\$	1.456.000
1.3.2.1.01.0.1.9087 - DEDUÇÃO - RENDIMENTOS DE APLICAÇÕES DE CURTO PRAZO EM CONTA CORRENTE - RECURSOS DE EMOLUMENTOS E CUSTAS EXTRA JUDICIAIS	R\$	-437.000
2100 - SECRETARIA DE ESTADO DE MEIO AMBIENTE E DESENVOLVIMENTO SUSTENTÁVEL		
2101 - GABINETE DO SECRETÁRIO DE ESTADO DE MEIO AMBIENTE E DESENVOLVIMENTO SUSTENTÁVEL	R\$	1.595.000
1.500.0100 - RECURSOS NÃO VINCULADOS DE IMPOSTOS - RECEITAS ORDINÁRIAS	R\$	371.000
1.3.2.1.01.0.1.0017 - REMUNERAÇÃO DE DEPÓSITOS DE POUPANÇA - OUTROS RECURSOS NÃO VINCULADOS - RECURSOS DIRETAMENTE ARRECADADOS PRÓPRIOS	R\$	2.000
1.3.2.1.01.0.1.0028 - RENDIMENTO APLICAÇÃO CURTO PRAZO EM CONTA CORRENTE - RECURSOS NÃO VINCULADOS DE IMPOSTOS	R\$	369.000
1.700.0280 - OUTRAS TRANSFERÊNCIAS DE CONVÊNIO OU INSTRUMENTOS CONGÊNERES DA UNIÃO - ADMINISTRAÇÃO DIRETA	R\$	1.224.000
1.3.2.1.01.0.1.0006 - REMUNERAÇÃO DE DEPÓSITOS DE POUPANÇA - OUTRAS TRANSFERÊNCIAS DE CONVÊNIO OU INSTRUMENTOS CONGÊNERES DA UNIÃO	R\$	83.000
1.3.2.1.01.0.1.0007 - RENDIMENTOS DE APLICAÇÕES DE CURTO PRAZO EM CONTA CORRENTE - OUTRAS TRANSFERÊNCIAS DE CONVÊNIO OU INSTRUMENTOS CONGÊNERES DA UNIÃO	R\$	572.000
1.7.1.9.99.0.1.0005 - TRANSFERÊNCIAS DE RECURSOS DA AGÊNCIA NACIONAL DE ÁGUAS - ANA	R\$	100.000
1.9.2.2.06.3.1.0021 - RESTITUIÇÃO DE VALORES SEQUESTRADOS JUDICIALMENTE EM EXERCÍCIOS ANTERIORES	R\$	369.000
1.9.2.2.06.3.1.0040 - ATUALIZAÇÃO MONETÁRIA DA RESTITUIÇÃO DE VALORES SEQUESTRADOS JUDICIALMENTE EM EXERCÍCIOS ANTERIORES	R\$	113.000

RECEITAS POR FONTES, ÓRGÃO E UNIDADE ORÇAMENTÁRIA
 (Lei nº 21.527, LDO 2023)

1.9.2.2.06.3.1.9021 - DEDUÇÃO - RESTITUIÇÃO DE VALORES SEQUESTRADOS JUDICIALMENTE EM EXERCÍCIOS ANTERIORES	R\$	-13.000
2153 - FUNDO ESTADUAL DO MEIO AMBIENTE - FEMA	R\$	30.259.000
1.753.0162 - RECURSOS PROVENIENTES DE TAXAS E CONTRIBUIÇÕES - TAXAS PELO EXERCÍCIO DO PODER DE POLÍCIA	R\$	29.741.000
1.1.2.1.04.0.1.0010 - TAXA DE CONTROLE E FISCALIZAÇÃO AMBIENTAL	R\$	15.273.000
1.1.2.1.04.0.1.0012 - TAXA DE CONT. E FISC. AMBIENTAL - AUTOS DE INFRAÇÃO	R\$	1.582.000
1.1.2.1.04.0.1.0016 - TAXA DE LICENCIAMENTO AMBIENTAL ESTADUAL - TLA ATOS ADMINISTRATIVOS E ATOS AUTORIZATIVOS	R\$	773.000
1.1.2.1.04.0.1.0018 - TAXA DE LICENCIAMENTO AMBIENTAL ESTADUAL - TLA LICENÇAS AMBIENTAIS	R\$	2.157.000
1.1.2.1.04.0.1.0020 - TAXA DE OUTORGA DE USO DE RECURSOS HÍDRICOS - TORH	R\$	2.077.000
1.1.2.1.04.0.1.0022 - TAXA DE RENOVAÇÃO E RETIFICAÇÃO DE OUTORGA	R\$	27.000
1.1.2.1.04.0.3.0005 - TAXA DE CONTROLE E FISCALIZAÇÃO AMBIENTAL - DÍVIDA ATIVA	R\$	869.000
1.1.2.1.04.0.3.0006 - TAXA DE CONTROLE E FISCALIZAÇÃO AMBIENTAL - ATUALIZAÇÃO MONETÁRIA DA DÍVIDA ATIVA	R\$	170.000
1.1.2.1.04.0.5.0005 - TAXA DE CONTROLE E FISCALIZAÇÃO AMBIENTAL - MULTA DE MORA	R\$	111.000
1.1.2.1.04.0.5.0008 - TAXA DE CONTROLE E FISC. AMBIENTAL AUTOS DE INFRAÇÃO - MULTA DE MORA	R\$	1.000
1.1.2.1.04.0.6.0005 - TAXA DE CONTROLE E FISCALIZAÇÃO AMBIENTAL - JUROS DE MORA	R\$	163.000
1.1.2.1.04.0.6.0013 - JUROS DE FINANCIAMENTO/PARCELAMENTO DA TAXA DE CONT. E FISC. AMBIENTAL - AUTOS DE INFRAÇÃO	R\$	2.000
1.1.2.1.04.0.8.0003 - TAXA DE CONTROLE E FISCALIZAÇÃO AMBIENTAL - DÍVIDA ATIVA - JUROS DE MORA	R\$	46.000
1.1.2.1.05.0.1.0001 - TAXA DE LICENCIAMENTO DE PESCA	R\$	228.000
1.1.2.1.05.0.1.9001 - DEDUÇÃO - TAXA DE LICENCIAMENTO DE PESCA	R\$	-68.000
1.3.2.1.01.0.1.0085 - RENDIMENTOS DE APLICAÇÕES DE CURTO PRAZO EM CONTA CORRENTE - RECURSOS DE TAXAS PELO EXERCÍCIO DO PODER DE POLÍCIA	R\$	6.037.000
1.9.2.2.06.3.1.0069 - RESTITUIÇÃO DE DIÁRIAS DE EXERCÍCIOS ANTERIORES - RECURSOS DE TAXAS E CONTRIBUIÇÕES	R\$	418.000
1.9.2.2.06.3.1.9069 - DEDUÇÃO - RESTITUIÇÃO DE DIÁRIAS DE EXERCÍCIOS ANTERIORES - RECURSOS DE TAXAS E CONTRIBUIÇÕES	R\$	-125.000
1.759.0141 - RECURSOS VINCULADOS A FUNDOS	R\$	29.000
1.9.2.2.01.1.1.0001 - RESTITUIÇÃO DE CONVÊNIO - PRIMÁRIAS	R\$	42.000
1.9.2.2.01.1.1.9001 - DEDUÇÃO DE RESTITUIÇÃO DE CONVÊNIO - PRIMÁRIAS	R\$	-13.000
1.799.0142 - OUTRAS VINCULAÇÕES LEGAIS - AÇÕES E PROGRAMAS ESPECÍFICOS	R\$	407.000
1.3.2.1.01.0.1.0089 - RENDIMENTOS DE APLICAÇÕES DE CURTO PRAZO EM CONTA CORRENTE - RECURSOS VINCULADOS A AÇÕES E PROGRAMAS ESPECÍFICOS	R\$	24.000
1.9.1.1.06.1.1.0005 - MULTAS ADMINISTRATIVAS POR DANOS AMBIENTAIS	R\$	6.000
1.9.1.1.06.1.1.0006 - MULTA ADMINISTRATIVA POR INFRAÇÕES AMBIENTAIS	R\$	347.000
1.9.1.1.06.1.1.0008 - MULTA ADMINISTRATIVA POR INFRAÇÕES ÀS NORMAS DE UTILIZAÇÃO DOS RECURSOS HÍDRICOS	R\$	30.000
1.799.0163 - OUTRAS VINCULAÇÕES LEGAIS - ENCARGOS LEGAIS E HONORÁRIOS ADVOCATÍCIOS	R\$	82.000
1.3.2.1.01.0.1.0090 - RENDIMENTOS DE APLICAÇÕES DE CURTO PRAZO EM CONTA CORRENTE - RECURSOS DE ENCARGOS LEGAIS E HONORÁRIOS ADVOCATÍCIOS	R\$	3.000

RECEITAS POR FONTES, ÓRGÃO E UNIDADE ORÇAMENTÁRIA
 (Lei nº 21.527, LDO 2023)

1.9.9.9.12.1.1.0007 - ENCARGOS LEGAIS PELA INSCRIÇÃO EM DÍVIDA ATIVA - LEI Nº. 20.233/2018	R\$	102.000
1.9.9.9.12.1.1.9007 - DEDUÇÃO - ENCARGOS LEGAIS PELA INSCRIÇÃO EM DÍVIDA ATIVA - LEI Nº. 20.233/2018	R\$	-31.000
1.9.9.9.12.2.1.0004 - RECEITA DE HONORÁRIOS DE ADVOGADOS	R\$	8.000
2400 - SECRETARIA DE ESTADO DA EDUCAÇÃO		
2401 - GABINETE DO SECRETÁRIO DE ESTADO DA EDUCAÇÃO	R\$	3.503.561.000
1.500.0100 - RECURSOS NÃO VINCULADOS DE IMPOSTOS - RECEITAS ORDINÁRIAS	R\$	38.926.000
1.3.2.1.01.0.1.0028 - RENDIMENTO APLICAÇÃO CURTO PRAZO EM CONTA CORRENTE - RECURSOS NÃO VINCULADOS DE IMPOSTOS	R\$	36.422.000
1.3.2.1.01.0.1.0034 - REMUNERAÇÃO DE DEPÓSITOS DE POUpanÇA DE CONTRAPARTIDA DE CONVÊNIO - RECURSOS NÃO VINCULADOS DE IMPOSTOS	R\$	32.000
1.9.2.2.06.3.1.0008 - RESTITUIÇÃO DE SALÁRIOS/GASTOS COM PESSOAL DE EXERCÍCIOS ANTERIORES	R\$	151.000
1.9.2.2.06.3.1.0010 - RESTITUIÇÃO DE REPASSE REALIZADO A UNID. ADM. EM EXERCÍCIOS ANTERIORES - RECURSOS NÃO VINCULADOS DE IMPOSTOS	R\$	2.207.000
1.9.9.9.99.2.1.0088 - RECEITA DE RENDIMENTO FINANCEIRO DOS REPASSES À OUTRAS UNIDADES ADMINISTRATIVAS - RECURSOS NÃO VINCULADOS DE IMPOSTOS - RECEITAS ORDINÁRIAS	R\$	114.000
1.540.0108 - TRANSFERÊNCIAS DO FUNDEB - IMPOSTOS E TRANSFERÊNCIAS DE IMPOSTOS	R\$	3.246.421.000
1.3.2.1.01.0.1.0003 - RECEITA DE REMUNERAÇÃO DE DEPÓSITOS BANCÁRIOS DE RECURSOS VINCULADOS - TRANSFERÊNCIAS DO FUNDEB	R\$	34.116.000
1.7.5.1.50.0.1.0001 - TRANSFERÊNCIAS DE RECURSOS DO FUNDO DE MANUTENÇÃO E DESENVOLVIMENTO DA EDUCAÇÃO BÁSICA E DE VALORIZAÇÃO DOS PROFISSIONAIS DA EDUCAÇÃO ? FUNDEB	R\$	3.207.949.000
1.9.2.2.06.3.1.0016 - RESTITUIÇÃO DE SALÁRIOS/GASTOS COM PESSOAL DE EXERCÍCIOS ANTERIORES - RECURSOS TRANSFERÊNCIAS DO FUNDEB	R\$	2.856.000
1.9.2.2.06.3.1.9016 - DEDUÇÃO - RESTITUIÇÃO DE SALÁRIOS/GASTOS COM PESSOAL DE EXERCÍCIOS ANTERIORES - RECURSOS TRANSFERÊNCIAS DO FUNDEB	R\$	-148.000
1.9.2.2.51.0.1.0001 - RESTITUIÇÃO DE REPASSE REALIZADO A UNID. ADM. EM EXERCÍCIOS ANTERIORES - RECURSOS DO FUNDEB	R\$	1.506.000
1.9.9.9.99.2.1.0095 - RECEITA DE RENDIMENTO FINANCEIRO DOS REPASSES À OUTRAS UNIDADES ADMINISTRATIVAS - TRANSFERÊNCIAS DO FUNDEB	R\$	142.000
1.550.0116 - TRANSFERÊNCIA DO SALÁRIO-EDUCAÇÃO - COTA ESTADUAL	R\$	157.507.000
1.3.2.1.01.0.1.0073 - RENDIMENTO DE APLICAÇÕES DE CURTO PRAZO EM CONTA CORRENTE - SALÁRIO EDUCAÇÃO	R\$	14.807.000
1.7.1.4.50.0.1.0001 - TRANSFERÊNCIAS DO SALÁRIO-EDUCAÇÃO	R\$	142.258.000
1.9.2.2.06.3.1.0009 - RESTITUIÇÃO DE REPASSE REALIZADO A UNID. ADM. EM EXERCÍCIOS ANTERIORES - RECURSOS DO SALÁRIO EDUCAÇÃO	R\$	380.000
1.9.9.9.99.2.1.0087 - RECEITA DE RENDIMENTO FINANCEIROS DOS REPASSES À OUTRAS UNIDADES ADMINISTRATIVAS - RECURSOS DO SALÁRIO EDUCAÇÃO	R\$	62.000
1.552.0109 - TRANSFERÊNCIAS DE RECURSOS DO FNDE REFERENTES AO PROGRAMA NACIONAL DE ALIMENTAÇÃO ESCOLAR (PNAE)	R\$	41.999.000
1.3.2.1.01.0.1.0013 - RENDIMENTOS APLICAÇÕES CURTO PRAZO EM CONTA CORRENTE - SALÁRIO EDUCAÇÃO	R\$	1.388.000
1.7.1.4.52.0.1.0001 - TRANSFERÊNCIAS REFERENTES AO PROGRAMA NACIONAL DE ALIMENTAÇÃO ESCOLAR ? PNAE	R\$	40.263.000
1.9.2.2.06.3.1.0018 - RESTITUIÇÃO DE REPASSE REALIZADO A UNID. ADM. EM EXERCÍCIOS ANTERIORES - TRANSFERÊNCIAS DE	R\$	348.000

RECEITAS POR FONTES, ÓRGÃO E UNIDADE ORÇAMENTÁRIA
(Lei nº 21.527, LDO 2023)

RECURSOS ADVINDOS DO PNAE			
1.569.0115 - OUTRAS TRANSFERÊNCIAS DE RECURSOS DO FNDE		R\$	123.000
1.3.2.1.01.0.1.0011 - RENDIMENTOS DE APLICAÇÕES DE CURTO PRAZO EM CONTA CORRENTE - OUTRAS TRANSFERÊNCIAS DE RECURSOS DO FNDE		R\$	123.000
1.570.0260 - TRANSFERÊNCIAS DO GOVERNO FEDERAL REFERENTES A CONVÊNIOS E INSTRUMENTOS CONGÊNERES VINCULADOS À EDUCAÇÃO		R\$	15.405.000
1.3.2.1.01.0.1.0036 - REMUNERAÇÃO DE DEPÓSITOS DE POUPANÇA - TRANSFERÊNCIAS DO GOVERNO FEDERAL REFERENTES A CONVÊNIOS E INSTRUMENTOS CONGÊNERES VINCULADOS À EDUCAÇÃO		R\$	7.384.000
1.3.2.1.01.0.1.0037 - RENDIMENTOS DE APLICAÇÃO DE CURTO PRAZO EM CONTA CORRENTE - TRANSFERÊNCIAS DO GOVERNO FEDERAL REFERENTES A CONVÊNIOS E INSTRUMENTOS CONGÊNERES VINCULADOS À EDUCAÇÃO		R\$	2.945.000
2.4.1.4.51.0.1.0003 - TRANSFERÊNCIAS DE CONVÊNIO DA UNIÃO DESTINADAS A PROGRAMAS DE EDUCAÇÃO		R\$	5.076.000
1.575.0262 - OUTRAS TRANSFERÊNCIAS DE CONVÊNIOS E INSTRUMENTOS CONGÊNERES VINCULADOS À EDUCAÇÃO		R\$	12.000
1.3.2.1.01.0.1.0010 - RENDIMENTOS DE APLICAÇÕES DE CURTO PRAZO EM CONTA CORRENTE - OUTRAS TRANSFERÊNCIAS DE CONVÊNIOS OU INSTRUMENTOS CONGÊNERES DE OUTRAS ENTIDADES		R\$	12.000
1.799.0164 - OUTRAS VINCULAÇÕES LEGAIS - CONTRIBUIÇÃO PRODUIR		R\$	3.168.000
1.3.2.1.01.0.1.0095 - RENDIMENTOS DE APLICAÇÕES DE CURTO PRAZO EM CONTA CORRENTE - RECURSOS DA CONTRIBUIÇÃO PRODUIR		R\$	184.000
1.3.2.1.01.0.1.9095 - DEDUÇÃO - RENDIMENTOS DE APLICAÇÕES DE CURTO PRAZO EM CONTA CORRENTE - RECURSOS DA CONTRIBUIÇÃO PRODUIR		R\$	-55.000
1.9.9.9.99.2.1.0089 - CONTRIBUIÇÕES DO PRODUIR À EDUCAÇÃO INFANTIL - LEI Nº. 13.591/2000		R\$	3.039.000
2500 - SECRETARIA DE ESTADO DE CULTURA			
2501 - GABINETE DO SECRETÁRIO DE ESTADO DE CULTURA		R\$	3.988.000
1.700.0280 - OUTRAS TRANSFERÊNCIAS DE CONVÊNIOS OU INSTRUMENTOS CONGÊNERES DA UNIÃO - ADMINISTRAÇÃO DIRETA		R\$	125.000
1.3.2.1.01.0.1.0006 - REMUNERAÇÃO DE DEPÓSITOS DE POUPANÇA - OUTRAS TRANSFERÊNCIAS DE CONVÊNIOS OU INSTRUMENTOS CONGÊNERES DA UNIÃO		R\$	118.000
1.3.2.1.01.0.1.0007 - RENDIMENTOS DE APLICAÇÕES DE CURTO PRAZO EM CONTA CORRENTE - OUTRAS TRANSFERÊNCIAS DE CONVÊNIOS OU INSTRUMENTOS CONGÊNERES DA UNIÃO		R\$	7.000
1.749.0241 - OUTRAS VINCULAÇÕES DE TRANSFERÊNCIAS - LEI ALDIR BLANC		R\$	3.863.000
1.3.2.1.01.0.1.0082 - RENDIMENTOS DE APLICAÇÕES DE CURTO PRAZO EM CONTA CORRENTE - RECURSOS DA LEI Nº 14.017/2020 - ALDIR BLANC		R\$	1.622.000
1.7.3.9.99.0.1.0008 - TRANSFERÊNCIA DOS MUNICÍPIOS - RECURSOS DESTINADOS AO SETOR CULTURAL - LEI Nº 14.017/2020 - ALDIR BLANC		R\$	2.241.000
2550 - FUNDO DE ARTE E CULTURA DO ESTADO DE GOIÁS - FUNDO CULTURAL		R\$	33.327.000
1.753.0161 - RECURSOS PROVENIENTES DE TAXAS E CONTRIBUIÇÕES - TAXAS POR SERVIÇOS PÚBLICOS		R\$	175.000
1.3.2.1.01.0.1.0084 - RENDIMENTOS DE APLICAÇÕES DE CURTO PRAZO EM CONTA CORRENTE - RECURSOS DE TAXAS PELA PRESTAÇÃO DE SERVIÇOS		R\$	250.000
1.3.2.1.01.0.1.9084 - DEDUÇÃO - RENDIMENTOS DE APLICAÇÕES DE CURTO PRAZO EM CONTA CORRENTE - RECURSOS DE TAXAS PELA PRESTAÇÃO DE SERVIÇOS		R\$	-75.000

RECEITAS POR FONTES, ÓRGÃO E UNIDADE ORÇAMENTÁRIA
 (Lei nº 21.527, LDO 2023)

1.759.0141 - RECURSOS VINCULADOS A FUNDOS	R\$	570.000
1.3.1.1.01.1.1.0007 - ALUGUÉIS E ARRENDAMENTOS BENS IMÓVEIS	R\$	22.000
1.3.1.1.01.1.1.9007 - DEDUÇÃO - ALUGUÉIS E ARRENDAMENTOS BENS IMÓVEIS	R\$	-7.000
1.9.2.2.99.0.1.0033 - RESTITUIÇÃO DE VALORES REPASSADOS PARA APLICAÇÃO NA ÁREA CULTURAL	R\$	738.000
1.9.2.2.99.0.1.9033 - DEDUÇÃO - RESTITUIÇÃO DE VALORES REPASSADOS PARA APLICAÇÃO NA ÁREA CULTURAL	R\$	-221.000
7.3.1.1.01.1.1.0007 - ALUGUÉIS E ARRENDAMENTOS BENS IMÓVEIS	R\$	38.000
1.799.0164 - OUTRAS VINCULAÇÕES LEGAIS - CONTRIBUIÇÃO PRODUZIR	R\$	32.582.000
1.3.2.1.01.0.1.0095 - RENDIMENTOS DE APLICAÇÕES DE CURTO PRAZO EM CONTA CORRENTE - RECURSOS DA CONTRIBUIÇÃO PRODUZIR	R\$	2.939.000
1.3.2.1.01.0.1.9095 - DEDUÇÃO - RENDIMENTOS DE APLICAÇÕES DE CURTO PRAZO EM CONTA CORRENTE - RECURSOS DA CONTRIBUIÇÃO PRODUZIR	R\$	-882.000
1.9.9.9.99.2.1.0076 - CONTRIBUIÇÃO CULT/ESP/TUR/OVG - PRODUZIR - LEI 20.695/19	R\$	30.525.000
2600 - SECRETARIA DE ESTADO DE ESPORTE E LAZER		
2601 - GABINETE DO SECRETÁRIO DE ESTADO DE ESPORTE E LAZER	R\$	31.819.000
1.500.0100 - RECURSOS NÃO VINCULADOS DE IMPOSTOS - RECEITAS ORDINÁRIAS	R\$	81.000
1.3.1.1.01.1.1.0007 - ALUGUÉIS E ARRENDAMENTOS BENS IMÓVEIS	R\$	21.000
1.3.2.1.01.0.1.0028 - RENDIMENTO APLICAÇÃO CURTO PRAZO EM CONTA CORRENTE - RECURSOS NÃO VINCULADOS DE IMPOSTOS	R\$	49.000
1.3.2.1.01.0.1.0035 - RENDIMENTO APLICAÇÃO CURTO PRAZO EM CONTA CORRENTE DE CONTRAPARTIDA DE CONVÊNIOS - RECURSOS NÃO VINCULADOS DE IMPOSTOS	R\$	11.000
1.700.0280 - OUTRAS TRANSFERÊNCIAS DE CONVÊNIOS OU INSTRUMENTOS CONGÊNERES DA UNIÃO - ADMINISTRAÇÃO DIRETA	R\$	11.624.000
1.3.2.1.01.0.1.0007 - RENDIMENTOS DE APLICAÇÕES DE CURTO PRAZO EM CONTA CORRENTE - OUTRAS TRANSFERÊNCIAS DE CONVÊNIOS OU INSTRUMENTOS CONGÊNERES DA UNIÃO	R\$	134.000
1.7.1.7.99.0.1.0020 - TRANSFERÊNCIAS DE CONVÊNIOS DA UNIÃO DESTINADAS A PROGRAMAS DE ESPORTE	R\$	30.000
2.4.1.4.99.0.1.0017 - TRANSFERÊNCIAS DE CONVÊNIOS DA UNIÃO DESTINADAS A PROGRAMAS DE ESPORTE	R\$	11.460.000
1.749.0132 - OUTRAS VINCULAÇÕES DE TRANSFERÊNCIAS - LEI PELÉ	R\$	9.569.000
1.3.2.1.01.0.1.0080 - RENDIMENTOS DE APLICAÇÕES DE CURTO PRAZO EM CONTA CORRENTE - RECURSOS DA LEI Nº 9.615 (LEI PELÉ)	R\$	950.000
1.7.1.9.99.0.1.0010 - TRANSFERÊNCIAS DE RECURSOS DA LEI Nº 9.615 (LEI PELÉ)	R\$	8.619.000
1.753.0161 - RECURSOS PROVENIENTES DE TAXAS E CONTRIBUIÇÕES - TAXAS POR SERVIÇOS PÚBLICOS	R\$	256.000
1.1.2.2.01.0.1.0003 - TAXA DE ADMINISTRAÇÃO - PROESPORTE	R\$	2.000
1.1.2.2.01.0.1.0010 - TAXA DE ANTECIPAÇÃO - PRODUZIR	R\$	228.000
1.1.2.2.01.0.1.9003 - DEDUÇÃO - TAXA DE ADMINISTRAÇÃO - PROESPORTE	R\$	-1.000
1.3.2.1.01.0.1.0084 - RENDIMENTOS DE APLICAÇÕES DE CURTO PRAZO EM CONTA CORRENTE - RECURSOS DE TAXAS PELA PRESTAÇÃO DE SERVIÇOS	R\$	39.000
1.3.2.1.01.0.1.9084 - DEDUÇÃO - RENDIMENTOS DE APLICAÇÕES DE CURTO PRAZO EM CONTA CORRENTE - RECURSOS DE TAXAS PELA	R\$	-12.000

RECEITAS POR FONTES, ÓRGÃO E UNIDADE ORÇAMENTÁRIA
(Lei nº 21.527, LDO 2023)

PRESTAÇÃO DE SERVIÇOS		
1.799.0164 - OUTRAS VINCULAÇÕES LEGAIS - CONTRIBUIÇÃO PRODUZIR	R\$	10.289.000
1.3.2.1.01.0.1.0095 - RENDIMENTOS DE APLICAÇÕES DE CURTO PRAZO EM CONTA CORRENTE - RECURSOS DA CONTRIBUIÇÃO PRODUZIR	R\$	1.101.000
1.3.2.1.01.0.1.9095 - DEDUÇÃO - RENDIMENTOS DE APLICAÇÕES DE CURTO PRAZO EM CONTA CORRENTE - RECURSOS DA CONTRIBUIÇÃO PRODUZIR	R\$	-330.000
1.9.9.9.99.2.1.0076 - CONTRIBUIÇÃO CULT/ESP/TUR/OVG - PRODUZIR - LEI 20.695/19	R\$	9.518.000
2800 - SECRETARIA DA SAÚDE		
2801 - GABINETE DO SECRETÁRIO DA SAÚDE	R\$	479.000
1.600.0232 - TRANSFERÊNCIAS FUNDO A FUNDO DE RECURSOS DO SUS PROVENIENTES DO GOVERNO FEDERAL - BLOCO DE MANUTENÇÃO DAS AÇÕES E SERVIÇOS PÚBLICOS DE SAÚDE	R\$	376.000
1.3.2.1.01.0.1.0040 - REMUNERAÇÃO DE DEPÓSITOS BANCÁRIOS - TRANSFERÊNCIAS FUNDO A FUNDO DE RECURSOS DO SUS - BLOCO DE MANUTENÇÃO DAS ASPs	R\$	352.000
1.9.9.9.99.2.1.0081 - RECEITA DE DEPÓSITOS NÃO IDENTIFICADOS EM CONTAS DE TRANSFERÊNCIAS DE RECURSOS - BLOCO DAS AÇÕES E SERVIÇOS PÚBLICOS DE SAÚDE	R\$	24.000
1.636.0272 - OUTRAS TRANSFERÊNCIAS DE CONVÊNIO E INSTRUMENTOS CONGÊNERES VINCULADOS À SAÚDE	R\$	103.000
1.3.2.1.01.0.1.0038 - RENDIMENTOS DE APLICAÇÃO DE CURTO PRAZO EM CONTA CORRENTE - OUTRAS TRANSFERÊNCIAS DE CONVÊNIO E INSTRUMENTOS CONGÊNERES VINCULADOS À SAÚDE	R\$	103.000
2850 - FUNDO ESTADUAL DE SAÚDE - FES	R\$	521.434.000
1.500.0100 - RECURSOS NÃO VINCULADOS DE IMPOSTOS - RECEITAS ORDINÁRIAS	R\$	56.478.000
1.3.2.1.01.0.1.0075 - RENDIMENTO DE APLICAÇÕES DE CURTO PRAZO EM CONTA CORRENTE - FUNDOS ESPECIAIS	R\$	81.125.000
1.3.2.1.01.0.1.9075 - DEDUÇÃO - RENDIMENTO DE APLICAÇÕES DE CURTO PRAZO EM CONTA CORRENTE - FUNDOS ESPECIAIS	R\$	-24.647.000
1.600.0232 - TRANSFERÊNCIAS FUNDO A FUNDO DE RECURSOS DO SUS PROVENIENTES DO GOVERNO FEDERAL - BLOCO DE MANUTENÇÃO DAS AÇÕES E SERVIÇOS PÚBLICOS DE SAÚDE	R\$	414.314.000
1.3.2.1.01.0.1.0040 - REMUNERAÇÃO DE DEPÓSITOS BANCÁRIOS - TRANSFERÊNCIAS FUNDO A FUNDO DE RECURSOS DO SUS - BLOCO DE MANUTENÇÃO DAS ASPs	R\$	31.884.000
1.3.2.1.01.0.1.0045 - RENDIMENTO DE DEPÓSITO DE POUPANÇA - TRANSFERÊNCIAS FUNDO A FUNDO DE RECURSOS DO SUS - BLOCO DE MANUTENÇÃO DAS ASPs	R\$	74.000
1.7.1.3.50.1.1.0007 - TRANSFERÊNCIAS DE RECURSOS DO BLOCO DE MANUTENÇÃO DAS AÇÕES E SERVIÇOS PÚBLICOS DE SAÚDE ? ATENÇÃO PRIMÁRIA	R\$	509.000
1.7.1.3.50.2.1.0001 - TRANSFERÊNCIAS DE RECURSOS DO BLOCO DE MANUTENÇÃO DAS AÇÕES E SERVIÇOS PÚBLICOS DE SAÚDE ? ATENÇÃO ESPECIALIZADA	R\$	346.044.000
1.7.1.3.50.3.1.0001 - TRANSFERÊNCIAS DE RECURSOS DO BLOCO DE MANUTENÇÃO DAS AÇÕES E SERVIÇOS PÚBLICOS DE SAÚDE ? VIGILÂNCIA EM SAÚDE	R\$	14.288.000
1.7.1.3.50.4.1.0001 - TRANSFERÊNCIAS DE RECURSOS DO BLOCO DE MANUTENÇÃO DAS AÇÕES E SERVIÇOS PÚBLICOS DE SAÚDE ? ASSISTÊNCIA FARMACÉUTICA	R\$	19.514.000

RECEITAS POR FONTES, ÓRGÃO E UNIDADE ORÇAMENTÁRIA
(Lei nº 21.527, LDO 2023)

1.7.1.3.50.5.1.0001 - TRANSFERÊNCIAS DE RECURSOS DO BLOCO DE MANUTENÇÃO DAS AÇÕES E SERVIÇOS PÚBLICOS DE SAÚDE ? GESTÃO DO SUS	R\$	400.000
1.9.9.9.99.2.1.0081 - RECEITA DE DEPÓSITOS NÃO IDENTIFICADOS EM CONTAS DE TRANSFERÊNCIAS DE RECURSOS - BLOCO DAS AÇÕES E SERVIÇOS PÚBLICOS DE SAÚDE	R\$	1.601.000
1.601.0233 - TRANSFERÊNCIAS FUNDO A FUNDO DE RECURSOS DO SUS PROVENIENTES DO GOVERNO FEDERAL - BLOCO DE ESTRUTURAÇÃO	R\$	30.341.000
DA REDE DE SERVIÇOS PÚBLICOS DE SAÚDE		
1.3.2.1.01.0.1.0041 - REMUNERAÇÃO DE DEPÓSITOS BANCÁRIOS TRANSFERÊNCIAS FUNDO A FUNDO DE RECURSOS DO SUS - BLOCO DE ESTRUTURAÇÃO DA REDE DE SERVIÇOS PÚBLICOS DE SAÚDE	R\$	14.087.000
1.9.9.9.99.2.1.0091 - RECEITA DE DEPÓSITOS NÃO IDENTIFICADOS EM CONTAS DE TRANSFERÊNCIAS DE RECURSOS - BLOCO INVESTIMENTO NA REDE DE SERV. PÚBLICOS DE SAÚDE	R\$	172.000
2.4.1.1.50.4.1.0001 - TRANSFERÊNCIAS DE RECURSOS DO BLOCO DE MANUTENÇÃO DAS AÇÕES E SERVIÇOS PÚBLICOS DE SAÚDE ? ASSISTÊNCIA FARMACÊUTICA	R\$	898.000
2.4.1.1.51.2.1.0001 - TRANSFERÊNCIAS DE RECURSOS DO BLOCO DE ESTRUTURAÇÃO DA REDE DE SERVIÇOS PÚBLICOS DE SAÚDE - ATENÇÃO ESPECIALIZADA	R\$	15.184.000
1.602.0238 - TRANSFERÊNCIAS FUNDO A FUNDO DO SUS - BL. DE MAN. DAS ASPs - RECURSOS DESTINADOS AO ENFRENTAMENTO DA COVID-19	R\$	8.400.000
NO BOJO DA AÇÃO 21C0		
1.7.1.3.50.9.1.0002 - TRANSFERÊNCIA DE RECURSOS DO SUS PARA AÇÕES DE COMBATE AO CORONAVÍRUS	R\$	8.400.000
1.631.0270 - TRANSFERÊNCIAS DO GOVERNO FEDERAL REFERENTES A CONVÊNIOS E INSTRUMENTOS CONGÊNERES VINCULADOS À SAÚDE	R\$	6.059.000
1.3.2.1.01.0.1.0050 - REMUNERAÇÃO DE DEPÓSITO DE POUPANÇA - TRANSFERÊNCIAS DO GOVERNO FEDERAL REFERENTES A CONVÊNIOS E INSTRUMENTOS CONGÊNERES VINCULADOS À SAÚDE	R\$	848.000
2.4.1.4.50.0.1.0002 - TRANSFERÊNCIAS DE CONVÊNIO DA UNIÃO PARA O SISTEMA ÚNICO DE SAÚDE ? SUS	R\$	5.211.000
1.636.0272 - OUTRAS TRANSFERÊNCIAS DE CONVÊNIOS E INSTRUMENTOS CONGÊNERES VINCULADOS À SAÚDE	R\$	54.000
1.3.2.1.01.0.1.0038 - RENDIMENTOS DE APLICAÇÃO DE CURTO PRAZO EM CONTA CORRENTE - OUTRAS TRANSFERÊNCIAS DE CONVÊNIOS E INSTRUMENTOS CONGÊNERES VINCULADOS À SAÚDE	R\$	54.000
1.753.0162 - RECURSOS PROVENIENTES DE TAXAS E CONTRIBUIÇÕES - TAXAS PELO EXERCÍCIO DO PODER DE POLÍCIA	R\$	3.064.000
1.1.2.1.01.0.1.0011 - TAXA DE INSPEÇÃO E FISCALIZAÇÃO	R\$	3.754.000
1.1.2.1.01.0.1.9011 - DEDUÇÃO - TAXA DE INSPEÇÃO E FISCALIZAÇÃO	R\$	-1.282.000
1.1.2.1.01.0.5.0002 - TAXAS DE INSPEÇÃO, CONTROLE E FISCALIZAÇÃO - MULTA DE MORA	R\$	71.000
1.1.2.1.01.0.5.9002 - DEDUÇÃO - TAXAS DE INSPEÇÃO, CONTROLE E FISCALIZAÇÃO - MULTA DE MORA	R\$	-23.000
1.1.2.1.01.0.6.0003 - TAXAS DE INSPEÇÃO, CONTROLE E FISCALIZAÇÃO - JUROS DE MORA	R\$	43.000
1.1.2.1.01.0.6.9003 - DEDUÇÃO - TAXAS DE INSPEÇÃO, CONTROLE E FISCALIZAÇÃO - JUROS DE MORA	R\$	-12.000
1.3.2.1.01.0.1.0085 - RENDIMENTOS DE APLICAÇÕES DE CURTO PRAZO EM CONTA CORRENTE - RECURSOS DE TAXAS PELO EXERCÍCIO DO PODER DE POLÍCIA	R\$	715.000
1.3.2.1.01.0.1.9085 - DEDUÇÃO - RENDIMENTOS DE APLICAÇÕES DE CURTO PRAZO EM CONTA CORRENTE - RECURSOS DE TAXAS PELO EXERCÍCIO DO PODER DE POLÍCIA	R\$	-202.000
1.759.0141 - RECURSOS VINCULADOS A FUNDOS	R\$	2.724.000

RECEITAS POR FONTES, ÓRGÃO E UNIDADE ORÇAMENTÁRIA
 (Lei nº 21.527, LDO 2023)

1.3.2.1.01.0.1.0065 - RENDIMENTO APLICAÇÃO CURTO PRAZO EM CONTA CORRENTE - RECURSOS VINCULADOS A FUNDOS	R\$	1.790.000
1.3.2.1.01.0.1.9065 - DEDUÇÃO - RENDIMENTO APLICAÇÃO CURTO PRAZO EM CONTA CORRENTE - RECURSOS VINCULADOS A FUNDOS	R\$	-540.000
1.9.1.1.09.0.1.0008 - MULTAS PREVISTAS EM CONTRATOS	R\$	2.000
1.9.1.1.09.0.1.9008 - DEDUÇÃO - MULTAS PREVISTAS EM CONTRATOS	R\$	-1.000
1.9.2.1.01.0.1.0014 - INDENIZAÇÕES POR PREJUÍZOS CAUSADOS AO ERÁRIO PÚBLICO	R\$	3.000
1.9.2.1.01.0.1.9014 - DEDUÇÃO - INDENIZAÇÕES POR PREJUÍZOS CAUSADOS AO ERÁRIO PÚBLICO	R\$	-1.000
1.9.2.2.06.3.1.0007 - RESTITUIÇÃO DE PAGAMENTOS INDEVIDOS DE EXERCÍCIOS ANTERIORES	R\$	1.000
1.9.2.2.06.3.1.0021 - RESTITUIÇÃO DE VALORES SEQUESTRADOS JUDICIALMENTE EM EXERCÍCIOS ANTERIORES	R\$	1.076.000
1.9.2.2.06.3.1.0057 - RESTITUIÇÃO DE SALDO REMANESCENTE DE EMENDAS PARLAMENTARES - EXERCÍCIOS ANTERIORES	R\$	36.000
1.9.2.2.06.3.1.9021 - DEDUÇÃO - RESTITUIÇÃO DE VALORES SEQUESTRADOS JUDICIALMENTE EM EXERCÍCIOS ANTERIORES	R\$	-106.000
1.9.2.2.06.3.1.9057 - DEDUÇÃO - RESTITUIÇÃO DE SALDO REMANESCENTE DE EMENDAS PARLAMENTARES - EXERCÍCIOS ANTERIORES	R\$	-11.000
1.9.9.9.99.2.1.0040 - RECEITA DE DEPÓSITOS NÃO IDENTIFICADOS	R\$	702.000
1.9.9.9.99.2.1.9040 - DEDUÇÃO - RECEITA DE DEPÓSITOS NÃO IDENTIFICADOS	R\$	-227.000
2860 - SECRETARIA DA SAÚDE - ENTIDADES JURISDICIONADAS		
2890 - INDUSTRIA QUIMICA DO ESTADO DE GOIAS S.A. - IQUEGO	R\$	26.947.000
1.501.0220 - OUTROS RECURSOS NÃO VINCULADOS - DIRETAMENTE ARRECADADOS PRÓPRIOS	R\$	26.947.000
1.3.2.1.01.0.1.0020 - RENDIMENTOS DE APLICAÇÕES DE CURTO PRAZO EM CONTA CORRENTE - OUTROS RECURSOS NÃO VINCULADOS - RECURSOS DIRETAMENTE ARRECADADOS PRÓPRIOS	R\$	360.000
1.5.1.1.01.0.1.0003 - RECEITA FABRICAÇÃO DE ÁLCOOL EM GEL E LÍQUIDO 70%	R\$	138.000
1.6.1.1.01.0.1.0046 - RECEITA DE VENDA DE TIRAS DE MEDIÇÃO DE GLICEMIA E GLICOSÍMETRO	R\$	26.477.000
1.6.1.1.01.0.1.9046 - DEDUÇÃO - RECEITA DE VENDA DE TIRAS DE MEDIÇÃO DE GLICEMIA E GLICOSÍMETRO	R\$	-28.000
2900 - SECRETARIA DE ESTADO DE SEGURANÇA PÚBLICA		
2901 - GABINETE DO SECRETÁRIO DE ESTADO DE SEGURANÇA PÚBLICA	R\$	14.884.000
1.500.0100 - RECURSOS NÃO VINCULADOS DE IMPOSTOS - RECEITAS ORDINÁRIAS	R\$	104.000
1.3.2.1.01.0.1.0028 - RENDIMENTO APLICAÇÃO CURTO PRAZO EM CONTA CORRENTE - RECURSOS NÃO VINCULADOS DE IMPOSTOS	R\$	2.000
1.3.2.1.01.0.1.0034 - REMUNERAÇÃO DE DEPÓSITOS DE POUPANÇA DE CONTRAPARTIDA DE CONVÊNIO - RECURSOS NÃO VINCULADOS DE IMPOSTOS	R\$	6.000
1.3.2.1.01.0.1.0035 - RENDIMENTO APLICAÇÃO CURTO PRAZO EM CONTA CORRENTE DE CONTRAPARTIDA DE CONVÊNIO - RECURSOS NÃO VINCULADOS DE IMPOSTOS	R\$	96.000
1.700.0280 - OUTRAS TRANSFERÊNCIAS DE CONVÊNIO OU INSTRUMENTOS CONGÊNERES DA UNIÃO - ADMINISTRAÇÃO DIRETA	R\$	14.780.000
1.3.2.1.01.0.1.0006 - REMUNERAÇÃO DE DEPÓSITOS DE POUPANÇA - OUTRAS TRANSFERÊNCIAS DE CONVÊNIO OU INSTRUMENTOS CONGÊNERES DA UNIÃO	R\$	219.000
1.3.2.1.01.0.1.0007 - RENDIMENTOS DE APLICAÇÕES DE CURTO PRAZO EM CONTA CORRENTE - OUTRAS TRANSFERÊNCIAS DE	R\$	500.000

RECEITAS POR FONTES, ÓRGÃO E UNIDADE ORÇAMENTÁRIA
(Lei nº 21.527, LDO 2023)

CONVÊNIOS OU INSTRUMENTOS CONGÊNERES DA UNIÃO		
2.4.1.4.99.0.1.0008 - TRANSF. CONV. UNIÃO PARA SEG. PÚBLICA - RECURSOS PARA INFRAESTRUTURA FÍSICA	R\$	1.781.000
2.4.1.4.99.0.1.0009 - TRANSF. CONV. UNIÃO PARA SEG. PÚBLICA - RECURSOS PARA AQUISIÇÃO DE EQUIPAMENTOS E OU BENS PERMANENTES	R\$	12.280.000
2902 - POLÍCIA MILITAR	R\$	15.000
1.500.0100 - RECURSOS NÃO VINCULADOS DE IMPOSTOS - RECEITAS ORDINÁRIAS	R\$	15.000
1.9.9.9.11.0.1.0001 - VARIAÇÃO CAMBIAL	R\$	15.000
2904 - POLÍCIA CIVIL	R\$	176.000
1.500.0100 - RECURSOS NÃO VINCULADOS DE IMPOSTOS - RECEITAS ORDINÁRIAS	R\$	176.000
1.3.2.1.01.0.1.0028 - RENDIMENTO APLICAÇÃO CURTO PRAZO EM CONTA CORRENTE - RECURSOS NÃO VINCULADOS DE IMPOSTOS	R\$	176.000
2906 - DIRETORIA GERAL DE ADMINISTRAÇÃO PENITENCIÁRIA	R\$	3.134.000
1.500.0100 - RECURSOS NÃO VINCULADOS DE IMPOSTOS - RECEITAS ORDINÁRIAS	R\$	1.809.000
1.3.2.1.01.0.1.0028 - RENDIMENTO APLICAÇÃO CURTO PRAZO EM CONTA CORRENTE - RECURSOS NÃO VINCULADOS DE IMPOSTOS	R\$	1.800.000
1.3.2.1.01.0.1.0034 - REMUNERAÇÃO DE DEPÓSITOS DE POUPANÇA DE CONTRAPARTIDA DE CONVÊNIOS - RECURSOS NÃO VINCULADOS DE IMPOSTOS	R\$	9.000
1.700.0280 - OUTRAS TRANSFERÊNCIAS DE CONVÊNIOS OU INSTRUMENTOS CONGÊNERES DA UNIÃO - ADMINISTRAÇÃO DIRETA	R\$	1.325.000
1.3.2.1.01.0.1.0006 - REMUNERAÇÃO DE DEPÓSITOS DE POUPANÇA - OUTRAS TRANSFERÊNCIAS DE CONVÊNIOS OU INSTRUMENTOS CONGÊNERES DA UNIÃO	R\$	1.324.000
1.3.2.1.01.0.1.0007 - RENDIMENTOS DE APLICAÇÕES DE CURTO PRAZO EM CONTA CORRENTE - OUTRAS TRANSFERÊNCIAS DE CONVÊNIOS OU INSTRUMENTOS CONGÊNERES DA UNIÃO	R\$	1.000
2950 - FUNDO ESTADUAL DE SEGURANÇA PÚBLICA - FUNESP	R\$	130.008.000
1.713.0000 - TRANSFERÊNCIAS FUNDO A FUNDO DE RECURSOS DO FUNDO DE SEGURANÇA PÚBLICA - FSP	R\$	30.000.000
1.7.1.9.54.1.1.0002 - TRANSFERÊNCIAS DE RECURSOS DO FUNDO NACIONAL DE SEGURANÇA PÚBLICA - FNSP - OBRIGATÓRIAS	R\$	11.200.000
2.4.1.9.54.1.1.0001 - TRANSFERÊNCIAS DE RECURSOS DO FUNDO NACIONAL DE SEGURANÇA PÚBLICA - FNSP - OBRIGATÓRIAS	R\$	18.800.000
1.753.0138 - RECURSOS PROVENIENTES DE TAXAS E CONTRIBUIÇÕES - EMOLUMENTOS E CUSTAS EXTRAJUDICIAIS	R\$	1.317.000
1.3.2.1.01.0.1.0087 - RENDIMENTOS DE APLICAÇÕES DE CURTO PRAZO EM CONTA CORRENTE - RECURSOS DE EMOLUMENTOS E CUSTAS EXTRA JUDICIAIS	R\$	1.881.000
1.3.2.1.01.0.1.9087 - DEDUÇÃO - RENDIMENTOS DE APLICAÇÕES DE CURTO PRAZO EM CONTA CORRENTE - RECURSOS DE EMOLUMENTOS E CUSTAS EXTRA JUDICIAIS	R\$	-564.000
1.753.0161 - RECURSOS PROVENIENTES DE TAXAS E CONTRIBUIÇÕES - TAXAS POR SERVIÇOS PÚBLICOS	R\$	98.691.000
1.1.2.2.01.0.1.0001 - TAXAS PELA PRESTAÇÃO DE SERVIÇOS	R\$	102.001.000
1.1.2.2.01.0.1.9001 - DEDUÇÃO - TAXAS PELA PRESTAÇÃO DE SERVIÇOS	R\$	-5.178.000
1.1.2.2.01.0.5.0001 - TAXA PELA PRESTAÇÃO DE SERVIÇOS - MULTA DE MORA	R\$	1.000

RECEITAS POR FONTES, ÓRGÃO E UNIDADE ORÇAMENTÁRIA
 (Lei nº 21.527, LDO 2023)

1.3.2.1.01.0.1.0084 - RENDIMENTOS DE APLICAÇÕES DE CURTO PRAZO EM CONTA CORRENTE - RECURSOS DE TAXAS PELA PRESTAÇÃO DE SERVIÇOS	R\$	2.667.000
1.3.2.1.01.0.1.9084 - DEDUÇÃO - RENDIMENTOS DE APLICAÇÕES DE CURTO PRAZO EM CONTA CORRENTE - RECURSOS DE TAXAS PELA PRESTAÇÃO DE SERVIÇOS	R\$	-800.000
2906 - DIRETORIA GERAL DE ADMINISTRAÇÃO PENITENCIÁRIA		
2951 - FUNDO PENITENCIÁRIO ESTADUAL - FUNPES	R\$	3.478.000
1.749.0223 - OUTRAS VINCULAÇÕES DE TRANSFERÊNCIAS - CORRENTES	R\$	190.000
1.3.2.1.01.0.1.0023 - REMUNERAÇÃO DEPÓSITOS BANCÁRIOS - OUTRAS VINCULAÇÕES DE TRANSFERÊNCIAS CORRENTES	R\$	190.000
1.749.0224 - OUTRAS VINCULAÇÕES DE TRANSFERÊNCIAS - CAPITAL	R\$	1.224.000
1.3.2.1.01.0.1.0024 - REMUNERAÇÃO DEPÓSITOS BANCÁRIOS - OUTRAS VINCULAÇÕES DE TRANSFERÊNCIAS DE CAPITAL	R\$	1.193.000
1.9.2.2.06.3.1.0063 - RESTITUIÇÃO DE PAGAMENTOS INDEVIDOS DE EXERCÍCIOS ANTERIORES - OUTRAS VINCULAÇÕES DE TRANSFERÊNCIAS DE CAPITAL	R\$	31.000
1.753.0138 - RECURSOS PROVENIENTES DE TAXAS E CONTRIBUIÇÕES - EMOLUMENTOS E CUSTAS EXTRAJUDICIAIS	R\$	482.000
1.3.2.1.01.0.1.0087 - RENDIMENTOS DE APLICAÇÕES DE CURTO PRAZO EM CONTA CORRENTE - RECURSOS DE EMOLUMENTOS E CUSTAS EXTRA JUDICIAIS	R\$	688.000
1.3.2.1.01.0.1.9087 - DEDUÇÃO - RENDIMENTOS DE APLICAÇÕES DE CURTO PRAZO EM CONTA CORRENTE - RECURSOS DE EMOLUMENTOS E CUSTAS EXTRA JUDICIAIS	R\$	-206.000
1.759.0141 - RECURSOS VINCULADOS A FUNDOS	R\$	513.000
1.3.1.1.01.1.1.0007 - ALUGUÉIS E ARRENDAMENTOS BENS IMÓVEIS	R\$	261.000
1.3.1.1.01.1.1.9007 - DEDUÇÃO - ALUGUÉIS E ARRENDAMENTOS BENS IMÓVEIS	R\$	-78.000
1.3.2.1.01.0.1.0065 - RENDIMENTO APLICAÇÃO CURTO PRAZO EM CONTA CORRENTE - RECURSOS VINCULADOS A FUNDOS	R\$	15.000
1.3.2.1.01.0.1.9065 - DEDUÇÃO - RENDIMENTO APLICAÇÃO CURTO PRAZO EM CONTA CORRENTE - RECURSOS VINCULADOS A FUNDOS	R\$	-5.000
1.9.1.1.08.0.8.0003 - MULTAS DECORRENTES DE SENTENÇAS JUDICIAIS - DÍVIDA ATIVA - JUROS DE MORA	R\$	1.000
1.9.2.2.99.0.1.0028 - RESTITUIÇÃO DE VALORES GASTOS COM O CONSUMO DE ENERGIA ELÉTRICA	R\$	163.000
1.9.2.2.99.0.1.0029 - RESTITUIÇÕES POR DECISÕES JUDICIAIS	R\$	13.000
1.9.2.2.99.0.1.0035 - RESTITUIÇÃO DE VALORES GASTOS COM O CONSUMO DE ÁGUA E ESGOTO	R\$	92.000
1.9.2.2.99.0.1.9028 - DEDUÇÃO - RESTITUIÇÃO DE VALORES GASTOS COM O CONSUMO DE ENERGIA ELÉTRICA	R\$	-49.000
1.9.2.2.99.0.1.9029 - DEDUÇÃO - RESTITUIÇÕES POR DECISÕES JUDICIAIS	R\$	-4.000
1.9.2.2.99.0.1.9035 - DEDUÇÃO - RESTITUIÇÃO DE VALORES GASTOS COM O CONSUMO DE ÁGUA E ESGOTO	R\$	-28.000
1.9.9.9.99.2.1.0063 - RECEITA DE CONTRAPARTIDA PREVISTA EM TERMOS DE COLABORAÇÃO MÚTUA	R\$	189.000
1.9.9.9.99.2.1.9063 - DEDUÇÃO - RECEITA DE CONTRAPARTIDA PREVISTA EM TERMOS DE COLABORAÇÃO MÚTUA	R\$	-57.000
1.799.0142 - OUTRAS VINCULAÇÕES LEGAIS - AÇÕES E PROGRAMAS ESPECÍFICOS	R\$	1.069.000
1.3.2.1.01.0.1.0089 - RENDIMENTOS DE APLICAÇÕES DE CURTO PRAZO EM CONTA CORRENTE - RECURSOS VINCULADOS A AÇÕES E PROGRAMAS ESPECÍFICOS	R\$	87.000

RECEITAS POR FONTES, ÓRGÃO E UNIDADE ORÇAMENTÁRIA
(Lei nº 21.527, LDO 2023)

1.3.2.1.01.0.1.9089 - DEDUÇÃO - RENDIMENTOS DE APLICAÇÕES DE CURTO PRAZO EM CONTA CORRENTE - RECURSOS VINCULADOS A AÇÕES E PROGRAMAS ESPECÍFICOS	R\$	-26.000
1.9.1.1.08.0.1.0005 - MULTA DECORRENTE DE SENTENÇA PENAL CONDENATÓRIA	R\$	1.142.000
1.9.1.1.08.0.1.9005 - DEDUÇÃO - MULTA DECORRENTE DE SENTENÇA PENAL CONDENATÓRIA	R\$	-343.000
1.9.1.1.08.0.3.0003 - MULTA DECORRENTE DE SENTENÇA PENAL CONDENATÓRIA - DÍVIDA ATIVA	R\$	35.000
1.9.1.1.08.0.3.0004 - ATUALIZAÇÃO MONETÁRIA MULTA DECORRENTE DE SENTENÇA PENAL CONDENATÓRIA - DÍVIDA ATIVA	R\$	31.000
1.9.1.1.08.0.3.9003 - DEDUÇÃO - MULTA DECORRENTE DE SENTENÇA PENAL CONDENATÓRIA - DÍVIDA ATIVA	R\$	-10.000
1.9.1.1.08.0.3.9004 - DEDUÇÃO - ATUALIZAÇÃO MONETÁRIA MULTA DECORRENTE DE SENTENÇA PENAL CONDENATÓRIA - DÍVIDA ATIVA	R\$	-9.000
1.9.9.99.2.1.0054 - RECEITA DE FIANÇA	R\$	232.000
1.9.9.99.2.1.9054 - DEDUÇÃO - RECEITA DE FIANÇA	R\$	-70.000
2900 - SECRETARIA DE ESTADO DE SEGURANÇA PÚBLICA		
2952 - FUNDO ESTADUAL DE PROTEÇÃO E DEFESA DO CONSUMIDOR - FEDC	R\$	30.242.000
1.759.0141 - RECURSOS VINCULADOS A FUNDOS	R\$	5.700.000
1.9.2.1.01.0.1.0014 - INDENIZAÇÕES POR PREJUÍZOS CAUSADOS AO ERÁRIO PÚBLICO	R\$	22.000
1.9.2.1.01.0.1.9014 - DEDUÇÃO - INDENIZAÇÕES POR PREJUÍZOS CAUSADOS AO ERÁRIO PÚBLICO	R\$	-7.000
1.9.2.1.99.0.1.0005 - INDENIZAÇÃO POR DANOS MORAIS COLETIVOS - LEI 12.207/93	R\$	8.121.000
1.9.2.1.99.0.1.9005 - DEDUÇÃO - INDENIZAÇÃO POR DANOS MORAIS COLETIVOS - LEI 12.207/93	R\$	-2.436.000
1.799.0142 - OUTRAS VINCULAÇÕES LEGAIS - AÇÕES E PROGRAMAS ESPECÍFICOS	R\$	23.756.000
1.9.1.1.01.0.1.0047 - MULTAS APLICADAS PELO PROCON (LEI N. 12.207/93)	R\$	23.050.000
1.9.1.1.01.0.1.9047 - DEDUÇÃO - MULTAS APLICADAS PELO PROCON (LEI N. 12.207/93)	R\$	-6.915.000
1.9.1.1.01.0.3.0024 - MULTAS APLICADAS PELO PROCON (LEI N. 12.207/93) - DÍVIDA ATIVA	R\$	7.942.000
1.9.1.1.01.0.3.0025 - ATUALIZAÇÃO MONETÁRIA MULTAS APLICADAS PELO PROCON (LEI N. 12.207/93) - DÍVIDA ATIVA	R\$	2.237.000
1.9.1.1.01.0.3.9024 - DEDUÇÃO - MULTAS APLICADAS PELO PROCON (LEI N. 12.207/93) - DÍVIDA ATIVA	R\$	-2.383.000
1.9.1.1.01.0.3.9025 - DEDUÇÃO - ATUALIZAÇÃO MONETÁRIA MULTAS APLICADAS PELO PROCON (LEI N. 12.207/93) - DÍVIDA ATIVA	R\$	-671.000
1.9.1.1.01.0.8.0020 - MULTAS APLICADAS PELO PROCON (LEI N. 12.207/93) - DÍVIDA ATIVA - JUROS DE MORA	R\$	709.000
1.9.1.1.01.0.8.9020 - DEDUÇÃO - MULTAS APLICADAS PELO PROCON (LEI N. 12.207/93) - DÍVIDA ATIVA - JUROS DE MORA	R\$	-213.000
1.799.0163 - OUTRAS VINCULAÇÕES LEGAIS - ENCARGOS LEGAIS E HONORÁRIOS ADVOCATÍCIOS	R\$	786.000
1.3.2.1.01.0.1.0090 - RENDIMENTOS DE APLICAÇÕES DE CURTO PRAZO EM CONTA CORRENTE - RECURSOS DE ENCARGOS LEGAIS E HONORÁRIOS ADVOCATÍCIOS	R\$	35.000
1.9.9.9.12.1.1.0007 - ENCARGOS LEGAIS PELA INSCRIÇÃO EM DÍVIDA ATIVA - LEI Nº. 20.233/2018	R\$	992.000
1.9.9.9.12.1.1.9007 - DEDUÇÃO - ENCARGOS LEGAIS PELA INSCRIÇÃO EM DÍVIDA ATIVA - LEI Nº. 20.233/2018	R\$	-298.000
1.9.9.9.12.2.1.0004 - RECEITA DE HONORÁRIOS DE ADVOGADOS	R\$	57.000
2953 - FUNDO ESPECIAL DE REAPARELHAMENTO E MODERNIZAÇÃO DO CORPO DE BOMBEIROS MILITAR DO ESTADO DE GOIÁS - FUNEBOM	R\$	15.539.000

RECEITAS POR FONTES, ÓRGÃO E UNIDADE ORÇAMENTÁRIA
 (Lei nº 21.527, LDO 2023)

1.501.0129 - OUTROS RECURSOS NÃO VINCULADOS - CONCESSÕES, PERMISSÕES E DELEGAÇÕES	R\$	43.000
1.3.1.1.02.0.1.0019 - OUTRAS RECEITAS DE CONCESSÕES E PERMISSÕES - DIREITOS DE USO DE BENS PÚBLICOS	R\$	62.000
1.3.1.1.02.0.1.9019 - DEDUÇÃO - OUTRAS RECEITAS DE CONCESSÕES E PERMISSÕES - DIREITOS DE USO DE BENS PÚBLICOS	R\$	-19.000
1.700.0290 - OUTRAS TRANSFERÊNCIAS DE CONVÊNIOS OU INSTRUMENTOS CONGÊNERES DA UNIÃO - ADMINISTRAÇÃO INDIRETA	R\$	951.000
1.3.2.1.01.0.1.0006 - REMUNERAÇÃO DE DEPÓSITOS DE POUPANÇA - OUTRAS TRANSFERÊNCIAS DE CONVÊNIOS OU INSTRUMENTOS CONGÊNERES DA UNIÃO	R\$	179.000
2.4.1.4.99.0.1.0009 - TRANSF. CONV. UNIÃO PARA SEG. PÚBLICA - RECURSOS PARA AQUISIÇÃO DE EQUIPAMENTOS E OU BENS PERMANENTES	R\$	772.000
1.753.0161 - RECURSOS PROVENIENTES DE TAXAS E CONTRIBUIÇÕES - TAXAS POR SERVIÇOS PÚBLICOS	R\$	14.503.000
1.1.2.2.01.0.1.0001 - TAXAS PELA PRESTAÇÃO DE SERVIÇOS	R\$	9.581.000
1.1.2.2.01.0.1.0018 - TAXA DE UTILIZAÇÃO POTENCIAL DO SERVIÇO DE EXTINÇÃO DE INCÊNDIO	R\$	7.117.000
1.1.2.2.01.0.1.9001 - DEDUÇÃO - TAXAS PELA PRESTAÇÃO DE SERVIÇOS	R\$	-2.874.000
1.1.2.2.01.0.1.9018 - DEDUÇÃO - TAXA DE UTILIZAÇÃO POTENCIAL DO SERVIÇO DE EXTINÇÃO DE INCÊNDIO	R\$	-2.135.000
1.1.2.2.01.0.5.0001 - TAXA PELA PRESTAÇÃO DE SERVIÇOS - MULTA DE MORA	R\$	940.000
1.1.2.2.01.0.5.9001 - DEDUÇÃO - TAXA PELA PRESTAÇÃO DE SERVIÇOS - MULTA DE MORA	R\$	-282.000
1.1.2.2.01.0.6.0001 - TAXA PELA PRESTAÇÃO DE SERVIÇOS - JUROS DE MORA	R\$	488.000
1.1.2.2.01.0.6.9001 - DEDUÇÃO - TAXA PELA PRESTAÇÃO DE SERVIÇOS - JUROS DE MORA	R\$	-146.000
1.3.2.1.01.0.1.0084 - RENDIMENTOS DE APLICAÇÕES DE CURTO PRAZO EM CONTA CORRENTE - RECURSOS DE TAXAS PELA PRESTAÇÃO DE SERVIÇOS	R\$	2.592.000
1.3.2.1.01.0.1.9084 - DEDUÇÃO - RENDIMENTOS DE APLICAÇÕES DE CURTO PRAZO EM CONTA CORRENTE - RECURSOS DE TAXAS PELA PRESTAÇÃO DE SERVIÇOS	R\$	-778.000
1.759.0141 - RECURSOS VINCULADOS A FUNDOS	R\$	42.000
1.3.2.1.01.0.1.0065 - RENDIMENTO APLICAÇÃO CURTO PRAZO EM CONTA CORRENTE - RECURSOS VINCULADOS A FUNDOS	R\$	1.000
1.9.1.1.08.0.1.0006 - MULTAS DECORRENTES DE SENTENÇAS JUDICIAIS	R\$	59.000
1.9.1.1.08.0.1.9006 - DEDUÇÃO - MULTAS DECORRENTES DE SENTENÇAS JUDICIAIS	R\$	-18.000
2954 - FUNDO DE REAPARELHAMENTO E APERFEIÇOAMENTO DA POLÍCIA MILITAR - FREAP/PM	R\$	9.355.000
1.501.0129 - OUTROS RECURSOS NÃO VINCULADOS - CONCESSÕES, PERMISSÕES E DELEGAÇÕES	R\$	24.000
1.3.1.1.02.0.1.0014 - CONCESSÃO, PERMISSÃO, AUTORIZAÇÃO OU CESSÃO DO DIREITO DE USO DE BENS IMÓVEIS PÚBLICOS	R\$	34.000
1.3.1.1.02.0.1.9014 - DEDUÇÃO - CONCESSÃO, PERMISSÃO, AUTORIZAÇÃO OU CESSÃO DO DIREITO DE USO DE BENS IMÓVEIS PÚBLICOS	R\$	-10.000
1.753.0161 - RECURSOS PROVENIENTES DE TAXAS E CONTRIBUIÇÕES - TAXAS POR SERVIÇOS PÚBLICOS	R\$	9.331.000
1.1.2.2.01.0.1.0001 - TAXAS PELA PRESTAÇÃO DE SERVIÇOS	R\$	12.589.000
1.1.2.2.01.0.1.9001 - DEDUÇÃO - TAXAS PELA PRESTAÇÃO DE SERVIÇOS	R\$	-3.777.000
1.3.2.1.01.0.1.0084 - RENDIMENTOS DE APLICAÇÕES DE CURTO PRAZO EM CONTA CORRENTE - RECURSOS DE TAXAS PELA PRESTAÇÃO DE SERVIÇOS	R\$	741.000

RECEITAS POR FONTES, ÓRGÃO E UNIDADE ORÇAMENTÁRIA
(Lei nº 21.527, LDO 2023)

1.3.2.1.01.0.1.9084 - DEDUÇÃO - RENDIMENTOS DE APLICAÇÕES DE CURTO PRAZO EM CONTA CORRENTE - RECURSOS DE TAXAS PELA PRESTAÇÃO DE SERVIÇOS	R\$	-222.000
2955 - FUNDO ESPECIAL DE APOIO AO COMBATE À LAVAGEM DE CAPITAIS E ÀS ORGANIZAÇÕES CRIMINOSAS	R\$	221.000
1.501.0129 - OUTROS RECURSOS NÃO VINCULADOS - CONCESSÕES, PERMISSÕES E DELEGAÇÕES	R\$	14.000
1.3.1.1.02.0.1.0015 - RECEITA DE CONCESSÃO DE DIREITO REAL DE USO DE ÁREA PÚBLICA	R\$	20.000
1.3.1.1.02.0.1.9015 - DEDUÇÃO - RECEITA DE CONCESSÃO DE DIREITO REAL DE USO DE ÁREA PÚBLICA	R\$	-6.000
1.700.0290 - OUTRAS TRANSFERÊNCIAS DE CONVÊNIOS OU INSTRUMENTOS CONGÊNERES DA UNIÃO - ADMINISTRAÇÃO INDIRETA	R\$	40.000
1.7.1.7.99.0.1.0008 - TRANSF. CONV. UNIÃO PARA SEG. PÚBLICA - RECURSOS PARA CUSTEIO DE DESPESAS CORRENTES	R\$	20.000
2.4.1.4.99.0.1.0009 - TRANSF. CONV. UNIÃO PARA SEG. PÚBLICA - RECURSOS PARA AQUISIÇÃO DE EQUIPAMENTOS E OU BENS PERMANENTES	R\$	20.000
1.703.0292 - OUTRAS TRANSFERÊNCIAS DE CONVÊNIOS OU INSTRUMENTOS CONGÊNERES DE OUTRAS ENTIDADES - ADMINISTRAÇÃO INDIRETA	R\$	20.000
1.7.4.1.99.0.1.0008 - TRANSFERÊNCIAS DE CONVÊNIOS DE INSTITUIÇÕES PRIVADAS PARA SEGURANÇA PÚBLICA	R\$	20.000
1.753.0138 - RECURSOS PROVENIENTES DE TAXAS E CONTRIBUIÇÕES - EMOLUMENTOS E CUSTAS EXTRAJUDICIAIS	R\$	147.000
1.3.2.1.01.0.1.0087 - RENDIMENTOS DE APLICAÇÕES DE CURTO PRAZO EM CONTA CORRENTE - RECURSOS DE EMOLUMENTOS E CUSTAS EXTRA JUDICIAIS	R\$	368.000
1.3.2.1.01.0.1.9087 - DEDUÇÃO - RENDIMENTOS DE APLICAÇÕES DE CURTO PRAZO EM CONTA CORRENTE - RECURSOS DE EMOLUMENTOS E CUSTAS EXTRA JUDICIAIS	R\$	-221.000
2960 - SECRETARIA DE ESTADO DA SEGURANÇA PÚBLICA - ENTIDADES JURISDICIONADAS		
2961 - DEPARTAMENTO ESTADUAL DE TRÂNSITO - DETRAN	R\$	711.400.000
1.501.0129 - OUTROS RECURSOS NÃO VINCULADOS - CONCESSÕES, PERMISSÕES E DELEGAÇÕES	R\$	2.459.000
1.3.2.1.01.0.1.0088 - RENDIMENTOS DE APLICAÇÕES DE CURTO PRAZO EM CONTA CORRENTE - RECURSOS DE CONCESSÕES, PERMISSÕES E DELEGAÇÕES	R\$	634.000
1.3.2.1.01.0.1.9088 - DEDUÇÃO - RENDIMENTOS DE APLICAÇÕES DE CURTO PRAZO EM CONTA CORRENTE - RECURSOS DE CONCESSÕES, PERMISSÕES E DELEGAÇÕES	R\$	-190.000
1.3.3.9.99.0.1.0001 - OUTRAS DELEGAÇÕES DE SERVIÇOS PÚBLICOS	R\$	2.879.000
1.3.3.9.99.0.1.9001 - DEDUÇÃO - OUTRAS DELEGAÇÕES DE SERVIÇOS PÚBLICOS	R\$	-864.000
1.501.0220 - OUTROS RECURSOS NÃO VINCULADOS - DIRETAMENTE ARRECADADOS PRÓPRIOS	R\$	35.356.000
1.3.2.1.01.0.1.0020 - RENDIMENTOS DE APLICAÇÕES DE CURTO PRAZO EM CONTA CORRENTE - OUTROS RECURSOS NÃO VINCULADOS - RECURSOS DIRETAMENTE ARRECADADOS PRÓPRIOS	R\$	5.486.000
1.3.2.1.01.0.1.9020 - DEDUÇÃO - RENDIMENTOS DE APLICAÇÕES DE CURTO PRAZO EM CONTA CORRENTE - OUTROS RECURSOS NÃO VINCULADOS - RECURSOS DIRETAMENTE ARRECADADOS PRÓPRIOS	R\$	-1.646.000
1.6.1.1.04.0.1.0007 - SERVIÇO DE UTILIZAÇÃO DO SISTEMA OPERACIONAL DO DETRAN	R\$	45.023.000
1.6.1.1.04.0.1.9007 - DEDUÇÃO - SERVIÇO DE UTILIZAÇÃO DO SISTEMA OPERACIONAL DO DETRAN	R\$	-13.507.000
1.703.0292 - OUTRAS TRANSFERÊNCIAS DE CONVÊNIOS OU INSTRUMENTOS CONGÊNERES DE OUTRAS ENTIDADES - ADMINISTRAÇÃO INDIRETA	R\$	3.597.000

RECEITAS POR FONTES, ÓRGÃO E UNIDADE ORÇAMENTÁRIA
 (Lei nº 21.527, LDO 2023)

1.3.2.1.01.0.1.0010 - RENDIMENTOS DE APLICAÇÕES DE CURTO PRAZO EM CONTA CORRENTE - OUTRAS TRANSFERÊNCIAS DE CONVÊNIO OU INSTRUMENTOS CONGÊNERES DE OUTRAS ENTIDADES	R\$	785.000
1.7.4.1.99.0.1.0001 - TRANSFERÊNCIAS DE CONVÊNIO DE INSTITUIÇÕES PRIVADAS - CAMPANHAS PUBLICITÁRIAS PARA PROGRAMAS DE TRÂNSITO	R\$	2.812.000
1.752.0125 - RECURSOS VINCULADOS AO TRÂNSITO	R\$	51.226.000
1.3.2.1.01.0.1.0071 - RENDIMENTOS DE APLICAÇÃO DE CURTO PRAZO EM CONTA CORRENTE - RECURSOS VINCULADOS AO TRÂNSITO	R\$	5.423.000
1.9.1.1.14.0.1.0001 - MULTAS PREVISTAS NO CÓDIGO DE TRÂNSITO BRASILEIRO - CTB	R\$	69.732.000
1.9.1.1.14.0.1.9001 - DEDUÇÃO - MULTAS PREVISTAS NO CÓDIGO DE TRÂNSITO BRASILEIRO - CTB	R\$	-23.929.000
1.753.0161 - RECURSOS PROVENIENTES DE TAXAS E CONTRIBUIÇÕES - TAXAS POR SERVIÇOS PÚBLICOS	R\$	618.762.000
1.1.2.2.01.0.1.0001 - TAXAS PELA PRESTAÇÃO DE SERVIÇOS	R\$	1.244.629.000
1.1.2.2.01.0.1.9001 - DEDUÇÃO - TAXAS PELA PRESTAÇÃO DE SERVIÇOS	R\$	-634.761.000
1.3.2.1.01.0.1.0084 - RENDIMENTOS DE APLICAÇÕES DE CURTO PRAZO EM CONTA CORRENTE - RECURSOS DE TAXAS PELA PRESTAÇÃO DE SERVIÇOS	R\$	12.706.000
1.3.2.1.01.0.1.9084 - DEDUÇÃO - RENDIMENTOS DE APLICAÇÕES DE CURTO PRAZO EM CONTA CORRENTE - RECURSOS DE TAXAS PELA PRESTAÇÃO DE SERVIÇOS	R\$	-3.812.000
3000 - SECRETARIA DE ESTADO DE DESENVOLVIMENTO SOCIAL		
3001 - GABINETE DO SECRETÁRIO DE ESTADO DE DESENVOLVIMENTO SOCIAL	R\$	1.172.000
1.500.0100 - RECURSOS NÃO VINCULADOS DE IMPOSTOS - RECEITAS ORDINÁRIAS	R\$	698.000
1.3.2.1.01.0.1.0035 - RENDIMENTO APLICAÇÃO CURTO PRAZO EM CONTA CORRENTE DE CONTRAPARTIDA DE CONVÊNIO - RECURSOS NÃO VINCULADOS DE IMPOSTOS	R\$	7.000
1.9.2.2.99.0.1.0015 - RESTITUIÇÃO SALDO REC. CONVÊNIO / INST. CONGÊNERES - CONTRAPARTIDA CONVENIENTE	R\$	691.000
1.665.0274 - TRANSFERÊNCIAS DE CONVÊNIO E INSTRUMENTOS CONGÊNERES VINCULADOS À ASSISTÊNCIA SOCIAL - COM ÓRGÃOS FEDERAIS	R\$	454.000
1.3.2.1.01.0.1.0052 - REMUNERAÇÃO DE DEPÓSITO DE POUPANÇA - TRANSFERÊNCIAS DE CONVÊNIO E INSTRUMENTOS CONGÊNERES VINCULADOS À ASSISTÊNCIA SOCIAL - ÓRGÃOS FEDERAIS	R\$	138.000
1.3.2.1.01.0.1.0053 - RENDIMENTOS DE APLICAÇÕES DE CURTO PRAZO EM CONTA CORRENTE - TRANSFERÊNCIAS DE CONVÊNIO E INSTRUMENTOS CONGÊNERES VINCULADOS À ASSISTÊNCIA SOCIAL - ÓRGÃOS FEDERAIS	R\$	281.000
1.9.2.2.06.3.1.0059 - RESTITUIÇÃO DE DIÁRIAS PAGAS COM RECURSOS DE EXERCÍCIOS ANTERIORES - CONVÊNIO ASSISTÊNCIA SOCIAL	R\$	35.000
1.700.0280 - OUTRAS TRANSFERÊNCIAS DE CONVÊNIO OU INSTRUMENTOS CONGÊNERES DA UNIÃO - ADMINISTRAÇÃO DIRETA	R\$	20.000
1.7.1.7.99.0.1.0026 - TRANSFERÊNCIAS DE CONVÊNIO DA UNIÃO PARA PROGRAMAS E AÇÕES DE ENFRENTAMENTO AO RACISMO	R\$	20.000
3051 - FUNDO ESTADUAL DE ASSISTÊNCIA SOCIAL - FEAS	R\$	594.000
1.660.0234 - TRANSFERÊNCIA DE RECURSOS DO FUNDO NACIONAL DE ASSISTÊNCIA SOCIAL - FNAS - CORRENTES	R\$	594.000
1.3.2.1.01.0.1.0047 - RENDIMENTO APLICAÇÃO DE CURTO PRAZO EM CONTA CORRENTE - TRANSFERÊNCIA DE RECURSOS DO FUNDO NACIONAL DE ASSISTÊNCIA SOCIAL - FNAS - CORRENTES	R\$	544.000
1.7.1.6.50.0.1.0001 - TRANSFERÊNCIAS DE RECURSOS DO FUNDO NACIONAL DE ASSISTÊNCIA SOCIAL ? FNAS	R\$	50.000

RECEITAS POR FONTES, ÓRGÃO E UNIDADE ORÇAMENTÁRIA
 (Lei nº 21.527, LDO 2023)

3052 - FUNDO ESTADUAL DOS DIREITOS DA CRIANÇA E DO ADOLESCENTE - FECAD	R\$	638.000
1.753.0138 - RECURSOS PROVENIENTES DE TAXAS E CONTRIBUIÇÕES - EMOLUMENTOS E CUSTAS EXTRAJUDICIAIS	R\$	531.000
1.3.2.1.01.0.1.0087 - RENDIMENTOS DE APLICAÇÕES DE CURTO PRAZO EM CONTA CORRENTE - RECURSOS DE EMOLUMENTOS E CUSTAS EXTRA JUDICIAIS	R\$	758.000
1.3.2.1.01.0.1.9087 - DEDUÇÃO - RENDIMENTOS DE APLICAÇÕES DE CURTO PRAZO EM CONTA CORRENTE - RECURSOS DE EMOLUMENTOS E CUSTAS EXTRA JUDICIAIS	R\$	-227.000
1.759.0141 - RECURSOS VINCULADOS A FUNDOS	R\$	107.000
1.3.2.1.01.0.1.0065 - RENDIMENTO APLICAÇÃO CURTO PRAZO EM CONTA CORRENTE - RECURSOS VINCULADOS A FUNDOS	R\$	44.000
1.3.2.1.01.0.1.9065 - DEDUÇÃO - RENDIMENTO APLICAÇÃO CURTO PRAZO EM CONTA CORRENTE - RECURSOS VINCULADOS A FUNDOS	R\$	-13.000
1.7.4.1.99.0.1.0021 - DOAÇÕES DE PESSOAS JURÍDICAS	R\$	76.000
3055 - FUNDO ESTADUAL DOS DIREITOS DA PESSOA IDOSA - FEDPI/GO	R\$	222.000
1.759.0141 - RECURSOS VINCULADOS A FUNDOS	R\$	222.000
1.3.2.1.01.0.1.0065 - RENDIMENTO APLICAÇÃO CURTO PRAZO EM CONTA CORRENTE - RECURSOS VINCULADOS A FUNDOS	R\$	317.000
1.3.2.1.01.0.1.9065 - DEDUÇÃO - RENDIMENTO APLICAÇÃO CURTO PRAZO EM CONTA CORRENTE - RECURSOS VINCULADOS A FUNDOS	R\$	-95.000
3100 - SECRETARIA DE ESTADO DE DESENVOLVIMENTO E INOVAÇÃO		
3101 - GABINETE DO SECRETÁRIO DE ESTADO DE DESENVOLVIMENTO E INOVAÇÃO	R\$	2.544.000
1.500.0100 - RECURSOS NÃO VINCULADOS DE IMPOSTOS - RECEITAS ORDINÁRIAS	R\$	1.441.000
1.3.2.1.01.0.1.0028 - RENDIMENTO APLICAÇÃO CURTO PRAZO EM CONTA CORRENTE - RECURSOS NÃO VINCULADOS DE IMPOSTOS	R\$	1.401.000
1.3.2.1.01.0.1.0034 - REMUNERAÇÃO DE DEPÓSITOS DE POUPANÇA DE CONTRAPARTIDA DE CONVÊNIOS - RECURSOS NÃO VINCULADOS DE IMPOSTOS	R\$	21.000
1.3.2.1.01.0.1.0035 - RENDIMENTO APLICAÇÃO CURTO PRAZO EM CONTA CORRENTE DE CONTRAPARTIDA DE CONVÊNIOS - RECURSOS NÃO VINCULADOS DE IMPOSTOS	R\$	19.000
1.569.0115 - OUTRAS TRANSFERÊNCIAS DE RECURSOS DO FNDE	R\$	208.000
1.3.2.1.01.0.1.0011 - RENDIMENTOS DE APLICAÇÕES DE CURTO PRAZO EM CONTA CORRENTE - OUTRAS TRANSFERÊNCIAS DE RECURSOS DO FNDE	R\$	188.000
1.7.1.4.99.0.1.0002 - TRANSFERÊNCIAS DIRETAS DO FNDE REFERENTES AO PROGRAMA NACIONAL DE APOIO AO ENSINO TÉCNICO - PRONATEC	R\$	20.000
1.700.0280 - OUTRAS TRANSFERÊNCIAS DE CONVÊNIOS OU INSTRUMENTOS CONGÊNERES DA UNIÃO - ADMINISTRAÇÃO DIRETA	R\$	895.000
1.3.2.1.01.0.1.0006 - REMUNERAÇÃO DE DEPÓSITOS DE POUPANÇA - OUTRAS TRANSFERÊNCIAS DE CONVÊNIOS OU INSTRUMENTOS CONGÊNERES DA UNIÃO	R\$	399.000
1.3.2.1.01.0.1.0007 - RENDIMENTOS DE APLICAÇÕES DE CURTO PRAZO EM CONTA CORRENTE - OUTRAS TRANSFERÊNCIAS DE CONVÊNIOS OU INSTRUMENTOS CONGÊNERES DA UNIÃO	R\$	496.000
3151 - FUNDO ESPECIAL DE IMPLANTAÇÃO DO PROGRAMA VEÍCULO LEVE SOBRE TRILHOS - FVLT	R\$	16.000

RECEITAS POR FONTES, ÓRGÃO E UNIDADE ORÇAMENTÁRIA
 (Lei nº 21.527, LDO 2023)

1.759.0141 - RECURSOS VINCULADOS A FUNDOS	R\$	16.000
1.3.2.1.01.0.1.0065 - RENDIMENTO APLICAÇÃO CURTO PRAZO EM CONTA CORRENTE - RECURSOS VINCULADOS A FUNDOS	R\$	23.000
1.3.2.1.01.0.1.9065 - DEDUÇÃO - RENDIMENTO APLICAÇÃO CURTO PRAZO EM CONTA CORRENTE - RECURSOS VINCULADOS A FUNDOS	R\$	-7.000
3160 - SECRETARIA DE ESTADO DE DESENVOLVIMENTO E INOVAÇÃO - ENTIDADES JURISDICIONADAS		
3161 - FUNDAÇÃO DE AMPARO À PESQUISA DO ESTADO DE GOIÁS - FAPEG	R\$	805.000
1.500.0100 - RECURSOS NÃO VINCULADOS DE IMPOSTOS - RECEITAS ORDINÁRIAS	R\$	225.000
1.3.2.1.01.0.1.0034 - REMUNERAÇÃO DE DEPÓSITOS DE POUPANÇA DE CONTRAPARTIDA DE CONVÊNIOS - RECURSOS NÃO VINCULADOS DE IMPOSTOS	R\$	46.000
1.3.2.1.01.0.1.0035 - RENDIMENTO APLICAÇÃO CURTO PRAZO EM CONTA CORRENTE DE CONTRAPARTIDA DE CONVÊNIOS - RECURSOS NÃO VINCULADOS DE IMPOSTOS	R\$	62.000
1.9.2.2.06.3.1.0012 - RESTITUIÇÃO DE PAGAMENTOS NÃO EFETIVADOS NA EXEC. DE CONVÊNIOS - CONTRAPARTIDA CONVENIENTE	R\$	117.000
1.700.0290 - OUTRAS TRANSFERÊNCIAS DE CONVÊNIOS OU INSTRUMENTOS CONGÊNERES DA UNIÃO - ADMINISTRAÇÃO INDIRETA	R\$	550.000
1.3.2.1.01.0.1.0006 - REMUNERAÇÃO DE DEPÓSITOS DE POUPANÇA - OUTRAS TRANSFERÊNCIAS DE CONVÊNIOS OU INSTRUMENTOS CONGÊNERES DA UNIÃO	R\$	89.000
1.3.2.1.01.0.1.0007 - RENDIMENTOS DE APLICAÇÕES DE CURTO PRAZO EM CONTA CORRENTE - OUTRAS TRANSFERÊNCIAS DE CONVÊNIOS OU INSTRUMENTOS CONGÊNERES DA UNIÃO	R\$	79.000
1.7.1.7.99.0.1.0018 - TRANSFERÊNCIAS DE CONVÊNIOS DA UNIÃO DESTINADAS A PROGRAMAS DE CIÊNCIA, TECNOLOGIA E INOVAÇÃO	R\$	100.000
1.9.2.2.06.3.1.0011 - RESTITUIÇÃO DE PAGAMENTOS NÃO EFETIVADOS NA EXEC. DE CONVÊNIOS - RECURSO CONCEDENTE	R\$	232.000
2.4.1.4.99.0.1.0011 - TRANSFERÊNCIAS DE CONVÊNIOS DA UNIÃO DESTINADAS A PROGRAMAS DE CIÊNCIA, TECNOLOGIA E INOVAÇÃO.	R\$	50.000
1.703.0292 - OUTRAS TRANSFERÊNCIAS DE CONVÊNIOS OU INSTRUMENTOS CONGÊNERES DE OUTRAS ENTIDADES - ADMINISTRAÇÃO INDIRETA	R\$	30.000
1.7.4.1.99.0.1.0004 - TRANSFERÊNCIAS DE CONVÊNIOS DE INSTITUIÇÕES PRIVADAS PARA PROGRAMAS DE CIÊNCIA, TECNOLOGIA E INOVAÇÃO	R\$	30.000
3162 - UNIVERSIDADE ESTADUAL DE GOIÁS - UEG	R\$	6.291.000
1.500.0100 - RECURSOS NÃO VINCULADOS DE IMPOSTOS - RECEITAS ORDINÁRIAS	R\$	1.416.000
1.3.2.1.01.0.1.0028 - RENDIMENTO APLICAÇÃO CURTO PRAZO EM CONTA CORRENTE - RECURSOS NÃO VINCULADOS DE IMPOSTOS	R\$	2.000.000
1.3.2.1.01.0.1.9028 - DEDUÇÃO - RENDIMENTO APLICAÇÃO CURTO PRAZO EM CONTA CORRENTE - RECURSOS NÃO VINCULADOS DE IMPOSTOS	R\$	-600.000
1.9.2.2.06.3.1.0008 - RESTITUIÇÃO DE SALÁRIOS/GASTOS COM PESSOAL DE EXERCÍCIOS ANTERIORES	R\$	23.000
1.9.2.2.06.3.1.9008 - DEDUÇÃO - RESTITUIÇÃO DE SALÁRIOS/GASTOS COM PESSOAL DE EXERCÍCIOS ANTERIORES	R\$	-7.000
1.501.0129 - OUTROS RECURSOS NÃO VINCULADOS - CONCESSÕES, PERMISSÕES E DELEGAÇÕES	R\$	34.000
1.3.1.1.02.0.1.0019 - OUTRAS RECEITAS DE CONCESSÕES E PERMISSÕES - DIREITOS DE USO DE BENS PÚBLICOS	R\$	49.000
1.3.1.1.02.0.1.9019 - DEDUÇÃO - OUTRAS RECEITAS DE CONCESSÕES E PERMISSÕES - DIREITOS DE USO DE BENS PÚBLICOS	R\$	-15.000
1.501.0220 - OUTROS RECURSOS NÃO VINCULADOS - DIRETAMENTE ARRECADADOS PRÓPRIOS	R\$	1.590.000

RECEITAS POR FONTES, ÓRGÃO E UNIDADE ORÇAMENTÁRIA
 (Lei nº 21.527, LDO 2023)

1.3.2.1.01.0.1.0020 - RENDIMENTOS DE APLICAÇÕES DE CURTO PRAZO EM CONTA CORRENTE - OUTROS RECURSOS NÃO VINCULADOS - RECURSOS DIRETAMENTE ARRECADADOS PRÓPRIOS	R\$	101.000
1.3.2.1.01.0.1.0034 - REMUNERAÇÃO DE DEPÓSITOS DE POUPANÇA DE CONTRAPARTIDA DE CONVÊNIOS - RECURSOS NÃO VINCULADOS DE IMPOSTOS	R\$	11.000
1.3.2.1.01.0.1.9020 - DEDUÇÃO - RENDIMENTOS DE APLICAÇÕES DE CURTO PRAZO EM CONTA CORRENTE - OUTROS RECURSOS NÃO VINCULADOS - RECURSOS DIRETAMENTE ARRECADADOS PRÓPRIOS	R\$	-30.000
1.6.1.1.01.0.1.0022 - RECEITA DE ORGANIZAÇÃO E REALIZAÇÃO DE CONCURSOS PÚBLICOS PARA OUTRAS ENTIDADES	R\$	353.000
1.6.1.1.01.0.1.9022 - DEDUÇÃO - RECEITA DE ORGANIZAÇÃO E REALIZAÇÃO DE CONCURSOS PÚBLICOS PARA OUTRAS ENTIDADES	R\$	-106.000
1.6.1.1.02.0.1.0002 - INSCRIÇÃO EM PROCESSOS SELETIVOS DA UEG	R\$	820.000
1.6.1.1.02.0.1.9002 - DEDUÇÃO - INSCRIÇÃO EM PROCESSOS SELETIVOS DA UEG	R\$	-246.000
1.6.9.9.99.0.1.0003 - RECEITA DE CONCESSÃO DE ENDOSSO INSTITUCIONAL PARA GUARDA DE MATERIAIS ARQUEOLÓGICOS	R\$	64.000
1.6.9.9.99.0.1.9003 - DEDUÇÃO - RECEITA DE CONCESSÃO DE ENDOSSO INSTITUCIONAL PARA GUARDA DE MATERIAIS ARQUEOLÓGICOS	R\$	-19.000
1.9.1.1.01.0.1.0014 - MULTAS APLICADAS PELA UEG	R\$	6.000
1.9.1.1.01.0.1.9014 - DEDUÇÃO - MULTAS APLICADAS PELA UEG	R\$	-2.000
1.9.1.1.09.0.1.0008 - MULTAS PREVISTAS EM CONTRATOS	R\$	52.000
1.9.1.1.09.0.1.9008 - DEDUÇÃO - MULTAS PREVISTAS EM CONTRATOS	R\$	-16.000
1.9.2.1.01.0.1.0003 - INDENIZAÇÃO AO ERÁRIO APURADO EM PROCESSO ADMINISTRATIVO	R\$	5.000
1.9.2.1.01.0.1.9003 - DEDUÇÃO - INDENIZAÇÃO AO ERÁRIO APURADO EM PROCESSO ADMINISTRATIVO	R\$	-1.000
1.9.2.2.99.0.1.0021 - RESTITUIÇÕES DE PAGAMENTOS INDEVIDOS	R\$	853.000
1.9.2.2.99.0.1.9021 - DEDUÇÃO - RESTITUIÇÕES DE PAGAMENTOS INDEVIDOS	R\$	-256.000
1.9.9.9.99.2.1.0086 - RECEITAS ORIUNDAS DE AÇÕES CAUTELARES E SENTENÇAS JUDICIAIS	R\$	1.000
1.700.0290 - OUTRAS TRANSFERÊNCIAS DE CONVÊNIOS OU INSTRUMENTOS CONGÊNERES DA UNIÃO - ADMINISTRAÇÃO INDIRETA	R\$	2.990.000
1.3.2.1.01.0.1.0006 - REMUNERAÇÃO DE DEPÓSITOS DE POUPANÇA - OUTRAS TRANSFERÊNCIAS DE CONVÊNIOS OU INSTRUMENTOS CONGÊNERES DA UNIÃO	R\$	282.000
1.3.2.1.01.0.1.0007 - RENDIMENTOS DE APLICAÇÕES DE CURTO PRAZO EM CONTA CORRENTE - OUTRAS TRANSFERÊNCIAS DE CONVÊNIOS OU INSTRUMENTOS CONGÊNERES DA UNIÃO	R\$	3.000
1.7.1.7.51.0.1.0002 - TRANSFERÊNCIAS DE CONVÊNIOS DA UNIÃO DESTINADAS A PROGRAMAS DE EDUCAÇÃO	R\$	355.000
2.4.1.4.51.0.1.0003 - TRANSFERÊNCIAS DE CONVÊNIO DA UNIÃO DESTINADAS A PROGRAMAS DE EDUCAÇÃO	R\$	2.350.000
1.703.0292 - OUTRAS TRANSFERÊNCIAS DE CONVÊNIOS OU INSTRUMENTOS CONGÊNERES DE OUTRAS ENTIDADES - ADMINISTRAÇÃO INDIRETA	R\$	200.000
1.3.2.1.01.0.1.0002 - RECEITA DE REMUNERAÇÃO DE DEPÓSITOS DE POUPANÇA - OUTRAS TRANSFERÊNCIAS DE CONVÊNIOS OU INSTRUMENTOS CONGÊNERES DE OUTRAS ENTIDADES	R\$	89.000
1.3.2.1.01.0.1.0010 - RENDIMENTOS DE APLICAÇÕES DE CURTO PRAZO EM CONTA CORRENTE - OUTRAS TRANSFERÊNCIAS DE CONVÊNIOS OU INSTRUMENTOS CONGÊNERES DE OUTRAS ENTIDADES	R\$	6.000
1.7.5.9.99.0.1.0002 - TRANSFERÊNCIAS DE OUTRAS INSTITUIÇÕES PÚBLICAS PARA PROJETOS DE PESQUISA E DESENVOLVIMENTO	R\$	20.000
1.7.5.9.99.0.1.9002 - DEDUÇÃO - TRANSFERÊNCIAS DE OUTRAS INSTITUIÇÕES PÚBLICAS PARA PROJETOS DE PESQUISA E DESENVOLVIMENTO	R\$	-20.000
1.9.2.2.06.3.1.0055 - RESTITUIÇÃO DE PAGAMENTOS INDEVIDOS DE EXERCÍCIOS ANTERIORES - RECURSOS DE CONVÊNIOS	R\$	105.000

RECEITAS POR FONTES, ÓRGÃO E UNIDADE ORÇAMENTÁRIA
 (Lei nº 21.527, LDO 2023)

1.753.0161 - RECURSOS PROVENIENTES DE TAXAS E CONTRIBUIÇÕES - TAXAS POR SERVIÇOS PÚBLICOS	R\$	61.000
1.1.2.2.01.0.1.0025 - PROVA EM SEGUNDA CHAMADA OU SUBSTITUTIVA - UEG	R\$	1.000
1.1.2.2.01.0.1.0026 - REGISTRO DE DOCUMENTOS DIVERSOS - UEG	R\$	68.000
1.1.2.2.01.0.1.0028 - SEGUNDA VIA DE DOCUMENTOS DIVERSOS - UEG	R\$	13.000
1.1.2.2.01.0.1.9026 - DEDUÇÃO - REGISTRO DE DOCUMENTOS DIVERSOS - UEG	R\$	-20.000
1.1.2.2.01.0.1.9028 - DEDUÇÃO - SEGUNDA VIA DE DOCUMENTOS DIVERSOS - UEG	R\$	-4.000
1.3.2.1.01.0.1.0084 - RENDIMENTOS DE APLICAÇÕES DE CURTO PRAZO EM CONTA CORRENTE - RECURSOS DE TAXAS PELA PRESTAÇÃO DE SERVIÇOS	R\$	5.000
1.3.2.1.01.0.1.9084 - DEDUÇÃO - RENDIMENTOS DE APLICAÇÕES DE CURTO PRAZO EM CONTA CORRENTE - RECURSOS DE TAXAS PELA PRESTAÇÃO DE SERVIÇOS	R\$	-2.000
3200 - SECRETARIA DE ESTADO DE AGRICULTURA, PECUÁRIA E ABASTECIMENTO.		
3201 - GABINETE DO SECRETÁRIO DE ESTADO DE AGRICULTURA, PECUÁRIA E ABASTECIMENTO.	R\$	7.188.000
1.500.0100 - RECURSOS NÃO VINCULADOS DE IMPOSTOS - RECEITAS ORDINÁRIAS	R\$	129.000
1.3.2.1.01.0.1.0034 - REMUNERAÇÃO DE DEPÓSITOS DE POUPANÇA DE CONTRAPARTIDA DE CONVÊNIOS - RECURSOS NÃO VINCULADOS DE IMPOSTOS	R\$	116.000
1.3.2.1.01.0.1.0035 - RENDIMENTO APLICAÇÃO CURTO PRAZO EM CONTA CORRENTE DE CONTRAPARTIDA DE CONVÊNIOS - RECURSOS NÃO VINCULADOS DE IMPOSTOS	R\$	13.000
1.700.0280 - OUTRAS TRANSFERÊNCIAS DE CONVÊNIOS OU INSTRUMENTOS CONGÊNERES DA UNIÃO - ADMINISTRAÇÃO DIRETA	R\$	7.059.000
1.3.2.1.01.0.1.0006 - REMUNERAÇÃO DE DEPÓSITOS DE POUPANÇA - OUTRAS TRANSFERÊNCIAS DE CONVÊNIOS OU INSTRUMENTOS CONGÊNERES DA UNIÃO	R\$	1.669.000
1.3.2.1.01.0.1.0007 - RENDIMENTOS DE APLICAÇÕES DE CURTO PRAZO EM CONTA CORRENTE - OUTRAS TRANSFERÊNCIAS DE CONVÊNIOS OU INSTRUMENTOS CONGÊNERES DA UNIÃO	R\$	340.000
1.7.1.7.99.0.1.0009 - TRANSFERÊNCIAS DE CONVÊNIOS DA UNIÃO DESTINADAS A PROGRAMAS NA ÁREA AGROPECUÁRIA	R\$	50.000
2.4.1.4.99.0.1.0015 - TRANSFERÊNCIAS DE CONVÊNIOS DA UNIÃO DESTINADAS A PROGRAMAS NA ÁREA AGROPECUÁRIA	R\$	5.000.000
3260 - SECRETARIA DE ESTADO DE AGRICULTURA, PECUÁRIA E ABASTECIMENTO - ENTIDADES JURISDICIONADAS.		
3261 - AGÊNCIA GOIANA DE DEFESA AGROPECUÁRIA - AGRODEFESA	R\$	41.048.000
1.501.0220 - OUTROS RECURSOS NÃO VINCULADOS - DIRETAMENTE ARRECADADOS PRÓPRIOS	R\$	171.000
1.3.2.1.01.0.1.0020 - RENDIMENTOS DE APLICAÇÕES DE CURTO PRAZO EM CONTA CORRENTE - OUTROS RECURSOS NÃO VINCULADOS - RECURSOS DIRETAMENTE ARRECADADOS PRÓPRIOS	R\$	30.000
1.3.2.1.01.0.1.9020 - DEDUÇÃO - RENDIMENTOS DE APLICAÇÕES DE CURTO PRAZO EM CONTA CORRENTE - OUTROS RECURSOS NÃO VINCULADOS - RECURSOS DIRETAMENTE ARRECADADOS PRÓPRIOS	R\$	-9.000
1.6.1.1.01.0.1.0037 - SERVIÇOS DE ANÁLISE LABORATORIAL	R\$	192.000
1.6.1.1.01.0.1.9037 - DEDUÇÃO - SERVIÇOS DE ANÁLISE LABORATORIAL	R\$	-58.000
1.9.2.1.03.0.1.0006 - INDENIZAÇÃO DE VEÍCULOS COM PERDA TOTAL	R\$	23.000

RECEITAS POR FONTES, ÓRGÃO E UNIDADE ORÇAMENTÁRIA
 (Lei nº 21.527, LDO 2023)

1.9.2.1.03.0.1.9006 - DEDUÇÃO - INDENIZAÇÃO DE VEÍCULOS COM PERDA TOTAL	R\$	-7.000
1.700.0290 - OUTRAS TRANSFERÊNCIAS DE CONVÊNIOS OU INSTRUMENTOS CONGÊNERES DA UNIÃO - ADMINISTRAÇÃO INDIRETA	R\$	287.000
1.3.2.1.01.0.1.0006 - REMUNERAÇÃO DE DEPÓSITOS DE POUPANÇA - OUTRAS TRANSFERÊNCIAS DE CONVÊNIOS OU INSTRUMENTOS CONGÊNERES DA UNIÃO	R\$	86.000
1.3.2.1.01.0.1.0007 - RENDIMENTOS DE APLICAÇÕES DE CURTO PRAZO EM CONTA CORRENTE - OUTRAS TRANSFERÊNCIAS DE CONVÊNIOS OU INSTRUMENTOS CONGÊNERES DA UNIÃO	R\$	1.000
1.7.1.7.99.0.1.0009 - TRANSFERÊNCIAS DE CONVÊNIOS DA UNIÃO DESTINADAS A PROGRAMAS NA ÁREA AGROPECUÁRIA	R\$	100.000
2.4.1.4.99.0.1.0015 - TRANSFERÊNCIAS DE CONVÊNIOS DA UNIÃO DESTINADAS A PROGRAMAS NA ÁREA AGROPECUÁRIA	R\$	100.000
1.753.0161 - RECURSOS PROVENIENTES DE TAXAS E CONTRIBUIÇÕES - TAXAS POR SERVIÇOS PÚBLICOS	R\$	33.624.000
1.1.2.2.01.0.1.0001 - TAXAS PELA PRESTAÇÃO DE SERVIÇOS	R\$	2.265.000
1.1.2.2.01.0.1.0002 - TAXA DE EXPEDIÇÃO DE DOCUMENTOS	R\$	374.000
1.1.2.2.01.0.1.0009 - TAXA DE REGISTRO DE AGROINDÚSTRIA	R\$	583.000
1.1.2.2.01.0.1.0015 - TAXA DE TRÂNSITO DE PRODUTOS E SUBPRODUTOS DE ORIGEM ANIMAL	R\$	35.000
1.1.2.2.01.0.1.0016 - TAXA DE CADASTRO DE ESTABELECIMENTOS COMERCIAIS	R\$	5.214.000
1.1.2.2.01.0.1.0021 - TAXA DE TRÂNSITO ANIMAL GTA	R\$	36.208.000
1.1.2.2.01.0.1.0022 - TAXA DE TRÂNSITO VEGETAL - PTV/ATV	R\$	2.497.000
1.1.2.2.01.0.1.9001 - DEDUÇÃO - TAXAS PELA PRESTAÇÃO DE SERVIÇOS	R\$	-680.000
1.1.2.2.01.0.1.9002 - DEDUÇÃO - TAXA DE EXPEDIÇÃO DE DOCUMENTOS	R\$	-112.000
1.1.2.2.01.0.1.9009 - DEDUÇÃO - TAXA DE REGISTRO DE AGROINDÚSTRIA	R\$	-175.000
1.1.2.2.01.0.1.9015 - DEDUÇÃO - TAXA DE TRÂNSITO DE PRODUTOS E SUBPRODUTOS DE ORIGEM ANIMAL	R\$	-10.000
1.1.2.2.01.0.1.9016 - DEDUÇÃO - TAXA DE CADASTRO DE ESTABELECIMENTOS COMERCIAIS	R\$	-1.564.000
1.1.2.2.01.0.1.9021 - DEDUÇÃO - TAXA DE TRÂNSITO ANIMAL GTA	R\$	-10.862.000
1.1.2.2.01.0.1.9022 - DEDUÇÃO - TAXA DE TRÂNSITO VEGETAL - PTV/ATV	R\$	-749.000
1.3.2.1.01.0.1.0084 - RENDIMENTOS DE APLICAÇÕES DE CURTO PRAZO EM CONTA CORRENTE - RECURSOS DE TAXAS PELA PRESTAÇÃO DE SERVIÇOS	R\$	857.000
1.3.2.1.01.0.1.9084 - DEDUÇÃO - RENDIMENTOS DE APLICAÇÕES DE CURTO PRAZO EM CONTA CORRENTE - RECURSOS DE TAXAS PELA PRESTAÇÃO DE SERVIÇOS	R\$	-257.000
1.799.0142 - OUTRAS VINCULAÇÕES LEGAIS - AÇÕES E PROGRAMAS ESPECÍFICOS	R\$	6.966.000
1.3.2.1.01.0.1.0089 - RENDIMENTOS DE APLICAÇÕES DE CURTO PRAZO EM CONTA CORRENTE - RECURSOS VINCULADOS A AÇÕES E PROGRAMAS ESPECÍFICOS	R\$	425.000
1.3.2.1.01.0.1.9089 - DEDUÇÃO - RENDIMENTOS DE APLICAÇÕES DE CURTO PRAZO EM CONTA CORRENTE - RECURSOS VINCULADOS A AÇÕES E PROGRAMAS ESPECÍFICOS	R\$	-127.000
1.9.1.1.01.0.1.0044 - MULTAS POR INFRAÇÃO ÀS NORMAS AGROPECUÁRIAS	R\$	6.614.000
1.9.1.1.01.0.1.9044 - DEDUÇÃO - MULTAS POR INFRAÇÃO ÀS NORMAS AGROPECUÁRIAS	R\$	-4.000
1.9.1.1.01.0.3.0032 - MULTAS POR INFRAÇÃO ÀS NORMAS AGROPECUÁRIAS - DÍVIDA ATIVA	R\$	84.000
1.9.1.1.01.0.3.9032 - DEDUÇÃO - MULTAS POR INFRAÇÃO ÀS NORMAS AGROPECUÁRIAS - DÍVIDA ATIVA	R\$	-26.000

RECEITAS POR FONTES, ÓRGÃO E UNIDADE ORÇAMENTÁRIA
 (Lei nº 21.527, LDO 2023)

3262 - AGÊNCIA GOIANA DE ASSISTÊNCIA TÉCNICA, EXTENSÃO RURAL E PESQUISA AGROPECUÁRIA - EMATER	R\$	5.418.000
1.500.0100 - RECURSOS NÃO VINCULADOS DE IMPOSTOS - RECEITAS ORDINÁRIAS	R\$	12.000
1.9.2.1.01.0.1.0013 - INDENIZAÇÕES POR DANOS CAUSADOS AO PATRIMÔNIO PÚBLICO	R\$	3.000
1.9.2.1.01.0.1.9013 - DEDUÇÃO - INDENIZAÇÕES POR DANOS CAUSADOS AO PATRIMÔNIO PÚBLICO	R\$	-3.000
1.9.2.2.99.0.1.0012 - RESTITUIÇÃO DE REMUNERAÇÃO DE PESSOAL CEDIDO COM ÔNUS	R\$	17.000
1.9.2.2.99.0.1.9012 - DEDUÇÃO - RESTITUIÇÃO DE REMUNERAÇÃO DE PESSOAL CEDIDO COM ÔNUS	R\$	-5.000
1.501.0220 - OUTROS RECURSOS NÃO VINCULADOS - DIRETAMENTE ARRECADADOS PRÓPRIOS	R\$	1.420.000
1.3.2.1.01.0.1.0020 - RENDIMENTOS DE APLICAÇÕES DE CURTO PRAZO EM CONTA CORRENTE - OUTROS RECURSOS NÃO VINCULADOS - RECURSOS DIRETAMENTE ARRECADADOS PRÓPRIOS	R\$	40.000
1.3.2.1.01.0.1.9020 - DEDUÇÃO - RENDIMENTOS DE APLICAÇÕES DE CURTO PRAZO EM CONTA CORRENTE - OUTROS RECURSOS NÃO VINCULADOS - RECURSOS DIRETAMENTE ARRECADADOS PRÓPRIOS	R\$	-12.000
1.3.9.9.99.0.1.0002 - ROYALTIES DE PESQUISAS COM SEMENTES	R\$	26.000
1.3.9.9.99.0.1.9002 - DEDUÇÃO - ROYALTIES DE PESQUISAS COM SEMENTES	R\$	-8.000
1.6.1.1.01.0.1.0012 - SERVIÇOS DE CONSULTORIA, ASSISTÊNCIA TÉCNICA E ANÁLISE DE PROJETOS - APLICAÇÕES LIVRES	R\$	1.000
1.6.1.1.01.0.1.0021 - SERVIÇOS DE ASSIST. TÉC., EXTENSÃO RURAL E PESQUISA AGROPECUÁRIA	R\$	1.827.000
1.6.1.1.01.0.1.0030 - RECEITA DE SERVIÇOS DE AGENCIAMENTO DE CRÉDITO	R\$	133.000
1.6.1.1.01.0.1.9021 - DEDUÇÃO - SERVIÇOS DE ASSIST. TÉC., EXTENSÃO RURAL E PESQUISA AGROPECUÁRIA	R\$	-548.000
1.6.1.1.01.0.1.9030 - DEDUÇÃO - RECEITA DE SERVIÇOS DE AGENCIAMENTO DE CRÉDITO	R\$	-40.000
1.9.2.1.01.0.1.0014 - INDENIZAÇÕES POR PREJUÍZOS CAUSADOS AO ERÁRIO PÚBLICO	R\$	2.000
1.9.2.1.01.0.1.9014 - DEDUÇÃO - INDENIZAÇÕES POR PREJUÍZOS CAUSADOS AO ERÁRIO PÚBLICO	R\$	-1.000
1.700.0290 - OUTRAS TRANSFERÊNCIAS DE CONVÊNIOS OU INSTRUMENTOS CONGÊNERES DA UNIÃO - ADMINISTRAÇÃO INDIRETA	R\$	11.000
1.3.2.1.01.0.1.0006 - REMUNERAÇÃO DE DEPÓSITOS DE POUPANÇA - OUTRAS TRANSFERÊNCIAS DE CONVÊNIOS OU INSTRUMENTOS CONGÊNERES DA UNIÃO	R\$	9.000
1.3.2.1.01.0.1.0007 - RENDIMENTOS DE APLICAÇÕES DE CURTO PRAZO EM CONTA CORRENTE - OUTRAS TRANSFERÊNCIAS DE CONVÊNIOS OU INSTRUMENTOS CONGÊNERES DA UNIÃO	R\$	2.000
1.702.0291 - OUTRAS TRANSFERÊNCIAS DE CONVÊNIOS OU INSTRUMENTOS CONGÊNERES DOS MUNICÍPIOS - ADMINISTRAÇÃO INDIRETA	R\$	3.745.000
1.3.2.1.01.0.1.0005 - REMUNERAÇÃO DE DEPÓSITOS DE POUPANÇA - OUTRAS TRANSFERÊNCIAS DE CONVÊNIOS OU INSTRUMENTOS CONGÊNERES DOS MUNICÍPIOS	R\$	46.000
1.3.2.1.01.0.1.0009 - RENDIMENTOS DE APLICAÇÕES DE CURTO PRAZO EM CONTA CORRENTE - OUTRAS TRANSFERÊNCIAS DE CONVÊNIOS OU INSTRUMENTOS CONGÊNERES DOS MUNICÍPIOS	R\$	992.000
1.7.3.2.99.0.1.0002 - TRANSFERÊNCIAS DE CONVÊNIO DOS MUNICÍPIOS PARA A ÁREA ADMINISTRATIVA - CUSTEIO	R\$	2.707.000
1.703.0292 - OUTRAS TRANSFERÊNCIAS DE CONVÊNIOS OU INSTRUMENTOS CONGÊNERES DE OUTRAS ENTIDADES - ADMINISTRAÇÃO INDIRETA	R\$	230.000
1.3.2.1.01.0.1.0002 - RECEITA DE REMUNERAÇÃO DE DEPÓSITOS DE POUPANÇA - OUTRAS TRANSFERÊNCIAS DE CONVÊNIOS OU INSTRUMENTOS CONGÊNERES DE OUTRAS ENTIDADES	R\$	65.000
1.3.2.1.01.0.1.0010 - RENDIMENTOS DE APLICAÇÕES DE CURTO PRAZO EM CONTA CORRENTE - OUTRAS TRANSFERÊNCIAS DE CONVÊNIOS OU INSTRUMENTOS CONGÊNERES DE OUTRAS ENTIDADES	R\$	15.000

RECEITAS POR FONTES, ÓRGÃO E UNIDADE ORÇAMENTÁRIA
 (Lei nº 21.527, LDO 2023)

1.7.4.1.99.0.1.0004 - TRANSFERÊNCIAS DE CONVÊNIOS DE INSTITUIÇÕES PRIVADAS PARA PROGRAMAS DE CIÊNCIA, TECNOLOGIA E INOVAÇÃO	R\$	150.000
3300 - SECRETARIA DE ESTADO DE INDÚSTRIA, COMÉRCIO E SERVIÇOS		
3301 - GABINETE DO SECRETÁRIO DE ESTADO DE INDÚSTRIA, COMÉRCIO E SERVIÇOS	R\$	2.165.000
1.501.0129 - OUTROS RECURSOS NÃO VINCULADOS - CONCESSÕES, PERMISSÕES E DELEGAÇÕES	R\$	2.165.000
1.3.2.1.01.0.1.0088 - RENDIMENTOS DE APLICAÇÕES DE CURTO PRAZO EM CONTA CORRENTE - RECURSOS DE CONCESSÕES, PERMISSÕES E DELEGAÇÕES	R\$	238.000
1.3.2.1.01.0.1.9088 - DEDUÇÃO - RENDIMENTOS DE APLICAÇÕES DE CURTO PRAZO EM CONTA CORRENTE - RECURSOS DE CONCESSÕES, PERMISSÕES E DELEGAÇÕES	R\$	-71.000
1.3.4.9.99.0.1.0002 - OUTRAS DELEGAÇÕES PARA EXPLORAÇÃO DE RECURSOS NATURAIS	R\$	2.854.000
1.3.4.9.99.0.1.9002 - DEDUÇÃO - OUTRAS DELEGAÇÕES PARA EXPLORAÇÃO DE RECURSOS NATURAIS	R\$	-856.000
3350 - FUNDO DE PARTICIPAÇÃO E FOMENTO À INDUSTRIALIZAÇÃO DO ESTADO DE GOIÁS - FOMENTAR	R\$	18.537.000
1.501.0136 - OUTROS RECURSOS NÃO VINCULADOS - AMORTIZAÇÕES	R\$	6.393.000
1.9.4.4.06.0.5.0001 - AMORTIZAÇÃO DE EMPRÉSTIMOS CONTRATUAIS - MULTA DE MORA	R\$	17.000
1.9.4.4.06.0.6.0001 - AMORTIZAÇÃO DE EMPRÉSTIMOS CONTRATUAIS - JUROS DE MORA	R\$	314.000
2.3.1.1.06.0.1.0008 - AMORTIZAÇÃO DE EMPRÉSTIMOS - FOMENTAR	R\$	6.062.000
1.753.0139 - RECURSOS PROVENIENTES DE TAXAS E CONTRIBUIÇÕES - EMOLUMENTOS FOMENTAR	R\$	5.480.000
1.1.2.2.01.0.1.0035 - EMOLUMENTOS FOMENTAR	R\$	7.644.000
1.1.2.2.01.0.1.0037 - ATUALIZAÇÃO MONETÁRIA EMOLUMENTOS FOMENTAR	R\$	106.000
1.1.2.2.01.0.1.9035 - DEDUÇÃO - EMOLUMENTOS FOMENTAR	R\$	-2.293.000
1.1.2.2.01.0.1.9037 - DEDUÇÃO - ATUALIZAÇÃO MONETÁRIA EMOLUMENTOS FOMENTAR	R\$	-32.000
1.1.2.2.01.0.5.0004 - EMOLUMENTOS FOMENTAR - MULTA DE MORA	R\$	78.000
1.1.2.2.01.0.5.9004 - DEDUÇÃO - EMOLUMENTOS FOMENTAR - MULTA DE MORA	R\$	-23.000
1.759.0141 - RECURSOS VINCULADOS A FUNDOS	R\$	6.664.000
1.3.2.1.01.0.1.0065 - RENDIMENTO APLICAÇÃO CURTO PRAZO EM CONTA CORRENTE - RECURSOS VINCULADOS A FUNDOS	R\$	539.000
1.3.2.1.01.0.1.9065 - DEDUÇÃO - RENDIMENTO APLICAÇÃO CURTO PRAZO EM CONTA CORRENTE - RECURSOS VINCULADOS A FUNDOS	R\$	-162.000
1.6.4.1.01.0.1.0003 - RETORNO DE OPERAÇÕES, JUROS E ENCARGOS FINANCEIROS	R\$	8.978.000
1.6.4.1.01.0.1.9003 - DEDUÇÃO - RETORNO DE OPERAÇÕES, JUROS E ENCARGOS FINANCEIROS	R\$	-2.693.000
1.6.4.1.01.0.5.0002 - RETORNO DE OPERAÇÕES, JUROS E ENCARGOS FINANCEIROS - MULTA DE MORA	R\$	3.000
1.6.4.1.01.0.5.9002 - DEDUÇÃO - RETORNO DE OPERAÇÕES, JUROS E ENCARGOS FINANCEIROS - MULTA DE MORA	R\$	-1.000
3351 - FUNDO DE DESENVOLVIMENTO DE ATIVIDADES INDUSTRIAIS - FUNPRODUZIR	R\$	277.096.000
1.501.0136 - OUTROS RECURSOS NÃO VINCULADOS - AMORTIZAÇÕES	R\$	9.354.000

RECEITAS POR FONTES, ÓRGÃO E UNIDADE ORÇAMENTÁRIA
 (Lei nº 21.527, LDO 2023)

1.9.4.4.06.0.5.0001 - AMORTIZAÇÃO DE EMPRÉSTIMOS CONTRATUAIS - MULTA DE MORA	R\$	3.000
1.9.4.4.06.0.6.0001 - AMORTIZAÇÃO DE EMPRÉSTIMOS CONTRATUAIS - JUROS DE MORA	R\$	46.000
2.3.1.1.06.0.1.0006 - AMORTIZAÇÃO DE EMPRÉSTIMOS - PRODUIR	R\$	9.259.000
2.3.1.1.06.0.1.0009 - ATUALIZAÇÃO MONETÁRIA DE AMORTIZAÇÃO DE EMPRÉSTIMOS CONTRATUAIS	R\$	46.000
1.753.0161 - RECURSOS PROVENIENTES DE TAXAS E CONTRIBUIÇÕES - TAXAS POR SERVIÇOS PÚBLICOS	R\$	229.715.000
1.1.2.2.01.0.1.0004 - TAXA DE PRORROGAÇÃO DE PRAZO DE BENEFÍCIO	R\$	12.000
1.1.2.2.01.0.1.0010 - TAXA DE ANTECIPAÇÃO - PRODUIR	R\$	267.008.000
1.1.2.2.01.0.1.0011 - TAXA DE ANTECIPAÇÃO - CENTROPRODUIR	R\$	1.715.000
1.1.2.2.01.0.1.0012 - TAXA DE ANTECIPAÇÃO - COMEXPRODUIR	R\$	38.540.000
1.1.2.2.01.0.1.0013 - TAXA DE ANTECIPAÇÃO - LOGPRODUIR	R\$	1.387.000
1.1.2.2.01.0.1.0014 - TAXA DE ANTECIPAÇÃO - MICROPRODUIR	R\$	48.000
1.1.2.2.01.0.1.0017 - TAXA DE ANTECIPAÇÃO - PROGREDIR	R\$	1.888.000
1.1.2.2.01.0.1.0031 - ATUALIZAÇÃO MONETÁRIA DA TAXA PELA PRESTAÇÃO DE SERVIÇOS	R\$	555.000
1.1.2.2.01.0.1.9004 - DEDUÇÃO - TAXA DE PRORROGAÇÃO DE PRAZO DE BENEFÍCIO	R\$	-4.000
1.1.2.2.01.0.1.9010 - DEDUÇÃO - TAXA DE ANTECIPAÇÃO - PRODUIR	R\$	-80.102.000
1.1.2.2.01.0.1.9011 - DEDUÇÃO - TAXA DE ANTECIPAÇÃO - CENTROPRODUIR	R\$	-514.000
1.1.2.2.01.0.1.9012 - DEDUÇÃO - TAXA DE ANTECIPAÇÃO - COMEXPRODUIR	R\$	-11.562.000
1.1.2.2.01.0.1.9013 - DEDUÇÃO - TAXA DE ANTECIPAÇÃO - LOGPRODUIR	R\$	-416.000
1.1.2.2.01.0.1.9014 - DEDUÇÃO - TAXA DE ANTECIPAÇÃO - MICROPRODUIR	R\$	-14.000
1.1.2.2.01.0.1.9017 - DEDUÇÃO - TAXA DE ANTECIPAÇÃO - PROGREDIR	R\$	-566.000
1.1.2.2.01.0.1.9031 - DEDUÇÃO - ATUALIZAÇÃO MONETÁRIA DA TAXA PELA PRESTAÇÃO DE SERVIÇOS	R\$	-166.000
1.1.2.2.01.0.5.0001 - TAXA PELA PRESTAÇÃO DE SERVIÇOS - MULTA DE MORA	R\$	421.000
1.1.2.2.01.0.5.9001 - DEDUÇÃO - TAXA PELA PRESTAÇÃO DE SERVIÇOS - MULTA DE MORA	R\$	-126.000
1.1.2.2.01.0.6.0001 - TAXA PELA PRESTAÇÃO DE SERVIÇOS - JUROS DE MORA	R\$	523.000
1.1.2.2.01.0.6.9001 - DEDUÇÃO - TAXA PELA PRESTAÇÃO DE SERVIÇOS - JUROS DE MORA	R\$	-157.000
1.3.2.1.01.0.1.0084 - RENDIMENTOS DE APLICAÇÕES DE CURTO PRAZO EM CONTA CORRENTE - RECURSOS DE TAXAS PELA PRESTAÇÃO DE SERVIÇOS	R\$	16.064.000
1.3.2.1.01.0.1.9084 - DEDUÇÃO - RENDIMENTOS DE APLICAÇÕES DE CURTO PRAZO EM CONTA CORRENTE - RECURSOS DE TAXAS PELA PRESTAÇÃO DE SERVIÇOS	R\$	-4.819.000
1.759.0141 - RECURSOS VINCULADOS A FUNDOS	R\$	38.027.000
1.3.2.1.01.0.1.0065 - RENDIMENTO APLICAÇÃO CURTO PRAZO EM CONTA CORRENTE - RECURSOS VINCULADOS A FUNDOS	R\$	2.492.000
1.3.2.1.01.0.1.9065 - DEDUÇÃO - RENDIMENTO APLICAÇÃO CURTO PRAZO EM CONTA CORRENTE - RECURSOS VINCULADOS A FUNDOS	R\$	-747.000
1.6.4.1.01.0.1.0003 - RETORNO DE OPERAÇÕES, JUROS E ENCARGOS FINANCEIROS	R\$	51.768.000
1.6.4.1.01.0.1.0004 - ATUALIZAÇÃO MONETÁRIA DE RETORNO DE OPERAÇÕES, JUROS E ENCARGOS FINANCEIROS	R\$	17.000

RECEITAS POR FONTES, ÓRGÃO E UNIDADE ORÇAMENTÁRIA
(Lei nº 21.527, LDO 2023)

1.6.4.1.01.0.1.9003 - DEDUÇÃO - RETORNO DE OPERAÇÕES, JUROS E ENCARGOS FINANCEIROS	R\$	-15.530.000
1.6.4.1.01.0.1.9004 - DEDUÇÃO - ATUALIZAÇÃO MONETÁRIA DE RETORNO DE OPERAÇÕES, JUROS E ENCARGOS FINANCEIROS	R\$	-5.000
1.6.4.1.01.0.5.0002 - RETORNO DE OPERAÇÕES, JUROS E ENCARGOS FINANCEIROS - MULTA DE MORA	R\$	29.000
1.6.4.1.01.0.5.9002 - DEDUÇÃO - RETORNO DE OPERAÇÕES, JUROS E ENCARGOS FINANCEIROS - MULTA DE MORA	R\$	-9.000
1.6.4.1.01.0.6.0002 - RETORNO DE OPERAÇÕES, JUROS E ENCARGOS FINANCEIROS - JUROS DE MORA	R\$	12.000
1.6.4.1.01.0.6.9002 - DEDUÇÃO - RETORNO DE OPERAÇÕES, JUROS E ENCARGOS FINANCEIROS - JUROS DE MORA	R\$	-4.000
1.9.2.2.01.1.1.0001 - RESTITUIÇÃO DE CONVÊNIOS - PRIMÁRIAS	R\$	5.000
1.9.2.2.01.1.1.9001 - DEDUÇÃO DE RESTITUIÇÃO DE CONVÊNIOS - PRIMÁRIAS	R\$	-1.000
3360 - SECRETARIA DE ESTADO DE INDÚSTRIA, COMÉRCIO E SERVIÇOS - ENTIDADES JURISDICIONADAS		
3361 - GOIÁS TURISMO - AGÊNCIA ESTADUAL DE TURISMO	R\$	14.954.000
1.500.0100 - RECURSOS NÃO VINCULADOS DE IMPOSTOS - RECEITAS ORDINÁRIAS	R\$	333.000
1.3.2.1.01.0.1.0028 - RENDIMENTO APLICAÇÃO CURTO PRAZO EM CONTA CORRENTE - RECURSOS NÃO VINCULADOS DE IMPOSTOS	R\$	500.000
1.3.2.1.01.0.1.9028 - DEDUÇÃO - RENDIMENTO APLICAÇÃO CURTO PRAZO EM CONTA CORRENTE - RECURSOS NÃO VINCULADOS DE IMPOSTOS	R\$	-167.000
1.700.0290 - OUTRAS TRANSFERÊNCIAS DE CONVÊNIOS OU INSTRUMENTOS CONGÊNERES DA UNIÃO - ADMINISTRAÇÃO INDIRECTA	R\$	2.571.000
1.3.2.1.01.0.1.0006 - REMUNERAÇÃO DE DEPÓSITOS DE POUPANÇA - OUTRAS TRANSFERÊNCIAS DE CONVÊNIOS OU INSTRUMENTOS CONGÊNERES DA UNIÃO	R\$	25.000
1.3.2.1.01.0.1.0007 - RENDIMENTOS DE APLICAÇÕES DE CURTO PRAZO EM CONTA CORRENTE - OUTRAS TRANSFERÊNCIAS DE CONVÊNIOS OU INSTRUMENTOS CONGÊNERES DA UNIÃO	R\$	4.000
1.7.1.7.99.0.1.0003 - TRANSFERÊNCIAS DE CONVÊNIOS DA UNIÃO DESTINADOS PARA O SETOR DE TURISMO	R\$	20.000
2.4.1.4.99.0.1.0002 - TRANSFERÊNCIAS DE CONVÊNIOS DA UNIÃO DESTINADOS PARA O SETOR DE TURISMO	R\$	2.522.000
1.753.0161 - RECURSOS PROVENIENTES DE TAXAS E CONTRIBUIÇÕES - TAXAS POR SERVIÇOS PÚBLICOS	R\$	5.134.000
1.1.2.2.01.0.1.0010 - TAXA DE ANTECIPAÇÃO - PRODUZIR	R\$	5.142.000
1.1.2.2.01.0.1.0014 - TAXA DE ANTECIPAÇÃO - MICROPRODUZIR	R\$	1.000
1.3.2.1.01.0.1.9084 - DEDUÇÃO - RENDIMENTOS DE APLICAÇÕES DE CURTO PRAZO EM CONTA CORRENTE - RECURSOS DE TAXAS PELA PRESTAÇÃO DE SERVIÇOS	R\$	-9.000
1.799.0164 - OUTRAS VINCULAÇÕES LEGAIS - CONTRIBUIÇÃO PRODUZIR	R\$	6.916.000
1.3.2.1.01.0.1.0095 - RENDIMENTOS DE APLICAÇÕES DE CURTO PRAZO EM CONTA CORRENTE - RECURSOS DA CONTRIBUIÇÃO PRODUZIR	R\$	300.000
1.3.2.1.01.0.1.9095 - DEDUÇÃO - RENDIMENTOS DE APLICAÇÕES DE CURTO PRAZO EM CONTA CORRENTE - RECURSOS DA CONTRIBUIÇÃO PRODUZIR	R\$	-90.000
1.9.9.9.99.2.1.0076 - CONTRIBUIÇÃO CULT/ESP/TUR/OVG - PRODUZIR - LEI 20.695/19	R\$	6.706.000
3362 - JUNTA COMERCIAL DO ESTADO DE GOIÁS - JUCEG	R\$	32.698.000
1.501.0220 - OUTROS RECURSOS NÃO VINCULADOS - DIRETAMENTE ARRECADADOS PRÓPRIOS	R\$	27.000

RECEITAS POR FONTES, ÓRGÃO E UNIDADE ORÇAMENTÁRIA
 (Lei nº 21.527, LDO 2023)

1.3.2.1.01.0.1.0020 - RENDIMENTOS DE APLICAÇÕES DE CURTO PRAZO EM CONTA CORRENTE - OUTROS RECURSOS NÃO VINCULADOS - RECURSOS DIRETAMENTE ARRECADADOS PRÓPRIOS	R\$	1.000
1.9.2.1.01.0.1.0014 - INDENIZAÇÕES POR PREJUÍZOS CAUSADOS AO ERÁRIO PÚBLICO	R\$	15.000
1.9.2.1.01.0.1.9014 - DEDUÇÃO - INDENIZAÇÕES POR PREJUÍZOS CAUSADOS AO ERÁRIO PÚBLICO	R\$	-4.000
1.9.2.1.03.0.1.0005 - INDENIZAÇÃO POR SINISTRO	R\$	21.000
1.9.2.1.03.0.1.9005 - DEDUÇÃO - INDENIZAÇÃO POR SINISTRO	R\$	-6.000
1.753.0161 - RECURSOS PROVENIENTES DE TAXAS E CONTRIBUIÇÕES - TAXAS POR SERVIÇOS PÚBLICOS	R\$	32.671.000
1.1.2.2.01.0.1.0001 - TAXAS PELA PRESTAÇÃO DE SERVIÇOS	R\$	34.829.000
1.1.2.2.01.0.1.0002 - TAXA DE EXPEDIÇÃO DE DOCUMENTOS	R\$	10.643.000
1.1.2.2.01.0.1.9001 - DEDUÇÃO - TAXAS PELA PRESTAÇÃO DE SERVIÇOS	R\$	-10.449.000
1.1.2.2.01.0.1.9002 - DEDUÇÃO - TAXA DE EXPEDIÇÃO DE DOCUMENTOS	R\$	-3.193.000
1.3.2.1.01.0.1.0084 - RENDIMENTOS DE APLICAÇÕES DE CURTO PRAZO EM CONTA CORRENTE - RECURSOS DE TAXAS PELA PRESTAÇÃO DE SERVIÇOS	R\$	1.201.000
1.3.2.1.01.0.1.9084 - DEDUÇÃO - RENDIMENTOS DE APLICAÇÕES DE CURTO PRAZO EM CONTA CORRENTE - RECURSOS DE TAXAS PELA PRESTAÇÃO DE SERVIÇOS	R\$	-360.000
4000 - SECRETARIA-GERAL DA GOVERNADORIA		
4001 - GABINETE DO CHEFE DA SECRETARIA-GERAL DA GOVERNADORIA	R\$	50.000
1.700.0280 - OUTRAS TRANSFERÊNCIAS DE CONVÊNIOS OU INSTRUMENTOS CONGÊNERES DA UNIÃO - ADMINISTRAÇÃO DIRETA	R\$	50.000
2.4.1.4.99.0.1.0003 - TRANSFERÊNCIAS DE CONVÊNIOS DA UNIÃO DESTINADOS PARA A INFRAESTRUTURA	R\$	50.000
4060 - SECRETARIA-GERAL DA GOVERNADORIA - ENTIDADES JURISDICIONADAS		
4063 - AGÊNCIA GOIANA DE INFRAESTRUTURA E TRANSPORTES - GOINFRA	R\$	158.395.000
1.500.0100 - RECURSOS NÃO VINCULADOS DE IMPOSTOS - RECEITAS ORDINÁRIAS	R\$	12.000
1.3.2.1.01.0.1.0034 - REMUNERAÇÃO DE DEPÓSITOS DE POUPANÇA DE CONTRAPARTIDA DE CONVÊNIOS - RECURSOS NÃO VINCULADOS DE IMPOSTOS	R\$	12.000
1.501.0129 - OUTROS RECURSOS NÃO VINCULADOS - CONCESSÕES, PERMISSÕES E DELEGAÇÕES	R\$	183.000
1.3.1.1.02.0.1.0021 - LICENÇA DE USO E OCUPAÇÃO DO SOLO NAS FAIXAS DE DOMÍNIO E LINDEIRAS	R\$	1.505.000
1.3.1.1.02.0.1.0022 - PERMISSÃO DE USO DE ÁREA NOS AERÓDROMOS	R\$	36.000
1.3.1.1.02.0.1.9021 - DEDUÇÃO - LICENÇA DE USO E OCUPAÇÃO DO SOLO NAS FAIXAS DE DOMÍNIO E LINDEIRAS	R\$	-1.355.000
1.3.1.1.02.0.1.9022 - DEDUÇÃO - PERMISSÃO DE USO DE ÁREA NOS AERÓDROMOS	R\$	-11.000
1.3.2.1.01.0.1.0088 - RENDIMENTOS DE APLICAÇÕES DE CURTO PRAZO EM CONTA CORRENTE - RECURSOS DE CONCESSÕES, PERMISSÕES E DELEGAÇÕES	R\$	11.000
1.3.2.1.01.0.1.9088 - DEDUÇÃO - RENDIMENTOS DE APLICAÇÕES DE CURTO PRAZO EM CONTA CORRENTE - RECURSOS DE CONCESSÕES, PERMISSÕES E DELEGAÇÕES	R\$	-3.000

RECEITAS POR FONTES, ÓRGÃO E UNIDADE ORÇAMENTÁRIA
 (Lei nº 21.527, LDO 2023)

1.501.0220 - OUTROS RECURSOS NÃO VINCULADOS - DIRETAMENTE ARRECADADOS PRÓPRIOS	R\$	2.206.000
1.3.2.1.01.0.1.0020 - RENDIMENTOS DE APLICAÇÕES DE CURTO PRAZO EM CONTA CORRENTE - OUTROS RECURSOS NÃO VINCULADOS - RECURSOS DIRETAMENTE ARRECADADOS PRÓPRIOS	R\$	120.000
1.3.2.1.01.0.1.9020 - DEDUÇÃO - RENDIMENTOS DE APLICAÇÕES DE CURTO PRAZO EM CONTA CORRENTE - OUTROS RECURSOS NÃO VINCULADOS - RECURSOS DIRETAMENTE ARRECADADOS PRÓPRIOS	R\$	-36.000
1.9.1.1.09.0.1.0008 - MULTAS PREVISTAS EM CONTRATOS	R\$	8.000
1.9.1.1.09.0.1.0011 - JUROS PREVISTOS EM CONTRATOS	R\$	2.000
1.9.1.1.09.0.1.9008 - DEDUÇÃO - MULTAS PREVISTAS EM CONTRATOS	R\$	-2.000
1.9.1.1.09.0.1.9011 - DEDUÇÃO - JUROS PREVISTOS EM CONTRATOS	R\$	-1.000
1.9.2.2.06.3.1.0021 - RESTITUIÇÃO DE VALORES SEQUESTRADOS JUDICIALMENTE EM EXERCÍCIOS ANTERIORES	R\$	21.000
1.9.2.2.06.3.1.9021 - DEDUÇÃO - RESTITUIÇÃO DE VALORES SEQUESTRADOS JUDICIALMENTE EM EXERCÍCIOS ANTERIORES	R\$	-6.000
1.9.2.2.99.0.1.0021 - RESTITUIÇÕES DE PAGAMENTOS INDEVIDOS	R\$	3.000.000
1.9.2.2.99.0.1.9021 - DEDUÇÃO - RESTITUIÇÕES DE PAGAMENTOS INDEVIDOS	R\$	-900.000
1.700.0290 - OUTRAS TRANSFERÊNCIAS DE CONVÊNIOS OU INSTRUMENTOS CONGÊNERES DA UNIÃO - ADMINISTRAÇÃO INDIRETA	R\$	10.183.000
1.3.2.1.01.0.1.0006 - REMUNERAÇÃO DE DEPÓSITOS DE POUPANÇA - OUTRAS TRANSFERÊNCIAS DE CONVÊNIOS OU INSTRUMENTOS CONGÊNERES DA UNIÃO	R\$	160.000
1.3.2.1.01.0.1.0007 - RENDIMENTOS DE APLICAÇÕES DE CURTO PRAZO EM CONTA CORRENTE - OUTRAS TRANSFERÊNCIAS DE CONVÊNIOS OU INSTRUMENTOS CONGÊNERES DA UNIÃO	R\$	23.000
2.4.1.4.99.0.1.0003 - TRANSFERÊNCIAS DE CONVÊNIOS DA UNIÃO DESTINADOS PARA A INFRAESTRUTURA	R\$	10.000.000
1.702.0291 - OUTRAS TRANSFERÊNCIAS DE CONVÊNIOS OU INSTRUMENTOS CONGÊNERES DOS MUNICÍPIOS - ADMINISTRAÇÃO INDIRETA	R\$	21.000
1.3.2.1.01.0.1.0005 - REMUNERAÇÃO DE DEPÓSITOS DE POUPANÇA - OUTRAS TRANSFERÊNCIAS DE CONVÊNIOS OU INSTRUMENTOS CONGÊNERES DOS MUNICÍPIOS	R\$	18.000
1.3.2.1.01.0.1.0016 - RENDIMENTOS DE APLICAÇÕES EM CDB - OUTRAS TRANSFERÊNCIAS DE CONVÊNIOS OU INSTRUMENTOS CONGÊNERES DOS MUNICÍPIOS	R\$	3.000
1.752.0125 - RECURSOS VINCULADOS AO TRÂNSITO	R\$	129.118.000
1.3.2.1.01.0.1.0071 - RENDIMENTOS DE APLICAÇÃO DE CURTO PRAZO EM CONTA CORRENTE - RECURSOS VINCULADOS AO TRÂNSITO	R\$	3.200.000
1.3.2.1.01.0.1.0072 - RENDIMENTOS DE APLICAÇÕES EM CDB/RDB - RECURSOS VINCULADOS AO TRÂNSITO	R\$	344.000
1.9.1.1.14.0.1.0001 - MULTAS PREVISTAS NO CÓDIGO DE TRÂNSITO BRASILEIRO - CTB	R\$	125.648.000
1.9.1.1.14.0.1.9001 - DEDUÇÃO - MULTAS PREVISTAS NO CÓDIGO DE TRÂNSITO BRASILEIRO - CTB	R\$	-74.000
1.753.0161 - RECURSOS PROVENIENTES DE TAXAS E CONTRIBUIÇÕES - TAXAS POR SERVIÇOS PÚBLICOS	R\$	16.672.000
1.1.2.2.01.0.1.0008 - TAXA ATESTADO DE CAPACIDADE TÉCNICA	R\$	6.000
1.1.2.2.01.0.1.0019 - TAXA DE FAIXA DE DOMÍNIO	R\$	340.000
1.1.2.2.01.0.1.0020 - TAXA AUTORIZAÇÃO ESPECIAL DE TRÂNSITO	R\$	7.472.000
1.1.2.2.01.0.1.9008 - DEDUÇÃO - TAXA ATESTADO DE CAPACIDADE TÉCNICA	R\$	-2.000
1.1.2.2.01.0.1.9019 - DEDUÇÃO - TAXA DE FAIXA DE DOMÍNIO	R\$	-102.000

RECEITAS POR FONTES, ÓRGÃO E UNIDADE ORÇAMENTÁRIA
 (Lei nº 21.527, LDO 2023)

1.1.2.2.01.0.1.9020 - DEDUÇÃO - TAXA AUTORIZAÇÃO ESPECIAL DE TRÂNSITO	R\$	-2.242.000
1.3.2.1.01.0.1.0084 - RENDIMENTOS DE APLICAÇÕES DE CURTO PRAZO EM CONTA CORRENTE - RECURSOS DE TAXAS PELA PRESTAÇÃO DE SERVIÇOS	R\$	16.000.000
1.3.2.1.01.0.1.9084 - DEDUÇÃO - RENDIMENTOS DE APLICAÇÕES DE CURTO PRAZO EM CONTA CORRENTE - RECURSOS DE TAXAS PELA PRESTAÇÃO DE SERVIÇOS	R\$	-4.800.000
4063 - AGÊNCIA GOIANA DE INFRAESTRUTURA E TRANSPORTES - GOINFRA		
4080 - FUNDO CONSTITUCIONAL DE TRANSPORTES - FCT	R\$	253.156.000
1.501.0129 - OUTROS RECURSOS NÃO VINCULADOS - CONCESSÕES, PERMISSÕES E DELEGAÇÕES	R\$	1.230.000
1.3.1.1.02.0.1.0021 - LICENÇA DE USO E OCUPAÇÃO DO SOLO NAS FAIXAS DE DOMÍNIO E LINDEIRAS	R\$	1.355.000
1.3.1.1.02.0.1.9021 - DEDUÇÃO - LICENÇA DE USO E OCUPAÇÃO DO SOLO NAS FAIXAS DE DOMÍNIO E LINDEIRAS	R\$	-125.000
1.750.0117 - RECURSOS DA CONTRIBUIÇÃO DE INTERVENÇÃO NO DOMÍNIO ECONÔMICO - CIDE	R\$	27.000
1.3.2.1.01.0.1.0008 - REMUNERAÇÃO DE DEPÓSITOS BANCÁRIOS - RECURSOS VINCULADOS À CIDE	R\$	27.000
1.752.0125 - RECURSOS VINCULADOS AO TRÂNSITO	R\$	23.929.000
1.9.1.1.14.0.1.0001 - MULTAS PREVISTAS NO CÓDIGO DE TRÂNSITO BRASILEIRO - CTB	R\$	23.929.000
1.753.0161 - RECURSOS PROVENIENTES DE TAXAS E CONTRIBUIÇÕES - TAXAS POR SERVIÇOS PÚBLICOS	R\$	227.970.000
1.1.2.2.01.0.1.0001 - TAXAS PELA PRESTAÇÃO DE SERVIÇOS	R\$	212.851.000
1.3.2.1.01.0.1.0084 - RENDIMENTOS DE APLICAÇÕES DE CURTO PRAZO EM CONTA CORRENTE - RECURSOS DE TAXAS PELA PRESTAÇÃO DE SERVIÇOS	R\$	21.598.000
1.3.2.1.01.0.1.9084 - DEDUÇÃO - RENDIMENTOS DE APLICAÇÕES DE CURTO PRAZO EM CONTA CORRENTE - RECURSOS DE TAXAS PELA PRESTAÇÃO DE SERVIÇOS	R\$	-6.479.000
4060 - SECRETARIA-GERAL DA GOVERNADORIA - ENTIDADES JURISDICIONADAS		
4091 - GOIAS TELECOMUNICACOES S.A. - GOIASTELECOM	R\$	270.000
1.501.0220 - OUTROS RECURSOS NÃO VINCULADOS - DIRETAMENTE ARRECADADOS PRÓPRIOS	R\$	270.000
1.6.1.1.04.0.1.0011 - RECEITA DE SERVIÇOS DE CONECTIVIDADE	R\$	270.000
4093 - METROBUS TRANSPORTE COLETIVO S/A	R\$	61.387.000
1.501.0129 - OUTROS RECURSOS NÃO VINCULADOS - CONCESSÕES, PERMISSÕES E DELEGAÇÕES	R\$	1.320.000
1.3.1.1.02.0.1.0023 - CONCESSÃO E PERMISSÃO DE USO DE SALA DOS TERMINAIS	R\$	1.320.000
1.501.0220 - OUTROS RECURSOS NÃO VINCULADOS - DIRETAMENTE ARRECADADOS PRÓPRIOS	R\$	51.116.000
1.6.1.1.01.0.1.0042 - RECEITA DE VENDA DE PASSAGENS A BORDO	R\$	631.000
1.6.1.1.01.0.1.0045 - RECEITA DE VENDA DE SITPASS - CONSÓRCIO REDEMOB	R\$	50.294.000
1.9.2.3.99.0.1.0001 - RESSARCIMENTO DE ACIDENTE DE TRÂNSITO VEÍCULO EMPRESA	R\$	5.000

RECEITAS POR FONTES, ÓRGÃO E UNIDADE ORÇAMENTÁRIA
(Lei nº 21.527, LDO 2023)

1.9.9.9.99.2.1.0083 - ATUALIZAÇÕES E CORREÇÕES MONETÁRIAS DE DEPÓSITOS JUDICIAIS	R\$	6.000
1.9.9.9.99.2.1.0084 - RECEITA DE VENDA DE SUCATAS (PNEUS USADOS/ÓLEO QUEIMADO/FERRO E ALUMÍNIO)	R\$	180.000
1.703.0292 - OUTRAS TRANSFERÊNCIAS DE CONVÊNIOS OU INSTRUMENTOS CONGÊNERES DE OUTRAS ENTIDADES - ADMINISTRAÇÃO INDIRETA	R\$	8.951.000
7.7.5.9.99.0.1.0005 - TRANSFERÊNCIA DE CONVÊNIO PROGRAMA TRANSPORTE CIDADÃO	R\$	8.951.000
4094 - AGÊNCIA GOIANA DE HABITAÇÃO S/A	R\$	17.645.000
1.500.0100 - RECURSOS NÃO VINCULADOS DE IMPOSTOS - RECEITAS ORDINÁRIAS	R\$	294.000
1.3.2.1.01.0.1.0028 - RENDIMENTO APLICAÇÃO CURTO PRAZO EM CONTA CORRENTE - RECURSOS NÃO VINCULADOS DE IMPOSTOS	R\$	294.000
1.501.0220 - OUTROS RECURSOS NÃO VINCULADOS - DIRETAMENTE ARRECADADOS PRÓPRIOS	R\$	4.094.000
1.3.2.1.01.0.1.0020 - RENDIMENTOS DE APLICAÇÕES DE CURTO PRAZO EM CONTA CORRENTE - OUTROS RECURSOS NÃO VINCULADOS - RECURSOS DIRETAMENTE ARRECADADOS PRÓPRIOS	R\$	173.000
1.6.1.1.01.0.1.0041 - SERVIÇOS DE ADMINISTRAÇÃO DA CARTEIRA HABITACIONAL IMOBILIÁRIA	R\$	3.872.000
1.6.1.1.01.0.1.0047 - RECEITA DE TARIFAS DE EXPEDIENTE - AGEHAB	R\$	36.000
1.9.2.2.06.3.1.0012 - RESTITUIÇÃO DE PAGAMENTOS NÃO EFETIVADOS NA EXEC. DE CONVÊNIOS - CONTRAPARTIDA CONVENIENTE	R\$	13.000
1.700.0290 - OUTRAS TRANSFERÊNCIAS DE CONVÊNIOS OU INSTRUMENTOS CONGÊNERES DA UNIÃO - ADMINISTRAÇÃO INDIRETA	R\$	13.022.000
1.3.2.1.01.0.1.0006 - REMUNERAÇÃO DE DEPÓSITOS DE POUPANÇA - OUTRAS TRANSFERÊNCIAS DE CONVÊNIOS OU INSTRUMENTOS CONGÊNERES DA UNIÃO	R\$	219.000
1.3.2.1.01.0.1.0007 - RENDIMENTOS DE APLICAÇÕES DE CURTO PRAZO EM CONTA CORRENTE - OUTRAS TRANSFERÊNCIAS DE CONVÊNIOS OU INSTRUMENTOS CONGÊNERES DA UNIÃO	R\$	100.000
1.7.1.7.99.0.1.0027 - TRANSFERÊNCIA DE CONVÊNIO PARA GESTÃO CONDOMINIAL E PATRIMONIAL	R\$	1.157.000
2.4.1.4.99.0.1.0003 - TRANSFERÊNCIAS DE CONVÊNIOS DA UNIÃO DESTINADOS PARA A INFRAESTRUTURA	R\$	11.546.000
1.703.0292 - OUTRAS TRANSFERÊNCIAS DE CONVÊNIOS OU INSTRUMENTOS CONGÊNERES DE OUTRAS ENTIDADES - ADMINISTRAÇÃO INDIRETA	R\$	34.000
1.3.2.1.01.0.1.0002 - RECEITA DE REMUNERAÇÃO DE DEPÓSITOS DE POUPANÇA - OUTRAS TRANSFERÊNCIAS DE CONVÊNIOS OU INSTRUMENTOS CONGÊNERES DE OUTRAS ENTIDADES	R\$	1.000
1.7.5.9.99.0.1.0006 - TRANSFERÊNCIA DE RECURSOS AO SEGURO PRESTAMISTA PARA COBERTURA DA CARTEIRA HABITACIONAL	R\$	33.000
1.756.0227 - RECURSOS DE ALIENAÇÃO DE BENS/ATIVOS - ADMINISTRAÇÃO INDIRETA	R\$	201.000
1.3.2.1.01.0.1.0079 - RENDIMENTOS DE APLICAÇÕES DE CURTO PRAZO EM CONTA CORRENTE - ALIENAÇÃO DE BENS ATIVOS	R\$	153.000
2.2.2.1.01.0.1.0011 - ALIENAÇÃO DE IMÓVEIS URBANOS - AGEHAB	R\$	48.000
4200 - SECRETARIA DE ESTADO DA RETOMADA		
4201 - GABINETE DO SECRETÁRIO DE ESTADO DA RETOMADA	R\$	600.000
1.665.0274 - TRANSFERÊNCIAS DE CONVÊNIOS E INSTRUMENTOS CONGÊNERES VINCULADOS À ASSISTÊNCIA SOCIAL - COM ÓRGÃOS FEDERAIS	R\$	600.000
1.7.1.7.52.0.1.0005 - TRANSFÊRENCIAS DE CONVÊNIOS DA UNIÃO DESTINADAS A PROGRAMAS DE ASSISTÊNCIA SOCIAL	R\$	500.000
2.4.1.4.99.0.1.0024 - TRANSFÊRENCIAS DE CONVÊNIOS DA UNIÃO DESTINADAS A PROGRAMAS DE ASSISTÊNCIA SOCIAL	R\$	100.000

RECEITAS POR FONTES, ÓRGÃO E UNIDADE ORÇAMENTÁRIA
 (Lei nº 21.527, LDO 2023)

4250 - FUNDO ESTADUAL DO TRABALHO	R\$	1.020.000
1.714.0236 - TRANSFERÊNCIAS FUNDO A FUNDO DE RECURSOS DO FUNDO DE AMPARO AO TRABALHADOR - FAT - CORRENTES	R\$	970.000
1.7.1.9.59.0.1.0001 - TRANSFERÊNCIA DE RECURSOS DO FUNDO DE AMPARO DO TRABALHADOR - FAT	R\$	970.000
1.714.0237 - TRANSFERÊNCIAS FUNDO A FUNDO DE RECURSOS DO FUNDO DE AMPARO AO TRABALHADOR - FAT - CAPITAL	R\$	50.000
2.4.1.9.59.0.1.0001 - TRANSFERÊNCIA DE RECURSOS DO FUNDO DE AMPARO DO TRABALHADOR - FAT	R\$	50.000
ESTADO DE GOIÁS - TESOUREO ESTADUAL		
	R\$	25.405.520.000
1.500.0100 - RECURSOS NÃO VINCULADOS DE IMPOSTOS - RECEITAS ORDINÁRIAS	R\$	24.799.253.000
1.1.1.2.51.0.1.0001 - IMPOSTO SOBRE A PROPRIEDADE DE VEÍCULOS AUTOMOTORES	R\$	1.593.904.000
1.1.1.2.51.0.1.0002 - ATUALIZAÇÃO MONETÁRIA DO IMPOSTO SOBRE A PROPRIEDADE DE VEÍCULOS AUTOMOTORES	R\$	866.000
1.1.1.2.51.0.1.0003 - IMPOSTO SOBRE A PROPRIEDADE DE VEÍCULOS AUTOMOTORES - AUTO DE INFRAÇÃO	R\$	338.663.000
1.1.1.2.51.0.1.0004 - ATUALIZAÇÃO MONETÁRIA DO IMPOSTO SOBRE A PROPRIEDADE DE VEÍCULOS AUTOMOTORES - AUTO INFRAÇÃO	R\$	47.452.000
1.1.1.2.51.0.1.9101 - DEDUÇÃO - IMPOSTO SOBRE A PROPRIEDADE DE VEÍCULOS AUTOMOTORES PARA FORMAÇÃO DO FUNDEB 10%	R\$	-204.047.000
1.1.1.2.51.0.1.9102 - DEDUÇÃO - RECEITA DE TRANSFERÊNCIA LEGAL AOS MUNICÍPIOS IPVA 10%	R\$	-204.047.000
1.1.1.2.51.0.1.9103 - DEDUÇÃO DAS RECEITAS DE TRANSFERÊNCIAS CONSTITUCIONAIS AOS MUNICÍPIOS IPVA 40%	R\$	-816.190.000
1.1.1.2.51.0.3.0001 - IMPOSTO SOBRE A PROPRIEDADE DE VEÍCULOS AUTOMOTORES - DÍVIDA ATIVA	R\$	10.639.000
1.1.1.2.51.0.3.0002 - ATUALIZAÇÃO MONETÁRIA DO IMPOSTO SOBRE A PROPRIEDADE DE VEÍCULOS AUTOMOTORES - DÍVIDA ATIVA	R\$	6.896.000
1.1.1.2.51.0.5.0001 - IMPOSTO SOBRE A PROPRIEDADE DE VEÍCULOS AUTOMOTORES - MULTA DE MORA	R\$	24.063.000
1.1.1.2.51.0.6.0001 - IMPOSTO SOBRE A PROPRIEDADE DE VEÍCULOS AUTOMOTORES - JUROS DE MORA	R\$	1.783.000
1.1.1.2.51.0.6.0002 - IPVA - AUTO DE INFRAÇÃO - JUROS DE MORA	R\$	12.599.000
1.1.1.2.51.0.6.0003 - JUROS DE FINANCIAMENTO/PARCELAMENTO DO IPVA	R\$	623.000
1.1.1.2.51.0.8.0001 - IMPOSTO SOBRE A PROPRIEDADE DE VEÍCULOS AUTOMOTORES - DÍVIDA ATIVA - JUROS DE MORA	R\$	2.893.000
1.1.1.2.51.0.8.0002 - JUROS DE FINANCIAMENTO PARCELAMENTO IPVA - DÍVIDA ATIVA	R\$	92.000
1.1.1.2.52.0.1.0001 - IMPOSTO SOBRE TRANSMISSÃO ?CAUSA MORTIS? E DOAÇÃO DE BENS E DIREITOS	R\$	636.783.000
1.1.1.2.52.0.1.0002 - ATUALIZAÇÃO MONETÁRIA DO IMPOSTO SOBRE TRANSMISSÃO ?CAUSA MORTIS? E DOAÇÃO DE BENS E DIREITOS	R\$	6.516.000
1.1.1.2.52.0.1.0003 - IMPOSTO SOBRE TRANSMISSÃO ?CAUSA MORTIS? E DOAÇÃO DE BENS E DIREITOS - AUTO DE INFRAÇÃO	R\$	74.347.000
1.1.1.2.52.0.1.0004 - ATUALIZAÇÃO MONETÁRIA DO IMPOSTO SOBRE TRANSMISSÃO ?CAUSA MORTIS? E DOAÇÃO DE BENS E DIREITOS - AUTO DE INFRAÇÃO	R\$	28.153.000
1.1.1.2.52.0.1.9101 - DEDUÇÃO - IMPOSTO SOBRE TRANSMISSÃO ?CAUSA MORTIS? E DOAÇÃO DE BENS E DIREITOS PARA FORMAÇÃO DO FUNDEB	R\$	-151.530.000
1.1.1.2.52.0.3.0001 - IMPOSTO SOBRE TRANSMISSÃO ?CAUSA MORTIS? E DOAÇÃO DE BENS E DIREITOS - DÍVIDA ATIVA	R\$	3.224.000
1.1.1.2.52.0.3.0002 - ATUALIZAÇÃO MONETÁRIA DO IMPOSTO SOBRE TRANSMISSÃO ?CAUSA MORTIS? E DOAÇÃO DE BENS E DIREITOS - DÍVIDA ATIVA	R\$	2.713.000

RECEITAS POR FONTES, ÓRGÃO E UNIDADE ORÇAMENTÁRIA
 (Lei nº 21.527, LDO 2023)

1.1.1.2.52.0.5.0001 - IMPOSTO SOBRE TRANSMISSÃO ?CAUSA MORTIS? E DOAÇÃO DE BENS E DIREITOS - MULTA DE MORA	R\$	2.512.000
1.1.1.2.52.0.6.0001 - IMPOSTO SOBRE TRANSMISSÃO ?CAUSA MORTIS? E DOAÇÃO DE BENS E DIREITOS - JUROS DE MORA	R\$	668.000
1.1.1.2.52.0.6.0002 - IMPOSTO SOBRE TRANSMISSÃO ?CAUSA MORTIS? E DOAÇÃO DE BENS E DIREITOS - AUTO DE INFRAÇÃO - JUROS DE MORA	R\$	1.768.000
1.1.1.2.52.0.6.0003 - JUROS DE FINANCIAMENTO/PARCELAMENTO DO ITCD	R\$	539.000
1.1.1.2.52.0.8.0001 - IMPOSTO SOBRE TRANSMISSÃO ?CAUSA MORTIS? E DOAÇÃO DE BENS E DIREITOS - DÍVIDA ATIVA - JUROS DE MORA	R\$	359.000
1.1.1.2.52.0.8.0002 - JUROS DE FINANCIAMENTO PARCELAMENTO ITCD - DÍVIDA ATIVA	R\$	70.000
1.1.1.3.03.1.1.0001 - IMPOSTO SOBRE A RENDA - RETIDO NA FONTE - TRABALHO	R\$	2.272.841.000
1.1.1.3.03.4.1.0001 - IMPOSTO SOBRE A RENDA - RETIDO NA FONTE - OUTROS RENDIMENTOS - PESSOA JURÍDICA	R\$	7.799.000
1.1.1.3.03.4.1.0002 - IMPOSTO SOBRE A RENDA - RETIDO NA FONTE - OUTROS RENDIMENTOS - PESSOA FÍSICA	R\$	901.000
1.1.1.4.50.1.1.0001 - IMPOSTO SOBRE OPERAÇÕES RELATIVAS À CIRCULAÇÃO DE MERCADORIAS E SOBRE PRESTAÇÕES DE SERVIÇOS DE TRANSPORTE INTERESTADUAL E INTERMUNICIPAL E DE COMUNICAÇÃO	R\$	976.000
1.1.1.4.50.1.1.0002 - ICMS SUBSTITUIÇÃO OPERAÇÃO POSTERIOR (SAÍDA)	R\$	5.756.646.000
1.1.1.4.50.1.1.0003 - ICMS DIFERENCIAL DE ALÍQUOTA	R\$	606.205.000
1.1.1.4.50.1.1.0004 - ICMS IMPORTAÇÃO	R\$	278.378.000
1.1.1.4.50.1.1.0005 - ICMS DIFERENCIAL DE ALÍQUOTA NÃO CONTRIBUINTE (CONV. ICMS 93/2015 - CONFAZ)	R\$	9.448.000
1.1.1.4.50.1.1.0006 - ICMS FOMENTAR - PARTE INCENTIVADA (LEILÃO)	R\$	27.324.000
1.1.1.4.50.1.1.0007 - ICMS DIFERENCIAL DE ALÍQUOTA - SOLIDARIEDADE DO DESTINATÁRIO	R\$	374.000
1.1.1.4.50.1.1.0008 - ICMS - SIMPLES NACIONAL	R\$	923.040.000
1.1.1.4.50.1.1.0012 - ICMS DIFERENCIAL DE ALÍQUOTA SIMPLES NACIONAL - COMERCIALIZAÇÃO	R\$	213.637.000
1.1.1.4.50.1.1.0013 - ICMS SUBSTITUIÇÃO SERVIÇO DE TRANSPORTE	R\$	185.255.000
1.1.1.4.50.1.1.0014 - ICMS SUBSTITUIÇÃO SERVIÇO DE COMUNICAÇÃO	R\$	4.617.000
1.1.1.4.50.1.1.0015 - ICMS AUTO DE INFRAÇÃO	R\$	385.346.000
1.1.1.4.50.1.1.0016 - ATUALIZAÇÃO MONETÁRIA - ICMS NORMAL	R\$	24.757.000
1.1.1.4.50.1.1.0017 - ATUALIZAÇÃO MONETÁRIA - ICMS SUBSTITUIÇÃO OPERAÇÃO ANTERIOR	R\$	40.000
1.1.1.4.50.1.1.0018 - ATUALIZAÇÃO MONETÁRIA - ICMS SUBSTITUIÇÃO OPERAÇÃO POSTERIOR	R\$	478.000
1.1.1.4.50.1.1.0019 - ATUALIZAÇÃO MONETÁRIA - ICMS SUBSTITUIÇÃO SERVIÇO DE TRANSPORTE	R\$	364.000
1.1.1.4.50.1.1.0020 - ATUALIZAÇÃO MONETÁRIA - ICMS SUBSTITUIÇÃO DE COMUNICAÇÃO	R\$	1.000
1.1.1.4.50.1.1.0021 - ATUALIZAÇÃO MONETÁRIA - ICMS DIFERENCIAL DE ALÍQUOTA	R\$	384.000
1.1.1.4.50.1.1.0022 - ATUALIZAÇÃO MONETÁRIA - ICMS IMPORTAÇÃO	R\$	428.000
1.1.1.4.50.1.1.0023 - ATUALIZAÇÃO MONETÁRIA - ICMS AUTO INFRAÇÃO	R\$	177.039.000
1.1.1.4.50.1.1.0025 - ATUALIZAÇÃO MONETÁRIA - ICMS SIMPLES NACIONAL	R\$	52.000
1.1.1.4.50.1.1.0026 - ICMS SUBSTITUIÇÃO OPERAÇÃO ANTERIOR	R\$	79.096.000
1.1.1.4.50.1.1.0027 - ICMS NORMAL	R\$	12.783.937.000
1.1.1.4.50.1.1.0033 - ICMS SIMPLES NACIONAL - RECEITA AUFERIDA E NÃO RECEBIDA	R\$	1.236.000

RECEITAS POR FONTES, ÓRGÃO E UNIDADE ORÇAMENTÁRIA
 (Lei nº 21.527, LDO 2023)

1.1.1.4.50.1.1.0034 - ATUALIZAÇÃO MONETÁRIA DE ICMS SIMPLES NACIONAL - RECEITA AUFERIDA E NÃO RECEBIDA	R\$	20.000
1.1.1.4.50.1.1.0037 - ICMS CRÉDITO ESPECIAL PARA INVESTIMENTO (LIQUIDAÇÃO)	R\$	2.991.000
1.1.1.4.50.1.1.0038 - PAGAMENTO ANTECIPADO DO ICMS NAS AQUISIÇÕES DAS MERCADORIAS ESPECIFICADAS NO DECRETO Nº 6.716/08	R\$	64.509.000
1.1.1.4.50.1.1.0039 - ATUALIZAÇÃO MONETÁRIA DO PAGAMENTO ANTECIPADO DO ICMS NAS AQUISIÇÕES DAS MERCADORIAS ESPECIFICADAS NO DECRETO Nº 6.716/08	R\$	81.000
1.1.1.4.50.1.1.0040 - ICMS A PAGAR, ANTES DA SAÍDA DO ESTADO DE GOIÁS - IN Nº. 598/03-GSF	R\$	89.519.000
1.1.1.4.50.1.1.0041 - ATUALIZAÇÃO MONETÁRIA DO ICMS A PAGAR, ANTES DA SAÍDA DO ESTADO DE GOIÁS - IN Nº. 598/03-GSF	R\$	63.000
1.1.1.4.50.1.1.0042 - ICMS ST SOBRE ESTOQUE	R\$	688.000
1.1.1.4.50.1.1.0044 - PRODUIR ICMS MÉDIA	R\$	74.300.000
1.1.1.4.50.1.1.0045 - ATUALIZAÇÃO MONETÁRIA DO PRODUIR ICMS MÉDIA	R\$	2.000
1.1.1.4.50.1.1.0046 - PRODUIR ICMS NÃO INDUSTRIAL	R\$	68.361.000
1.1.1.4.50.1.1.0047 - ATUALIZAÇÃO MONETÁRIA DO PRODUIR ICMS NÃO INDUSTRIAL	R\$	83.000
1.1.1.4.50.1.1.0048 - PRODUIR ICMS INDUSTRIAL - 1	R\$	573.220.000
1.1.1.4.50.1.1.0049 - ATUALIZAÇÃO MONETÁRIA DO PRODUIR ICMS INDUSTRIAL - 1	R\$	370.000
1.1.1.4.50.1.1.0052 - FOMENTAR ICMS MÉDIA	R\$	75.301.000
1.1.1.4.50.1.1.0054 - FOMENTAR ICMS NÃO INDUSTRIAL	R\$	29.561.000
1.1.1.4.50.1.1.0055 - ATUALIZAÇÃO MONETÁRIA DO FOMENTAR ICMS NÃO INDUSTRIAL	R\$	2.000
1.1.1.4.50.1.1.0056 - FOMENTAR ICMS INDUSTRIAL 30% - PARTE NÃO INCENTIVADA	R\$	561.841.000
1.1.1.4.50.1.1.0057 - ATUALIZAÇÃO MONETÁRIA DO FOMENTAR ICMS INDUSTRIAL 30% - PARTE NÃO INCENTIVADA	R\$	6.025.000
1.1.1.4.50.1.1.0058 - ICMS ENERGIA ELÉTRICA CONTRATAÇÃO LIVRE	R\$	560.306.000
1.1.1.4.50.1.1.0059 - ATUALIZAÇÃO MONETÁRIA DO ICMS ENERGIA ELÉTRICA CONTRATAÇÃO LIVRE	R\$	1.604.000
1.1.1.4.50.1.1.0060 - ATUALIZAÇÃO MONETÁRIA - ICMS FOMENTAR - PARTE INCENTIVADA (LEILÃO)	R\$	1.605.000
1.1.1.4.50.1.1.9101 - DEDUÇÃO - IMPOSTO SOBRE OPERAÇÕES RELATIVAS À CIRCULAÇÃO DE MERCADORIAS E SOBRE PRESTAÇÕES DE SERVIÇOS DE TRANSPORTE INTERMUNICIPAL E DE COMUNICAÇÃO PARA FORMAÇÃO DO FUNDEB ESTADO 15%	R\$	-3.604.327.000
1.1.1.4.50.1.1.9102 - DEDUÇÃO - RECEITA DE TRANSFERÊNCIA LEGAL AOS MUNICÍPIOS - ICMS 5%	R\$	-1.201.442.000
1.1.1.4.50.1.1.9103 - DEDUÇÃO - RECEITA DE TRANSFERÊNCIAS CONSTITUCIONAIS AOS MUNICÍPIOS - ICMS 20%	R\$	-4.805.769.000
1.1.1.4.50.1.3.0001 - IMPOSTO SOBRE OPERAÇÕES RELATIVAS À CIRCULAÇÃO DE MERCADORIAS E SOBRE PRESTAÇÕES DE SERVIÇOS DE TRANSPORTE INTERMUNICIPAL E DE COMUNICAÇÃO - DÍVIDA ATIVA	R\$	127.323.000
1.1.1.4.50.1.3.0002 - ATUALIZAÇÃO MONETÁRIA ICMS - DÍVIDA ATIVA	R\$	142.106.000
1.1.1.4.50.1.3.0005 - ICMS - DÍVIDA ATIVA	R\$	15.447.000
1.1.1.4.50.1.5.0001 - ICMS SUBSTITUIÇÃO SERVIÇO DE TRANSPORTE - MULTA DE MORA	R\$	555.000
1.1.1.4.50.1.5.0002 - ICMS SUBST SERV. COMUNICAÇÃO - MULTA DE MORA	R\$	4.000
1.1.1.4.50.1.5.0003 - ICMS DIFERENCIAL DE ALÍQUOTA - MULTA DE MORA	R\$	2.100.000
1.1.1.4.50.1.5.0004 - ICMS IMPORTAÇÃO - MULTA DE MORA	R\$	272.000
1.1.1.4.50.1.5.0005 - ICMS SIMPLES NACIONAL - MULTA DE MORA	R\$	12.476.000
1.1.1.4.50.1.5.0006 - ICMS SUBST OP. POST - MULTA DE MORA	R\$	2.433.000

RECEITAS POR FONTES, ÓRGÃO E UNIDADE ORÇAMENTÁRIA
 (Lei nº 21.527, LDO 2023)

1.1.1.4.50.1.5.0008 - ICMS SUBST OP. ANT. - MULTA DE MORA	R\$	1.150.000
1.1.1.4.50.1.5.0009 - ICMS NORMAL - MULTA DE MORA	R\$	38.408.000
1.1.1.4.50.1.5.0012 - ICMS SIMPLES NACIONAL - RECEITA AUFERIDA E NÃO RECEBIDA - MULTA DE MORA	R\$	18.000
1.1.1.4.50.1.5.0014 - PAGAMENTO ANTECIPADO DO ICMS NAS AQUISIÇÕES DAS MERCADORIAS ESPECIFICADAS NO DECRETO Nº 6.716/08 - MULTA DE MORA	R\$	299.000
1.1.1.4.50.1.5.0015 - ICMS A PAGAR, ANTES DA SAÍDA DO ESTADO DE GOIÁS - IN Nº. 598/03-GSF - MULTA DE MORA	R\$	58.000
1.1.1.4.50.1.5.0017 - PRODUZIR ICMS MÉDIA - MULTA DE MORA	R\$	113.000
1.1.1.4.50.1.5.0018 - PRODUZIR ICMS NÃO INDUSTRIAL - MULTA DE MORA	R\$	49.000
1.1.1.4.50.1.5.0019 - PRODUZIR ICMS INDUSTRIAL - 1 - MULTA DE MORA	R\$	606.000
1.1.1.4.50.1.5.0021 - FOMENTAR ICMS MÉDIA - MULTA DE MORA	R\$	4.000
1.1.1.4.50.1.5.0022 - FOMENTAR ICMS NÃO INDUSTRIAL - MULTA DE MORA	R\$	231.000
1.1.1.4.50.1.5.0023 - FOMENTAR ICMS INDUSTRIAL 30% - PARTE NÃO INCENTIVADA - MULTA DE MORA	R\$	1.097.000
1.1.1.4.50.1.5.0024 - ICMS ENERGIA ELÉTRICA CONTRATAÇÃO LIVRE - MULTA DE MORA	R\$	1.348.000
1.1.1.4.50.1.5.0025 - ICMS FOMENTAR - PARTE INCENTIVADA (LEILÃO) - MULTA DE MORA	R\$	79.000
1.1.1.4.50.1.6.0001 - ICMS - AUTO DE INFRAÇÃO - JUROS DE MORA	R\$	43.789.000
1.1.1.4.50.1.6.0003 - ICMS SUBST. OPER. ANTERIOR - JUROS DE MORA	R\$	112.000
1.1.1.4.50.1.6.0004 - ICMS SUBST. OPER. POSTERIOR - JUROS DE MORA	R\$	382.000
1.1.1.4.50.1.6.0005 - ICMS SUBST. SERV. TRANSPORTE - JUROS DE MORA	R\$	168.000
1.1.1.4.50.1.6.0006 - ICMS SUBST. SERV. COMUNICAÇÃO - JUROS DE MORA	R\$	1.000
1.1.1.4.50.1.6.0007 - ICMS DIFERENCIAL DE ALÍQUOTA - JUROS DE MORA	R\$	304.000
1.1.1.4.50.1.6.0008 - ICMS IMPORTAÇÃO - JUROS DE MORA	R\$	147.000
1.1.1.4.50.1.6.0009 - ICMS SIMPLES NACIONAL - JUROS DE MORA	R\$	4.840.000
1.1.1.4.50.1.6.0010 - ICMS NORMAL - JUROS DE MORA	R\$	13.961.000
1.1.1.4.50.1.6.0011 - JUROS DE FINANCIAMENTO/PARCELAMENTO DO ICMS	R\$	7.738.000
1.1.1.4.50.1.6.0013 - ICMS SIMPLES NACIONAL - RECEITA AUFERIDA E NÃO RECEBIDA - JUROS DE MORA	R\$	7.000
1.1.1.4.50.1.6.0015 - PAGAMENTO ANTECIPADO DO ICMS NAS AQUISIÇÕES DAS MERCADORIAS ESPECIFICADAS NO DECRETO Nº 6.716/08 - JUROS DE MORA	R\$	52.000
1.1.1.4.50.1.6.0016 - ICMS A PAGAR, ANTES DA SAÍDA DO ESTADO DE GOIÁS - IN Nº. 598/03-GSF - JUROS DE MORA	R\$	14.000
1.1.1.4.50.1.6.0018 - PRODUZIR ICMS MÉDIA - JUROS DE MORA	R\$	11.000
1.1.1.4.50.1.6.0019 - PRODUZIR ICMS NÃO INDUSTRIAL - JUROS DE MORA	R\$	9.000
1.1.1.4.50.1.6.0020 - PRODUZIR ICMS INDUSTRIAL - 1 - JUROS DE MORA	R\$	98.000
1.1.1.4.50.1.6.0023 - FOMENTAR ICMS NÃO INDUSTRIAL - JUROS DE MORA	R\$	23.000
1.1.1.4.50.1.6.0024 - FOMENTAR ICMS INDUSTRIAL 30% - PARTE NÃO INCENTIVADA - JUROS DE MORA	R\$	356.000
1.1.1.4.50.1.6.0025 - ICMS ENERGIA ELÉTRICA CONTRATAÇÃO LIVRE - JUROS DE MORA	R\$	921.000
1.1.1.4.50.1.6.0026 - ICMS FOMENTAR - PARTE INCENTIVADA (LEILÃO) - JUROS DE MORA	R\$	75.000

RECEITAS POR FONTES, ÓRGÃO E UNIDADE ORÇAMENTÁRIA
 (Lei nº 21.527, LDO 2023)

1.1.1.4.50.1.7.0001 - ICMS - DÍVIDA ATIVA - MULTA DE MORA	R\$	483.000
1.1.1.4.50.1.8.0001 - ICMS - DÍVIDA ATIVA - JUROS DE MORA	R\$	36.246.000
1.1.1.4.50.1.8.0002 - JUROS DE FINANCIAMENTO/PARCELAMENTO DO ICMS - DÍVIDA ATIVA	R\$	3.418.000
1.1.1.4.50.2.1.1005 - DRE - ADICIONAL ICMS FUNDO ESTADUAL DE COMBATE À POBREZA	R\$	79.968.000
1.1.1.4.50.2.1.1006 - DRE - ATUALIZAÇÃO MONETÁRIA ADICIONAL ICMS FUNDO ESTADUAL DE COMBATE À POBREZA	R\$	10.000
1.1.1.4.50.2.1.1007 - DRE - ADICIONAL ICMS FUNDO ESTADUAL DE COMBATE À POBREZA - AUTO DE INFRAÇÃO	R\$	9.000
1.1.1.4.50.2.5.1001 - DRE - ADICIONAL ICMS - FUNDO ESTADUAL DE COMBATE À POBREZA - MULTA DE MORA	R\$	49.000
1.1.1.4.50.2.6.1001 - DRE - ADICIONAL ICMS - FUNDO ESTADUAL DE COMBATE À POBREZA - JUROS DE MORA	R\$	8.000
1.1.2.1.01.0.1.1011 - DRE - TAXA DE INSPEÇÃO E FISCALIZAÇÃO	R\$	5.362.000
1.1.2.1.01.0.5.1002 - DRE - TAXAS DE INSPEÇÃO, CONTROLE E FISCALIZAÇÃO - MULTA DE MORA	R\$	39.000
1.1.2.1.01.0.6.1003 - DRE - TAXAS DE INSPEÇÃO, CONTROLE E FISCALIZAÇÃO - JUROS DE MORA	R\$	16.000
1.1.2.1.05.0.1.1001 - DRE - TAXA DE LICENCIAMENTO DE PESCA	R\$	68.000
1.1.2.2.01.0.1.1001 - DRE - TAXAS PELA PRESTAÇÃO DE SERVIÇOS	R\$	657.834.000
1.1.2.2.01.0.1.1002 - DRE - TAXA DE EXPEDIÇÃO DE DOCUMENTOS	R\$	3.326.000
1.1.2.2.01.0.1.1003 - DRE - TAXA DE ADMINISTRAÇÃO - PROESPORTE	R\$	1.000
1.1.2.2.01.0.1.1004 - DRE - TAXA DE PRORROGAÇÃO DE PRAZO DE BENEFÍCIO	R\$	4.000
1.1.2.2.01.0.1.1008 - DRE - TAXA ATESTADO DE CAPACIDADE TÉCNICA	R\$	2.000
1.1.2.2.01.0.1.1009 - DRE - TAXA DE REGISTRO DE AGROINDÚSTRIA	R\$	175.000
1.1.2.2.01.0.1.1010 - DRE - TAXA DE ANTECIPAÇÃO - PRODUZIR	R\$	80.102.000
1.1.2.2.01.0.1.1011 - DRE - TAXA DE ANTECIPAÇÃO - CENTROPRODUIR	R\$	514.000
1.1.2.2.01.0.1.1012 - DRE - TAXA DE ANTECIPAÇÃO - COMEXPRODUIR	R\$	11.562.000
1.1.2.2.01.0.1.1013 - DRE - TAXA DE ANTECIPAÇÃO - LOGPRODUIR	R\$	416.000
1.1.2.2.01.0.1.1014 - DRE - TAXA DE ANTECIPAÇÃO - MICROPRODUIR	R\$	14.000
1.1.2.2.01.0.1.1015 - DRE - TAXA DE TRÂNSITO DE PRODUTOS E SUBPRODUTOS DE ORIGEM ANIMAL	R\$	10.000
1.1.2.2.01.0.1.1016 - DRE - TAXA DE CADASTRO DE ESTABELECIMENTOS COMERCIAIS	R\$	1.564.000
1.1.2.2.01.0.1.1017 - DRE - TAXA DE ANTECIPAÇÃO - PROGREDIR	R\$	566.000
1.1.2.2.01.0.1.1018 - DRE - TAXA DE UTILIZAÇÃO POTENCIAL DO SERVIÇO DE EXTINÇÃO DE INCÊNDIO	R\$	2.135.000
1.1.2.2.01.0.1.1019 - DRE - TAXA DE FAIXA DE DOMÍNIO	R\$	102.000
1.1.2.2.01.0.1.1020 - DRE - TAXA AUTORIZAÇÃO ESPECIAL DE TRÂNSITO	R\$	2.242.000
1.1.2.2.01.0.1.1021 - DRE - TAXA DE TRÂNSITO ANIMAL GTA	R\$	10.862.000
1.1.2.2.01.0.1.1022 - DRE - TAXA DE TRÂNSITO VEGETAL - PTV/ATV	R\$	749.000
1.1.2.2.01.0.1.1026 - DRE - REGISTRO DE DOCUMENTOS DIVERSOS - UEG	R\$	20.000
1.1.2.2.01.0.1.1028 - DRE - SEGUNDA VIA DE DOCUMENTOS DIVERSOS - UEG	R\$	4.000
1.1.2.2.01.0.1.1031 - DRE - ATUALIZAÇÃO MONETÁRIA DA TAXA PELA PRESTAÇÃO DE SERVIÇOS	R\$	166.000

RECEITAS POR FONTES, ÓRGÃO E UNIDADE ORÇAMENTÁRIA
 (Lei nº 21.527, LDO 2023)

1.1.2.2.01.0.1.1034 - DRE - BOLSA GARANTIA FOMENTAR	R\$	63.902.000
1.1.2.2.01.0.1.1035 - DRE - EMOLUMENTOS FOMENTAR	R\$	2.293.000
1.1.2.2.01.0.1.1036 - DRE - ATUALIZAÇÃO MONETÁRIA BOLSA GARANTIA FOMENTAR	R\$	18.000
1.1.2.2.01.0.1.1037 - DRE - ATUALIZAÇÃO MONETÁRIA EMOLUMENTOS FOMENTAR	R\$	32.000
1.1.2.2.01.0.5.1001 - DRE - TAXA PELA PRESTAÇÃO DE SERVIÇOS - MULTA DE MORA	R\$	409.000
1.1.2.2.01.0.5.1004 - DRE - EMOLUMENTOS FOMENTAR - MULTA DE MORA	R\$	23.000
1.1.2.2.01.0.6.1001 - DRE - TAXA PELA PRESTAÇÃO DE SERVIÇOS - JUROS DE MORA	R\$	303.000
1.1.2.2.01.0.6.1003 - DRE - BOLSA GARANTIA FOMENTAR - JUROS DE MORA	R\$	18.000
1.1.2.2.02.0.3.1001 - DRE - EMOLUMENTOS E CUSTAS JUDICIAIS - DÍVIDA ATIVA	R\$	15.000
1.1.2.2.02.0.3.1002 - DRE - ATUALIZAÇÃO MONETÁRIA EMOLUMENTOS E CUSTAS JUDICIAIS - DÍVIDA ATIVA	R\$	16.000
1.1.2.2.02.0.6.1001 - DRE - EMOLUMENTOS E CUSTAS JUDICIAIS - JUROS DE MORA	R\$	16.000
1.1.2.2.02.0.8.1001 - DRE - EMOLUMENTOS E CUSTAS JUDICIAIS - DÍVIDA ATIVA - JUROS DE MORA	R\$	16.000
1.1.2.2.51.0.1.1002 - DRE - ATUALIZAÇÃO MONETÁRIA DE EMOLUMENTOS E CUSTAS EXTRAJUDICIAIS	R\$	18.000
1.1.2.2.51.0.5.1001 - DRE - EMOLUMENTOS E CUSTAS EXTRAJUDICIAIS - MULTA DE MORA	R\$	32.000
1.1.2.2.51.0.6.1001 - DRE - EMOLUMENTOS E CUSTAS EXTRAJUDICIAIS - JUROS	R\$	10.000
1.3.1.1.01.1.1.0007 - ALUGUÉIS E ARRENDAMENTOS BENS IMÓVEIS	R\$	272.000
1.3.1.1.01.1.1.1007 - DRE - ALUGUÉIS E ARRENDAMENTOS BENS IMÓVEIS	R\$	85.000
1.3.1.1.01.1.1.9007 - DEDUÇÃO - ALUGUÉIS E ARRENDAMENTOS BENS IMÓVEIS	R\$	-2.000
1.3.1.1.02.0.1.1014 - DRE - CONCESSÃO, PERMISSÃO, AUTORIZAÇÃO OU CESSÃO DO DIREITO DE USO DE BENS IMÓVEIS PÚBLICOS	R\$	594.000
1.3.1.1.02.0.1.1015 - DRE - RECEITA DE CONCESSÃO DE DIREITO REAL DE USO DE ÁREA PÚBLICA	R\$	6.000
1.3.1.1.02.0.1.1018 - DRE - CONCESSÕES E PERMISSÕES DA SEAPA	R\$	585.000
1.3.1.1.02.0.1.1019 - DRE - OUTRAS RECEITAS DE CONCESSÕES E PERMISSÕES - DIREITOS DE USO DE BENS PÚBLICOS	R\$	86.000
1.3.1.1.02.0.1.1022 - DRE - PERMISSÃO DE USO DE ÁREA NOS AERÓDROMOS	R\$	11.000
1.3.1.1.02.0.5.1002 - DRE CONCESSÃO, PERMISSÃO, AUTORIZAÇÃO OU CESSÃO DO DIREITO DE USO DE BENS IMÓVEIS PÚBLICOS - MULTA DE MORA	R\$	1.000
1.3.2.1.01.0.1.0020 - RENDIMENTOS DE APLICAÇÕES DE CURTO PRAZO EM CONTA CORRENTE - OUTROS RECURSOS NÃO VINCULADOS - RECURSOS DIRETAMENTE ARRECADADOS PRÓPRIOS	R\$	534.653.000
1.3.2.1.01.0.1.0029 - RECEITA DE RENDIMENTO FINANCEIRO DE APLICAÇÃO EM CONTA BANCÁRIA DE FUNDO ROTATIVO	R\$	2.000
1.3.2.1.01.0.1.1020 - DRE - RENDIMENTOS DE APLICAÇÕES DE CURTO PRAZO EM CONTA CORRENTE - OUTROS RECURSOS NÃO VINCULADOS - RECURSOS DIRETAMENTE ARRECADADOS PRÓPRIOS	R\$	1.849.000
1.3.2.1.01.0.1.1028 - DRE - RENDIMENTO APLICAÇÃO CURTO PRAZO EM CONTA CORRENTE - RECURSOS NÃO VINCULADOS DE IMPOSTOS	R\$	608.000
1.3.2.1.01.0.1.1043 - DRE - RENDIMENTO APLICAÇÃO DE CURTO PRAZO EM CONTA CORRENTE - OUTROS RECURSOS DO PROTEGE	R\$	232.000
1.3.2.1.01.0.1.1065 - DRE - RENDIMENTO APLICAÇÃO CURTO PRAZO EM CONTA CORRENTE - RECURSOS VINCULADOS A FUNDOS	R\$	1.403.000
1.3.2.1.01.0.1.1075 - DRE - RENDIMENTO DE APLICAÇÕES DE CURTO PRAZO EM CONTA CORRENTE - FUNDOS ESPECIAIS	R\$	9.106.000
1.3.2.1.01.0.1.1084 - DRE - RENDIMENTOS DE APLICAÇÕES DE CURTO PRAZO EM CONTA CORRENTE - RECURSOS DE TAXAS PELA PRESTAÇÃO DE SERVIÇOS	R\$	22.287.000

RECEITAS POR FONTES, ÓRGÃO E UNIDADE ORÇAMENTÁRIA
 (Lei nº 21.527, LDO 2023)

1.3.2.1.01.0.1.1085 - DRE - RENDIMENTOS DE APLICAÇÕES DE CURTO PRAZO EM CONTA CORRENTE - RECURSOS DE TAXAS PELO EXERCÍCIO DO PODER DE POLÍCIA	R\$	242.000
1.3.2.1.01.0.1.1087 - DRE - RENDIMENTOS DE APLICAÇÕES DE CURTO PRAZO EM CONTA CORRENTE - RECURSOS DE EMOLUMENTOS E CUSTAS EXTRA JUDICIAIS	R\$	1.856.000
1.3.2.1.01.0.1.1088 - DRE - RENDIMENTOS DE APLICAÇÕES DE CURTO PRAZO EM CONTA CORRENTE - RECURSOS DE CONCESSÕES, PERMISSÕES E DELEGAÇÕES	R\$	301.000
1.3.2.1.01.0.1.1089 - DRE - RENDIMENTOS DE APLICAÇÕES DE CURTO PRAZO EM CONTA CORRENTE - RECURSOS VINCULADOS A AÇÕES E PROGRAMAS ESPECÍFICOS	R\$	590.000
1.3.2.1.01.0.1.1095 - DRE - RENDIMENTOS DE APLICAÇÕES DE CURTO PRAZO EM CONTA CORRENTE - RECURSOS DA CONTRIBUIÇÃO PRODUIR	R\$	1.357.000
1.3.2.1.01.0.1.9020 - DEDUÇÃO - RENDIMENTOS DE APLICAÇÕES DE CURTO PRAZO EM CONTA CORRENTE - OUTROS RECURSOS NÃO VINCULADOS - RECURSOS DIRETAMENTE ARRECADADOS PRÓPRIOS	R\$	-476.315.000
1.3.2.2.01.0.1.0002 - DIVIDENDOS	R\$	64.336.000
1.3.3.1.01.0.1.1001 - DRE - DELEGAÇÃO PARA PRESTAÇÃO DOS SERVIÇOS DE TRANSPORTE RODOVIÁRIOS	R\$	999.000
1.3.3.1.01.0.5.1001 - DRE - DELEGAÇÃO PARA A PRESTAÇÃO DOS SERVIÇOS DE TRANSPORTE RODOVIÁRIO - MULTA DE MORA	R\$	6.000
1.3.3.1.01.0.6.1001 - DRE - DELEGAÇÃO PARA A PRESTAÇÃO DOS SERVIÇOS DE TRANSPORTE RODOVIÁRIO - JUROS DE MORA	R\$	8.000
1.3.3.3.03.1.1.1002 - DRE - DELEGAÇÃO DOS SERVIÇOS DE RADIODIFUSÃO SONORA E DE SONS E IMAGENS - NÃO PROVENIENTE DA UTILIZAÇÃO DE POSIÇÃO ORBITAL	R\$	118.000
1.3.3.9.99.0.1.1001 - DRE - OUTRAS DELEGAÇÕES DE SERVIÇOS PÚBLICOS	R\$	862.000
1.3.4.9.99.0.1.1002 - DRE - OUTRAS DELEGAÇÕES PARA EXPLORAÇÃO DE RECURSOS NATURAIS	R\$	7.070.000
1.3.9.9.99.0.1.1002 - DRE - ROYALTIES DE PESQUISAS COM SEMENTES	R\$	8.000
1.6.1.1.01.0.1.0040 - SERVIÇOS DE FOTOCÓPIAS OU CÓPIAS HELIOGRÁFICAS	R\$	76.000
1.6.1.1.01.0.1.1003 - DRE - SERVIÇOS DE PUBLICIDADE LEGAL	R\$	4.138.000
1.6.1.1.01.0.1.1021 - DRE - SERVIÇOS DE ASSIST. TÉCN., EXTENSÃO RURAL E PESQUISA AGROPECUÁRIA	R\$	548.000
1.6.1.1.01.0.1.1022 - DRE - RECEITA DE ORGANIZAÇÃO E REALIZAÇÃO DE CONCURSOS PÚBLICOS PARA OUTRAS ENTIDADES	R\$	106.000
1.6.1.1.01.0.1.1030 - DRE - RECEITA DE SERVIÇOS DE AGENCIAMENTO DE CRÉDITO	R\$	44.000
1.6.1.1.01.0.1.1037 - DRE - SERVIÇOS DE ANÁLISE LABORATORIAL	R\$	58.000
1.6.1.1.02.0.1.0008 - INSCRIÇÃO EM PROCESSO SELETIVO SIMPLIFICADO	R\$	1.121.000
1.6.1.1.02.0.1.1002 - DRE - INSCRIÇÃO EM PROCESSOS SELETIVOS DA UEG	R\$	246.000
1.6.1.1.02.0.1.9008 - DEDUÇÃO - INSCRIÇÃO EM PROCESSO SELETIVO SIMPLIFICADO	R\$	-1.088.000
1.6.1.1.04.0.1.1007 - DRE - SERVIÇO DE UTILIZAÇÃO DO SISTEMA OPERACIONAL DO DETRAN	R\$	13.249.000
1.6.4.1.01.0.1.0003 - RETORNO DE OPERAÇÕES, JUROS E ENCARGOS FINANCEIROS	R\$	424.000
1.6.4.1.01.0.1.1003 - DRE - RETORNO DE OPERAÇÕES, JUROS E ENCARGOS FINANCEIROS	R\$	18.224.000
1.6.4.1.01.0.1.1004 - DRE - ATUALIZAÇÃO MONETÁRIA DE RETORNO DE OPERAÇÕES, JUROS E ENCARGOS FINANCEIROS	R\$	5.000
1.6.4.1.01.0.5.1002 - DRE - RETORNO DE OPERAÇÕES, JUROS E ENCARGOS FINANCEIROS - MULTA DE MORA	R\$	10.000
1.6.4.1.01.0.6.1002 - DRE - RETORNO DE OPERAÇÕES, JUROS E ENCARGOS FINANCEIROS - JUROS DE MORA	R\$	4.000
1.6.9.9.99.0.1.1003 - DRE - RECEITA DE CONCESSÃO DE ENDOSSO INSTITUCIONAL PARA GUARDA DE MATERIAIS ARQUEOLÓGICOS	R\$	19.000
1.7.1.1.50.0.1.0001 - COTA-PARTE DO FUNDO DE PARTICIPAÇÃO DOS ESTADOS E DO DISTRITO FEDERAL - FPE	R\$	5.325.196.000

RECEITAS POR FONTES, ÓRGÃO E UNIDADE ORÇAMENTÁRIA
 (Lei nº 21.527, LDO 2023)

1.7.1.1.50.0.1.9101 - DEDUÇÃO - COTA-PARTE DO FUNDO DE PARTICIPAÇÃO DOS ESTADOS E DO DISTRITO FEDERAL - FPE - FUNDEB.	R\$	-1.065.039.000
1.7.1.1.53.0.1.0001 - COTA-PARTE DO IMPOSTO SOBRE PRODUTOS INDUSTRIALIZADOS ? ESTADOS EXPORTADORES DE PRODUTOS INDUSTRIALIZADOS	R\$	162.725.000
1.7.1.1.53.0.1.9101 - DEDUÇÃO - COTA-PARTE DO IMPOSTO SOBRE PRODUTOS INDUSTRIALIZADOS ? ESTADOS EXPORTADORES DE PRODUTOS INDUSTRIALIZADOS - FUNDEB	R\$	-24.409.000
1.7.1.1.53.0.1.9102 - DEDUÇÃO - RECEITA DE TRANSFERÊNCIAS CONSTITUCIONAIS AOS MUNICÍPIOS - IPI	R\$	-40.681.000
1.7.1.1.55.0.1.0001 - COTA-PARTE DO IMPOSTO SOBRE OPERAÇÕES DE CRÉDITO, CÂMBIO E SEGURO, OU RELATIVAS A TÍTULOS OU VALORES MOBILIÁRIOS ? COMERCIALIZAÇÃO DO OURO	R\$	1.000
1.7.1.2.50.0.1.0001 - COTA-PARTE DA COMPENSAÇÃO FINANCEIRA PELA EXPLORAÇÃO DE RECURSOS HÍDRICOS	R\$	31.507.000
1.7.1.2.50.0.1.9001 - DEDUÇÃO - COTA-PARTE DA COMPENSAÇÃO FINANCEIRA PELA EXPLORAÇÃO DE RECURSOS HÍDRICOS	R\$	-16.795.000
1.7.1.2.51.0.1.0001 - COTA-PARTE DA COMPENSAÇÃO FINANCEIRA PELA EXPLORAÇÃO DE RECURSOS MINERAIS - CFEM	R\$	37.729.000
1.7.1.9.58.0.1.0001 - TRANSFERÊNCIA OBRIGATORIA DECORRENTE DA LEI COMPLEMENTAR Nº 176/2020	R\$	151.312.000
1.7.1.9.99.0.1.0004 - ITA - ROYALTIES DE ITAIPU	R\$	8.494.000
1.9.1.1.01.0.1.0003 - MULTA IPVA AUTO DE INFRAÇÃO	R\$	31.982.000
1.9.1.1.01.0.1.0004 - MULTA ITCD AUTO DE INFRAÇÃO	R\$	4.346.000
1.9.1.1.01.0.1.0021 - ATUALIZAÇÃO MONETÁRIA DA MULTA ICMS AUTO DE INFRAÇÃO	R\$	22.491.000
1.9.1.1.01.0.1.0022 - ATUALIZAÇÃO MONETÁRIA DA MULTA IPVA AUTO DE INFRAÇÃO	R\$	2.849.000
1.9.1.1.01.0.1.0023 - ATUALIZAÇÃO MONETÁRIA DA MULTA ITCD AUTO DE INFRAÇÃO	R\$	274.000
1.9.1.1.01.0.1.0043 - MULTA ICMS AUTO DE INFRAÇÃO	R\$	101.074.000
1.9.1.1.01.0.1.1005 - DRE - MULTAS DO ADICIONAL ICMS 2% - AUTO DE INFRAÇÃO	R\$	12.000
1.9.1.1.01.0.1.1014 - DRE - MULTAS APLICADAS PELA UEG	R\$	2.000
1.9.1.1.01.0.1.1024 - DRE - ATUALIZAÇÃO MONETÁRIA DA MULTA ADICIONAL ICMS FUNDO ESTADUAL DE COM. À POBREZA AUTO DE INFRAÇÃO	R\$	7.000
1.9.1.1.01.0.1.1047 - DRE - MULTAS APLICADAS PELO PROCON (LEI N. 12.207/93)	R\$	6.915.000
1.9.1.1.01.0.3.0001 - MULTA ICMS AUTO DE INFRAÇÃO - DÍVIDA ATIVA	R\$	44.552.000
1.9.1.1.01.0.3.0002 - ATUALIZAÇÃO MONETÁRIA DA MULTA ICMS AUTO DE INFRAÇÃO - DÍVIDA ATIVA	R\$	20.732.000
1.9.1.1.01.0.3.0003 - MULTA IPVA AUTO DE INFRAÇÃO - DÍVIDA ATIVA	R\$	1.362.000
1.9.1.1.01.0.3.0004 - ATUALIZAÇÃO MONETÁRIA DA MULTA IPVA AUTO DE INFRAÇÃO - DÍVIDA ATIVA	R\$	480.000
1.9.1.1.01.0.3.0005 - MULTA ITCD AUTO DE INFRAÇÃO - DÍVIDA ATIVA	R\$	273.000
1.9.1.1.01.0.3.0006 - ATUALIZAÇÃO MONETÁRIA DA MULTA ITCD AUTO DE INFRAÇÃO - DÍVIDA ATIVA	R\$	89.000
1.9.1.1.01.0.3.1024 - DRE - MULTAS APLICADAS PELO PROCON (LEI N. 12.207/93) - DÍVIDA ATIVA	R\$	2.383.000
1.9.1.1.01.0.3.1025 - DRE - ATUALIZAÇÃO MONETÁRIA MULTAS APLICADAS PELO PROCON (LEI N. 12.207/93) - DÍVIDA ATIVA	R\$	671.000
1.9.1.1.01.0.3.1032 - DRE - MULTAS POR INFRAÇÃO ÀS NORMAS AGROPECUÁRIAS - DÍVIDA ATIVA	R\$	26.000
1.9.1.1.01.0.5.0002 - MULTA ICMS AUTO DE INFRAÇÃO - MULTA DE MORA	R\$	4.687.000
1.9.1.1.01.0.5.0003 - MULTA IPVA AUTO DE INFRAÇÃO - MULTA DE MORA	R\$	1.044.000
1.9.1.1.01.0.5.0004 - MULTA ITCD AUTO DE INFRAÇÃO - MULTA DE MORA	R\$	134.000

RECEITAS POR FONTES, ÓRGÃO E UNIDADE ORÇAMENTÁRIA
 (Lei nº 21.527, LDO 2023)

1.9.1.1.01.0.6.0002 - MULTA ICMS AUTO DE INFRAÇÃO - JUROS DE MORA	R\$	438.000
1.9.1.1.01.0.6.0003 - MULTA IPVA AUTO DE INFRAÇÃO - JUROS DE MORA	R\$	81.000
1.9.1.1.01.0.6.0004 - MULTA ITCD AUTO DE INFRAÇÃO - JUROS DE MORA	R\$	22.000
1.9.1.1.01.0.6.0007 - JUROS FINAM./PARCEL. DA MULTA ICMS AUTO DE INFRAÇÃO	R\$	235.000
1.9.1.1.01.0.7.0001 - MULTA ICMS AUTO DE INFRAÇÃO - DÍVIDA ATIVA - MULTA DE MORA	R\$	3.496.000
1.9.1.1.01.0.7.0002 - MULTA IPVA AUTO DE INFRAÇÃO - DÍVIDA ATIVA - MULTA DE MORA	R\$	147.000
1.9.1.1.01.0.7.0003 - MULTA ITCD AUTO DE INFRAÇÃO - DÍVIDA ATIVA - MULTA DE MORA	R\$	22.000
1.9.1.1.01.0.8.0001 - MULTA ICMS AUTO DE INFRAÇÃO - DÍVIDA ATIVA - JUROS DE MORA	R\$	340.000
1.9.1.1.01.0.8.0002 - MULTA IPVA AUTO DE INFRAÇÃO - DÍVIDA ATIVA - JUROS DE MORA	R\$	16.000
1.9.1.1.01.0.8.0003 - MULTA ITCD AUTO DE INFRAÇÃO - DÍVIDA ATIVA - JUROS DE MORA	R\$	5.000
1.9.1.1.01.0.8.0006 - JUROS FINAM./PARCEL. DA MULTA ICMS AUTO DE INFRAÇÃO - DÍVIDA ATIVA	R\$	202.000
1.9.1.1.01.0.8.1020 - DRE - MULTAS APLICADAS PELO PROCON (LEI N. 12.207/93) - DÍVIDA ATIVA - JUROS DE MORA	R\$	213.000
1.9.1.1.08.0.1.1005 - DRE - MULTA DECORRENTE DE SENTENÇA PENAL CONDENATÓRIA	R\$	343.000
1.9.1.1.08.0.1.1006 - DRE - MULTAS DECORRENTES DE SENTENÇAS JUDICIAIS	R\$	18.000
1.9.1.1.08.0.3.1003 - DRE - MULTA DECORRENTE DE SENTENÇA PENAL CONDENATÓRIA - DÍVIDA ATIVA	R\$	10.000
1.9.1.1.08.0.3.1004 - DRE - ATUALIZAÇÃO MONETÁRIA MULTA DECORRENTE DE SENTENÇA PENAL CONDENATÓRIA - DÍVIDA ATIVA	R\$	9.000
1.9.1.1.09.0.1.0008 - MULTAS PREVISTAS EM CONTRATOS	R\$	71.000
1.9.1.1.09.0.1.0011 - JUROS PREVISTOS EM CONTRATOS	R\$	3.000
1.9.1.1.09.0.1.1008 - DRE - MULTAS PREVISTAS EM CONTRATOS	R\$	21.000
1.9.1.1.09.0.1.1011 - DRE - JUROS PREVISTOS EM CONTRATOS	R\$	1.000
1.9.2.1.01.0.1.0013 - INDENIZAÇÕES POR DANOS CAUSADOS AO PATRIMÔNIO PÚBLICO	R\$	11.000
1.9.2.1.01.0.1.0014 - INDENIZAÇÕES POR PREJUÍZOS CAUSADOS AO ERÁRIO PÚBLICO	R\$	313.000
1.9.2.1.01.0.1.0015 - INDENIZAÇÃO AO ERÁRIO APURADO EM PROCESSO JUDICIAL	R\$	1.685.000
1.9.2.1.01.0.1.1003 - DRE - INDENIZAÇÃO AO ERÁRIO APURADO EM PROCESSO ADMINISTRATIVO	R\$	1.000
1.9.2.1.01.0.1.1014 - DRE - INDENIZAÇÕES POR PREJUÍZOS CAUSADOS AO ERÁRIO PÚBLICO	R\$	13.000
1.9.2.1.01.0.1.9015 - DEDUÇÃO - INDENIZAÇÃO AO ERÁRIO APURADO EM PROCESSO JUDICIAL	R\$	-1.000
1.9.2.1.03.0.1.1005 - DRE - INDENIZAÇÃO POR SINISTRO	R\$	6.000
1.9.2.1.03.0.1.1006 - DRE - INDENIZAÇÃO DE VEÍCULOS COM PERDA TOTAL	R\$	7.000
1.9.2.1.99.0.1.1005 - DRE - INDENIZAÇÃO POR DANOS MORAIS COLETIVOS - LEI 12.207/93	R\$	2.436.000
1.9.2.2.01.1.1.1001 - DRE - RESTITUIÇÃO DE CONVÊNIOS - PRIMÁRIAS	R\$	14.000
1.9.2.2.06.3.1.0002 - RESTITUIÇÃO DA CARTEIRA DE CONTRATOS HABITACIONAIS DA EX-COHAB	R\$	1.082.000
1.9.2.2.06.3.1.0004 - RESTITUIÇÃO DE DESPESAS COM CONVÊNIOS	R\$	3.687.000
1.9.2.2.06.3.1.0006 - RESTITUIÇÃO DE DIÁRIAS DE EXERCÍCIOS ANTERIORES	R\$	873.000
1.9.2.2.06.3.1.0007 - RESTITUIÇÃO DE PAGAMENTOS INDEVIDOS DE EXERCÍCIOS ANTERIORES	R\$	12.193.000

RECEITAS POR FONTES, ÓRGÃO E UNIDADE ORÇAMENTÁRIA
 (Lei nº 21.527, LDO 2023)

1.9.2.2.06.3.1.0008 - RESTITUIÇÃO DE SALÁRIOS/GASTOS COM PESSOAL DE EXERCÍCIOS ANTERIORES	R\$	6.150.000
1.9.2.2.06.3.1.0010 - RESTITUIÇÃO DE REPASSE REALIZADO A UNID. ADM. EM EXERCÍCIOS ANTERIORES - RECURSOS NÃO VINCULADOS DE IMPOSTOS	R\$	2.402.000
1.9.2.2.06.3.1.0021 - RESTITUIÇÃO DE VALORES SEQUESTRADOS JUDICIALMENTE EM EXERCÍCIOS ANTERIORES	R\$	1.190.000
1.9.2.2.06.3.1.0043 - RESTITUIÇÃO DE INCENTIVOS/AUXÍLIOS CONCEDIDOS	R\$	16.000
1.9.2.2.06.3.1.0056 - DEVOLUÇÃO DE ADIANTAMENTO DE NUMERÁRIOS DE EXERCÍCIOS ANTERIORES	R\$	27.000
1.9.2.2.06.3.1.1021 - DRE - RESTITUIÇÃO DE VALORES SEQUESTRADOS JUDICIALMENTE EM EXERCÍCIOS ANTERIORES	R\$	329.000
1.9.2.2.06.3.1.1057 - DRE - RESTITUIÇÃO DE SALDO REMANESCENTE DE EMENDAS PARLAMENTARES - EXERCÍCIOS ANTERIORES	R\$	11.000
1.9.2.2.06.3.1.1058 - DRE - RESTITUIÇÃO DE PAGAMENTO POR MOTIVO DE CANCELAMENTO OU IRREGULARIDADE - EXERCÍCIO ANTERIOR	R\$	8.000
1.9.2.2.06.3.1.1069 - DRE - RESTITUIÇÃO DE DIÁRIAS PAGAS COM RECURSOS DE EXERCÍCIOS ANTERIORES - CONVÊNIOS ASSISTÊNCIA SOCIAL	R\$	125.000
1.9.2.2.06.3.1.9004 - DEDUÇÃO - RESTITUIÇÃO DE DESPESAS COM CONVÊNIOS	R\$	-9.000
1.9.2.2.06.3.3.0001 - RESTITUIÇÃO DE PAGAMENTOS INDEVIDOS DE EXERCÍCIOS ANTERIORES - DÍVIDA ATIVA	R\$	79.000
1.9.2.2.06.3.3.0002 - ATUALIZAÇÃO MONETÁRIA RESTITUIÇÃO DE PAGAMENTOS INDEVIDOS DE EXERCÍCIOS ANTERIORES - DÍVIDA ATIVA	R\$	47.000
1.9.2.2.06.3.8.0001 - RESTITUIÇÃO DE PAGAMENTOS INDEVIDOS DE EXERCÍCIOS ANTERIORES - DÍVIDA ATIVA - JUROS DE MORA	R\$	30.000
1.9.2.2.99.0.1.0009 - RESTITUIÇÃO PROGRAMA GOYAZES	R\$	86.000
1.9.2.2.99.0.1.0012 - RESTITUIÇÃO DE REMUNERAÇÃO DE PESSOAL CEDIDO COM ÔNUS	R\$	22.000
1.9.2.2.99.0.1.0018 - RESTITUIÇÃO DE PAGAMENTOS INDEVIDOS - RECURSOS NÃO VINCULADOS DE IMPOSTOS - RECEITAS ORDINÁRIAS	R\$	18.000
1.9.2.2.99.0.1.0019 - RESTITUIÇÃO DE DESPESAS EXERCÍCIO ATUAL - INSS E CONTRIBUIÇÕES	R\$	1.406.000
1.9.2.2.99.0.1.0021 - RESTITUIÇÕES DE PAGAMENTOS INDEVIDOS	R\$	12.949.000
1.9.2.2.99.0.1.0037 - RESTITUIÇÃO DE DESCONTOS DIVERSOS EM FOLHA DE PAGAMENTO	R\$	5.110.000
1.9.2.2.99.0.1.0041 - RESTITUIÇÃO DE DESPESAS EXERCÍCIO ATUAL - IRRF	R\$	34.000
1.9.2.2.99.0.1.0042 - RESTITUIÇÃO DE DESPESAS EXERCÍCIO ATUAL - IPASGO	R\$	15.000
1.9.2.2.99.0.1.1021 - DRE - RESTITUIÇÕES DE PAGAMENTOS INDEVIDOS	R\$	1.166.000
1.9.2.2.99.0.1.1027 - DRE - RESTITUIÇÃO DE VALORES APROPRIADOS INDEVIDAMENTE	R\$	2.000
1.9.2.2.99.0.1.1028 - DRE - RESTITUIÇÃO DE VALORES GASTOS COM O CONSUMO DE ENERGIA ELÉTRICA	R\$	50.000
1.9.2.2.99.0.1.1029 - DRE - RESTITUIÇÕES POR DECISÕES JUDICIAIS	R\$	4.000
1.9.2.2.99.0.1.1033 - DRE - RESTITUIÇÃO DE VALORES REPASSADOS PARA APLICAÇÃO NA ÁREA CULTURAL	R\$	221.000
1.9.2.2.99.0.1.1035 - DRE - RESTITUIÇÃO DE VALORES GASTOS COM O CONSUMO DE ÁGUA E ESGOTO	R\$	28.000
1.9.2.2.99.0.1.9021 - DEDUÇÃO - RESTITUIÇÕES DE PAGAMENTOS INDEVIDOS	R\$	-238.000
1.9.2.2.99.0.5.0002 - OUTRAS RESTITUIÇÕES - MULTA DE MORA	R\$	2.000
1.9.3.1.99.0.1.0001 - ALIENAÇÃO DE BENS E MERCADORIAS APREENDIDOS	R\$	44.000
1.9.9.9.12.1.1.1007 - DRE - ENCARGOS LEGAIS PELA INSCRIÇÃO EM DÍVIDA ATIVA - LEI Nº. 20.233/2018	R\$	328.000
1.9.9.9.12.2.1.1001 - DRE - ÔNUS DE SUCUMBÊNCIA	R\$	8.000
1.9.9.9.12.2.1.1004 - DRE - RECEITA DE HONORÁRIOS DE ADVOGADOS	R\$	1.000

RECEITAS POR FONTES, ÓRGÃO E UNIDADE ORÇAMENTÁRIA
 (Lei nº 21.527, LDO 2023)

1.9.9.9.99.2.1.0021 - RECEITA POR RECEBTO DE DIREITO POR ASSUNÇÃO DE DÍVIDA JUNTO A EMPRESAS CONTROLADAS	R\$	745.000
1.9.9.9.99.2.1.0023 - RECEITA POR DETERMINAÇÃO DO CONVÊNIO 102	R\$	145.425.000
1.9.9.9.99.2.1.0040 - RECEITA DE DEPÓSITOS NÃO IDENTIFICADOS	R\$	440.000
1.9.9.9.99.2.1.0058 - RECEITAS DE PAGTOS COM ERROS NA DIGITAÇÃO DO CÓDIGO DE BARRAS	R\$	67.000
1.9.9.9.99.2.1.0086 - RECEITAS ORIUNDAS DE AÇÕES CAUTELARES E SENTENÇAS JUDICIAIS	R\$	1.000
1.9.9.9.99.2.1.1036 - DRE - CONTRIBUIÇÕES AO PROTEGE	R\$	261.875.000
1.9.9.9.99.2.1.1037 - DRE - CRÉDITO ESPECIAL DE INVESTIMENTO - PROTEGE GOIÁS (LEI Nº 15.454/05)	R\$	52.000
1.9.9.9.99.2.1.1038 - DRE - CONTRIBUIÇÕES DO FOMENTAR/PRODUZIR (LEI Nº 18.360/13)	R\$	8.662.000
1.9.9.9.99.2.1.1040 - DRE - RECEITA DE DEPÓSITOS NÃO IDENTIFICADOS	R\$	36.000
1.9.9.9.99.2.1.1043 - DRE - CONTRIBUIÇÃO PROTEGE - LEI Nº. 20.367/2018 - ART. 3º, I E II	R\$	209.966.000
1.9.9.9.99.2.1.1044 - DRE - ATUALIZAÇÃO MONETÁRIA DA CONTRIBUIÇÃO PROTEGE - LEI Nº. 20.367/2018 - ART. 3º, I E II	R\$	356.000
1.9.9.9.99.2.1.1046 - DRE - ATUALIZAÇÃO MONETÁRIA DE CONTRIBUIÇÕES AO PROTEGE	R\$	173.000
1.9.9.9.99.2.1.1054 - DRE - RECEITA DE FIANÇA	R\$	3.187.000
1.9.9.9.99.2.1.1056 - DRE - RECEITA DE CONSIGNAÇÃO/FALTA	R\$	2.586.000
1.9.9.9.99.2.1.1063 - DRE - RECEITA DE CONTRAPARTIDA PREVISTA EM TERMOS DE COLABORAÇÃO MÚTUA	R\$	57.000
1.9.9.9.99.2.1.1076 - DRE - CONTRIBUIÇÃO CULT/ESP/TUR/OVG - PRODUZIR - LEI 20.695/19	R\$	12.571.000
1.9.9.9.99.2.1.1079 - DRE - CONTRIBUIÇÃO AO PROTEGE REFERENTE AO PROGRAMA PROGOIÁS - LEI Nº 20.787/2020	R\$	19.097.000
1.9.9.9.99.2.1.9021 - DEDUÇÃO - RECEITA POR RECEBTO DE DIREITO POR ASSUNÇÃO DE DÍVIDA JUNTO A EMPRESAS CONTROLADAS	R\$	-64.000
1.9.9.9.99.2.1.9040 - DEDUÇÃO - RECEITA DE DEPÓSITOS NÃO IDENTIFICADOS	R\$	-1.000
1.9.9.9.99.2.1.9058 - DEDUÇÃO - RECEITAS DE PAGTOS COM ERROS NA DIGITAÇÃO DO CÓDIGO DE BARRAS	R\$	-3.000
1.9.9.9.99.2.5.0003 - OUTRAS RECEITAS - PRIMÁRIAS - MULTA DE MORA	R\$	162.000
1.9.9.9.99.2.5.1001 - DRE - CONTRIBUIÇÕES AO PROTEGE - MULTAS	R\$	478.000
1.9.9.9.99.2.5.1002 - DRE - CONTRIBUIÇÕES 4% FOMENTAR/PRODUZIR - MULTAS	R\$	30.000
1.9.9.9.99.2.5.1005 - DRE - CONTRIBUIÇÃO PROTEGE - LEI Nº. 20.367/2018 - ART. 3º, I E II - MULTA DE MORA	R\$	279.000
1.9.9.9.99.2.6.0003 - OUTRAS RECEITAS - PRIMÁRIAS - JUROS DE MORA	R\$	56.000
1.9.9.9.99.2.6.1001 - DRE - CONTRIBUIÇÕES AO PROTEGE - JUROS DE MORA	R\$	131.000
1.9.9.9.99.2.6.1002 - DRE - CONTRIBUIÇÕES 4% FOMENTAR/PRODUZIR - JUROS DE MORA	R\$	9.000
1.9.9.9.99.2.6.1005 - DRE - CONTRIBUIÇÃO PROTEGE - LEI Nº. 20.367/2018 - ART. 3º, I E II - JUROS DE MORA	R\$	134.000
2.9.9.9.99.0.1.0006 - RECEITA DE RESTITUIÇÃO DE INTEGRALIZAÇÃO DE FUNDOS ROTATIVOS	R\$	72.000
1.501.0129 - OUTROS RECURSOS NÃO VINCULADOS - CONCESSÕES, PERMISSÕES E DELEGAÇÕES	R\$	17.581.000
1.3.1.1.02.0.1.0014 - CONCESSÃO, PERMISSÃO, AUTORIZAÇÃO OU CESSÃO DO DIREITO DE USO DE BENS IMÓVEIS PÚBLICOS	R\$	1.946.000
1.3.1.1.02.0.1.0015 - RECEITA DE CONCESSÃO DE DIREITO REAL DE USO DE ÁREA PÚBLICA	R\$	327.000
1.3.1.1.02.0.1.0018 - CONCESSÕES E PERMISSÕES DA SEAPA	R\$	1.949.000
1.3.1.1.02.0.1.0019 - OUTRAS RECEITAS DE CONCESSÕES E PERMISSÕES - DIREITOS DE USO DE BENS PÚBLICOS	R\$	177.000

RECEITAS POR FONTES, ÓRGÃO E UNIDADE ORÇAMENTÁRIA
 (Lei nº 21.527, LDO 2023)

1.3.1.1.02.0.1.9014 - DEDUÇÃO - CONCESSÃO, PERMISSÃO, AUTORIZAÇÃO OU CESSÃO DO DIREITO DE USO DE BENS IMÓVEIS PÚBLICOS	R\$	-584.000
1.3.1.1.02.0.1.9015 - DEDUÇÃO - RECEITA DE CONCESSÃO DE DIREITO REAL DE USO DE ÁREA PÚBLICA	R\$	-98.000
1.3.1.1.02.0.1.9018 - DEDUÇÃO - CONCESSÕES E PERMISSÕES DA SEAPA	R\$	-585.000
1.3.1.1.02.0.1.9019 - DEDUÇÃO - OUTRAS RECEITAS DE CONCESSÕES E PERMISSÕES - DIREITOS DE USO DE BENS PÚBLICOS	R\$	-53.000
1.3.1.1.02.0.5.0002 - CONCESSÃO, PERMISSÃO, AUTORIZAÇÃO OU CESSÃO DO DIREITO DE USO DE BENS IMÓVEIS PÚBLICOS - MULTA DE MORA	R\$	4.000
1.3.1.1.02.0.5.9002 - DEDUÇÃO - CONCESSÃO, PERMISSÃO, AUTORIZAÇÃO OU CESSÃO DO DIREITO DE USO DE BENS IMÓVEIS PÚBLICOS - MULTA DE MORA	R\$	-1.000
1.3.1.1.02.0.6.0002 - CONCESSÃO, PERMISSÃO, AUTORIZAÇÃO OU CESSÃO DO DIREITO DE USO DE BENS IMÓVEIS PÚBLICOS - JUROS DE MORA	R\$	1.000
1.3.4.9.99.0.1.0002 - OUTRAS DELEGAÇÕES PARA EXPLORAÇÃO DE RECURSOS NATURAIS	R\$	20.712.000
1.3.4.9.99.0.1.9002 - DEDUÇÃO - OUTRAS DELEGAÇÕES PARA EXPLORAÇÃO DE RECURSOS NATURAIS	R\$	-6.214.000
1.704.0118 - TRANSFERÊNCIA DA UNIÃO REFERENTE A ROYALTIES DO PETRÓLEO E GÁS NATURAL	R\$	33.973.000
1.3.2.1.01.0.1.0012 - RENDIMENTOS APLICAÇÕES CURTO PRAZO EM CONTA CORRENTE - TRANSFERÊNCIA DA UNIÃO REFERENTE A ROYALTIES DO PETRÓLEO E GÁS NATURAL	R\$	2.121.000
1.7.1.2.52.4.1.0001 - COTA-PARTE DO FUNDO ESPECIAL DO PETRÓLEO ? FEP	R\$	31.852.000
1.707.0135 - TRANSFERÊNCIAS DA UNIÃO - INCISO I DO ART. 5º DA LEI COMPLEMENTAR 173/2020 - RECURSOS VINCULADOS AO	R\$	153.000
ENFRENTAMENTO DA COVID-19		
1.3.2.1.01.0.1.0077 - RENDIMENTOS DE APLICAÇÕES DE CURTO PRAZO EM CONTA CORRENTE - TRANSFERÊNCIAS DA UNIÃO - INCISO I DO ART. 5º DA LEI COMPLEMENTAR 173/2020	R\$	153.000
1.750.0117 - RECURSOS DA CONTRIBUIÇÃO DE INTERVENÇÃO NO DOMÍNIO ECONÔMICO - CIDE	R\$	33.807.000
1.3.2.1.01.0.1.0008 - REMUNERAÇÃO DE DEPÓSITOS BANCÁRIOS - RECURSOS VINCULADOS À CIDE	R\$	1.922.000
1.7.1.1.54.0.1.0001 - COTA-PARTE DA CONTRIBUIÇÃO DE INTERVENÇÃO NO DOMÍNIO ECONÔMICO - CIDE	R\$	42.513.000
1.7.1.1.54.0.1.9101 - DEDUÇÃO - COTA-PARTE DA CONTRIBUIÇÃO DE INTERVENÇÃO NO DOMÍNIO ECONÔMICO - CIDE - TRANSFERÊNCIAS PARA OS MUNICÍPIOS	R\$	-10.628.000
1.753.0138 - RECURSOS PROVENIENTES DE TAXAS E CONTRIBUIÇÕES - EMOLUMENTOS E CUSTAS EXTRAJUDICIAIS	R\$	144.000
1.1.2.2.51.0.1.0002 - ATUALIZAÇÃO MONETÁRIA DE EMOLUMENTOS E CUSTAS EXTRAJUDICIAIS	R\$	61.000
1.1.2.2.51.0.1.9002 - DEDUÇÃO - ATUALIZAÇÃO MONETÁRIA DE EMOLUMENTOS E CUSTAS EXTRAJUDICIAIS	R\$	-18.000
1.1.2.2.51.0.5.0001 - EMOLUMENTOS E CUSTAS EXTRAJUDICIAIS - MULTA DE MORA	R\$	108.000
1.1.2.2.51.0.5.9001 - DEDUÇÃO - EMOLUMENTOS E CUSTAS EXTRAJUDICIAIS - MULTA DE MORA	R\$	-32.000
1.1.2.2.51.0.6.0001 - EMOLUMENTOS E CUSTAS EXTRAJUDICIAIS - JUROS	R\$	35.000
1.1.2.2.51.0.6.9001 - DEDUÇÃO - EMOLUMENTOS E CUSTAS EXTRAJUDICIAIS - JUROS	R\$	-10.000
1.753.0161 - RECURSOS PROVENIENTES DE TAXAS E CONTRIBUIÇÕES - TAXAS POR SERVIÇOS PÚBLICOS	R\$	418.937.000
1.1.2.2.01.0.1.0001 - TAXAS PELA PRESTAÇÃO DE SERVIÇOS	R\$	410.037.000
1.1.2.2.01.0.1.0002 - TAXA DE EXPEDIÇÃO DE DOCUMENTOS	R\$	2.000

RECEITAS POR FONTES, ÓRGÃO E UNIDADE ORÇAMENTÁRIA
 (Lei nº 21.527, LDO 2023)

1.1.2.2.01.0.1.0010 - TAXA DE ANTECIPAÇÃO - PRODUIR	R\$	9.009.000
1.1.2.2.01.0.1.0014 - TAXA DE ANTECIPAÇÃO - MICROPRODUIR	R\$	2.000
1.1.2.2.01.0.1.0022 - TAXA DE TRÂNSITO VEGETAL - PTV/ATV	R\$	2.000
1.1.2.2.01.0.1.9001 - DEDUÇÃO - TAXAS PELA PRESTAÇÃO DE SERVIÇOS	R\$	-115.000
1.1.2.2.01.0.1.9002 - DEDUÇÃO - TAXA DE EXPEDIÇÃO DE DOCUMENTOS	R\$	-1.000
1.1.2.2.01.0.5.0001 - TAXA PELA PRESTAÇÃO DE SERVIÇOS - MULTA DE MORA	R\$	1.000
1.754.0110 - RECURSOS DE OPERAÇÕES DE CRÉDITO - INTERNAS	R\$	2.957.000
1.3.2.1.01.0.1.0014 - RENDIMENTOS APLICAÇÕES CURTO PRAZO EM CONTA CORRENTE - OPERAÇÕES CRÉDITO INTERNAS	R\$	134.000
1.3.2.1.01.0.1.0031 - RENDIMENTOS APLICAÇÕES EM CDB / RDB - OPERAÇÕES DE CRÉDITO INTERNAS INTERNAS	R\$	2.803.000
2.1.1.9.99.0.1.0010 - CONTRATOS DA DÍVIDA PÚBLICA ESTADUAL INTERNA	R\$	10.000
2.1.1.9.99.0.1.0012 - OUTRAS OPERAÇÕES DE CRÉDITO INTERNAS PARA PROGRAMAS DE TRANSPORTE	R\$	10.000
1.754.0111 - RECURSOS DE OPERAÇÕES DE CRÉDITO - EXTERNAS	R\$	10.000
2.1.2.9.99.0.1.0010 - CONTRATOS DA DÍVIDA PÚBLICA ESTADUAL EXTERNA	R\$	10.000
1.755.0124 - RECURSOS DE ALIENAÇÃO DE BENS/ATIVOS - ADMINISTRAÇÃO DIRETA	R\$	58.803.000
1.9.4.2.01.0.5.0002 - ALIENAÇÃO DE BENS IMÓVEIS - MULTA DE MORA	R\$	1.000
2.2.2.1.01.0.1.0010 - RECEITA DE BENS ATIVOS IMÓVEIS REMANESCENTES DE EMPRESAS EM LIQUIDAÇÃO	R\$	45.571.000
2.2.2.1.01.0.1.9009 - DEDUÇÃO - ALIENAÇÃO DE IMÓVEIS URBANOS	R\$	-3.000
2.9.9.9.99.0.1.0010 - RECEITA DE ATIVOS REMANESCENTES DE EMPRESAS EM LIQUIDAÇÃO	R\$	13.234.000
1.757.0123 - RECURSOS DE DEPÓSITOS JUDICIAIS - LIDES DAS QUAIS O ENTE FAZ PARTE	R\$	70.000
1.3.2.1.01.0.1.0059 - RENDIMENTOS DE APLICAÇÕES DE CURTO PRAZO EM CONTA CORRENTE - DEPÓSITOS JUDICIAIS - LIDES DAS QUAIS O ENTE FAZ PARTE	R\$	43.000
1.9.2.2.12.0.1.0001 - RESTITUIÇÃO DE DEPÓSITOS JUDICIAIS E RECURSAIS	R\$	27.000
1.760.0137 - RECURSOS DE EMOLUMENTOS E TAXAS JUDICIAIS	R\$	112.000
1.1.2.2.02.0.3.0001 - EMOLUMENTOS E CUSTAS JUDICIAIS - DÍVIDA ATIVA	R\$	51.000
1.1.2.2.02.0.3.0002 - ATUALIZAÇÃO MONETÁRIA EMOLUMENTOS E CUSTAS JUDICIAIS - DÍVIDA ATIVA	R\$	54.000
1.1.2.2.02.0.3.9001 - DEDUÇÃO - EMOLUMENTOS E CUSTAS JUDICIAIS - DÍVIDA ATIVA	R\$	-15.000
1.1.2.2.02.0.3.9002 - DEDUÇÃO - ATUALIZAÇÃO MONETÁRIA EMOLUMENTOS E CUSTAS JUDICIAIS - DÍVIDA ATIVA	R\$	-16.000
1.1.2.2.02.0.8.0001 - EMOLUMENTOS E CUSTAS JUDICIAIS - DÍVIDA ATIVA - JUROS DE MORA	R\$	54.000
1.1.2.2.02.0.8.9001 - DEDUÇÃO - EMOLUMENTOS E CUSTAS JUDICIAIS - DÍVIDA ATIVA - JUROS DE MORA	R\$	-16.000
1.799.0142 - OUTRAS VINCULAÇÕES LEGAIS - AÇÕES E PROGRAMAS ESPECÍFICOS	R\$	10.349.000
1.9.1.1.01.0.1.0044 - MULTAS POR INFRAÇÃO ÀS NORMAS AGROPECUÁRIAS	R\$	3.000
1.9.9.9.99.2.1.0054 - RECEITA DE FIANÇA	R\$	10.391.000

RECEITAS POR FONTES, ÓRGÃO E UNIDADE ORÇAMENTÁRIA
(Lei nº 21.527, LDO 2023)

1.9.9.9.99.2.1.0056 - RECEITA DE CONSIGNAÇÃO/FALTA	R\$	3.126.000
1.9.9.9.99.2.1.9054 - DEDUÇÃO - RECEITA DE FIANÇA	R\$	-3.117.000
1.9.9.9.99.2.1.9056 - DEDUÇÃO - RECEITA DE CONSIGNAÇÃO/FALTA	R\$	-54.000
1.799.0163 - OUTRAS VINCULAÇÕES LEGAIS - ENCARGOS LEGAIS E HONORÁRIOS ADVOCATÍCIOS	R\$	38.000
1.9.9.9.12.1.1.0007 - ENCARGOS LEGAIS PELA INSCRIÇÃO EM DÍVIDA ATIVA - LEI Nº. 20.233/2018	R\$	18.000
1.9.9.9.12.2.1.0001 - ÔNUS DE SUCUMBÊNCIA	R\$	28.000
1.9.9.9.12.2.1.0004 - RECEITA DE HONORÁRIOS DE ADVOGADOS	R\$	10.838.000
1.9.9.9.12.2.1.9001 - DEDUÇÃO - ÔNUS DE SUCUMBÊNCIA	R\$	-8.000
1.9.9.9.12.2.1.9004 - DEDUÇÃO - RECEITA DE HONORÁRIOS DE ADVOGADOS	R\$	-10.838.000
1.799.0164 - OUTRAS VINCULAÇÕES LEGAIS - CONTRIBUIÇÃO PRODUZIR	R\$	29.333.000
1.9.9.9.99.2.1.0076 - CONTRIBUIÇÃO CULT/ESP/TUR/OVG - PRODUZIR - LEI 20.695/19	R\$	41.904.000
1.9.9.9.99.2.1.9076 - DEDUÇÃO - CONTRIBUIÇÃO CULT/ESP/TUR/OVG - PRODUZIR - LEI 20.695/19	R\$	-12.571.000

DEMONSTRATIVO DA DESPESA TOTAL DO ORÇAMENTO FISCAL E DA SEGURIDADE SOCIAL
(Lei nº 21.527, LDO 2023)

	ORÇAMENTO FISCAL		SEGURIDADE SOCIAL		TOTAL
DESPESA CORRENTE	R\$	20.255.398.000	R\$	14.818.835.000	R\$ 35.074.233.000
PESSOAL E ENCARGOS SOCIAIS	R\$	13.110.612.000	R\$	8.281.020.000	R\$ 21.391.632.000
JUROS E ENCARGOS DA DÍVIDA	R\$	634.919.000	R\$		R\$ 634.919.000
OUTRAS DESPESAS CORRENTES	R\$	6.509.867.000	R\$	6.537.815.000	R\$ 13.047.682.000
DESPESA DE CAPITAL	R\$	2.023.126.000	R\$	485.818.000	R\$ 2.508.944.000
INVESTIMENTOS	R\$	1.717.908.000	R\$	485.788.000	R\$ 2.203.696.000
INVERSÕES FINANCEIRAS	R\$	56.614.000	R\$	30.000	R\$ 56.644.000
AMORTIZAÇÃO DA DÍVIDA	R\$	248.604.000	R\$		R\$ 248.604.000
RESERVA DE CONTINGÊNCIA	R\$	1.848.984.000	R\$	165.005.000	R\$ 2.013.989.000
TOTAL	R\$	24.127.508.000	R\$	15.469.658.000	R\$ 39.597.166.000

DESPESAS DO ORÇAMENTO FISCAL E SEGURIDADE SOCIAL POR PODER, ORGÃO, UNIDADE, FONTE E GRUPO DE DESPESA
 (Lei nº 21.527, LDO 2023)

PODER/ÓRGÃO/UNIDADE GRUPO/FONTE	FISCAL	SEGURIDADE	TOTAL
DEFENSORIA PÚBLICA	R\$ 206.843.000	R\$	R\$ 206.843.000
1 - PESSOAL E ENCARGOS SOCIAIS	R\$ 137.407.000	R\$	R\$ 137.407.000
1.500.0100 - RECURSOS NÃO VINCULADOS DE IMPOSTOS - RECEITAS ORDINÁRIAS	R\$ 137.407.000	R\$	R\$ 137.407.000
3 - OUTRAS DESPESAS CORRENTES	R\$ 57.189.000	R\$	R\$ 57.189.000
1.500.0100 - RECURSOS NÃO VINCULADOS DE IMPOSTOS - RECEITAS ORDINÁRIAS	R\$ 37.848.000	R\$	R\$ 37.848.000
1.700.0280 - OUTRAS TRANSFERÊNCIAS DE CONVÊNIOS OU INSTRUMENTOS CONGÊNERES DA UNIÃO - ADMINISTRAÇÃO DIRETA	R\$ 30.000	R\$	R\$ 30.000
1.753.0138 - RECURSOS PROVENIENTES DE TAXAS E CONTRIBUIÇÕES - EMOLUMENTOS E CUSTAS EXTRAJUDICIAIS	R\$ 17.852.000	R\$	R\$ 17.852.000
1.759.0141 - RECURSOS VINCULADOS A FUNDOS	R\$ 32.000	R\$	R\$ 32.000
1.799.0163 - OUTRAS VINCULAÇÕES LEGAIS - ENCARGOS LEGAIS E HONORÁRIOS ADVOCATÍCIOS	R\$ 1.427.000	R\$	R\$ 1.427.000
4 - INVESTIMENTOS	R\$ 12.050.000	R\$	R\$ 12.050.000
1.500.0100 - RECURSOS NÃO VINCULADOS DE IMPOSTOS - RECEITAS ORDINÁRIAS	R\$ 5.980.000	R\$	R\$ 5.980.000
1.700.0280 - OUTRAS TRANSFERÊNCIAS DE CONVÊNIOS OU INSTRUMENTOS CONGÊNERES DA UNIÃO - ADMINISTRAÇÃO DIRETA	R\$ 70.000	R\$	R\$ 70.000
1.753.0138 - RECURSOS PROVENIENTES DE TAXAS E CONTRIBUIÇÕES - EMOLUMENTOS E CUSTAS EXTRAJUDICIAIS	R\$ 6.000.000	R\$	R\$ 6.000.000
5 - INVERSÕES FINANCEIRAS	R\$ 20.000	R\$	R\$ 20.000
1.500.0100 - RECURSOS NÃO VINCULADOS DE IMPOSTOS - RECEITAS ORDINÁRIAS	R\$ 10.000	R\$	R\$ 10.000
1.799.0163 - OUTRAS VINCULAÇÕES LEGAIS - ENCARGOS LEGAIS E HONORÁRIOS ADVOCATÍCIOS	R\$ 10.000	R\$	R\$ 10.000
9 - RESERVA DE CONTINGÊNCIA	R\$ 177.000	R\$	R\$ 177.000

DESPESAS DO ORÇAMENTO FISCAL E SEGURIDADE SOCIAL POR PODER, ORGÃO, UNIDADE, FONTE E GRUPO DE DESPESA
 (Lei nº 21.527, LDO 2023)

PODER/ÓRGÃO/UNIDADE GRUPO/FONTE	FISCAL	SEGURIDADE	TOTAL
1.753.0138 - RECURSOS PROVENIENTES DE TAXAS E CONTRIBUIÇÕES - EMOLUMENTOS E CUSTAS EXTRAJUDICIAIS	R\$ 177.000	R\$	R\$ 177.000
0800 - DEFENSORIA PÚBLICA DO ESTADO DE GOIÁS	R\$ 206.843.000	R\$	R\$ 206.843.000
1 - PESSOAL E ENCARGOS SOCIAIS	R\$ 137.407.000	R\$	R\$ 137.407.000
1.500.0100 - RECURSOS NÃO VINCULADOS DE IMPOSTOS - RECEITAS ORDINÁRIAS	R\$ 137.407.000	R\$	R\$ 137.407.000
3 - OUTRAS DESPESAS CORRENTES	R\$ 57.189.000	R\$	R\$ 57.189.000
1.500.0100 - RECURSOS NÃO VINCULADOS DE IMPOSTOS - RECEITAS ORDINÁRIAS	R\$ 37.848.000	R\$	R\$ 37.848.000
1.700.0280 - OUTRAS TRANSFERÊNCIAS DE CONVÊNIOS OU INSTRUMENTOS CONGÊNERES DA UNIÃO - ADMINISTRAÇÃO DIRETA	R\$ 30.000	R\$	R\$ 30.000
1.753.0138 - RECURSOS PROVENIENTES DE TAXAS E CONTRIBUIÇÕES - EMOLUMENTOS E CUSTAS EXTRAJUDICIAIS	R\$ 17.852.000	R\$	R\$ 17.852.000
1.759.0141 - RECURSOS VINCULADOS A FUNDOS	R\$ 32.000	R\$	R\$ 32.000
1.799.0163 - OUTRAS VINCULAÇÕES LEGAIS - ENCARGOS LEGAIS E HONORÁRIOS ADVOCATÍCIOS	R\$ 1.427.000	R\$	R\$ 1.427.000
4 - INVESTIMENTOS	R\$ 12.050.000	R\$	R\$ 12.050.000
1.500.0100 - RECURSOS NÃO VINCULADOS DE IMPOSTOS - RECEITAS ORDINÁRIAS	R\$ 5.980.000	R\$	R\$ 5.980.000
1.700.0280 - OUTRAS TRANSFERÊNCIAS DE CONVÊNIOS OU INSTRUMENTOS CONGÊNERES DA UNIÃO - ADMINISTRAÇÃO DIRETA	R\$ 70.000	R\$	R\$ 70.000
1.753.0138 - RECURSOS PROVENIENTES DE TAXAS E CONTRIBUIÇÕES - EMOLUMENTOS E CUSTAS EXTRAJUDICIAIS	R\$ 6.000.000	R\$	R\$ 6.000.000
5 - INVERSÕES FINANCEIRAS	R\$ 20.000	R\$	R\$ 20.000
1.500.0100 - RECURSOS NÃO VINCULADOS DE IMPOSTOS - RECEITAS ORDINÁRIAS	R\$ 10.000	R\$	R\$ 10.000
1.799.0163 - OUTRAS VINCULAÇÕES LEGAIS - ENCARGOS LEGAIS E HONORÁRIOS	R\$ 10.000	R\$	R\$ 10.000

DESPESAS DO ORÇAMENTO FISCAL E SEGURIDADE SOCIAL POR PODER, ORGÃO, UNIDADE, FONTE E GRUPO DE DESPESA
 (Lei nº 21.527, LDO 2023)

PODER/ÓRGÃO/UNIDADE GRUPO/FONTE	FISCAL	SEGURIDADE	TOTAL
ADVOCATÍCIOS			
9 - RESERVA DE CONTINGÊNCIA	R\$ 177.000	R\$	R\$ 177.000
1.753.0138 - RECURSOS PROVENIENTES DE TAXAS E CONTRIBUIÇÕES - EMOLUMENTOS E CUSTAS EXTRAJUDICIAIS	R\$ 177.000	R\$	R\$ 177.000
0801 - GABINETE DO DEFENSOR PÚBLICO-GERAL DO ESTADO	R\$ 181.345.000	R\$	R\$ 181.345.000
1 - PESSOAL E ENCARGOS SOCIAIS	R\$ 137.407.000	R\$	R\$ 137.407.000
1.500.0100 - RECURSOS NÃO VINCULADOS DE IMPOSTOS - RECEITAS ORDINÁRIAS	R\$ 137.407.000	R\$	R\$ 137.407.000
3 - OUTRAS DESPESAS CORRENTES	R\$ 37.878.000	R\$	R\$ 37.878.000
1.500.0100 - RECURSOS NÃO VINCULADOS DE IMPOSTOS - RECEITAS ORDINÁRIAS	R\$ 37.848.000	R\$	R\$ 37.848.000
1.700.0280 - OUTRAS TRANSFERÊNCIAS DE CONVÊNIOS OU INSTRUMENTOS CONGÊNERES DA UNIÃO - ADMINISTRAÇÃO DIRETA	R\$ 30.000	R\$	R\$ 30.000
4 - INVESTIMENTOS	R\$ 6.050.000	R\$	R\$ 6.050.000
1.500.0100 - RECURSOS NÃO VINCULADOS DE IMPOSTOS - RECEITAS ORDINÁRIAS	R\$ 5.980.000	R\$	R\$ 5.980.000
1.700.0280 - OUTRAS TRANSFERÊNCIAS DE CONVÊNIOS OU INSTRUMENTOS CONGÊNERES DA UNIÃO - ADMINISTRAÇÃO DIRETA	R\$ 70.000	R\$	R\$ 70.000
5 - INVERSÕES FINANCEIRAS	R\$ 10.000	R\$	R\$ 10.000
1.500.0100 - RECURSOS NÃO VINCULADOS DE IMPOSTOS - RECEITAS ORDINÁRIAS	R\$ 10.000	R\$	R\$ 10.000
0850 - FUNDO DE MANUTENÇÃO E REAPARELHAMENTO DA DEFENSORIA PÚBLICA DO ESTADO DE GOIÁS - FUNDEPEG	R\$ 25.498.000	R\$	R\$ 25.498.000
3 - OUTRAS DESPESAS CORRENTES	R\$ 19.311.000	R\$	R\$ 19.311.000
1.753.0138 - RECURSOS PROVENIENTES DE TAXAS E CONTRIBUIÇÕES - EMOLUMENTOS E CUSTAS EXTRAJUDICIAIS	R\$ 17.852.000	R\$	R\$ 17.852.000

DESPESAS DO ORÇAMENTO FISCAL E SEGURIDADE SOCIAL POR PODER, ORGÃO, UNIDADE, FONTE E GRUPO DE DESPESA
 (Lei nº 21.527, LDO 2023)

PODER/ÓRGÃO/UNIDADE GRUPO/FONTE	FISCAL	SEGURIDADE	TOTAL
1.759.0141 - RECURSOS VINCULADOS A FUNDOS	R\$ 32.000	R\$	R\$ 32.000
1.799.0163 - OUTRAS VINCULAÇÕES LEGAIS - ENCARGOS LEGAIS E HONORÁRIOS ADVOCATÍCIOS	R\$ 1.427.000	R\$	R\$ 1.427.000
4 - INVESTIMENTOS	R\$ 6.000.000	R\$	R\$ 6.000.000
1.753.0138 - RECURSOS PROVENIENTES DE TAXAS E CONTRIBUIÇÕES - EMOLUMENTOS E CUSTAS EXTRAJUDICIAIS	R\$ 6.000.000	R\$	R\$ 6.000.000
5 - INVERSÕES FINANCEIRAS	R\$ 10.000	R\$	R\$ 10.000
1.799.0163 - OUTRAS VINCULAÇÕES LEGAIS - ENCARGOS LEGAIS E HONORÁRIOS ADVOCATÍCIOS	R\$ 10.000	R\$	R\$ 10.000
9 - RESERVA DE CONTINGÊNCIA	R\$ 177.000	R\$	R\$ 177.000
1.753.0138 - RECURSOS PROVENIENTES DE TAXAS E CONTRIBUIÇÕES - EMOLUMENTOS E CUSTAS EXTRAJUDICIAIS	R\$ 177.000	R\$	R\$ 177.000
PODER EXECUTIVO	R\$ 18.628.177.000	R\$ 14.573.923.000	R\$ 33.202.100.000
1 - PESSOAL E ENCARGOS SOCIAIS	R\$ 9.418.588.000	R\$ 7.385.285.000	R\$ 16.803.873.000
1.500.0100 - RECURSOS NÃO VINCULADOS DE IMPOSTOS - RECEITAS ORDINÁRIAS	R\$ 6.358.182.000	R\$ 5.019.329.000	R\$ 11.377.511.000
1.501.0220 - OUTROS RECURSOS NÃO VINCULADOS - DIRETAMENTE ARRECADADOS PRÓPRIOS	R\$ 15.711.000	R\$ 62.763.000	R\$ 78.474.000
1.540.0108 - TRANSFERÊNCIAS DO FUNDEB - IMPOSTOS E TRANSFERÊNCIAS DE IMPOSTOS	R\$ 2.881.310.000	R\$	R\$ 2.881.310.000
1.700.0280 - OUTRAS TRANSFERÊNCIAS DE CONVÊNIOS OU INSTRUMENTOS CONGÊNERES DA UNIÃO - ADMINISTRAÇÃO DIRETA	R\$ 10.000	R\$	R\$ 10.000
1.753.0138 - RECURSOS PROVENIENTES DE TAXAS E CONTRIBUIÇÕES - EMOLUMENTOS E CUSTAS EXTRAJUDICIAIS	R\$ 24.000	R\$	R\$ 24.000
1.753.0161 - RECURSOS PROVENIENTES DE TAXAS E CONTRIBUIÇÕES - TAXAS POR SERVIÇOS PÚBLICOS	R\$ 151.587.000	R\$	R\$ 151.587.000

DESPESAS DO ORÇAMENTO FISCAL E SEGURIDADE SOCIAL POR PODER, ORGÃO, UNIDADE, FONTE E GRUPO DE DESPESA
(Lei nº 21.527, LDO 2023)

PODER/ÓRGÃO/UNIDADE GRUPO/FONTE	FISCAL	SEGURIDADE	TOTAL
1.753.0162 - RECURSOS PROVENIENTES DE TAXAS E CONTRIBUIÇÕES - TAXAS PELO EXERCÍCIO DO PODER DE POLÍCIA	R\$ 10.109.000	R\$	R\$ 10.109.000
1.799.0142 - OUTRAS VINCULAÇÕES LEGAIS - AÇÕES E PROGRAMAS ESPECÍFICOS	R\$ 1.655.000	R\$	R\$ 1.655.000
1.800.0310 - RECURSOS VINCULADOS AO RPPS - FUNDO EM CAPITALIZAÇÃO (PLANO PREVIDENCIÁRIO)	R\$	R\$ 510.000	R\$ 510.000
1.801.0300 - RECURSOS VINCULADOS AO RPPS - FUNDO EM REPARTIÇÃO (PLANO FINANCEIRO)	R\$	R\$ 1.895.956.000	R\$ 1.895.956.000
1.802.0330 - RECURSOS VINCULADOS AO RPPS - TAXA DE ADMINISTRAÇÃO	R\$	R\$ 26.993.000	R\$ 26.993.000
1.803.0360 - RECURSOS VINCULADOS AO SISTEMA DE PROTEÇÃO SOCIAL DOS MILITARES (SPSM)	R\$	R\$ 379.734.000	R\$ 379.734.000
2 - JUROS E ENCARGOS DA DÍVIDA	R\$ 634.919.000	R\$	R\$ 634.919.000
1.500.0100 - RECURSOS NÃO VINCULADOS DE IMPOSTOS - RECEITAS ORDINÁRIAS	R\$ 634.919.000	R\$	R\$ 634.919.000
3 - OUTRAS DESPESAS CORRENTES	R\$ 5.493.493.000	R\$ 6.537.815.000	R\$ 12.031.308.000
1.500.0100 - RECURSOS NÃO VINCULADOS DE IMPOSTOS - RECEITAS ORDINÁRIAS	R\$ 3.245.973.000	R\$ 3.308.398.000	R\$ 6.554.371.000
1.501.0129 - OUTROS RECURSOS NÃO VINCULADOS - CONCESSÕES, PERMISSÕES E DELEGAÇÕES	R\$ 2.653.000	R\$	R\$ 2.653.000
1.501.0136 - OUTROS RECURSOS NÃO VINCULADOS - AMORTIZAÇÕES	R\$ 20.000	R\$	R\$ 20.000
1.501.0220 - OUTROS RECURSOS NÃO VINCULADOS - DIRETAMENTE ARRECADADOS PRÓPRIOS	R\$ 72.430.000	R\$ 2.131.118.000	R\$ 2.203.548.000
1.540.0108 - TRANSFERÊNCIAS DO FUNDEB - IMPOSTOS E TRANSFERÊNCIAS DE IMPOSTOS	R\$ 238.911.000	R\$	R\$ 238.911.000
1.550.0116 - TRANSFERÊNCIA DO SALÁRIO-EDUCAÇÃO - COTA ESTADUAL	R\$ 77.900.000	R\$	R\$ 77.900.000
1.552.0109 - TRANSFERÊNCIAS DE RECURSOS DO FNDE REFERENTES AO PROGRAMA NACIONAL DE ALIMENTAÇÃO ESCOLAR (PNAE)	R\$ 41.999.000	R\$	R\$ 41.999.000
1.569.0115 - OUTRAS TRANSFERÊNCIAS DE RECURSOS DO FNDE	R\$ 331.000	R\$	R\$ 331.000
1.570.0260 - TRANSFERÊNCIAS DO GOVERNO FEDERAL REFERENTES A CONVÊNIOS E	R\$ 4.630.000	R\$	R\$ 4.630.000

DESPESAS DO ORÇAMENTO FISCAL E SEGURIDADE SOCIAL POR PODER, ORGÃO, UNIDADE, FONTE E GRUPO DE DESPESA
 (Lei nº 21.527, LDO 2023)

PODER/ÓRGÃO/UNIDADE GRUPO/FONTE	FISCAL	SEGURIDADE	TOTAL
INSTRUMENTOS CONGÊNERES VINCULADOS À EDUCAÇÃO			
1.575.0262 - OUTRAS TRANSFERÊNCIAS DE CONVÊNIOS E INSTRUMENTOS CONGÊNERES VINCULADOS À EDUCAÇÃO	R\$ 12.000	R\$	R\$ 12.000
1.600.0232 - TRANSFERÊNCIAS FUNDO A FUNDO DE RECURSOS DO SUS PROVENIENTES DO GOVERNO FEDERAL - BLOCO DE MANUTENÇÃO DAS AÇÕES E SERVIÇOS PÚBLICOS DE SAÚDE	R\$	R\$ 414.690.000	R\$ 414.690.000
1.602.0238 - TRANSFERÊNCIAS FUNDO A FUNDO DO SUS - BL. DE MAN. DAS ASPS - RECURSOS DESTINADOS AO ENFRENTAMENTO DA COVID-19 NO BOJO DA AÇÃO 21C0	R\$	R\$ 8.400.000	R\$ 8.400.000
1.631.0270 - TRANSFERÊNCIAS DO GOVERNO FEDERAL REFERENTES A CONVÊNIOS E INSTRUMENTOS CONGÊNERES VINCULADOS À SAÚDE	R\$	R\$ 269.000	R\$ 269.000
1.636.0272 - OUTRAS TRANSFERÊNCIAS DE CONVÊNIOS E INSTRUMENTOS CONGÊNERES VINCULADOS À SAÚDE	R\$	R\$ 157.000	R\$ 157.000
1.660.0234 - TRANSFERÊNCIA DE RECURSOS DO FUNDO NACIONAL DE ASSISTÊNCIA SOCIAL - FNAS - CORRENTES	R\$	R\$ 398.000	R\$ 398.000
1.665.0274 - TRANSFERÊNCIAS DE CONVÊNIOS E INSTRUMENTOS CONGÊNERES VINCULADOS À ASSISTÊNCIA SOCIAL - COM ÓRGÃOS FEDERAIS	R\$ 624.000	R\$	R\$ 624.000
1.700.0280 - OUTRAS TRANSFERÊNCIAS DE CONVÊNIOS OU INSTRUMENTOS CONGÊNERES DA UNIÃO - ADMINISTRAÇÃO DIRETA	R\$ 2.094.000	R\$	R\$ 2.094.000
1.700.0290 - OUTRAS TRANSFERÊNCIAS DE CONVÊNIOS OU INSTRUMENTOS CONGÊNERES DA UNIÃO - ADMINISTRAÇÃO INDIRETA	R\$ 17.359.000	R\$	R\$ 17.359.000
1.702.0291 - OUTRAS TRANSFERÊNCIAS DE CONVÊNIOS OU INSTRUMENTOS CONGÊNERES DOS MUNICÍPIOS - ADMINISTRAÇÃO INDIRETA	R\$ 3.711.000	R\$	R\$ 3.711.000
1.703.0292 - OUTRAS TRANSFERÊNCIAS DE CONVÊNIOS OU INSTRUMENTOS CONGÊNERES DE OUTRAS ENTIDADES - ADMINISTRAÇÃO INDIRETA	R\$ 12.963.000	R\$	R\$ 12.963.000

DESPESAS DO ORÇAMENTO FISCAL E SEGURIDADE SOCIAL POR PODER, ORGÃO, UNIDADE, FONTE E GRUPO DE DESPESA
 (Lei nº 21.527, LDO 2023)

PODER/ÓRGÃO/UNIDADE GRUPO/FONTE	FISCAL	SEGURIDADE	TOTAL
1.704.0118 - TRANSFERÊNCIA DA UNIÃO REFERENTE A ROYALTIES DO PETRÓLEO E GÁS NATURAL	R\$ 33.973.000	R\$	R\$ 33.973.000
1.713.0000 - TRANSFERÊNCIAS FUNDO A FUNDO DE RECURSOS DO FUNDO DE SEGURANÇA PÚBLICA - FSP	R\$ 11.200.000	R\$	R\$ 11.200.000
1.714.0236 - TRANSFERÊNCIAS FUNDO A FUNDO DE RECURSOS DO FUNDO DE AMPARO AO TRABALHADOR - FAT - CORRENTES	R\$ 970.000	R\$	R\$ 970.000
1.749.0132 - OUTRAS VINCULAÇÕES DE TRANSFERÊNCIAS - LEI PELÉ	R\$ 9.569.000	R\$	R\$ 9.569.000
1.749.0223 - OUTRAS VINCULAÇÕES DE TRANSFERÊNCIAS - CORRENTES	R\$ 190.000	R\$	R\$ 190.000
1.749.0241 - OUTRAS VINCULAÇÕES DE TRANSFERÊNCIAS - LEI ALDIR BLANC	R\$ 3.863.000	R\$	R\$ 3.863.000
1.750.0117 - RECURSOS DA CONTRIBUIÇÃO DE INTERVENÇÃO NO DOMÍNIO ECONÔMICO - CIDE	R\$ 33.824.000	R\$	R\$ 33.824.000
1.752.0125 - RECURSOS VINCULADOS AO TRÂNSITO	R\$ 166.037.000	R\$	R\$ 166.037.000
1.753.0138 - RECURSOS PROVENIENTES DE TAXAS E CONTRIBUIÇÕES - EMOLUMENTOS E CUSTAS EXTRAJUDICIAIS	R\$ 20.418.000	R\$	R\$ 20.418.000
1.753.0139 - RECURSOS PROVENIENTES DE TAXAS E CONTRIBUIÇÕES - EMOLUMENTOS FOMENTAR	R\$ 80.000	R\$	R\$ 80.000
1.753.0161 - RECURSOS PROVENIENTES DE TAXAS E CONTRIBUIÇÕES - TAXAS POR SERVIÇOS PÚBLICOS	R\$ 519.021.000	R\$	R\$ 519.021.000
1.753.0162 - RECURSOS PROVENIENTES DE TAXAS E CONTRIBUIÇÕES - TAXAS PELO EXERCÍCIO DO PODER DE POLÍCIA	R\$ 28.941.000	R\$	R\$ 28.941.000
1.759.0141 - RECURSOS VINCULADOS A FUNDOS	R\$ 1.487.000	R\$	R\$ 1.487.000
1.761.0155 - RECURSOS VINCULADOS AO FUNDO DE COMBATE E ERRADICAÇÃO DA POBREZA - ADICIONAL DE 2% DO ICMS	R\$ 182.890.000	R\$	R\$ 182.890.000
1.761.0156 - RECURSOS VINCULADOS AO FUNDO DE COMBATE E ERRADICAÇÃO DA POBREZA -	R\$ 717.552.000	R\$ 548.899.000	R\$ 1.266.451.000

DESPESAS DO ORÇAMENTO FISCAL E SEGURIDADE SOCIAL POR PODER, ORGÃO, UNIDADE, FONTE E GRUPO DE DESPESA
(Lei nº 21.527, LDO 2023)

PODER/ÓRGÃO/UNIDADE	GRUPO/FONTE	FISCAL	SEGURIDADE	TOTAL
	OUTROS RECURSOS DO PROTEGE			
	1.799.0142 - OUTRAS VINCULAÇÕES LEGAIS - AÇÕES E PROGRAMAS ESPECÍFICOS	R\$ 8.253.000	R\$	R\$ 8.253.000
	1.799.0163 - OUTRAS VINCULAÇÕES LEGAIS - ENCARGOS LEGAIS E HONORÁRIOS	R\$ 48.000	R\$	R\$ 48.000
	ADVOCATÍCIOS			
	1.799.0164 - OUTRAS VINCULAÇÕES LEGAIS - CONTRIBUIÇÃO PRODUIR	R\$ 33.567.000	R\$ 3.062.000	R\$ 36.629.000
	1.800.0310 - RECURSOS VINCULADOS AO RPPS - FUNDO EM CAPITALIZAÇÃO (PLANO PREVIDENCIÁRIO)	R\$	R\$ 3.248.000	R\$ 3.248.000
	1.801.0300 - RECURSOS VINCULADOS AO RPPS - FUNDO EM REPARTIÇÃO (PLANO FINANCEIRO)	R\$	R\$ 71.990.000	R\$ 71.990.000
	1.802.0330 - RECURSOS VINCULADOS AO RPPS - TAXA DE ADMINISTRAÇÃO	R\$	R\$ 23.676.000	R\$ 23.676.000
	1.803.0360 - RECURSOS VINCULADOS AO SISTEMA DE PROTEÇÃO SOCIAL DOS MILITARES (SPSM)	R\$	R\$ 23.510.000	R\$ 23.510.000
4 - INVESTIMENTOS		R\$ 1.176.839.000	R\$ 485.788.000	R\$ 1.662.627.000
	1.500.0100 - RECURSOS NÃO VINCULADOS DE IMPOSTOS - RECEITAS ORDINÁRIAS	R\$ 580.439.000	R\$ 414.748.000	R\$ 995.187.000
	1.501.0129 - OUTROS RECURSOS NÃO VINCULADOS - CONCESSÕES, PERMISSÕES E DELEGAÇÕES	R\$ 120.000	R\$	R\$ 120.000
	1.501.0136 - OUTROS RECURSOS NÃO VINCULADOS - AMORTIZAÇÕES	R\$ 50.000	R\$	R\$ 50.000
	1.501.0220 - OUTROS RECURSOS NÃO VINCULADOS - DIRETAMENTE ARRECADADOS PRÓPRIOS	R\$ 3.096.000	R\$ 12.030.000	R\$ 15.126.000
	1.540.0108 - TRANSFERÊNCIAS DO FUNDEB - IMPOSTOS E TRANSFERÊNCIAS DE IMPOSTOS	R\$ 126.200.000	R\$	R\$ 126.200.000
	1.550.0116 - TRANSFERÊNCIA DO SALÁRIO-EDUCAÇÃO - COTA ESTADUAL	R\$ 79.607.000	R\$	R\$ 79.607.000
	1.570.0260 - TRANSFERÊNCIAS DO GOVERNO FEDERAL REFERENTES A CONVÊNIOS E INSTRUMENTOS CONGÊNERES VINCULADOS À EDUCAÇÃO	R\$ 10.775.000	R\$	R\$ 10.775.000
	1.601.0233 - TRANSFERÊNCIAS FUNDO A FUNDO DE RECURSOS DO SUS PROVENIENTES DO GOVERNO FEDERAL - BLOCO DE ESTRUTURAÇÃO DA REDE DE SERVIÇOS PÚBLICOS DE SAÚDE	R\$	R\$ 30.341.000	R\$ 30.341.000

DESPESAS DO ORÇAMENTO FISCAL E SEGURIDADE SOCIAL POR PODER, ORGÃO, UNIDADE, FONTE E GRUPO DE DESPESA
 (Lei nº 21.527, LDO 2023)

PODER/ÓRGÃO/UNIDADE GRUPO/FONTE	FISCAL	SEGURIDADE	TOTAL
1.631.0270 - TRANSFERÊNCIAS DO GOVERNO FEDERAL REFERENTES A CONVÊNIOS E INSTRUMENTOS CONGÊNERES VINCULADOS À SAÚDE	R\$	R\$ 5.790.000	R\$ 5.790.000
1.660.0234 - TRANSFERÊNCIA DE RECURSOS DO FUNDO NACIONAL DE ASSISTÊNCIA SOCIAL - FNAS - CORRENTES	R\$	R\$ 196.000	R\$ 196.000
1.665.0274 - TRANSFERÊNCIAS DE CONVÊNIOS E INSTRUMENTOS CONGÊNERES VINCULADOS À ASSISTÊNCIA SOCIAL - COM ÓRGÃOS FEDERAIS	R\$ 430.000	R\$	R\$ 430.000
1.700.0280 - OUTRAS TRANSFERÊNCIAS DE CONVÊNIOS OU INSTRUMENTOS CONGÊNERES DA UNIÃO - ADMINISTRAÇÃO DIRETA	R\$ 34.998.000	R\$	R\$ 34.998.000
1.700.0290 - OUTRAS TRANSFERÊNCIAS DE CONVÊNIOS OU INSTRUMENTOS CONGÊNERES DA UNIÃO - ADMINISTRAÇÃO INDIRETA	R\$ 15.654.000	R\$	R\$ 15.654.000
1.702.0291 - OUTRAS TRANSFERÊNCIAS DE CONVÊNIOS OU INSTRUMENTOS CONGÊNERES DOS MUNICÍPIOS - ADMINISTRAÇÃO INDIRETA	R\$ 55.000	R\$	R\$ 55.000
1.703.0292 - OUTRAS TRANSFERÊNCIAS DE CONVÊNIOS OU INSTRUMENTOS CONGÊNERES DE OUTRAS ENTIDADES - ADMINISTRAÇÃO INDIRETA	R\$ 99.000	R\$	R\$ 99.000
1.713.0000 - TRANSFERÊNCIAS FUNDO A FUNDO DE RECURSOS DO FUNDO DE SEGURANÇA PÚBLICA - FSP	R\$ 18.800.000	R\$	R\$ 18.800.000
1.714.0237 - TRANSFERÊNCIAS FUNDO A FUNDO DE RECURSOS DO FUNDO DE AMPARO AO TRABALHADOR - FAT - CAPITAL	R\$ 50.000	R\$	R\$ 50.000
1.749.0224 - OUTRAS VINCULAÇÕES DE TRANSFERÊNCIAS - CAPITAL	R\$ 1.224.000	R\$	R\$ 1.224.000
1.750.0117 - RECURSOS DA CONTRIBUIÇÃO DE INTERVENÇÃO NO DOMÍNIO ECONÔMICO - CIDE	R\$ 10.000	R\$	R\$ 10.000
1.752.0125 - RECURSOS VINCULADOS AO TRÂNSITO	R\$ 12.510.000	R\$	R\$ 12.510.000
1.753.0138 - RECURSOS PROVENIENTES DE TAXAS E CONTRIBUIÇÕES - EMOLUMENTOS E CUSTAS EXTRAJUDICIAIS	R\$ 1.528.000	R\$	R\$ 1.528.000

DESPESAS DO ORÇAMENTO FISCAL E SEGURIDADE SOCIAL POR PODER, ORGÃO, UNIDADE, FONTE E GRUPO DE DESPESA
 (Lei nº 21.527, LDO 2023)

PODER/ÓRGÃO/UNIDADE GRUPO/FONTE	FISCAL	SEGURIDADE	TOTAL
1.753.0161 - RECURSOS PROVENIENTES DE TAXAS E CONTRIBUIÇÕES - TAXAS POR SERVIÇOS PÚBLICOS	R\$ 67.075.000	R\$	R\$ 67.075.000
1.753.0162 - RECURSOS PROVENIENTES DE TAXAS E CONTRIBUIÇÕES - TAXAS PELO EXERCÍCIO DO PODER DE POLÍCIA	R\$ 800.000	R\$	R\$ 800.000
1.754.0110 - RECURSOS DE OPERAÇÕES DE CRÉDITO - INTERNAS	R\$ 2.957.000	R\$	R\$ 2.957.000
1.755.0124 - RECURSOS DE ALIENAÇÃO DE BENS/ATIVOS - ADMINISTRAÇÃO DIRETA	R\$ 45.571.000	R\$	R\$ 45.571.000
1.759.0141 - RECURSOS VINCULADOS A FUNDOS	R\$ 203.000	R\$	R\$ 203.000
1.761.0156 - RECURSOS VINCULADOS AO FUNDO DE COMBATE E ERRADICAÇÃO DA POBREZA - OUTROS RECURSOS DO PROTEGE	R\$ 164.595.000	R\$ 21.600.000	R\$ 186.195.000
1.799.0142 - OUTRAS VINCULAÇÕES LEGAIS - AÇÕES E PROGRAMAS ESPECÍFICOS	R\$ 3.339.000	R\$	R\$ 3.339.000
1.799.0164 - OUTRAS VINCULAÇÕES LEGAIS - CONTRIBUIÇÃO PRODUZIR	R\$ 6.654.000	R\$ 883.000	R\$ 7.537.000
1.802.0330 - RECURSOS VINCULADOS AO RPPS - TAXA DE ADMINISTRAÇÃO	R\$	R\$ 200.000	R\$ 200.000
5 - INVERSÕES FINANCEIRAS	R\$ 30.528.000	R\$ 30.000	R\$ 30.558.000
1.500.0100 - RECURSOS NÃO VINCULADOS DE IMPOSTOS - RECEITAS ORDINÁRIAS	R\$ 30.320.000	R\$ 20.000	R\$ 30.340.000
1.501.0220 - OUTROS RECURSOS NÃO VINCULADOS - DIRETAMENTE ARRECADADOS PRÓPRIOS	R\$	R\$ 10.000	R\$ 10.000
1.700.0290 - OUTRAS TRANSFERÊNCIAS DE CONVÊNIOS OU INSTRUMENTOS CONGÊNERES DA UNIÃO - ADMINISTRAÇÃO INDIRETA	R\$ 11.000	R\$	R\$ 11.000
1.753.0161 - RECURSOS PROVENIENTES DE TAXAS E CONTRIBUIÇÕES - TAXAS POR SERVIÇOS PÚBLICOS	R\$ 197.000	R\$	R\$ 197.000
6 - AMORTIZAÇÃO DA DÍVIDA	R\$ 248.604.000	R\$	R\$ 248.604.000
1.500.0100 - RECURSOS NÃO VINCULADOS DE IMPOSTOS - RECEITAS ORDINÁRIAS	R\$ 248.594.000	R\$	R\$ 248.594.000
1.754.0111 - RECURSOS DE OPERAÇÕES DE CRÉDITO - EXTERNAS	R\$ 10.000	R\$	R\$ 10.000
9 - RESERVA DE CONTINGÊNCIA	R\$ 1.625.206.000	R\$ 165.005.000	R\$ 1.790.211.000

DESPESAS DO ORÇAMENTO FISCAL E SEGURIDADE SOCIAL POR PODER, ORGÃO, UNIDADE, FONTE E GRUPO DE DESPESA
 (Lei nº 21.527, LDO 2023)

PODER/ÓRGÃO/UNIDADE	GRUPO/FONTE	FISCAL	SEGURIDADE	TOTAL
	1.500.0100 - RECURSOS NÃO VINCULADOS DE IMPOSTOS - RECEITAS ORDINÁRIAS	R\$ 362.550.000	R\$	R\$ 362.550.000
	1.501.0129 - OUTROS RECURSOS NÃO VINCULADOS - CONCESSÕES, PERMISSÕES E DELEGAÇÕES	R\$ 25.534.000	R\$	R\$ 25.534.000
	1.501.0136 - OUTROS RECURSOS NÃO VINCULADOS - AMORTIZAÇÕES	R\$ 15.677.000	R\$	R\$ 15.677.000
	1.501.0220 - OUTROS RECURSOS NÃO VINCULADOS - DIRETAMENTE ARRECADADOS PRÓPRIOS	R\$ 25.604.000	R\$ 20.288.000	R\$ 45.892.000
	1.707.0135 - TRANSFERÊNCIAS DA UNIÃO - INCISO I DO ART. 5º DA LEI COMPLEMENTAR 173/2020	R\$ 153.000	R\$	R\$ 153.000
	- RECURSOS VINCULADOS AO ENFRENTAMENTO DA COVID-19			
	1.752.0125 - RECURSOS VINCULADOS AO TRÂNSITO	R\$ 25.726.000	R\$	R\$ 25.726.000
	1.753.0138 - RECURSOS PROVENIENTES DE TAXAS E CONTRIBUIÇÕES - EMOLUMENTOS E CUSTAS EXTRAJUDICIAIS	R\$ 46.715.000	R\$ 531.000	R\$ 47.246.000
	1.753.0139 - RECURSOS PROVENIENTES DE TAXAS E CONTRIBUIÇÕES - EMOLUMENTOS FOMENTAR	R\$ 5.400.000	R\$	R\$ 5.400.000
	1.753.0161 - RECURSOS PROVENIENTES DE TAXAS E CONTRIBUIÇÕES - TAXAS POR SERVIÇOS PÚBLICOS	R\$ 968.670.000	R\$	R\$ 968.670.000
	1.753.0162 - RECURSOS PROVENIENTES DE TAXAS E CONTRIBUIÇÕES - TAXAS PELO EXERCÍCIO DO PODER DE POLÍCIA	R\$	R\$ 3.064.000	R\$ 3.064.000
	1.755.0124 - RECURSOS DE ALIENAÇÃO DE BENS/ATIVOS - ADMINISTRAÇÃO DIRETA	R\$ 13.232.000	R\$	R\$ 13.232.000
	1.756.0227 - RECURSOS DE ALIENAÇÃO DE BENS/ATIVOS - ADMINISTRAÇÃO INDIRETA	R\$ 201.000	R\$	R\$ 201.000
	1.757.0123 - RECURSOS DE DEPÓSITOS JUDICIAIS - LIDES DAS QUAIS O ENTE FAZ PARTE	R\$ 70.000	R\$	R\$ 70.000
	1.759.0141 - RECURSOS VINCULADOS A FUNDOS	R\$ 50.093.000	R\$ 2.831.000	R\$ 52.924.000
	1.760.0137 - RECURSOS DE EMOLUMENTOS E TAXAS JUDICIAIS	R\$ 112.000	R\$	R\$ 112.000
	1.761.0155 - RECURSOS VINCULADOS AO FUNDO DE COMBATE E ERRADICAÇÃO DA POBREZA - ADICIONAL DE 2% DO ICMS	R\$ 9.431.000	R\$	R\$ 9.431.000

DESPESAS DO ORÇAMENTO FISCAL E SEGURIDADE SOCIAL POR PODER, ORGÃO, UNIDADE, FONTE E GRUPO DE DESPESA
 (Lei nº 21.527, LDO 2023)

PODER/ÓRGÃO/UNIDADE	GRUPO/FONTE	FISCAL	SEGURIDADE	TOTAL
	1.799.0142 - OUTRAS VINCULAÇÕES LEGAIS - AÇÕES E PROGRAMAS ESPECÍFICOS	R\$ 36.353.000	R\$	R\$ 36.353.000
	1.799.0163 - OUTRAS VINCULAÇÕES LEGAIS - ENCARGOS LEGAIS E HONORÁRIOS ADVOCATÍCIOS	R\$ 1.563.000	R\$	R\$ 1.563.000
	1.799.0164 - OUTRAS VINCULAÇÕES LEGAIS - CONTRIBUIÇÃO PRODUIZIR	R\$ 38.122.000	R\$	R\$ 38.122.000
	1.800.0310 - RECURSOS VINCULADOS AO RPPS - FUNDO EM CAPITALIZAÇÃO (PLANO PREVIDENCIÁRIO)	R\$	R\$ 77.192.000	R\$ 77.192.000
	1.801.0300 - RECURSOS VINCULADOS AO RPPS - FUNDO EM REPARTIÇÃO (PLANO FINANCEIRO)	R\$	R\$ 637.000	R\$ 637.000
	1.802.0330 - RECURSOS VINCULADOS AO RPPS - TAXA DE ADMINISTRAÇÃO	R\$	R\$ 60.462.000	R\$ 60.462.000
1100 - SECRETARIA DA CASA CIVIL		R\$ 19.808.000	R\$	R\$ 19.808.000
	1 - PESSOAL E ENCARGOS SOCIAIS	R\$ 18.811.000	R\$	R\$ 18.811.000
	1.500.0100 - RECURSOS NÃO VINCULADOS DE IMPOSTOS - RECEITAS ORDINÁRIAS	R\$ 18.811.000	R\$	R\$ 18.811.000
	3 - OUTRAS DESPESAS CORRENTES	R\$ 967.000	R\$	R\$ 967.000
	1.500.0100 - RECURSOS NÃO VINCULADOS DE IMPOSTOS - RECEITAS ORDINÁRIAS	R\$ 967.000	R\$	R\$ 967.000
	4 - INVESTIMENTOS	R\$ 20.000	R\$	R\$ 20.000
	1.500.0100 - RECURSOS NÃO VINCULADOS DE IMPOSTOS - RECEITAS ORDINÁRIAS	R\$ 20.000	R\$	R\$ 20.000
	5 - INVERSÕES FINANCEIRAS	R\$ 10.000	R\$	R\$ 10.000
	1.500.0100 - RECURSOS NÃO VINCULADOS DE IMPOSTOS - RECEITAS ORDINÁRIAS	R\$ 10.000	R\$	R\$ 10.000
1101 - GABINETE DO SECRETÁRIO DA CASA CIVIL		R\$ 19.808.000	R\$	R\$ 19.808.000
	1 - PESSOAL E ENCARGOS SOCIAIS	R\$ 18.811.000	R\$	R\$ 18.811.000
	1.500.0100 - RECURSOS NÃO VINCULADOS DE IMPOSTOS - RECEITAS ORDINÁRIAS	R\$ 18.811.000	R\$	R\$ 18.811.000
	3 - OUTRAS DESPESAS CORRENTES	R\$ 967.000	R\$	R\$ 967.000
	1.500.0100 - RECURSOS NÃO VINCULADOS DE IMPOSTOS - RECEITAS ORDINÁRIAS	R\$ 967.000	R\$	R\$ 967.000

DESPESAS DO ORÇAMENTO FISCAL E SEGURIDADE SOCIAL POR PODER, ORGÃO, UNIDADE, FONTE E GRUPO DE DESPESA
 (Lei nº 21.527, LDO 2023)

PODER/ÓRGÃO/UNIDADE GRUPO/FONTE	FISCAL	SEGURIDADE	TOTAL
4 - INVESTIMENTOS	R\$ 20.000	R\$	R\$ 20.000
1.500.0100 - RECURSOS NÃO VINCULADOS DE IMPOSTOS - RECEITAS ORDINÁRIAS	R\$ 20.000	R\$	R\$ 20.000
5 - INVERSÕES FINANCEIRAS	R\$ 10.000	R\$	R\$ 10.000
1.500.0100 - RECURSOS NÃO VINCULADOS DE IMPOSTOS - RECEITAS ORDINÁRIAS	R\$ 10.000	R\$	R\$ 10.000
1200 - SECRETARIA DE ESTADO DE COMUNICAÇÃO	R\$ 116.755.000	R\$	R\$ 116.755.000
1 - PESSOAL E ENCARGOS SOCIAIS	R\$ 10.156.000	R\$	R\$ 10.156.000
1.500.0100 - RECURSOS NÃO VINCULADOS DE IMPOSTOS - RECEITAS ORDINÁRIAS	R\$ 10.156.000	R\$	R\$ 10.156.000
3 - OUTRAS DESPESAS CORRENTES	R\$ 103.589.000	R\$	R\$ 103.589.000
1.500.0100 - RECURSOS NÃO VINCULADOS DE IMPOSTOS - RECEITAS ORDINÁRIAS	R\$ 103.589.000	R\$	R\$ 103.589.000
4 - INVESTIMENTOS	R\$ 3.000.000	R\$	R\$ 3.000.000
1.500.0100 - RECURSOS NÃO VINCULADOS DE IMPOSTOS - RECEITAS ORDINÁRIAS	R\$ 3.000.000	R\$	R\$ 3.000.000
5 - INVERSÕES FINANCEIRAS	R\$ 10.000	R\$	R\$ 10.000
1.500.0100 - RECURSOS NÃO VINCULADOS DE IMPOSTOS - RECEITAS ORDINÁRIAS	R\$ 10.000	R\$	R\$ 10.000
1201 - GABINETE DO SECRETÁRIO DE ESTADO DE COMUNICAÇÃO	R\$ 116.755.000	R\$	R\$ 116.755.000
1 - PESSOAL E ENCARGOS SOCIAIS	R\$ 10.156.000	R\$	R\$ 10.156.000
1.500.0100 - RECURSOS NÃO VINCULADOS DE IMPOSTOS - RECEITAS ORDINÁRIAS	R\$ 10.156.000	R\$	R\$ 10.156.000
3 - OUTRAS DESPESAS CORRENTES	R\$ 103.589.000	R\$	R\$ 103.589.000
1.500.0100 - RECURSOS NÃO VINCULADOS DE IMPOSTOS - RECEITAS ORDINÁRIAS	R\$ 103.589.000	R\$	R\$ 103.589.000
4 - INVESTIMENTOS	R\$ 3.000.000	R\$	R\$ 3.000.000
1.500.0100 - RECURSOS NÃO VINCULADOS DE IMPOSTOS - RECEITAS ORDINÁRIAS	R\$ 3.000.000	R\$	R\$ 3.000.000
5 - INVERSÕES FINANCEIRAS	R\$ 10.000	R\$	R\$ 10.000
1.500.0100 - RECURSOS NÃO VINCULADOS DE IMPOSTOS - RECEITAS ORDINÁRIAS	R\$ 10.000	R\$	R\$ 10.000

DESPESAS DO ORÇAMENTO FISCAL E SEGURIDADE SOCIAL POR PODER, ORGÃO, UNIDADE, FONTE E GRUPO DE DESPESA
 (Lei nº 21.527, LDO 2023)

PODER/ÓRGÃO/UNIDADE GRUPO/FONTE	FISCAL	SEGURIDADE	TOTAL
1260 - SECRETARIA DE ESTADO DE COMUNICAÇÃO - ENTIDADES JURISDICIONADAS	R\$ 53.774.000	R\$	R\$ 53.774.000
1 - PESSOAL E ENCARGOS SOCIAIS	R\$ 40.762.000	R\$	R\$ 40.762.000
1.500.0100 - RECURSOS NÃO VINCULADOS DE IMPOSTOS - RECEITAS ORDINÁRIAS	R\$ 40.762.000	R\$	R\$ 40.762.000
3 - OUTRAS DESPESAS CORRENTES	R\$ 11.848.000	R\$	R\$ 11.848.000
1.500.0100 - RECURSOS NÃO VINCULADOS DE IMPOSTOS - RECEITAS ORDINÁRIAS	R\$ 2.790.000	R\$	R\$ 2.790.000
1.501.0129 - OUTROS RECURSOS NÃO VINCULADOS - CONCESSÕES, PERMISSÕES E DELEGAÇÕES	R\$ 10.000	R\$	R\$ 10.000
1.501.0220 - OUTROS RECURSOS NÃO VINCULADOS - DIRETAMENTE ARRECADADOS PRÓPRIOS	R\$ 9.000.000	R\$	R\$ 9.000.000
1.799.0163 - OUTRAS VINCULAÇÕES LEGAIS - ENCARGOS LEGAIS E HONORÁRIOS ADVOCATÍCIOS	R\$ 48.000	R\$	R\$ 48.000
4 - INVESTIMENTOS	R\$ 200.000	R\$	R\$ 200.000
1.501.0220 - OUTROS RECURSOS NÃO VINCULADOS - DIRETAMENTE ARRECADADOS PRÓPRIOS	R\$ 200.000	R\$	R\$ 200.000
9 - RESERVA DE CONTINGÊNCIA	R\$ 964.000	R\$	R\$ 964.000
1.501.0129 - OUTROS RECURSOS NÃO VINCULADOS - CONCESSÕES, PERMISSÕES E DELEGAÇÕES	R\$ 276.000	R\$	R\$ 276.000
1.501.0220 - OUTROS RECURSOS NÃO VINCULADOS - DIRETAMENTE ARRECADADOS PRÓPRIOS	R\$ 688.000	R\$	R\$ 688.000
1261 - AGÊNCIA BRASIL CENTRAL - ABC	R\$ 53.774.000	R\$	R\$ 53.774.000
1 - PESSOAL E ENCARGOS SOCIAIS	R\$ 40.762.000	R\$	R\$ 40.762.000
1.500.0100 - RECURSOS NÃO VINCULADOS DE IMPOSTOS - RECEITAS ORDINÁRIAS	R\$ 40.762.000	R\$	R\$ 40.762.000
3 - OUTRAS DESPESAS CORRENTES	R\$ 11.848.000	R\$	R\$ 11.848.000
1.500.0100 - RECURSOS NÃO VINCULADOS DE IMPOSTOS - RECEITAS ORDINÁRIAS	R\$ 2.790.000	R\$	R\$ 2.790.000
1.501.0129 - OUTROS RECURSOS NÃO VINCULADOS - CONCESSÕES, PERMISSÕES E	R\$ 10.000	R\$	R\$ 10.000

DESPESAS DO ORÇAMENTO FISCAL E SEGURIDADE SOCIAL POR PODER, ORGÃO, UNIDADE, FONTE E GRUPO DE DESPESA
 (Lei nº 21.527, LDO 2023)

PODER/ÓRGÃO/UNIDADE	GRUPO/FONTE	FISCAL	SEGURIDADE	TOTAL
	DELEGAÇÕES			
	1.501.0220 - OUTROS RECURSOS NÃO VINCULADOS - DIRETAMENTE ARRECADADOS PRÓPRIOS	R\$ 9.000.000	R\$	R\$ 9.000.000
	1.799.0163 - OUTRAS VINCULAÇÕES LEGAIS - ENCARGOS LEGAIS E HONORÁRIOS	R\$ 48.000	R\$	R\$ 48.000
	ADVOCATÍCIOS			
	4 - INVESTIMENTOS	R\$ 200.000	R\$	R\$ 200.000
	1.501.0220 - OUTROS RECURSOS NÃO VINCULADOS - DIRETAMENTE ARRECADADOS PRÓPRIOS	R\$ 200.000	R\$	R\$ 200.000
	9 - RESERVA DE CONTINGÊNCIA	R\$ 964.000	R\$	R\$ 964.000
	1.501.0129 - OUTROS RECURSOS NÃO VINCULADOS - CONCESSÕES, PERMISSÕES E			
	DELEGAÇÕES	R\$ 276.000	R\$	R\$ 276.000
	1.501.0220 - OUTROS RECURSOS NÃO VINCULADOS - DIRETAMENTE ARRECADADOS PRÓPRIOS	R\$ 688.000	R\$	R\$ 688.000
1300 - VICE-GOVERNADORIA		R\$ 12.767.000	R\$	R\$ 12.767.000
	1 - PESSOAL E ENCARGOS SOCIAIS	R\$ 11.775.000	R\$	R\$ 11.775.000
	1.500.0100 - RECURSOS NÃO VINCULADOS DE IMPOSTOS - RECEITAS ORDINÁRIAS	R\$ 11.775.000	R\$	R\$ 11.775.000
	3 - OUTRAS DESPESAS CORRENTES	R\$ 972.000	R\$	R\$ 972.000
	1.500.0100 - RECURSOS NÃO VINCULADOS DE IMPOSTOS - RECEITAS ORDINÁRIAS	R\$ 972.000	R\$	R\$ 972.000
	4 - INVESTIMENTOS	R\$ 20.000	R\$	R\$ 20.000
	1.500.0100 - RECURSOS NÃO VINCULADOS DE IMPOSTOS - RECEITAS ORDINÁRIAS	R\$ 20.000	R\$	R\$ 20.000
1301 - GABINETE DO VICE-GOVERNADOR		R\$ 12.767.000	R\$	R\$ 12.767.000
	1 - PESSOAL E ENCARGOS SOCIAIS	R\$ 11.775.000	R\$	R\$ 11.775.000
	1.500.0100 - RECURSOS NÃO VINCULADOS DE IMPOSTOS - RECEITAS ORDINÁRIAS	R\$ 11.775.000	R\$	R\$ 11.775.000
	3 - OUTRAS DESPESAS CORRENTES	R\$ 972.000	R\$	R\$ 972.000
	1.500.0100 - RECURSOS NÃO VINCULADOS DE IMPOSTOS - RECEITAS ORDINÁRIAS	R\$ 972.000	R\$	R\$ 972.000

DESPESAS DO ORÇAMENTO FISCAL E SEGURIDADE SOCIAL POR PODER, ORGÃO, UNIDADE, FONTE E GRUPO DE DESPESA
 (Lei nº 21.527, LDO 2023)

PODER/ÓRGÃO/UNIDADE GRUPO/FONTE	FISCAL	SEGURIDADE	TOTAL
4 - INVESTIMENTOS	R\$ 20.000	R\$	R\$ 20.000
1.500.0100 - RECURSOS NÃO VINCULADOS DE IMPOSTOS - RECEITAS ORDINÁRIAS	R\$ 20.000	R\$	R\$ 20.000
1400 - PROCURADORIA-GERAL DO ESTADO - PGE	R\$ 160.422.000	R\$	R\$ 160.422.000
1 - PESSOAL E ENCARGOS SOCIAIS	R\$ 118.078.000	R\$	R\$ 118.078.000
1.500.0100 - RECURSOS NÃO VINCULADOS DE IMPOSTOS - RECEITAS ORDINÁRIAS	R\$ 118.054.000	R\$	R\$ 118.054.000
1.753.0138 - RECURSOS PROVENIENTES DE TAXAS E CONTRIBUIÇÕES - EMOLUMENTOS E CUSTAS EXTRAJUDICIAIS	R\$ 24.000	R\$	R\$ 24.000
3 - OUTRAS DESPESAS CORRENTES	R\$ 20.229.000	R\$	R\$ 20.229.000
1.500.0100 - RECURSOS NÃO VINCULADOS DE IMPOSTOS - RECEITAS ORDINÁRIAS	R\$ 4.841.000	R\$	R\$ 4.841.000
1.753.0138 - RECURSOS PROVENIENTES DE TAXAS E CONTRIBUIÇÕES - EMOLUMENTOS E CUSTAS EXTRAJUDICIAIS	R\$ 15.388.000	R\$	R\$ 15.388.000
4 - INVESTIMENTOS	R\$ 1.498.000	R\$	R\$ 1.498.000
1.500.0100 - RECURSOS NÃO VINCULADOS DE IMPOSTOS - RECEITAS ORDINÁRIAS	R\$ 10.000	R\$	R\$ 10.000
1.753.0138 - RECURSOS PROVENIENTES DE TAXAS E CONTRIBUIÇÕES - EMOLUMENTOS E CUSTAS EXTRAJUDICIAIS	R\$ 1.488.000	R\$	R\$ 1.488.000
9 - RESERVA DE CONTINGÊNCIA	R\$ 20.617.000	R\$	R\$ 20.617.000
1.753.0138 - RECURSOS PROVENIENTES DE TAXAS E CONTRIBUIÇÕES - EMOLUMENTOS E CUSTAS EXTRAJUDICIAIS	R\$ 20.056.000	R\$	R\$ 20.056.000
1.799.0163 - OUTRAS VINCULAÇÕES LEGAIS - ENCARGOS LEGAIS E HONORÁRIOS ADVOCATÍCIOS	R\$ 561.000	R\$	R\$ 561.000
1401 - GABINETE DO PROCURADOR-GERAL DO ESTADO	R\$ 122.905.000	R\$	R\$ 122.905.000
1 - PESSOAL E ENCARGOS SOCIAIS	R\$ 118.054.000	R\$	R\$ 118.054.000

DESPESAS DO ORÇAMENTO FISCAL E SEGURIDADE SOCIAL POR PODER, ORGÃO, UNIDADE, FONTE E GRUPO DE DESPESA
 (Lei nº 21.527, LDO 2023)

PODER/ÓRGÃO/UNIDADE GRUPO/FONTE	FISCAL	SEGURIDADE	TOTAL
1.500.0100 - RECURSOS NÃO VINCULADOS DE IMPOSTOS - RECEITAS ORDINÁRIAS	R\$ 118.054.000	R\$	R\$ 118.054.000
3 - OUTRAS DESPESAS CORRENTES	R\$ 4.841.000	R\$	R\$ 4.841.000
1.500.0100 - RECURSOS NÃO VINCULADOS DE IMPOSTOS - RECEITAS ORDINÁRIAS	R\$ 4.841.000	R\$	R\$ 4.841.000
4 - INVESTIMENTOS	R\$ 10.000	R\$	R\$ 10.000
1.500.0100 - RECURSOS NÃO VINCULADOS DE IMPOSTOS - RECEITAS ORDINÁRIAS	R\$ 10.000	R\$	R\$ 10.000
1451 - FUNDO DE MANUTENÇÃO E REAPARELHAMENTO DA PROCURADORIA-GERAL DO ESTADO	R\$ 37.517.000	R\$	R\$ 37.517.000
- FUNPROGE			
1 - PESSOAL E ENCARGOS SOCIAIS	R\$ 24.000	R\$	R\$ 24.000
1.753.0138 - RECURSOS PROVENIENTES DE TAXAS E CONTRIBUIÇÕES - EMOLUMENTOS E CUSTAS EXTRAJUDICIAIS	R\$ 24.000	R\$	R\$ 24.000
3 - OUTRAS DESPESAS CORRENTES	R\$ 15.388.000	R\$	R\$ 15.388.000
1.753.0138 - RECURSOS PROVENIENTES DE TAXAS E CONTRIBUIÇÕES - EMOLUMENTOS E CUSTAS EXTRAJUDICIAIS	R\$ 15.388.000	R\$	R\$ 15.388.000
4 - INVESTIMENTOS	R\$ 1.488.000	R\$	R\$ 1.488.000
1.753.0138 - RECURSOS PROVENIENTES DE TAXAS E CONTRIBUIÇÕES - EMOLUMENTOS E CUSTAS EXTRAJUDICIAIS	R\$ 1.488.000	R\$	R\$ 1.488.000
9 - RESERVA DE CONTINGÊNCIA	R\$ 20.617.000	R\$	R\$ 20.617.000
1.753.0138 - RECURSOS PROVENIENTES DE TAXAS E CONTRIBUIÇÕES - EMOLUMENTOS E CUSTAS EXTRAJUDICIAIS	R\$ 20.056.000	R\$	R\$ 20.056.000
1.799.0163 - OUTRAS VINCULAÇÕES LEGAIS - ENCARGOS LEGAIS E HONORÁRIOS ADVOCATÍCIOS	R\$ 561.000	R\$	R\$ 561.000
1500 - CONTROLADORIA-GERAL DO ESTADO	R\$ 62.005.000	R\$	R\$ 62.005.000

DESPESAS DO ORÇAMENTO FISCAL E SEGURIDADE SOCIAL POR PODER, ORGÃO, UNIDADE, FONTE E GRUPO DE DESPESA
 (Lei nº 21.527, LDO 2023)

PODER/ÓRGÃO/UNIDADE GRUPO/FONTE	FISCAL	SEGURIDADE	TOTAL
1 - PESSOAL E ENCARGOS SOCIAIS	R\$ 59.543.000	R\$	R\$ 59.543.000
1.500.0100 - RECURSOS NÃO VINCULADOS DE IMPOSTOS - RECEITAS ORDINÁRIAS	R\$ 59.543.000	R\$	R\$ 59.543.000
3 - OUTRAS DESPESAS CORRENTES	R\$ 2.362.000	R\$	R\$ 2.362.000
1.500.0100 - RECURSOS NÃO VINCULADOS DE IMPOSTOS - RECEITAS ORDINÁRIAS	R\$ 2.362.000	R\$	R\$ 2.362.000
4 - INVESTIMENTOS	R\$ 100.000	R\$	R\$ 100.000
1.500.0100 - RECURSOS NÃO VINCULADOS DE IMPOSTOS - RECEITAS ORDINÁRIAS	R\$ 100.000	R\$	R\$ 100.000
1501 - GABINETE DO SECRETÁRIO - CHEFE DA CONTROLADORIA GERAL DO ESTADO	R\$ 62.005.000	R\$	R\$ 62.005.000
1 - PESSOAL E ENCARGOS SOCIAIS	R\$ 59.543.000	R\$	R\$ 59.543.000
1.500.0100 - RECURSOS NÃO VINCULADOS DE IMPOSTOS - RECEITAS ORDINÁRIAS	R\$ 59.543.000	R\$	R\$ 59.543.000
3 - OUTRAS DESPESAS CORRENTES	R\$ 2.362.000	R\$	R\$ 2.362.000
1.500.0100 - RECURSOS NÃO VINCULADOS DE IMPOSTOS - RECEITAS ORDINÁRIAS	R\$ 2.362.000	R\$	R\$ 2.362.000
4 - INVESTIMENTOS	R\$ 100.000	R\$	R\$ 100.000
1.500.0100 - RECURSOS NÃO VINCULADOS DE IMPOSTOS - RECEITAS ORDINÁRIAS	R\$ 100.000	R\$	R\$ 100.000
1600 - SECRETARIA DA CASA MILITAR	R\$ 78.570.000	R\$	R\$ 78.570.000
1 - PESSOAL E ENCARGOS SOCIAIS	R\$ 52.190.000	R\$	R\$ 52.190.000
1.500.0100 - RECURSOS NÃO VINCULADOS DE IMPOSTOS - RECEITAS ORDINÁRIAS	R\$ 52.190.000	R\$	R\$ 52.190.000
3 - OUTRAS DESPESAS CORRENTES	R\$ 25.880.000	R\$	R\$ 25.880.000
1.500.0100 - RECURSOS NÃO VINCULADOS DE IMPOSTOS - RECEITAS ORDINÁRIAS	R\$ 25.880.000	R\$	R\$ 25.880.000
4 - INVESTIMENTOS	R\$ 490.000	R\$	R\$ 490.000
1.500.0100 - RECURSOS NÃO VINCULADOS DE IMPOSTOS - RECEITAS ORDINÁRIAS	R\$ 490.000	R\$	R\$ 490.000
5 - INVERSÕES FINANCEIRAS	R\$ 10.000	R\$	R\$ 10.000
1.500.0100 - RECURSOS NÃO VINCULADOS DE IMPOSTOS - RECEITAS ORDINÁRIAS	R\$ 10.000	R\$	R\$ 10.000

DESPESAS DO ORÇAMENTO FISCAL E SEGURIDADE SOCIAL POR PODER, ORGÃO, UNIDADE, FONTE E GRUPO DE DESPESA
 (Lei nº 21.527, LDO 2023)

PODER/ÓRGÃO/UNIDADE GRUPO/FONTE	FISCAL	SEGURIDADE	TOTAL
1601 - GABINETE DO SECRETÁRIO - CHEFE DA CASA MILITAR	R\$ 78.570.000	R\$	R\$ 78.570.000
1 - PESSOAL E ENCARGOS SOCIAIS	R\$ 52.190.000	R\$	R\$ 52.190.000
1.500.0100 - RECURSOS NÃO VINCULADOS DE IMPOSTOS - RECEITAS ORDINÁRIAS	R\$ 52.190.000	R\$	R\$ 52.190.000
3 - OUTRAS DESPESAS CORRENTES	R\$ 25.880.000	R\$	R\$ 25.880.000
1.500.0100 - RECURSOS NÃO VINCULADOS DE IMPOSTOS - RECEITAS ORDINÁRIAS	R\$ 25.880.000	R\$	R\$ 25.880.000
4 - INVESTIMENTOS	R\$ 490.000	R\$	R\$ 490.000
1.500.0100 - RECURSOS NÃO VINCULADOS DE IMPOSTOS - RECEITAS ORDINÁRIAS	R\$ 490.000	R\$	R\$ 490.000
5 - INVERSÕES FINANCEIRAS	R\$ 10.000	R\$	R\$ 10.000
1.500.0100 - RECURSOS NÃO VINCULADOS DE IMPOSTOS - RECEITAS ORDINÁRIAS	R\$ 10.000	R\$	R\$ 10.000
1700 - SECRETARIA DE ESTADO DA ECONOMIA	R\$ 3.456.867.000	R\$ 80.410.000	R\$ 3.537.277.000
1 - PESSOAL E ENCARGOS SOCIAIS	R\$ 741.018.000	R\$ 73.400.000	R\$ 814.418.000
1.500.0100 - RECURSOS NÃO VINCULADOS DE IMPOSTOS - RECEITAS ORDINÁRIAS	R\$ 741.018.000	R\$ 73.400.000	R\$ 814.418.000
2 - JUROS E ENCARGOS DA DÍVIDA	R\$ 634.919.000	R\$	R\$ 634.919.000
1.500.0100 - RECURSOS NÃO VINCULADOS DE IMPOSTOS - RECEITAS ORDINÁRIAS	R\$ 634.919.000	R\$	R\$ 634.919.000
3 - OUTRAS DESPESAS CORRENTES	R\$ 945.754.000	R\$ 7.010.000	R\$ 952.764.000
1.500.0100 - RECURSOS NÃO VINCULADOS DE IMPOSTOS - RECEITAS ORDINÁRIAS	R\$ 917.977.000	R\$ 7.010.000	R\$ 924.987.000
1.704.0118 - TRANSFERÊNCIA DA UNIÃO REFERENTE A ROYALTIES DO PETRÓLEO E GÁS NATURAL	R\$ 339.000	R\$	R\$ 339.000
1.750.0117 - RECURSOS DA CONTRIBUIÇÃO DE INTERVENÇÃO NO DOMÍNIO ECONÔMICO - CIDE	R\$ 338.000	R\$	R\$ 338.000
1.761.0155 - RECURSOS VINCULADOS AO FUNDO DE COMBATE E ERRADICAÇÃO DA POBREZA - ADICIONAL DE 2% DO ICMS	R\$ 5.600.000	R\$	R\$ 5.600.000
1.761.0156 - RECURSOS VINCULADOS AO FUNDO DE COMBATE E ERRADICAÇÃO DA POBREZA -	R\$ 21.500.000	R\$	R\$ 21.500.000

DESPESAS DO ORÇAMENTO FISCAL E SEGURIDADE SOCIAL POR PODER, ORGÃO, UNIDADE, FONTE E GRUPO DE DESPESA
 (Lei nº 21.527, LDO 2023)

PODER/ÓRGÃO/UNIDADE GRUPO/FONTE	FISCAL	SEGURIDADE	TOTAL
OUTROS RECURSOS DO PROTEGE			
4 - INVESTIMENTOS	R\$ 27.874.000	R\$	R\$ 27.874.000
1.500.0100 - RECURSOS NÃO VINCULADOS DE IMPOSTOS - RECEITAS ORDINÁRIAS	R\$ 27.874.000	R\$	R\$ 27.874.000
5 - INVERSÕES FINANCEIRAS	R\$ 10.000	R\$	R\$ 10.000
1.500.0100 - RECURSOS NÃO VINCULADOS DE IMPOSTOS - RECEITAS ORDINÁRIAS	R\$ 10.000	R\$	R\$ 10.000
6 - AMORTIZAÇÃO DA DÍVIDA	R\$ 248.604.000	R\$	R\$ 248.604.000
1.500.0100 - RECURSOS NÃO VINCULADOS DE IMPOSTOS - RECEITAS ORDINÁRIAS	R\$ 248.594.000	R\$	R\$ 248.594.000
1.754.0111 - RECURSOS DE OPERAÇÕES DE CRÉDITO - EXTERNAS	R\$ 10.000	R\$	R\$ 10.000
9 - RESERVA DE CONTINGÊNCIA	R\$ 858.688.000	R\$	R\$ 858.688.000
1.500.0100 - RECURSOS NÃO VINCULADOS DE IMPOSTOS - RECEITAS ORDINÁRIAS	R\$ 362.550.000	R\$	R\$ 362.550.000
1.501.0129 - OUTROS RECURSOS NÃO VINCULADOS - CONCESSÕES, PERMISSÕES E DELEGAÇÕES	R\$ 17.581.000	R\$	R\$ 17.581.000
1.707.0135 - TRANSFERÊNCIAS DA UNIÃO - INCISO I DO ART. 5º DA LEI COMPLEMENTAR 173/2020	R\$ 153.000	R\$	R\$ 153.000
- RECURSOS VINCULADOS AO ENFRENTAMENTO DA COVID-19			
1.753.0138 - RECURSOS PROVENIENTES DE TAXAS E CONTRIBUIÇÕES - EMOLUMENTOS E CUSTAS EXTRAJUDICIAIS	R\$ 869.000	R\$	R\$ 869.000
1.753.0161 - RECURSOS PROVENIENTES DE TAXAS E CONTRIBUIÇÕES - TAXAS POR SERVIÇOS PÚBLICOS	R\$ 418.937.000	R\$	R\$ 418.937.000
1.755.0124 - RECURSOS DE ALIENAÇÃO DE BENS/ATIVOS - ADMINISTRAÇÃO DIRETA	R\$ 13.232.000	R\$	R\$ 13.232.000
1.757.0123 - RECURSOS DE DEPÓSITOS JUDICIAIS - LIDES DAS QUAIS O ENTE FAZ PARTE	R\$ 70.000	R\$	R\$ 70.000
1.759.0141 - RECURSOS VINCULADOS A FUNDOS	R\$ 16.000	R\$	R\$ 16.000
1.760.0137 - RECURSOS DE EMOLUMENTOS E TAXAS JUDICIAIS	R\$ 112.000	R\$	R\$ 112.000
1.761.0155 - RECURSOS VINCULADOS AO FUNDO DE COMBATE E ERRADICAÇÃO DA POBREZA -	R\$ 9.431.000	R\$	R\$ 9.431.000

DESPESAS DO ORÇAMENTO FISCAL E SEGURIDADE SOCIAL POR PODER, ORGÃO, UNIDADE, FONTE E GRUPO DE DESPESA
 (Lei nº 21.527, LDO 2023)

PODER/ÓRGÃO/UNIDADE GRUPO/FONTE	FISCAL	SEGURIDADE	TOTAL
ADICIONAL DE 2% DO ICMS			
1.799.0142 - OUTRAS VINCULAÇÕES LEGAIS - AÇÕES E PROGRAMAS ESPECÍFICOS	R\$ 10.349.000	R\$	R\$ 10.349.000
1.799.0164 - OUTRAS VINCULAÇÕES LEGAIS - CONTRIBUIÇÃO PRODUIR	R\$ 25.388.000	R\$	R\$ 25.388.000
1701 - GABINETE DO SECRETÁRIO DE ESTADO DA ECONOMIA	R\$ 865.144.000	R\$	R\$ 865.144.000
1 - PESSOAL E ENCARGOS SOCIAIS	R\$ 696.008.000	R\$	R\$ 696.008.000
1.500.0100 - RECURSOS NÃO VINCULADOS DE IMPOSTOS - RECEITAS ORDINÁRIAS	R\$ 696.008.000	R\$	R\$ 696.008.000
3 - OUTRAS DESPESAS CORRENTES	R\$ 140.527.000	R\$	R\$ 140.527.000
1.500.0100 - RECURSOS NÃO VINCULADOS DE IMPOSTOS - RECEITAS ORDINÁRIAS	R\$ 140.527.000	R\$	R\$ 140.527.000
4 - INVESTIMENTOS	R\$ 27.874.000	R\$	R\$ 27.874.000
1.500.0100 - RECURSOS NÃO VINCULADOS DE IMPOSTOS - RECEITAS ORDINÁRIAS	R\$ 27.874.000	R\$	R\$ 27.874.000
5 - INVERSÕES FINANCEIRAS	R\$ 10.000	R\$	R\$ 10.000
1.500.0100 - RECURSOS NÃO VINCULADOS DE IMPOSTOS - RECEITAS ORDINÁRIAS	R\$ 10.000	R\$	R\$ 10.000
9 - RESERVA DE CONTINGÊNCIA	R\$ 725.000	R\$	R\$ 725.000
1.753.0138 - RECURSOS PROVENIENTES DE TAXAS E CONTRIBUIÇÕES - EMOLUMENTOS E CUSTAS EXTRAJUDICIAIS	R\$ 725.000	R\$	R\$ 725.000
1702 - ENCARGOS FINANCEIROS DO ESTADO	R\$ 1.004.710.000	R\$	R\$ 1.004.710.000
2 - JUROS E ENCARGOS DA DÍVIDA	R\$ 634.919.000	R\$	R\$ 634.919.000
1.500.0100 - RECURSOS NÃO VINCULADOS DE IMPOSTOS - RECEITAS ORDINÁRIAS	R\$ 634.919.000	R\$	R\$ 634.919.000
3 - OUTRAS DESPESAS CORRENTES	R\$ 121.187.000	R\$	R\$ 121.187.000
1.500.0100 - RECURSOS NÃO VINCULADOS DE IMPOSTOS - RECEITAS ORDINÁRIAS	R\$ 97.010.000	R\$	R\$ 97.010.000
1.704.0118 - TRANSFERÊNCIA DA UNIÃO REFERENTE A ROYALTIES DO PETRÓLEO E GÁS NATURAL	R\$ 339.000	R\$	R\$ 339.000

DESPESAS DO ORÇAMENTO FISCAL E SEGURIDADE SOCIAL POR PODER, ORGÃO, UNIDADE, FONTE E GRUPO DE DESPESA
 (Lei nº 21.527, LDO 2023)

PODER/ÓRGÃO/UNIDADE GRUPO/FONTE	FISCAL	SEGURIDADE	TOTAL
1.750.0117 - RECURSOS DA CONTRIBUIÇÃO DE INTERVENÇÃO NO DOMÍNIO ECONÔMICO - CIDE	R\$ 338.000	R\$	R\$ 338.000
1.761.0155 - RECURSOS VINCULADOS AO FUNDO DE COMBATE E ERRADICAÇÃO DA POBREZA - ADICIONAL DE 2% DO ICMS	R\$ 5.000.000	R\$	R\$ 5.000.000
1.761.0156 - RECURSOS VINCULADOS AO FUNDO DE COMBATE E ERRADICAÇÃO DA POBREZA - OUTROS RECURSOS DO PROTEGE	R\$ 18.500.000	R\$	R\$ 18.500.000
6 - AMORTIZAÇÃO DA DÍVIDA	R\$ 248.604.000	R\$	R\$ 248.604.000
1.500.0100 - RECURSOS NÃO VINCULADOS DE IMPOSTOS - RECEITAS ORDINÁRIAS	R\$ 248.594.000	R\$	R\$ 248.594.000
1.754.0111 - RECURSOS DE OPERAÇÕES DE CRÉDITO - EXTERNAS	R\$ 10.000	R\$	R\$ 10.000
1704 - ENCARGOS ESPECIAIS	R\$ 729.030.000	R\$ 80.410.000	R\$ 809.440.000
1 - PESSOAL E ENCARGOS SOCIAIS	R\$ 45.010.000	R\$ 73.400.000	R\$ 118.410.000
1.500.0100 - RECURSOS NÃO VINCULADOS DE IMPOSTOS - RECEITAS ORDINÁRIAS	R\$ 45.010.000	R\$ 73.400.000	R\$ 118.410.000
3 - OUTRAS DESPESAS CORRENTES	R\$ 684.020.000	R\$ 7.010.000	R\$ 691.030.000
1.500.0100 - RECURSOS NÃO VINCULADOS DE IMPOSTOS - RECEITAS ORDINÁRIAS	R\$ 680.420.000	R\$ 7.010.000	R\$ 687.430.000
1.761.0155 - RECURSOS VINCULADOS AO FUNDO DE COMBATE E ERRADICAÇÃO DA POBREZA - ADICIONAL DE 2% DO ICMS	R\$ 600.000	R\$	R\$ 600.000
1.761.0156 - RECURSOS VINCULADOS AO FUNDO DE COMBATE E ERRADICAÇÃO DA POBREZA - OUTROS RECURSOS DO PROTEGE	R\$ 3.000.000	R\$	R\$ 3.000.000
1706 - RESERVA DE CONTINGÊNCIA	R\$ 848.532.000	R\$	R\$ 848.532.000
9 - RESERVA DE CONTINGÊNCIA	R\$ 848.532.000	R\$	R\$ 848.532.000
1.500.0100 - RECURSOS NÃO VINCULADOS DE IMPOSTOS - RECEITAS ORDINÁRIAS	R\$ 362.550.000	R\$	R\$ 362.550.000
1.501.0129 - OUTROS RECURSOS NÃO VINCULADOS - CONCESSÕES, PERMISSÕES E DELEGAÇÕES	R\$ 17.581.000	R\$	R\$ 17.581.000

DESPESAS DO ORÇAMENTO FISCAL E SEGURIDADE SOCIAL POR PODER, ORGÃO, UNIDADE, FONTE E GRUPO DE DESPESA
 (Lei nº 21.527, LDO 2023)

PODER/ÓRGÃO/UNIDADE GRUPO/FONTE	FISCAL	SEGURIDADE	TOTAL
1.707.0135 - TRANSFERÊNCIAS DA UNIÃO - INCISO I DO ART. 5º DA LEI COMPLEMENTAR 173/2020 - RECURSOS VINCULADOS AO ENFRENTAMENTO DA COVID-19	R\$ 153.000	R\$	R\$ 153.000
1.753.0138 - RECURSOS PROVENIENTES DE TAXAS E CONTRIBUIÇÕES - EMOLUMENTOS E CUSTAS EXTRAJUDICIAIS	R\$ 144.000	R\$	R\$ 144.000
1.753.0161 - RECURSOS PROVENIENTES DE TAXAS E CONTRIBUIÇÕES - TAXAS POR SERVIÇOS PÚBLICOS	R\$ 418.937.000	R\$	R\$ 418.937.000
1.755.0124 - RECURSOS DE ALIENAÇÃO DE BENS/ATIVOS - ADMINISTRAÇÃO DIRETA	R\$ 13.232.000	R\$	R\$ 13.232.000
1.757.0123 - RECURSOS DE DEPÓSITOS JUDICIAIS - LIDES DAS QUAIS O ENTE FAZ PARTE	R\$ 70.000	R\$	R\$ 70.000
1.759.0141 - RECURSOS VINCULADOS A FUNDOS	R\$ 16.000	R\$	R\$ 16.000
1.760.0137 - RECURSOS DE EMOLUMENTOS E TAXAS JUDICIAIS	R\$ 112.000	R\$	R\$ 112.000
1.799.0142 - OUTRAS VINCULAÇÕES LEGAIS - AÇÕES E PROGRAMAS ESPECÍFICOS	R\$ 10.349.000	R\$	R\$ 10.349.000
1.799.0164 - OUTRAS VINCULAÇÕES LEGAIS - CONTRIBUIÇÃO PRODUZIR	R\$ 25.388.000	R\$	R\$ 25.388.000
1750 - FUNDO DE PROTEÇÃO SOCIAL DO ESTADO DE GOIÁS - PROTEGEGOIAS	R\$ 9.431.000	R\$	R\$ 9.431.000
9 - RESERVA DE CONTINGÊNCIA	R\$ 9.431.000	R\$	R\$ 9.431.000
1.761.0155 - RECURSOS VINCULADOS AO FUNDO DE COMBATE E ERRADICAÇÃO DA POBREZA - ADICIONAL DE 2% DO ICMS	R\$ 9.431.000	R\$	R\$ 9.431.000
1752 - FUNDO DE APORTE À CELG DISTRIBUIÇÃO S.A - FUNAC	R\$ 20.000	R\$	R\$ 20.000
3 - OUTRAS DESPESAS CORRENTES	R\$ 20.000	R\$	R\$ 20.000
1.500.0100 - RECURSOS NÃO VINCULADOS DE IMPOSTOS - RECEITAS ORDINÁRIAS	R\$ 20.000	R\$	R\$ 20.000
1760 - SECRETARIA DE ESTADO DA ECONOMIA - ENTIDADES JURISDICIONADAS	R\$ 38.428.000	R\$ 112.009.000	R\$ 150.437.000
1 - PESSOAL E ENCARGOS SOCIAIS	R\$ 30.089.000	R\$ 26.993.000	R\$ 57.082.000
1.500.0100 - RECURSOS NÃO VINCULADOS DE IMPOSTOS - RECEITAS ORDINÁRIAS	R\$ 19.980.000	R\$	R\$ 19.980.000

DESPESAS DO ORÇAMENTO FISCAL E SEGURIDADE SOCIAL POR PODER, ORGÃO, UNIDADE, FONTE E GRUPO DE DESPESA
 (Lei nº 21.527, LDO 2023)

PODER/ÓRGÃO/UNIDADE GRUPO/FONTE	FISCAL	SEGURIDADE	TOTAL
1.753.0162 - RECURSOS PROVENIENTES DE TAXAS E CONTRIBUIÇÕES - TAXAS PELO EXERCÍCIO DO PODER DE POLÍCIA	R\$ 10.109.000	R\$	R\$ 10.109.000
1.802.0330 - RECURSOS VINCULADOS AO RPPS - TAXA DE ADMINISTRAÇÃO	R\$	R\$ 26.993.000	R\$ 26.993.000
3 - OUTRAS DESPESAS CORRENTES	R\$ 4.824.000	R\$ 23.717.000	R\$ 28.541.000
1.500.0100 - RECURSOS NÃO VINCULADOS DE IMPOSTOS - RECEITAS ORDINÁRIAS	R\$ 855.000	R\$ 31.000	R\$ 886.000
1.501.0220 - OUTROS RECURSOS NÃO VINCULADOS - DIRETAMENTE ARRECADADOS PRÓPRIOS	R\$ 2.010.000	R\$	R\$ 2.010.000
1.700.0290 - OUTRAS TRANSFERÊNCIAS DE CONVÊNIOS OU INSTRUMENTOS CONGÊNERES DA UNIÃO - ADMINISTRAÇÃO INDIRETA	R\$ 1.959.000	R\$	R\$ 1.959.000
1.801.0300 - RECURSOS VINCULADOS AO RPPS - FUNDO EM REPARTIÇÃO (PLANO FINANCEIRO)	R\$	R\$ 10.000	R\$ 10.000
1.802.0330 - RECURSOS VINCULADOS AO RPPS - TAXA DE ADMINISTRAÇÃO	R\$	R\$ 23.676.000	R\$ 23.676.000
4 - INVESTIMENTOS	R\$ 449.000	R\$ 200.000	R\$ 649.000
1.700.0290 - OUTRAS TRANSFERÊNCIAS DE CONVÊNIOS OU INSTRUMENTOS CONGÊNERES DA UNIÃO - ADMINISTRAÇÃO INDIRETA	R\$ 449.000	R\$	R\$ 449.000
1.802.0330 - RECURSOS VINCULADOS AO RPPS - TAXA DE ADMINISTRAÇÃO	R\$	R\$ 200.000	R\$ 200.000
5 - INVERSÕES FINANCEIRAS	R\$ 11.000	R\$	R\$ 11.000
1.700.0290 - OUTRAS TRANSFERÊNCIAS DE CONVÊNIOS OU INSTRUMENTOS CONGÊNERES DA UNIÃO - ADMINISTRAÇÃO INDIRETA	R\$ 11.000	R\$	R\$ 11.000
9 - RESERVA DE CONTINGÊNCIA	R\$ 3.055.000	R\$ 61.099.000	R\$ 64.154.000
1.501.0129 - OUTROS RECURSOS NÃO VINCULADOS - CONCESSÕES, PERMISSÕES E DELEGAÇÕES	R\$ 2.448.000	R\$	R\$ 2.448.000
1.501.0220 - OUTROS RECURSOS NÃO VINCULADOS - DIRETAMENTE ARRECADADOS PRÓPRIOS	R\$ 425.000	R\$	R\$ 425.000
1.753.0161 - RECURSOS PROVENIENTES DE TAXAS E CONTRIBUIÇÕES - TAXAS POR SERVIÇOS PÚBLICOS	R\$ 48.000	R\$	R\$ 48.000

DESPESAS DO ORÇAMENTO FISCAL E SEGURIDADE SOCIAL POR PODER, ORGÃO, UNIDADE, FONTE E GRUPO DE DESPESA
 (Lei nº 21.527, LDO 2023)

PODER/ÓRGÃO/UNIDADE GRUPO/FONTE	FISCAL	SEGURIDADE	TOTAL
1.799.0163 - OUTRAS VINCULAÇÕES LEGAIS - ENCARGOS LEGAIS E HONORÁRIOS ADVOCATÍCIOS	R\$ 134.000	R\$	R\$ 134.000
1.801.0300 - RECURSOS VINCULADOS AO RPPS - FUNDO EM REPARTIÇÃO (PLANO FINANCEIRO)	R\$	R\$ 637.000	R\$ 637.000
1.802.0330 - RECURSOS VINCULADOS AO RPPS - TAXA DE ADMINISTRAÇÃO	R\$	R\$ 60.462.000	R\$ 60.462.000
1761 - AGÊNCIA GOIANA DE REGULAÇÃO, CONTROLE E FISCALIZAÇÃO DE SERVIÇOS PÚBLICOS	R\$ 38.428.000	R\$ 31.000	R\$ 38.459.000
- AGR			
1 - PESSOAL E ENCARGOS SOCIAIS	R\$ 30.089.000	R\$	R\$ 30.089.000
1.500.0100 - RECURSOS NÃO VINCULADOS DE IMPOSTOS - RECEITAS ORDINÁRIAS	R\$ 19.980.000	R\$	R\$ 19.980.000
1.753.0162 - RECURSOS PROVENIENTES DE TAXAS E CONTRIBUIÇÕES - TAXAS PELO EXERCÍCIO DO PODER DE POLÍCIA	R\$ 10.109.000	R\$	R\$ 10.109.000
3 - OUTRAS DESPESAS CORRENTES	R\$ 4.824.000	R\$ 31.000	R\$ 4.855.000
1.500.0100 - RECURSOS NÃO VINCULADOS DE IMPOSTOS - RECEITAS ORDINÁRIAS	R\$ 855.000	R\$ 31.000	R\$ 886.000
1.501.0220 - OUTROS RECURSOS NÃO VINCULADOS - DIRETAMENTE ARRECADADOS PRÓPRIOS	R\$ 2.010.000	R\$	R\$ 2.010.000
1.700.0290 - OUTRAS TRANSFERÊNCIAS DE CONVÊNIOS OU INSTRUMENTOS CONGÊNERES DA UNIÃO - ADMINISTRAÇÃO INDIRETA	R\$ 1.959.000	R\$	R\$ 1.959.000
4 - INVESTIMENTOS	R\$ 449.000	R\$	R\$ 449.000
1.700.0290 - OUTRAS TRANSFERÊNCIAS DE CONVÊNIOS OU INSTRUMENTOS CONGÊNERES DA UNIÃO - ADMINISTRAÇÃO INDIRETA	R\$ 449.000	R\$	R\$ 449.000
5 - INVERSÕES FINANCEIRAS	R\$ 11.000	R\$	R\$ 11.000
1.700.0290 - OUTRAS TRANSFERÊNCIAS DE CONVÊNIOS OU INSTRUMENTOS CONGÊNERES DA UNIÃO - ADMINISTRAÇÃO INDIRETA	R\$ 11.000	R\$	R\$ 11.000
9 - RESERVA DE CONTINGÊNCIA	R\$ 3.055.000	R\$	R\$ 3.055.000

DESPESAS DO ORÇAMENTO FISCAL E SEGURIDADE SOCIAL POR PODER, ORGÃO, UNIDADE, FONTE E GRUPO DE DESPESA
(Lei nº 21.527, LDO 2023)

PODER/ÓRGÃO/UNIDADE GRUPO/FONTE	FISCAL	SEGURIDADE	TOTAL
1.501.0129 - OUTROS RECURSOS NÃO VINCULADOS - CONCESSÕES, PERMISSÕES E DELEGAÇÕES	R\$ 2.448.000	R\$	R\$ 2.448.000
1.501.0220 - OUTROS RECURSOS NÃO VINCULADOS - DIRETAMENTE ARRECADADOS PRÓPRIOS	R\$ 425.000	R\$	R\$ 425.000
1.753.0161 - RECURSOS PROVENIENTES DE TAXAS E CONTRIBUIÇÕES - TAXAS POR SERVIÇOS PÚBLICOS	R\$ 48.000	R\$	R\$ 48.000
1.799.0163 - OUTRAS VINCULAÇÕES LEGAIS - ENCARGOS LEGAIS E HONORÁRIOS ADVOCATÍCIOS	R\$ 134.000	R\$	R\$ 134.000
1762 - GOIÁS PREVIDÊNCIA - GOIASPREV	R\$	R\$ 111.978.000	R\$ 111.978.000
1 - PESSOAL E ENCARGOS SOCIAIS	R\$	R\$ 26.993.000	R\$ 26.993.000
1.802.0330 - RECURSOS VINCULADOS AO RPPS - TAXA DE ADMINISTRAÇÃO	R\$	R\$ 26.993.000	R\$ 26.993.000
3 - OUTRAS DESPESAS CORRENTES	R\$	R\$ 23.686.000	R\$ 23.686.000
1.801.0300 - RECURSOS VINCULADOS AO RPPS - FUNDO EM REPARTIÇÃO (PLANO FINANCEIRO)	R\$	R\$ 10.000	R\$ 10.000
1.802.0330 - RECURSOS VINCULADOS AO RPPS - TAXA DE ADMINISTRAÇÃO	R\$	R\$ 23.676.000	R\$ 23.676.000
4 - INVESTIMENTOS	R\$	R\$ 200.000	R\$ 200.000
1.802.0330 - RECURSOS VINCULADOS AO RPPS - TAXA DE ADMINISTRAÇÃO	R\$	R\$ 200.000	R\$ 200.000
9 - RESERVA DE CONTINGÊNCIA	R\$	R\$ 61.099.000	R\$ 61.099.000
1.801.0300 - RECURSOS VINCULADOS AO RPPS - FUNDO EM REPARTIÇÃO (PLANO FINANCEIRO)	R\$	R\$ 637.000	R\$ 637.000
1.802.0330 - RECURSOS VINCULADOS AO RPPS - TAXA DE ADMINISTRAÇÃO	R\$	R\$ 60.462.000	R\$ 60.462.000
1762 - GOIÁS PREVIDÊNCIA - GOIASPREV	R\$	R\$ 6.551.278.000	R\$ 6.551.278.000
1 - PESSOAL E ENCARGOS SOCIAIS	R\$	R\$ 6.375.348.000	R\$ 6.375.348.000
1.500.0100 - RECURSOS NÃO VINCULADOS DE IMPOSTOS - RECEITAS ORDINÁRIAS	R\$	R\$ 4.099.148.000	R\$ 4.099.148.000
1.800.0310 - RECURSOS VINCULADOS AO RPPS - FUNDO EM CAPITALIZAÇÃO (PLANO	R\$	R\$ 510.000	R\$ 510.000

DESPESAS DO ORÇAMENTO FISCAL E SEGURIDADE SOCIAL POR PODER, ORGÃO, UNIDADE, FONTE E GRUPO DE DESPESA
 (Lei nº 21.527, LDO 2023)

PODER/ÓRGÃO/UNIDADE GRUPO/FONTE	FISCAL	SEGURIDADE	TOTAL
PREVIDENCIÁRIO)			
1.801.0300 - RECURSOS VINCULADOS AO RPPS - FUNDO EM REPARTIÇÃO (PLANO FINANCEIRO)	R\$	R\$ 1.895.956.000	R\$ 1.895.956.000
1.803.0360 - RECURSOS VINCULADOS AO SISTEMA DE PROTEÇÃO SOCIAL DOS MILITARES (SPSM)	R\$	R\$ 379.734.000	R\$ 379.734.000
3 - OUTRAS DESPESAS CORRENTES	R\$	R\$ 98.738.000	R\$ 98.738.000
1.800.0310 - RECURSOS VINCULADOS AO RPPS - FUNDO EM CAPITALIZAÇÃO (PLANO PREVIDENCIÁRIO)	R\$	R\$ 3.248.000	R\$ 3.248.000
1.801.0300 - RECURSOS VINCULADOS AO RPPS - FUNDO EM REPARTIÇÃO (PLANO FINANCEIRO)	R\$	R\$ 71.980.000	R\$ 71.980.000
1.803.0360 - RECURSOS VINCULADOS AO SISTEMA DE PROTEÇÃO SOCIAL DOS MILITARES (SPSM)	R\$	R\$ 23.510.000	R\$ 23.510.000
9 - RESERVA DE CONTINGÊNCIA	R\$	R\$ 77.192.000	R\$ 77.192.000
1.800.0310 - RECURSOS VINCULADOS AO RPPS - FUNDO EM CAPITALIZAÇÃO (PLANO PREVIDENCIÁRIO)	R\$	R\$ 77.192.000	R\$ 77.192.000
1780 - FUNDO FINANCEIRO DO REGIME PRÓPRIO DE PREVIDÊNCIA DO SERVIDOR - FFRPPS	R\$	R\$ 4.444.907.000	R\$ 4.444.907.000
1 - PESSOAL E ENCARGOS SOCIAIS	R\$	R\$ 4.372.927.000	R\$ 4.372.927.000
1.500.0100 - RECURSOS NÃO VINCULADOS DE IMPOSTOS - RECEITAS ORDINÁRIAS	R\$	R\$ 2.476.971.000	R\$ 2.476.971.000
1.801.0300 - RECURSOS VINCULADOS AO RPPS - FUNDO EM REPARTIÇÃO (PLANO FINANCEIRO)	R\$	R\$ 1.895.956.000	R\$ 1.895.956.000
3 - OUTRAS DESPESAS CORRENTES	R\$	R\$ 71.980.000	R\$ 71.980.000
1.801.0300 - RECURSOS VINCULADOS AO RPPS - FUNDO EM REPARTIÇÃO (PLANO FINANCEIRO)	R\$	R\$ 71.980.000	R\$ 71.980.000
1781 - FUNDO FINANCEIRO DO REGIME PRÓPRIO DE PREVIDÊNCIA MILITAR - FFRPPM	R\$	R\$ 2.025.421.000	R\$ 2.025.421.000
1 - PESSOAL E ENCARGOS SOCIAIS	R\$	R\$ 2.001.911.000	R\$ 2.001.911.000
1.500.0100 - RECURSOS NÃO VINCULADOS DE IMPOSTOS - RECEITAS ORDINÁRIAS	R\$	R\$ 1.622.177.000	R\$ 1.622.177.000

DESPESAS DO ORÇAMENTO FISCAL E SEGURIDADE SOCIAL POR PODER, ORGÃO, UNIDADE, FONTE E GRUPO DE DESPESA
 (Lei nº 21.527, LDO 2023)

PODER/ÓRGÃO/UNIDADE GRUPO/FONTE	FISCAL	SEGURIDADE	TOTAL
1.803.0360 - RECURSOS VINCULADOS AO SISTEMA DE PROTEÇÃO SOCIAL DOS MILITARES (SPSM)	R\$	R\$ 379.734.000	R\$ 379.734.000
3 - OUTRAS DESPESAS CORRENTES	R\$	R\$ 23.510.000	R\$ 23.510.000
1.803.0360 - RECURSOS VINCULADOS AO SISTEMA DE PROTEÇÃO SOCIAL DOS MILITARES (SPSM)	R\$	R\$ 23.510.000	R\$ 23.510.000
1782 - FUNDO PREVIDENCIARIO	R\$	R\$ 80.950.000	R\$ 80.950.000
1 - PESSOAL E ENCARGOS SOCIAIS	R\$	R\$ 510.000	R\$ 510.000
1.800.0310 - RECURSOS VINCULADOS AO RPPS - FUNDO EM CAPITALIZAÇÃO (PLANO PREVIDENCIÁRIO)	R\$	R\$ 510.000	R\$ 510.000
3 - OUTRAS DESPESAS CORRENTES	R\$	R\$ 3.248.000	R\$ 3.248.000
1.800.0310 - RECURSOS VINCULADOS AO RPPS - FUNDO EM CAPITALIZAÇÃO (PLANO PREVIDENCIÁRIO)	R\$	R\$ 3.248.000	R\$ 3.248.000
9 - RESERVA DE CONTINGÊNCIA	R\$	R\$ 77.192.000	R\$ 77.192.000
1.800.0310 - RECURSOS VINCULADOS AO RPPS - FUNDO EM CAPITALIZAÇÃO (PLANO PREVIDENCIÁRIO)	R\$	R\$ 77.192.000	R\$ 77.192.000
1800 - SECRETARIA DE ESTADO DA ADMINISTRAÇÃO	R\$ 407.620.000	R\$ 156.145.000	R\$ 563.765.000
1 - PESSOAL E ENCARGOS SOCIAIS	R\$ 205.863.000	R\$	R\$ 205.863.000
1.500.0100 - RECURSOS NÃO VINCULADOS DE IMPOSTOS - RECEITAS ORDINÁRIAS	R\$ 204.208.000	R\$	R\$ 204.208.000
1.799.0142 - OUTRAS VINCULAÇÕES LEGAIS - AÇÕES E PROGRAMAS ESPECÍFICOS	R\$ 1.655.000	R\$	R\$ 1.655.000
3 - OUTRAS DESPESAS CORRENTES	R\$ 177.606.000	R\$ 144.085.000	R\$ 321.691.000
1.500.0100 - RECURSOS NÃO VINCULADOS DE IMPOSTOS - RECEITAS ORDINÁRIAS	R\$ 59.525.000	R\$ 53.524.000	R\$ 113.049.000
1.761.0155 - RECURSOS VINCULADOS AO FUNDO DE COMBATE E ERRADICAÇÃO DA POBREZA -	R\$ 115.000.000	R\$	R\$ 115.000.000

DESPESAS DO ORÇAMENTO FISCAL E SEGURIDADE SOCIAL POR PODER, ORGÃO, UNIDADE, FONTE E GRUPO DE DESPESA
(Lei nº 21.527, LDO 2023)

PODER/ÓRGÃO/UNIDADE	GRUPO/FONTE	FISCAL	SEGURIDADE	TOTAL
	ADICIONAL DE 2% DO ICMS			
	1.761.0156 - RECURSOS VINCULADOS AO FUNDO DE COMBATE E ERRADICAÇÃO DA POBREZA - OUTROS RECURSOS DO PROTEGE	R\$	R\$ 87.499.000	R\$ 87.499.000
	1.799.0142 - OUTRAS VINCULAÇÕES LEGAIS - AÇÕES E PROGRAMAS ESPECÍFICOS	R\$ 3.081.000	R\$	R\$ 3.081.000
	1.799.0164 - OUTRAS VINCULAÇÕES LEGAIS - CONTRIBUIÇÃO PRODUIR	R\$	R\$ 3.062.000	R\$ 3.062.000
	4 - INVESTIMENTOS	R\$ 3.631.000	R\$ 12.060.000	R\$ 15.691.000
	1.500.0100 - RECURSOS NÃO VINCULADOS DE IMPOSTOS - RECEITAS ORDINÁRIAS	R\$ 1.314.000	R\$ 8.677.000	R\$ 9.991.000
	1.761.0156 - RECURSOS VINCULADOS AO FUNDO DE COMBATE E ERRADICAÇÃO DA POBREZA - OUTROS RECURSOS DO PROTEGE	R\$	R\$ 2.500.000	R\$ 2.500.000
	1.799.0142 - OUTRAS VINCULAÇÕES LEGAIS - AÇÕES E PROGRAMAS ESPECÍFICOS	R\$ 2.317.000	R\$	R\$ 2.317.000
	1.799.0164 - OUTRAS VINCULAÇÕES LEGAIS - CONTRIBUIÇÃO PRODUIR	R\$	R\$ 883.000	R\$ 883.000
	5 - INVERSÕES FINANCEIRAS	R\$ 20.000.000	R\$	R\$ 20.000.000
	1.500.0100 - RECURSOS NÃO VINCULADOS DE IMPOSTOS - RECEITAS ORDINÁRIAS	R\$ 20.000.000	R\$	R\$ 20.000.000
	9 - RESERVA DE CONTINGÊNCIA	R\$ 520.000	R\$	R\$ 520.000
	1.501.0129 - OUTROS RECURSOS NÃO VINCULADOS - CONCESSÕES, PERMISSÕES E DELEGAÇÕES	R\$ 520.000	R\$	R\$ 520.000
1801 - GABINETE DO SECRETÁRIO DE ESTADO DA ADMINISTRAÇÃO		R\$ 267.238.000	R\$ 401.000	R\$ 267.639.000
	1 - PESSOAL E ENCARGOS SOCIAIS	R\$ 202.952.000	R\$	R\$ 202.952.000
	1.500.0100 - RECURSOS NÃO VINCULADOS DE IMPOSTOS - RECEITAS ORDINÁRIAS	R\$ 201.297.000	R\$	R\$ 201.297.000
	1.799.0142 - OUTRAS VINCULAÇÕES LEGAIS - AÇÕES E PROGRAMAS ESPECÍFICOS	R\$ 1.655.000	R\$	R\$ 1.655.000
	3 - OUTRAS DESPESAS CORRENTES	R\$ 60.135.000	R\$ 401.000	R\$ 60.536.000
	1.500.0100 - RECURSOS NÃO VINCULADOS DE IMPOSTOS - RECEITAS ORDINÁRIAS	R\$ 57.054.000	R\$ 401.000	R\$ 57.455.000
	1.799.0142 - OUTRAS VINCULAÇÕES LEGAIS - AÇÕES E PROGRAMAS ESPECÍFICOS	R\$ 3.081.000	R\$	R\$ 3.081.000

DESPESAS DO ORÇAMENTO FISCAL E SEGURIDADE SOCIAL POR PODER, ORGÃO, UNIDADE, FONTE E GRUPO DE DESPESA
 (Lei nº 21.527, LDO 2023)

PODER/ÓRGÃO/UNIDADE GRUPO/FONTE	FISCAL	SEGURIDADE	TOTAL
4 - INVESTIMENTOS	R\$ 3.631.000	R\$	R\$ 3.631.000
1.500.0100 - RECURSOS NÃO VINCULADOS DE IMPOSTOS - RECEITAS ORDINÁRIAS	R\$ 1.314.000	R\$	R\$ 1.314.000
1.799.0142 - OUTRAS VINCULAÇÕES LEGAIS - AÇÕES E PROGRAMAS ESPECÍFICOS	R\$ 2.317.000	R\$	R\$ 2.317.000
9 - RESERVA DE CONTINGÊNCIA	R\$ 520.000	R\$	R\$ 520.000
1.501.0129 - OUTROS RECURSOS NÃO VINCULADOS - CONCESSÕES, PERMISSÕES E DELEGAÇÕES	R\$ 520.000	R\$	R\$ 520.000
1802 - ENCARGOS GERAIS DO ESTADO	R\$ 140.382.000	R\$ 155.744.000	R\$ 296.126.000
1 - PESSOAL E ENCARGOS SOCIAIS	R\$ 2.911.000	R\$	R\$ 2.911.000
1.500.0100 - RECURSOS NÃO VINCULADOS DE IMPOSTOS - RECEITAS ORDINÁRIAS	R\$ 2.911.000	R\$	R\$ 2.911.000
3 - OUTRAS DESPESAS CORRENTES	R\$ 117.471.000	R\$ 143.684.000	R\$ 261.155.000
1.500.0100 - RECURSOS NÃO VINCULADOS DE IMPOSTOS - RECEITAS ORDINÁRIAS	R\$ 2.471.000	R\$ 53.123.000	R\$ 55.594.000
1.761.0155 - RECURSOS VINCULADOS AO FUNDO DE COMBATE E ERRADICAÇÃO DA POBREZA - ADICIONAL DE 2% DO ICMS	R\$ 115.000.000	R\$	R\$ 115.000.000
1.761.0156 - RECURSOS VINCULADOS AO FUNDO DE COMBATE E ERRADICAÇÃO DA POBREZA - OUTROS RECURSOS DO PROTEGE	R\$	R\$ 87.499.000	R\$ 87.499.000
1.799.0164 - OUTRAS VINCULAÇÕES LEGAIS - CONTRIBUIÇÃO PRODUIZIR	R\$	R\$ 3.062.000	R\$ 3.062.000
4 - INVESTIMENTOS	R\$	R\$ 12.060.000	R\$ 12.060.000
1.500.0100 - RECURSOS NÃO VINCULADOS DE IMPOSTOS - RECEITAS ORDINÁRIAS	R\$	R\$ 8.677.000	R\$ 8.677.000
1.761.0156 - RECURSOS VINCULADOS AO FUNDO DE COMBATE E ERRADICAÇÃO DA POBREZA - OUTROS RECURSOS DO PROTEGE	R\$	R\$ 2.500.000	R\$ 2.500.000
1.799.0164 - OUTRAS VINCULAÇÕES LEGAIS - CONTRIBUIÇÃO PRODUIZIR	R\$	R\$ 883.000	R\$ 883.000
5 - INVERSÕES FINANCEIRAS	R\$ 20.000.000	R\$	R\$ 20.000.000
1.500.0100 - RECURSOS NÃO VINCULADOS DE IMPOSTOS - RECEITAS ORDINÁRIAS	R\$ 20.000.000	R\$	R\$ 20.000.000

DESPESAS DO ORÇAMENTO FISCAL E SEGURIDADE SOCIAL POR PODER, ORGÃO, UNIDADE, FONTE E GRUPO DE DESPESA
 (Lei nº 21.527, LDO 2023)

PODER/ÓRGÃO/UNIDADE GRUPO/FONTE	FISCAL	SEGURIDADE	TOTAL
1860 - SECRETARIA DE ESTADO DA ADMINISTRAÇÃO - ENTIDADES JURISDICIONADAS	R\$	R\$ 2.207.530.000	R\$ 2.207.530.000
1 - PESSOAL E ENCARGOS SOCIAIS	R\$	R\$ 62.763.000	R\$ 62.763.000
1.501.0220 - OUTROS RECURSOS NÃO VINCULADOS - DIRETAMENTE ARRECADADOS PRÓPRIOS	R\$	62.763.000	62.763.000
3 - OUTRAS DESPESAS CORRENTES	R\$	R\$ 2.112.459.000	R\$ 2.112.459.000
1.501.0220 - OUTROS RECURSOS NÃO VINCULADOS - DIRETAMENTE ARRECADADOS PRÓPRIOS	R\$	2.112.459.000	2.112.459.000
4 - INVESTIMENTOS	R\$	R\$ 12.010.000	R\$ 12.010.000
1.501.0220 - OUTROS RECURSOS NÃO VINCULADOS - DIRETAMENTE ARRECADADOS PRÓPRIOS	R\$	12.010.000	12.010.000
5 - INVERSÕES FINANCEIRAS	R\$	R\$ 10.000	R\$ 10.000
1.501.0220 - OUTROS RECURSOS NÃO VINCULADOS - DIRETAMENTE ARRECADADOS PRÓPRIOS	R\$	10.000	10.000
9 - RESERVA DE CONTINGÊNCIA	R\$	R\$ 20.288.000	R\$ 20.288.000
1.501.0220 - OUTROS RECURSOS NÃO VINCULADOS - DIRETAMENTE ARRECADADOS PRÓPRIOS	R\$	20.288.000	20.288.000
1861 - INSTITUTO DE ASSISTÊNCIA DOS SERVIDORES PÚBLICOS DO ESTADO DE GOIÁS - IPASGO	R\$	R\$ 2.207.530.000	R\$ 2.207.530.000
1 - PESSOAL E ENCARGOS SOCIAIS	R\$	R\$ 62.763.000	R\$ 62.763.000
1.501.0220 - OUTROS RECURSOS NÃO VINCULADOS - DIRETAMENTE ARRECADADOS PRÓPRIOS	R\$	62.763.000	62.763.000
3 - OUTRAS DESPESAS CORRENTES	R\$	R\$ 2.112.459.000	R\$ 2.112.459.000
1.501.0220 - OUTROS RECURSOS NÃO VINCULADOS - DIRETAMENTE ARRECADADOS PRÓPRIOS	R\$	2.112.459.000	2.112.459.000
4 - INVESTIMENTOS	R\$	R\$ 12.010.000	R\$ 12.010.000
1.501.0220 - OUTROS RECURSOS NÃO VINCULADOS - DIRETAMENTE ARRECADADOS PRÓPRIOS	R\$	12.010.000	12.010.000
5 - INVERSÕES FINANCEIRAS	R\$	R\$ 10.000	R\$ 10.000
1.501.0220 - OUTROS RECURSOS NÃO VINCULADOS - DIRETAMENTE ARRECADADOS PRÓPRIOS	R\$	10.000	10.000
9 - RESERVA DE CONTINGÊNCIA	R\$	R\$ 20.288.000	R\$ 20.288.000
1.501.0220 - OUTROS RECURSOS NÃO VINCULADOS - DIRETAMENTE ARRECADADOS PRÓPRIOS	R\$	20.288.000	20.288.000

DESPESAS DO ORÇAMENTO FISCAL E SEGURIDADE SOCIAL POR PODER, ORGÃO, UNIDADE, FONTE E GRUPO DE DESPESA
 (Lei nº 21.527, LDO 2023)

PODER/ÓRGÃO/UNIDADE GRUPO/FONTE	FISCAL	SEGURIDADE	TOTAL
1900 - SECRETARIA DO GOVERNO	R\$ 161.602.000	R\$	R\$ 161.602.000
1 - PESSOAL E ENCARGOS SOCIAIS	R\$ 15.543.000	R\$	R\$ 15.543.000
1.500.0100 - RECURSOS NÃO VINCULADOS DE IMPOSTOS - RECEITAS ORDINÁRIAS	R\$ 15.543.000	R\$	R\$ 15.543.000
3 - OUTRAS DESPESAS CORRENTES	R\$ 19.421.000	R\$	R\$ 19.421.000
1.500.0100 - RECURSOS NÃO VINCULADOS DE IMPOSTOS - RECEITAS ORDINÁRIAS	R\$ 14.421.000	R\$	R\$ 14.421.000
1.753.0138 - RECURSOS PROVENIENTES DE TAXAS E CONTRIBUIÇÕES - EMOLUMENTOS E CUSTAS EXTRAJUDICIAIS	R\$ 5.000.000	R\$	R\$ 5.000.000
4 - INVESTIMENTOS	R\$ 102.724.000	R\$	R\$ 102.724.000
1.500.0100 - RECURSOS NÃO VINCULADOS DE IMPOSTOS - RECEITAS ORDINÁRIAS	R\$ 102.724.000	R\$	R\$ 102.724.000
9 - RESERVA DE CONTINGÊNCIA	R\$ 23.914.000	R\$	R\$ 23.914.000
1.753.0138 - RECURSOS PROVENIENTES DE TAXAS E CONTRIBUIÇÕES - EMOLUMENTOS E CUSTAS EXTRAJUDICIAIS	R\$ 23.914.000	R\$	R\$ 23.914.000
1901 - GABINETE DO SECRETÁRIO DO GOVERNO	R\$ 132.688.000	R\$	R\$ 132.688.000
1 - PESSOAL E ENCARGOS SOCIAIS	R\$ 15.543.000	R\$	R\$ 15.543.000
1.500.0100 - RECURSOS NÃO VINCULADOS DE IMPOSTOS - RECEITAS ORDINÁRIAS	R\$ 15.543.000	R\$	R\$ 15.543.000
3 - OUTRAS DESPESAS CORRENTES	R\$ 14.421.000	R\$	R\$ 14.421.000
1.500.0100 - RECURSOS NÃO VINCULADOS DE IMPOSTOS - RECEITAS ORDINÁRIAS	R\$ 14.421.000	R\$	R\$ 14.421.000
4 - INVESTIMENTOS	R\$ 102.724.000	R\$	R\$ 102.724.000
1.500.0100 - RECURSOS NÃO VINCULADOS DE IMPOSTOS - RECEITAS ORDINÁRIAS	R\$ 102.724.000	R\$	R\$ 102.724.000
1950 - FUNDO ESPECIAL DE PAGAMENTO DOS ADVOGADOS DATIVOS E DO SISTEMA DE ACESSO À JUSTIÇA	R\$ 28.914.000	R\$	R\$ 28.914.000
3 - OUTRAS DESPESAS CORRENTES	R\$ 5.000.000	R\$	R\$ 5.000.000

DESPESAS DO ORÇAMENTO FISCAL E SEGURIDADE SOCIAL POR PODER, ORGÃO, UNIDADE, FONTE E GRUPO DE DESPESA
 (Lei nº 21.527, LDO 2023)

PODER/ÓRGÃO/UNIDADE GRUPO/FONTE	FISCAL	SEGURIDADE	TOTAL
1.753.0138 - RECURSOS PROVENIENTES DE TAXAS E CONTRIBUIÇÕES - EMOLUMENTOS E CUSTAS EXTRAJUDICIAIS	R\$ 5.000.000	R\$	R\$ 5.000.000
9 - RESERVA DE CONTINGÊNCIA	R\$ 23.914.000	R\$	R\$ 23.914.000
1.753.0138 - RECURSOS PROVENIENTES DE TAXAS E CONTRIBUIÇÕES - EMOLUMENTOS E CUSTAS EXTRAJUDICIAIS	R\$ 23.914.000	R\$	R\$ 23.914.000
2100 - SECRETARIA DE ESTADO DE MEIO AMBIENTE E DESENVOLVIMENTO SUSTENTÁVEL	R\$ 102.192.000	R\$	R\$ 102.192.000
1 - PESSOAL E ENCARGOS SOCIAIS	R\$ 68.399.000	R\$	R\$ 68.399.000
1.500.0100 - RECURSOS NÃO VINCULADOS DE IMPOSTOS - RECEITAS ORDINÁRIAS	R\$ 68.399.000	R\$	R\$ 68.399.000
3 - OUTRAS DESPESAS CORRENTES	R\$ 32.605.000	R\$	R\$ 32.605.000
1.500.0100 - RECURSOS NÃO VINCULADOS DE IMPOSTOS - RECEITAS ORDINÁRIAS	R\$ 2.300.000	R\$	R\$ 2.300.000
1.700.0280 - OUTRAS TRANSFERÊNCIAS DE CONVÊNIOS OU INSTRUMENTOS CONGÊNERES DA UNIÃO - ADMINISTRAÇÃO DIRETA	R\$ 1.214.000	R\$	R\$ 1.214.000
1.753.0162 - RECURSOS PROVENIENTES DE TAXAS E CONTRIBUIÇÕES - TAXAS PELO EXERCÍCIO DO PODER DE POLÍCIA	R\$ 28.941.000	R\$	R\$ 28.941.000
1.799.0142 - OUTRAS VINCULAÇÕES LEGAIS - AÇÕES E PROGRAMAS ESPECÍFICOS	R\$ 150.000	R\$	R\$ 150.000
4 - INVESTIMENTOS	R\$ 820.000	R\$	R\$ 820.000
1.500.0100 - RECURSOS NÃO VINCULADOS DE IMPOSTOS - RECEITAS ORDINÁRIAS	R\$ 10.000	R\$	R\$ 10.000
1.700.0280 - OUTRAS TRANSFERÊNCIAS DE CONVÊNIOS OU INSTRUMENTOS CONGÊNERES DA UNIÃO - ADMINISTRAÇÃO DIRETA	R\$ 10.000	R\$	R\$ 10.000
1.753.0162 - RECURSOS PROVENIENTES DE TAXAS E CONTRIBUIÇÕES - TAXAS PELO EXERCÍCIO DO PODER DE POLÍCIA	R\$ 800.000	R\$	R\$ 800.000
9 - RESERVA DE CONTINGÊNCIA	R\$ 368.000	R\$	R\$ 368.000
1.759.0141 - RECURSOS VINCULADOS A FUNDOS	R\$ 29.000	R\$	R\$ 29.000

DESPESAS DO ORÇAMENTO FISCAL E SEGURIDADE SOCIAL POR PODER, ORGÃO, UNIDADE, FONTE E GRUPO DE DESPESA
 (Lei nº 21.527, LDO 2023)

PODER/ÓRGÃO/UNIDADE GRUPO/FONTE	FISCAL	SEGURIDADE	TOTAL
1.799.0142 - OUTRAS VINCULAÇÕES LEGAIS - AÇÕES E PROGRAMAS ESPECÍFICOS	R\$ 257.000	R\$	R\$ 257.000
1.799.0163 - OUTRAS VINCULAÇÕES LEGAIS - ENCARGOS LEGAIS E HONORÁRIOS ADVOCATÍCIOS	R\$ 82.000	R\$	R\$ 82.000
2101 - GABINETE DO SECRETÁRIO DE ESTADO DE MEIO AMBIENTE E DESENVOLVIMENTO SUSTENTÁVEL	R\$ 71.933.000	R\$	R\$ 71.933.000
1 - PESSOAL E ENCARGOS SOCIAIS	R\$ 68.399.000	R\$	R\$ 68.399.000
1.500.0100 - RECURSOS NÃO VINCULADOS DE IMPOSTOS - RECEITAS ORDINÁRIAS	R\$ 68.399.000	R\$	R\$ 68.399.000
3 - OUTRAS DESPESAS CORRENTES	R\$ 3.514.000	R\$	R\$ 3.514.000
1.500.0100 - RECURSOS NÃO VINCULADOS DE IMPOSTOS - RECEITAS ORDINÁRIAS	R\$ 2.300.000	R\$	R\$ 2.300.000
1.700.0280 - OUTRAS TRANSFERÊNCIAS DE CONVÊNIOS OU INSTRUMENTOS CONGÊNERES DA UNIÃO - ADMINISTRAÇÃO DIRETA	R\$ 1.214.000	R\$	R\$ 1.214.000
4 - INVESTIMENTOS	R\$ 20.000	R\$	R\$ 20.000
1.500.0100 - RECURSOS NÃO VINCULADOS DE IMPOSTOS - RECEITAS ORDINÁRIAS	R\$ 10.000	R\$	R\$ 10.000
1.700.0280 - OUTRAS TRANSFERÊNCIAS DE CONVÊNIOS OU INSTRUMENTOS CONGÊNERES DA UNIÃO - ADMINISTRAÇÃO DIRETA	R\$ 10.000	R\$	R\$ 10.000
2153 - FUNDO ESTADUAL DO MEIO AMBIENTE - FEMA	R\$ 30.259.000	R\$	R\$ 30.259.000
3 - OUTRAS DESPESAS CORRENTES	R\$ 29.091.000	R\$	R\$ 29.091.000
1.753.0162 - RECURSOS PROVENIENTES DE TAXAS E CONTRIBUIÇÕES - TAXAS PELO EXERCÍCIO DO PODER DE POLÍCIA	R\$ 28.941.000	R\$	R\$ 28.941.000
1.799.0142 - OUTRAS VINCULAÇÕES LEGAIS - AÇÕES E PROGRAMAS ESPECÍFICOS	R\$ 150.000	R\$	R\$ 150.000
4 - INVESTIMENTOS	R\$ 800.000	R\$	R\$ 800.000
1.753.0162 - RECURSOS PROVENIENTES DE TAXAS E CONTRIBUIÇÕES - TAXAS PELO	R\$ 800.000	R\$	R\$ 800.000

DESPESAS DO ORÇAMENTO FISCAL E SEGURIDADE SOCIAL POR PODER, ORGÃO, UNIDADE, FONTE E GRUPO DE DESPESA
 (Lei nº 21.527, LDO 2023)

PODER/ÓRGÃO/UNIDADE GRUPO/FONTE	FISCAL	SEGURIDADE	TOTAL
EXERCÍCIO DO PODER DE POLÍCIA			
9 - RESERVA DE CONTINGÊNCIA	R\$ 368.000	R\$	R\$ 368.000
1.759.0141 - RECURSOS VINCULADOS A FUNDOS	R\$ 29.000	R\$	R\$ 29.000
1.799.0142 - OUTRAS VINCULAÇÕES LEGAIS - AÇÕES E PROGRAMAS ESPECÍFICOS	R\$ 257.000	R\$	R\$ 257.000
1.799.0163 - OUTRAS VINCULAÇÕES LEGAIS - ENCARGOS LEGAIS E HONORÁRIOS ADVOCATÍCIOS	R\$ 82.000	R\$	R\$ 82.000
2400 - SECRETARIA DE ESTADO DA EDUCAÇÃO	R\$ 5.332.146.000	R\$	R\$ 5.332.146.000
1 - PESSOAL E ENCARGOS SOCIAIS	R\$ 3.185.712.000	R\$	R\$ 3.185.712.000
1.500.0100 - RECURSOS NÃO VINCULADOS DE IMPOSTOS - RECEITAS ORDINÁRIAS	R\$ 304.402.000	R\$	R\$ 304.402.000
1.540.0108 - TRANSFERÊNCIAS DO FUNDEB - IMPOSTOS E TRANSFERÊNCIAS DE IMPOSTOS	R\$ 2.881.310.000	R\$	R\$ 2.881.310.000
3 - OUTRAS DESPESAS CORRENTES	R\$ 1.772.202.000	R\$	R\$ 1.772.202.000
1.500.0100 - RECURSOS NÃO VINCULADOS DE IMPOSTOS - RECEITAS ORDINÁRIAS	R\$ 1.027.276.000	R\$	R\$ 1.027.276.000
1.540.0108 - TRANSFERÊNCIAS DO FUNDEB - IMPOSTOS E TRANSFERÊNCIAS DE IMPOSTOS	R\$ 238.911.000	R\$	R\$ 238.911.000
1.550.0116 - TRANSFERÊNCIA DO SALÁRIO-EDUCAÇÃO - COTA ESTADUAL	R\$ 77.900.000	R\$	R\$ 77.900.000
1.552.0109 - TRANSFERÊNCIAS DE RECURSOS DO FNDE REFERENTES AO PROGRAMA NACIONAL DE ALIMENTAÇÃO ESCOLAR (PNAE)	R\$ 41.999.000	R\$	R\$ 41.999.000
1.569.0115 - OUTRAS TRANSFERÊNCIAS DE RECURSOS DO FNDE	R\$ 123.000	R\$	R\$ 123.000
1.570.0260 - TRANSFERÊNCIAS DO GOVERNO FEDERAL REFERENTES A CONVÊNIOS E INSTRUMENTOS CONGÊNERES VINCULADOS À EDUCAÇÃO	R\$ 4.630.000	R\$	R\$ 4.630.000
1.575.0262 - OUTRAS TRANSFERÊNCIAS DE CONVÊNIOS E INSTRUMENTOS CONGÊNERES VINCULADOS À EDUCAÇÃO	R\$ 12.000	R\$	R\$ 12.000
1.761.0155 - RECURSOS VINCULADOS AO FUNDO DE COMBATE E ERRADICAÇÃO DA POBREZA - ADICIONAL DE 2% DO ICMS	R\$ 62.290.000	R\$	R\$ 62.290.000

DESPESAS DO ORÇAMENTO FISCAL E SEGURIDADE SOCIAL POR PODER, ORGÃO, UNIDADE, FONTE E GRUPO DE DESPESA
(Lei nº 21.527, LDO 2023)

PODER/ÓRGÃO/UNIDADE GRUPO/FONTE	FISCAL	SEGURIDADE	TOTAL
1.761.0156 - RECURSOS VINCULADOS AO FUNDO DE COMBATE E ERRADICAÇÃO DA POBREZA - OUTROS RECURSOS DO PROTEGE	R\$ 317.477.000	R\$	R\$ 317.477.000
1.799.0164 - OUTRAS VINCULAÇÕES LEGAIS - CONTRIBUIÇÃO PRODUIR	R\$ 1.584.000	R\$	R\$ 1.584.000
4 - INVESTIMENTOS	R\$ 374.032.000	R\$	R\$ 374.032.000
1.500.0100 - RECURSOS NÃO VINCULADOS DE IMPOSTOS - RECEITAS ORDINÁRIAS	R\$ 155.866.000	R\$	R\$ 155.866.000
1.540.0108 - TRANSFERÊNCIAS DO FUNDEB - IMPOSTOS E TRANSFERÊNCIAS DE IMPOSTOS	R\$ 126.200.000	R\$	R\$ 126.200.000
1.550.0116 - TRANSFERÊNCIA DO SALÁRIO-EDUCAÇÃO - COTA ESTADUAL	R\$ 79.607.000	R\$	R\$ 79.607.000
1.570.0260 - TRANSFERÊNCIAS DO GOVERNO FEDERAL REFERENTES A CONVÊNIOS E INSTRUMENTOS CONGÊNERES VINCULADOS À EDUCAÇÃO	R\$ 10.775.000	R\$	R\$ 10.775.000
1.799.0164 - OUTRAS VINCULAÇÕES LEGAIS - CONTRIBUIÇÃO PRODUIR	R\$ 1.584.000	R\$	R\$ 1.584.000
5 - INVERSÕES FINANCEIRAS	R\$ 200.000	R\$	R\$ 200.000
1.500.0100 - RECURSOS NÃO VINCULADOS DE IMPOSTOS - RECEITAS ORDINÁRIAS	R\$ 200.000	R\$	R\$ 200.000
2401 - GABINETE DO SECRETÁRIO DE ESTADO DA EDUCAÇÃO	R\$ 5.332.146.000	R\$	R\$ 5.332.146.000
1 - PESSOAL E ENCARGOS SOCIAIS	R\$ 3.185.712.000	R\$	R\$ 3.185.712.000
1.500.0100 - RECURSOS NÃO VINCULADOS DE IMPOSTOS - RECEITAS ORDINÁRIAS	R\$ 304.402.000	R\$	R\$ 304.402.000
1.540.0108 - TRANSFERÊNCIAS DO FUNDEB - IMPOSTOS E TRANSFERÊNCIAS DE IMPOSTOS	R\$ 2.881.310.000	R\$	R\$ 2.881.310.000
3 - OUTRAS DESPESAS CORRENTES	R\$ 1.772.202.000	R\$	R\$ 1.772.202.000
1.500.0100 - RECURSOS NÃO VINCULADOS DE IMPOSTOS - RECEITAS ORDINÁRIAS	R\$ 1.027.276.000	R\$	R\$ 1.027.276.000
1.540.0108 - TRANSFERÊNCIAS DO FUNDEB - IMPOSTOS E TRANSFERÊNCIAS DE IMPOSTOS	R\$ 238.911.000	R\$	R\$ 238.911.000
1.550.0116 - TRANSFERÊNCIA DO SALÁRIO-EDUCAÇÃO - COTA ESTADUAL	R\$ 77.900.000	R\$	R\$ 77.900.000
1.552.0109 - TRANSFERÊNCIAS DE RECURSOS DO FNDE REFERENTES AO PROGRAMA NACIONAL DE ALIMENTAÇÃO ESCOLAR (PNAE)	R\$ 41.999.000	R\$	R\$ 41.999.000
1.569.0115 - OUTRAS TRANSFERÊNCIAS DE RECURSOS DO FNDE	R\$ 123.000	R\$	R\$ 123.000

DESPESAS DO ORÇAMENTO FISCAL E SEGURIDADE SOCIAL POR PODER, ORGÃO, UNIDADE, FONTE E GRUPO DE DESPESA
(Lei nº 21.527, LDO 2023)

PODER/ÓRGÃO/UNIDADE GRUPO/FONTE	FISCAL	SEGURIDADE	TOTAL
1.570.0260 - TRANSFERÊNCIAS DO GOVERNO FEDERAL REFERENTES A CONVÊNIOS E INSTRUMENTOS CONGÊNERES VINCULADOS À EDUCAÇÃO	R\$ 4.630.000	R\$	R\$ 4.630.000
1.575.0262 - OUTRAS TRANSFERÊNCIAS DE CONVÊNIOS E INSTRUMENTOS CONGÊNERES VINCULADOS À EDUCAÇÃO	R\$ 12.000	R\$	R\$ 12.000
1.761.0155 - RECURSOS VINCULADOS AO FUNDO DE COMBATE E ERRADICAÇÃO DA POBREZA - ADICIONAL DE 2% DO ICMS	R\$ 62.290.000	R\$	R\$ 62.290.000
1.761.0156 - RECURSOS VINCULADOS AO FUNDO DE COMBATE E ERRADICAÇÃO DA POBREZA - OUTROS RECURSOS DO PROTEGE	R\$ 317.477.000	R\$	R\$ 317.477.000
1.799.0164 - OUTRAS VINCULAÇÕES LEGAIS - CONTRIBUIÇÃO PRODUIR	R\$ 1.584.000	R\$	R\$ 1.584.000
4 - INVESTIMENTOS	R\$ 374.032.000	R\$	R\$ 374.032.000
1.500.0100 - RECURSOS NÃO VINCULADOS DE IMPOSTOS - RECEITAS ORDINÁRIAS	R\$ 155.866.000	R\$	R\$ 155.866.000
1.540.0108 - TRANSFERÊNCIAS DO FUNDEB - IMPOSTOS E TRANSFERÊNCIAS DE IMPOSTOS	R\$ 126.200.000	R\$	R\$ 126.200.000
1.550.0116 - TRANSFERÊNCIA DO SALÁRIO-EDUCAÇÃO - COTA ESTADUAL	R\$ 79.607.000	R\$	R\$ 79.607.000
1.570.0260 - TRANSFERÊNCIAS DO GOVERNO FEDERAL REFERENTES A CONVÊNIOS E INSTRUMENTOS CONGÊNERES VINCULADOS À EDUCAÇÃO	R\$ 10.775.000	R\$	R\$ 10.775.000
1.799.0164 - OUTRAS VINCULAÇÕES LEGAIS - CONTRIBUIÇÃO PRODUIR	R\$ 1.584.000	R\$	R\$ 1.584.000
5 - INVERSÕES FINANCEIRAS	R\$ 200.000	R\$	R\$ 200.000
1.500.0100 - RECURSOS NÃO VINCULADOS DE IMPOSTOS - RECEITAS ORDINÁRIAS	R\$ 200.000	R\$	R\$ 200.000
2500 - SECRETARIA DE ESTADO DE CULTURA	R\$ 67.360.000	R\$	R\$ 67.360.000
1 - PESSOAL E ENCARGOS SOCIAIS	R\$ 20.736.000	R\$	R\$ 20.736.000
1.500.0100 - RECURSOS NÃO VINCULADOS DE IMPOSTOS - RECEITAS ORDINÁRIAS	R\$ 20.736.000	R\$	R\$ 20.736.000
3 - OUTRAS DESPESAS CORRENTES	R\$ 28.145.000	R\$	R\$ 28.145.000
1.500.0100 - RECURSOS NÃO VINCULADOS DE IMPOSTOS - RECEITAS ORDINÁRIAS	R\$ 9.309.000	R\$	R\$ 9.309.000

DESPESAS DO ORÇAMENTO FISCAL E SEGURIDADE SOCIAL POR PODER, ORGÃO, UNIDADE, FONTE E GRUPO DE DESPESA
 (Lei nº 21.527, LDO 2023)

PODER/ÓRGÃO/UNIDADE GRUPO/FONTE	FISCAL	SEGURIDADE	TOTAL
1.700.0280 - OUTRAS TRANSFERÊNCIAS DE CONVÊNIOS OU INSTRUMENTOS CONGÊNERES DA UNIÃO - ADMINISTRAÇÃO DIRETA	R\$ 125.000	R\$	R\$ 125.000
1.749.0241 - OUTRAS VINCULAÇÕES DE TRANSFERÊNCIAS - LEI ALDIR BLANC	R\$ 3.863.000	R\$	R\$ 3.863.000
1.799.0164 - OUTRAS VINCULAÇÕES LEGAIS - CONTRIBUIÇÃO PRODUIR	R\$ 14.848.000	R\$	R\$ 14.848.000
4 - INVESTIMENTOS	R\$ 5.000.000	R\$	R\$ 5.000.000
1.799.0164 - OUTRAS VINCULAÇÕES LEGAIS - CONTRIBUIÇÃO PRODUIR	R\$ 5.000.000	R\$	R\$ 5.000.000
9 - RESERVA DE CONTINGÊNCIA	R\$ 13.479.000	R\$	R\$ 13.479.000
1.753.0161 - RECURSOS PROVENIENTES DE TAXAS E CONTRIBUIÇÕES - TAXAS POR SERVIÇOS PÚBLICOS	R\$ 175.000	R\$	R\$ 175.000
1.759.0141 - RECURSOS VINCULADOS A FUNDOS	R\$ 570.000	R\$	R\$ 570.000
1.799.0164 - OUTRAS VINCULAÇÕES LEGAIS - CONTRIBUIÇÃO PRODUIR	R\$ 12.734.000	R\$	R\$ 12.734.000
2501 - GABINETE DO SECRETÁRIO DE ESTADO DE CULTURA	R\$ 34.033.000	R\$	R\$ 34.033.000
1 - PESSOAL E ENCARGOS SOCIAIS	R\$ 20.736.000	R\$	R\$ 20.736.000
1.500.0100 - RECURSOS NÃO VINCULADOS DE IMPOSTOS - RECEITAS ORDINÁRIAS	R\$ 20.736.000	R\$	R\$ 20.736.000
3 - OUTRAS DESPESAS CORRENTES	R\$ 13.297.000	R\$	R\$ 13.297.000
1.500.0100 - RECURSOS NÃO VINCULADOS DE IMPOSTOS - RECEITAS ORDINÁRIAS	R\$ 9.309.000	R\$	R\$ 9.309.000
1.700.0280 - OUTRAS TRANSFERÊNCIAS DE CONVÊNIOS OU INSTRUMENTOS CONGÊNERES DA UNIÃO - ADMINISTRAÇÃO DIRETA	R\$ 125.000	R\$	R\$ 125.000
1.749.0241 - OUTRAS VINCULAÇÕES DE TRANSFERÊNCIAS - LEI ALDIR BLANC	R\$ 3.863.000	R\$	R\$ 3.863.000
2550 - FUNDO DE ARTE E CULTURA DO ESTADO DE GOIÁS - FUNDO CULTURAL	R\$ 33.327.000	R\$	R\$ 33.327.000
3 - OUTRAS DESPESAS CORRENTES	R\$ 14.848.000	R\$	R\$ 14.848.000
1.799.0164 - OUTRAS VINCULAÇÕES LEGAIS - CONTRIBUIÇÃO PRODUIR	R\$ 14.848.000	R\$	R\$ 14.848.000

DESPESAS DO ORÇAMENTO FISCAL E SEGURIDADE SOCIAL POR PODER, ORGÃO, UNIDADE, FONTE E GRUPO DE DESPESA
 (Lei nº 21.527, LDO 2023)

PODER/ÓRGÃO/UNIDADE GRUPO/FONTE	FISCAL	SEGURIDADE	TOTAL
4 - INVESTIMENTOS	R\$ 5.000.000	R\$	R\$ 5.000.000
1.799.0164 - OUTRAS VINCULAÇÕES LEGAIS - CONTRIBUIÇÃO PRODUIZIR	R\$ 5.000.000	R\$	R\$ 5.000.000
9 - RESERVA DE CONTINGÊNCIA	R\$ 13.479.000	R\$	R\$ 13.479.000
1.753.0161 - RECURSOS PROVENIENTES DE TAXAS E CONTRIBUIÇÕES - TAXAS POR SERVIÇOS PÚBLICOS	R\$ 175.000	R\$	R\$ 175.000
1.759.0141 - RECURSOS VINCULADOS A FUNDOS	R\$ 570.000	R\$	R\$ 570.000
1.799.0164 - OUTRAS VINCULAÇÕES LEGAIS - CONTRIBUIÇÃO PRODUIZIR	R\$ 12.734.000	R\$	R\$ 12.734.000
2600 - SECRETARIA DE ESTADO DE ESPORTE E LAZER	R\$ 94.990.000	R\$	R\$ 94.990.000
1 - PESSOAL E ENCARGOS SOCIAIS	R\$ 31.227.000	R\$	R\$ 31.227.000
1.500.0100 - RECURSOS NÃO VINCULADOS DE IMPOSTOS - RECEITAS ORDINÁRIAS	R\$ 31.227.000	R\$	R\$ 31.227.000
3 - OUTRAS DESPESAS CORRENTES	R\$ 50.933.000	R\$	R\$ 50.933.000
1.500.0100 - RECURSOS NÃO VINCULADOS DE IMPOSTOS - RECEITAS ORDINÁRIAS	R\$ 18.525.000	R\$	R\$ 18.525.000
1.700.0280 - OUTRAS TRANSFERÊNCIAS DE CONVÊNIOS OU INSTRUMENTOS CONGÊNERES DA UNIÃO - ADMINISTRAÇÃO DIRETA	R\$ 50.000	R\$	R\$ 50.000
1.749.0132 - OUTRAS VINCULAÇÕES DE TRANSFERÊNCIAS - LEI PELÉ	R\$ 9.569.000	R\$	R\$ 9.569.000
1.761.0156 - RECURSOS VINCULADOS AO FUNDO DE COMBATE E ERRADICAÇÃO DA POBREZA - OUTROS RECURSOS DO PROTEGE	R\$ 12.500.000	R\$	R\$ 12.500.000
1.799.0164 - OUTRAS VINCULAÇÕES LEGAIS - CONTRIBUIÇÃO PRODUIZIR	R\$ 10.289.000	R\$	R\$ 10.289.000
4 - INVESTIMENTOS	R\$ 12.574.000	R\$	R\$ 12.574.000
1.500.0100 - RECURSOS NÃO VINCULADOS DE IMPOSTOS - RECEITAS ORDINÁRIAS	R\$ 1.000.000	R\$	R\$ 1.000.000
1.700.0280 - OUTRAS TRANSFERÊNCIAS DE CONVÊNIOS OU INSTRUMENTOS CONGÊNERES DA UNIÃO - ADMINISTRAÇÃO DIRETA	R\$ 11.574.000	R\$	R\$ 11.574.000
9 - RESERVA DE CONTINGÊNCIA	R\$ 256.000	R\$	R\$ 256.000

DESPESAS DO ORÇAMENTO FISCAL E SEGURIDADE SOCIAL POR PODER, ORGÃO, UNIDADE, FONTE E GRUPO DE DESPESA
 (Lei nº 21.527, LDO 2023)

PODER/ÓRGÃO/UNIDADE GRUPO/FONTE	FISCAL	SEGURIDADE	TOTAL
1.753.0161 - RECURSOS PROVENIENTES DE TAXAS E CONTRIBUIÇÕES - TAXAS POR SERVIÇOS PÚBLICOS	R\$ 256.000	R\$	R\$ 256.000
2601 - GABINETE DO SECRETÁRIO DE ESTADO DE ESPORTE E LAZER	R\$ 94.990.000	R\$	R\$ 94.990.000
1 - PESSOAL E ENCARGOS SOCIAIS	R\$ 31.227.000	R\$	R\$ 31.227.000
1.500.0100 - RECURSOS NÃO VINCULADOS DE IMPOSTOS - RECEITAS ORDINÁRIAS	R\$ 31.227.000	R\$	R\$ 31.227.000
3 - OUTRAS DESPESAS CORRENTES	R\$ 50.933.000	R\$	R\$ 50.933.000
1.500.0100 - RECURSOS NÃO VINCULADOS DE IMPOSTOS - RECEITAS ORDINÁRIAS	R\$ 18.525.000	R\$	R\$ 18.525.000
1.700.0280 - OUTRAS TRANSFERÊNCIAS DE CONVÊNIOS OU INSTRUMENTOS CONGÊNERES DA UNIÃO - ADMINISTRAÇÃO DIRETA	R\$ 50.000	R\$	R\$ 50.000
1.749.0132 - OUTRAS VINCULAÇÕES DE TRANSFERÊNCIAS - LEI PELÉ	R\$ 9.569.000	R\$	R\$ 9.569.000
1.761.0156 - RECURSOS VINCULADOS AO FUNDO DE COMBATE E ERRADICAÇÃO DA POBREZA - OUTROS RECURSOS DO PROTEGE	R\$ 12.500.000	R\$	R\$ 12.500.000
1.799.0164 - OUTRAS VINCULAÇÕES LEGAIS - CONTRIBUIÇÃO PRODUIZIR	R\$ 10.289.000	R\$	R\$ 10.289.000
4 - INVESTIMENTOS	R\$ 12.574.000	R\$	R\$ 12.574.000
1.500.0100 - RECURSOS NÃO VINCULADOS DE IMPOSTOS - RECEITAS ORDINÁRIAS	R\$ 1.000.000	R\$	R\$ 1.000.000
1.700.0280 - OUTRAS TRANSFERÊNCIAS DE CONVÊNIOS OU INSTRUMENTOS CONGÊNERES DA UNIÃO - ADMINISTRAÇÃO DIRETA	R\$ 11.574.000	R\$	R\$ 11.574.000
9 - RESERVA DE CONTINGÊNCIA	R\$ 256.000	R\$	R\$ 256.000
1.753.0161 - RECURSOS PROVENIENTES DE TAXAS E CONTRIBUIÇÕES - TAXAS POR SERVIÇOS PÚBLICOS	R\$ 256.000	R\$	R\$ 256.000
2800 - SECRETARIA DA SAÚDE	R\$	R\$ 4.827.279.000	R\$ 4.827.279.000
1 - PESSOAL E ENCARGOS SOCIAIS	R\$	R\$ 721.982.000	R\$ 721.982.000

DESPESAS DO ORÇAMENTO FISCAL E SEGURIDADE SOCIAL POR PODER, ORGÃO, UNIDADE, FONTE E GRUPO DE DESPESA
 (Lei nº 21.527, LDO 2023)

PODER/ÓRGÃO/UNIDADE GRUPO/FONTE	FISCAL	SEGURIDADE	TOTAL
1.500.0100 - RECURSOS NÃO VINCULADOS DE IMPOSTOS - RECEITAS ORDINÁRIAS	R\$	R\$ 721.982.000	R\$ 721.982.000
3 - OUTRAS DESPESAS CORRENTES	R\$	R\$ 3.658.031.000	R\$ 3.658.031.000
1.500.0100 - RECURSOS NÃO VINCULADOS DE IMPOSTOS - RECEITAS ORDINÁRIAS	R\$	R\$ 3.234.515.000	R\$ 3.234.515.000
1.600.0232 - TRANSFERÊNCIAS FUNDO A FUNDO DE RECURSOS DO SUS PROVENIENTES DO GOVERNO FEDERAL - BLOCO DE MANUTENÇÃO DAS AÇÕES E SERVIÇOS PÚBLICOS DE SAÚDE	R\$	R\$ 414.690.000	R\$ 414.690.000
1.602.0238 - TRANSFERÊNCIAS FUNDO A FUNDO DO SUS - BL. DE MAN. DAS ASPS - RECURSOS DESTINADOS AO ENFRENTAMENTO DA COVID-19 NO BOJO DA AÇÃO 21C0	R\$	R\$ 8.400.000	R\$ 8.400.000
1.631.0270 - TRANSFERÊNCIAS DO GOVERNO FEDERAL REFERENTES A CONVÊNIOS E INSTRUMENTOS CONGÊNERES VINCULADOS À SAÚDE	R\$	R\$ 269.000	R\$ 269.000
1.636.0272 - OUTRAS TRANSFERÊNCIAS DE CONVÊNIOS E INSTRUMENTOS CONGÊNERES VINCULADOS À SAÚDE	R\$	R\$ 157.000	R\$ 157.000
4 - INVESTIMENTOS	R\$	R\$ 441.458.000	R\$ 441.458.000
1.500.0100 - RECURSOS NÃO VINCULADOS DE IMPOSTOS - RECEITAS ORDINÁRIAS	R\$	R\$ 405.327.000	R\$ 405.327.000
1.601.0233 - TRANSFERÊNCIAS FUNDO A FUNDO DE RECURSOS DO SUS PROVENIENTES DO GOVERNO FEDERAL - BLOCO DE ESTRUTURAÇÃO DA REDE DE SERVIÇOS PÚBLICOS DE SAÚDE	R\$	R\$ 30.341.000	R\$ 30.341.000
1.631.0270 - TRANSFERÊNCIAS DO GOVERNO FEDERAL REFERENTES A CONVÊNIOS E INSTRUMENTOS CONGÊNERES VINCULADOS À SAÚDE	R\$	R\$ 5.790.000	R\$ 5.790.000
5 - INVERSÕES FINANCEIRAS	R\$	R\$ 20.000	R\$ 20.000
1.500.0100 - RECURSOS NÃO VINCULADOS DE IMPOSTOS - RECEITAS ORDINÁRIAS	R\$	R\$ 20.000	R\$ 20.000
9 - RESERVA DE CONTINGÊNCIA	R\$	R\$ 5.788.000	R\$ 5.788.000
1.753.0162 - RECURSOS PROVENIENTES DE TAXAS E CONTRIBUIÇÕES - TAXAS PELO EXERCÍCIO DO PODER DE POLÍCIA	R\$	R\$ 3.064.000	R\$ 3.064.000
1.759.0141 - RECURSOS VINCULADOS A FUNDOS	R\$	R\$ 2.724.000	R\$ 2.724.000

DESPESAS DO ORÇAMENTO FISCAL E SEGURIDADE SOCIAL POR PODER, ORGÃO, UNIDADE, FONTE E GRUPO DE DESPESA
 (Lei nº 21.527, LDO 2023)

PODER/ÓRGÃO/UNIDADE GRUPO/FONTE	FISCAL	SEGURIDADE	TOTAL
2801 - GABINETE DO SECRETÁRIO DA SAÚDE	R\$	R\$ 9.620.000	R\$ 9.620.000
3 - OUTRAS DESPESAS CORRENTES	R\$	R\$ 9.620.000	R\$ 9.620.000
1.500.0100 - RECURSOS NÃO VINCULADOS DE IMPOSTOS - RECEITAS ORDINÁRIAS	R\$	R\$ 9.141.000	R\$ 9.141.000
1.600.0232 - TRANSFERÊNCIAS FUNDO A FUNDO DE RECURSOS DO SUS PROVENIENTES DO GOVERNO FEDERAL - BLOCO DE MANUTENÇÃO DAS AÇÕES E SERVIÇOS PÚBLICOS DE SAÚDE	R\$	R\$ 376.000	R\$ 376.000
1.636.0272 - OUTRAS TRANSFERÊNCIAS DE CONVÊNIOS E INSTRUMENTOS CONGÊNERES VINCULADOS À SAÚDE	R\$	R\$ 103.000	R\$ 103.000
2850 - FUNDO ESTADUAL DE SAÚDE - FES	R\$	R\$ 4.817.659.000	R\$ 4.817.659.000
1 - PESSOAL E ENCARGOS SOCIAIS	R\$	R\$ 721.982.000	R\$ 721.982.000
1.500.0100 - RECURSOS NÃO VINCULADOS DE IMPOSTOS - RECEITAS ORDINÁRIAS	R\$	R\$ 721.982.000	R\$ 721.982.000
3 - OUTRAS DESPESAS CORRENTES	R\$	R\$ 3.648.411.000	R\$ 3.648.411.000
1.500.0100 - RECURSOS NÃO VINCULADOS DE IMPOSTOS - RECEITAS ORDINÁRIAS	R\$	R\$ 3.225.374.000	R\$ 3.225.374.000
1.600.0232 - TRANSFERÊNCIAS FUNDO A FUNDO DE RECURSOS DO SUS PROVENIENTES DO GOVERNO FEDERAL - BLOCO DE MANUTENÇÃO DAS AÇÕES E SERVIÇOS PÚBLICOS DE SAÚDE	R\$	R\$ 414.314.000	R\$ 414.314.000
1.602.0238 - TRANSFERÊNCIAS FUNDO A FUNDO DO SUS - BL. DE MAN. DAS ASPs - RECURSOS DESTINADOS AO ENFRENTAMENTO DA COVID-19 NO BOJO DA AÇÃO 21C0	R\$	R\$ 8.400.000	R\$ 8.400.000
1.631.0270 - TRANSFERÊNCIAS DO GOVERNO FEDERAL REFERENTES A CONVÊNIOS E INSTRUMENTOS CONGÊNERES VINCULADOS À SAÚDE	R\$	R\$ 269.000	R\$ 269.000
1.636.0272 - OUTRAS TRANSFERÊNCIAS DE CONVÊNIOS E INSTRUMENTOS CONGÊNERES VINCULADOS À SAÚDE	R\$	R\$ 54.000	R\$ 54.000
4 - INVESTIMENTOS	R\$	R\$ 441.458.000	R\$ 441.458.000
1.500.0100 - RECURSOS NÃO VINCULADOS DE IMPOSTOS - RECEITAS ORDINÁRIAS	R\$	R\$ 405.327.000	R\$ 405.327.000

DESPESAS DO ORÇAMENTO FISCAL E SEGURIDADE SOCIAL POR PODER, ORGÃO, UNIDADE, FONTE E GRUPO DE DESPESA
 (Lei nº 21.527, LDO 2023)

PODER/ÓRGÃO/UNIDADE GRUPO/FONTE	FISCAL	SEGURIDADE	TOTAL
1.601.0233 - TRANSFERÊNCIAS FUNDO A FUNDO DE RECURSOS DO SUS PROVENIENTES DO GOVERNO FEDERAL - BLOCO DE ESTRUTURAÇÃO DA REDE DE SERVIÇOS PÚBLICOS DE SAÚDE	R\$	R\$ 30.341.000	R\$ 30.341.000
1.631.0270 - TRANSFERÊNCIAS DO GOVERNO FEDERAL REFERENTES A CONVÊNIOS E INSTRUMENTOS CONGÊNERES VINCULADOS À SAÚDE	R\$	R\$ 5.790.000	R\$ 5.790.000
5 - INVERSÕES FINANCEIRAS	R\$	R\$ 20.000	R\$ 20.000
1.500.0100 - RECURSOS NÃO VINCULADOS DE IMPOSTOS - RECEITAS ORDINÁRIAS	R\$	R\$ 20.000	R\$ 20.000
9 - RESERVA DE CONTINGÊNCIA	R\$	R\$ 5.788.000	R\$ 5.788.000
1.753.0162 - RECURSOS PROVENIENTES DE TAXAS E CONTRIBUIÇÕES - TAXAS PELO EXERCÍCIO DO PODER DE POLÍCIA	R\$	R\$ 3.064.000	R\$ 3.064.000
1.759.0141 - RECURSOS VINCULADOS A FUNDOS	R\$	R\$ 2.724.000	R\$ 2.724.000
2860 - SECRETARIA DA SAÚDE - ENTIDADES JURISDICIONADAS	R\$ 8.328.000	R\$ 29.304.000	R\$ 37.632.000
1 - PESSOAL E ENCARGOS SOCIAIS	R\$ 50.000	R\$ 7.907.000	R\$ 7.957.000
1.500.0100 - RECURSOS NÃO VINCULADOS DE IMPOSTOS - RECEITAS ORDINÁRIAS	R\$ 50.000	R\$ 7.907.000	R\$ 7.957.000
3 - OUTRAS DESPESAS CORRENTES	R\$ 10.000	R\$ 21.377.000	R\$ 21.387.000
1.500.0100 - RECURSOS NÃO VINCULADOS DE IMPOSTOS - RECEITAS ORDINÁRIAS	R\$ 10.000	R\$ 2.718.000	R\$ 2.728.000
1.501.0220 - OUTROS RECURSOS NÃO VINCULADOS - DIRETAMENTE ARRECADADOS PRÓPRIOS	R\$	R\$ 18.659.000	R\$ 18.659.000
4 - INVESTIMENTOS	R\$	R\$ 20.000	R\$ 20.000
1.501.0220 - OUTROS RECURSOS NÃO VINCULADOS - DIRETAMENTE ARRECADADOS PRÓPRIOS	R\$	R\$ 20.000	R\$ 20.000
9 - RESERVA DE CONTINGÊNCIA	R\$ 8.268.000	R\$	R\$ 8.268.000
1.501.0220 - OUTROS RECURSOS NÃO VINCULADOS - DIRETAMENTE ARRECADADOS PRÓPRIOS	R\$ 8.268.000	R\$	R\$ 8.268.000
2890 - INDUSTRIA QUIMICA DO ESTADO DE GOIAS S.A. - IQUEGO	R\$ 8.328.000	R\$ 29.304.000	R\$ 37.632.000
1 - PESSOAL E ENCARGOS SOCIAIS	R\$ 50.000	R\$ 7.907.000	R\$ 7.957.000

DESPESAS DO ORÇAMENTO FISCAL E SEGURIDADE SOCIAL POR PODER, ORGÃO, UNIDADE, FONTE E GRUPO DE DESPESA
(Lei nº 21.527, LDO 2023)

PODER/ÓRGÃO/UNIDADE GRUPO/FONTE	FISCAL	SEGURIDADE	TOTAL
1.500.0100 - RECURSOS NÃO VINCULADOS DE IMPOSTOS - RECEITAS ORDINÁRIAS	R\$ 50.000	R\$ 7.907.000	R\$ 7.957.000
3 - OUTRAS DESPESAS CORRENTES	R\$ 10.000	R\$ 21.377.000	R\$ 21.387.000
1.500.0100 - RECURSOS NÃO VINCULADOS DE IMPOSTOS - RECEITAS ORDINÁRIAS	R\$ 10.000	R\$ 2.718.000	R\$ 2.728.000
1.501.0220 - OUTROS RECURSOS NÃO VINCULADOS - DIRETAMENTE ARRECADADOS PRÓPRIOS	R\$	R\$ 18.659.000	R\$ 18.659.000
4 - INVESTIMENTOS	R\$	R\$ 20.000	R\$ 20.000
1.501.0220 - OUTROS RECURSOS NÃO VINCULADOS - DIRETAMENTE ARRECADADOS PRÓPRIOS	R\$	R\$ 20.000	R\$ 20.000
9 - RESERVA DE CONTINGÊNCIA	R\$ 8.268.000	R\$	R\$ 8.268.000
1.501.0220 - OUTROS RECURSOS NÃO VINCULADOS - DIRETAMENTE ARRECADADOS PRÓPRIOS	R\$ 8.268.000	R\$	R\$ 8.268.000
2900 - SECRETARIA DE ESTADO DE SEGURANÇA PÚBLICA	R\$ 4.434.111.000	R\$ 3.811.000	R\$ 4.437.922.000
1 - PESSOAL E ENCARGOS SOCIAIS	R\$ 3.803.451.000	R\$ 3.801.000	R\$ 3.807.252.000
1.500.0100 - RECURSOS NÃO VINCULADOS DE IMPOSTOS - RECEITAS ORDINÁRIAS	R\$ 3.803.441.000	R\$ 3.801.000	R\$ 3.807.242.000
1.700.0280 - OUTRAS TRANSFERÊNCIAS DE CONVÊNIOS OU INSTRUMENTOS CONGÊNERES DA UNIÃO - ADMINISTRAÇÃO DIRETA	R\$ 10.000	R\$	R\$ 10.000
3 - OUTRAS DESPESAS CORRENTES	R\$ 470.369.000	R\$ 10.000	R\$ 470.379.000
1.500.0100 - RECURSOS NÃO VINCULADOS DE IMPOSTOS - RECEITAS ORDINÁRIAS	R\$ 339.167.000	R\$ 10.000	R\$ 339.177.000
1.700.0280 - OUTRAS TRANSFERÊNCIAS DE CONVÊNIOS OU INSTRUMENTOS CONGÊNERES DA UNIÃO - ADMINISTRAÇÃO DIRETA	R\$ 70.000	R\$	R\$ 70.000
1.700.0290 - OUTRAS TRANSFERÊNCIAS DE CONVÊNIOS OU INSTRUMENTOS CONGÊNERES DA UNIÃO - ADMINISTRAÇÃO INDIRETA	R\$ 20.000	R\$	R\$ 20.000
1.713.0000 - TRANSFERÊNCIAS FUNDO A FUNDO DE RECURSOS DO FUNDO DE SEGURANÇA PÚBLICA - FSP	R\$ 11.200.000	R\$	R\$ 11.200.000
1.753.0138 - RECURSOS PROVENIENTES DE TAXAS E CONTRIBUIÇÕES - EMOLUMENTOS E CUSTAS EXTRAJUDICIAIS	R\$ 30.000	R\$	R\$ 30.000

DESPESAS DO ORÇAMENTO FISCAL E SEGURIDADE SOCIAL POR PODER, ORGÃO, UNIDADE, FONTE E GRUPO DE DESPESA
 (Lei nº 21.527, LDO 2023)

PODER/ÓRGÃO/UNIDADE	GRUPO/FONTE	FISCAL	SEGURIDADE	TOTAL
	1.753.0161 - RECURSOS PROVENIENTES DE TAXAS E CONTRIBUIÇÕES - TAXAS POR SERVIÇOS PÚBLICOS	R\$ 112.691.000	R\$	R\$ 112.691.000
	1.761.0156 - RECURSOS VINCULADOS AO FUNDO DE COMBATE E ERRADICAÇÃO DA POBREZA - OUTROS RECURSOS DO PROTEGE	R\$ 5.366.000	R\$	R\$ 5.366.000
	1.799.0142 - OUTRAS VINCULAÇÕES LEGAIS - AÇÕES E PROGRAMAS ESPECÍFICOS	R\$ 1.825.000	R\$	R\$ 1.825.000
4 - INVESTIMENTOS		R\$ 123.366.000	R\$	R\$ 123.366.000
	1.500.0100 - RECURSOS NÃO VINCULADOS DE IMPOSTOS - RECEITAS ORDINÁRIAS	R\$ 84.647.000	R\$	R\$ 84.647.000
	1.700.0280 - OUTRAS TRANSFERÊNCIAS DE CONVÊNIOS OU INSTRUMENTOS CONGÊNERES DA UNIÃO - ADMINISTRAÇÃO DIRETA	R\$ 16.025.000	R\$	R\$ 16.025.000
	1.700.0290 - OUTRAS TRANSFERÊNCIAS DE CONVÊNIOS OU INSTRUMENTOS CONGÊNERES DA UNIÃO - ADMINISTRAÇÃO INDIRETA	R\$ 971.000	R\$	R\$ 971.000
	1.703.0292 - OUTRAS TRANSFERÊNCIAS DE CONVÊNIOS OU INSTRUMENTOS CONGÊNERES DE OUTRAS ENTIDADES - ADMINISTRAÇÃO INDIRETA	R\$ 20.000	R\$	R\$ 20.000
	1.713.0000 - TRANSFERÊNCIAS FUNDO A FUNDO DE RECURSOS DO FUNDO DE SEGURANÇA PÚBLICA - FSP	R\$ 18.800.000	R\$	R\$ 18.800.000
	1.753.0138 - RECURSOS PROVENIENTES DE TAXAS E CONTRIBUIÇÕES - EMOLUMENTOS E CUSTAS EXTRAJUDICIAIS	R\$ 40.000	R\$	R\$ 40.000
	1.753.0161 - RECURSOS PROVENIENTES DE TAXAS E CONTRIBUIÇÕES - TAXAS POR SERVIÇOS PÚBLICOS	R\$ 2.803.000	R\$	R\$ 2.803.000
	1.761.0156 - RECURSOS VINCULADOS AO FUNDO DE COMBATE E ERRADICAÇÃO DA POBREZA - OUTROS RECURSOS DO PROTEGE	R\$ 10.000	R\$	R\$ 10.000
	1.799.0142 - OUTRAS VINCULAÇÕES LEGAIS - AÇÕES E PROGRAMAS ESPECÍFICOS	R\$ 50.000	R\$	R\$ 50.000
5 - INVERSÕES FINANCEIRAS		R\$ 207.000	R\$	R\$ 207.000

DESPESAS DO ORÇAMENTO FISCAL E SEGURIDADE SOCIAL POR PODER, ORGÃO, UNIDADE, FONTE E GRUPO DE DESPESA
(Lei nº 21.527, LDO 2023)

PODER/ÓRGÃO/UNIDADE GRUPO/FONTE	FISCAL	SEGURIDADE	TOTAL
1.500.0100 - RECURSOS NÃO VINCULADOS DE IMPOSTOS - RECEITAS ORDINÁRIAS	R\$ 10.000	R\$	R\$ 10.000
1.753.0161 - RECURSOS PROVENIENTES DE TAXAS E CONTRIBUIÇÕES - TAXAS POR SERVIÇOS PÚBLICOS	R\$ 197.000	R\$	R\$ 197.000
9 - RESERVA DE CONTINGÊNCIA	R\$ 36.718.000	R\$	R\$ 36.718.000
1.501.0129 - OUTROS RECURSOS NÃO VINCULADOS - CONCESSÕES, PERMISSÕES E DELEGAÇÕES	R\$ 81.000	R\$	R\$ 81.000
1.753.0138 - RECURSOS PROVENIENTES DE TAXAS E CONTRIBUIÇÕES - EMOLUMENTOS E CUSTAS EXTRAJUDICIAIS	R\$ 1.394.000	R\$	R\$ 1.394.000
1.753.0161 - RECURSOS PROVENIENTES DE TAXAS E CONTRIBUIÇÕES - TAXAS POR SERVIÇOS PÚBLICOS	R\$ 6.834.000	R\$	R\$ 6.834.000
1.759.0141 - RECURSOS VINCULADOS A FUNDOS	R\$ 5.742.000	R\$	R\$ 5.742.000
1.799.0142 - OUTRAS VINCULAÇÕES LEGAIS - AÇÕES E PROGRAMAS ESPECÍFICOS	R\$ 21.881.000	R\$	R\$ 21.881.000
1.799.0163 - OUTRAS VINCULAÇÕES LEGAIS - ENCARGOS LEGAIS E HONORÁRIOS ADVOCATÍCIOS	R\$ 786.000	R\$	R\$ 786.000
2901 - GABINETE DO SECRETÁRIO DE ESTADO DE SEGURANÇA PÚBLICA	R\$ 322.673.000	R\$ 3.811.000	R\$ 326.484.000
1 - PESSOAL E ENCARGOS SOCIAIS	R\$ 270.083.000	R\$ 3.801.000	R\$ 273.884.000
1.500.0100 - RECURSOS NÃO VINCULADOS DE IMPOSTOS - RECEITAS ORDINÁRIAS	R\$ 270.073.000	R\$ 3.801.000	R\$ 273.874.000
1.700.0280 - OUTRAS TRANSFERÊNCIAS DE CONVÊNIOS OU INSTRUMENTOS CONGÊNERES DA UNIÃO - ADMINISTRAÇÃO DIRETA	R\$ 10.000	R\$	R\$ 10.000
3 - OUTRAS DESPESAS CORRENTES	R\$ 29.928.000	R\$ 10.000	R\$ 29.938.000
1.500.0100 - RECURSOS NÃO VINCULADOS DE IMPOSTOS - RECEITAS ORDINÁRIAS	R\$ 29.858.000	R\$ 10.000	R\$ 29.868.000
1.700.0280 - OUTRAS TRANSFERÊNCIAS DE CONVÊNIOS OU INSTRUMENTOS CONGÊNERES DA UNIÃO - ADMINISTRAÇÃO DIRETA	R\$ 70.000	R\$	R\$ 70.000

DESPESAS DO ORÇAMENTO FISCAL E SEGURIDADE SOCIAL POR PODER, ORGÃO, UNIDADE, FONTE E GRUPO DE DESPESA
 (Lei nº 21.527, LDO 2023)

PODER/ÓRGÃO/UNIDADE GRUPO/FONTE	FISCAL	SEGURIDADE	TOTAL
4 - INVESTIMENTOS	R\$ 22.662.000	R\$	R\$ 22.662.000
1.500.0100 - RECURSOS NÃO VINCULADOS DE IMPOSTOS - RECEITAS ORDINÁRIAS	R\$ 7.962.000	R\$	R\$ 7.962.000
1.700.0280 - OUTRAS TRANSFERÊNCIAS DE CONVÊNIOS OU INSTRUMENTOS CONGÊNERES DA UNIÃO - ADMINISTRAÇÃO DIRETA	R\$ 14.700.000	R\$	R\$ 14.700.000
2902 - POLÍCIA MILITAR	R\$ 2.002.392.000	R\$	R\$ 2.002.392.000
1 - PESSOAL E ENCARGOS SOCIAIS	R\$ 1.904.820.000	R\$	R\$ 1.904.820.000
1.500.0100 - RECURSOS NÃO VINCULADOS DE IMPOSTOS - RECEITAS ORDINÁRIAS	R\$ 1.904.820.000	R\$	R\$ 1.904.820.000
3 - OUTRAS DESPESAS CORRENTES	R\$ 87.572.000	R\$	R\$ 87.572.000
1.500.0100 - RECURSOS NÃO VINCULADOS DE IMPOSTOS - RECEITAS ORDINÁRIAS	R\$ 87.572.000	R\$	R\$ 87.572.000
4 - INVESTIMENTOS	R\$ 9.990.000	R\$	R\$ 9.990.000
1.500.0100 - RECURSOS NÃO VINCULADOS DE IMPOSTOS - RECEITAS ORDINÁRIAS	R\$ 9.990.000	R\$	R\$ 9.990.000
5 - INVERSÕES FINANCEIRAS	R\$ 10.000	R\$	R\$ 10.000
1.500.0100 - RECURSOS NÃO VINCULADOS DE IMPOSTOS - RECEITAS ORDINÁRIAS	R\$ 10.000	R\$	R\$ 10.000
2903 - CORPO DE BOMBEIROS MILITAR	R\$ 423.451.000	R\$	R\$ 423.451.000
1 - PESSOAL E ENCARGOS SOCIAIS	R\$ 416.432.000	R\$	R\$ 416.432.000
1.500.0100 - RECURSOS NÃO VINCULADOS DE IMPOSTOS - RECEITAS ORDINÁRIAS	R\$ 416.432.000	R\$	R\$ 416.432.000
3 - OUTRAS DESPESAS CORRENTES	R\$ 6.989.000	R\$	R\$ 6.989.000
1.500.0100 - RECURSOS NÃO VINCULADOS DE IMPOSTOS - RECEITAS ORDINÁRIAS	R\$ 5.623.000	R\$	R\$ 5.623.000
1.761.0156 - RECURSOS VINCULADOS AO FUNDO DE COMBATE E ERRADICAÇÃO DA POBREZA - OUTROS RECURSOS DO PROTEGE	R\$ 1.366.000	R\$	R\$ 1.366.000
4 - INVESTIMENTOS	R\$ 30.000	R\$	R\$ 30.000
1.500.0100 - RECURSOS NÃO VINCULADOS DE IMPOSTOS - RECEITAS ORDINÁRIAS	R\$ 20.000	R\$	R\$ 20.000

DESPESAS DO ORÇAMENTO FISCAL E SEGURIDADE SOCIAL POR PODER, ORGÃO, UNIDADE, FONTE E GRUPO DE DESPESA
 (Lei nº 21.527, LDO 2023)

PODER/ÓRGÃO/UNIDADE GRUPO/FONTE	FISCAL	SEGURIDADE	TOTAL
1.761.0156 - RECURSOS VINCULADOS AO FUNDO DE COMBATE E ERRADICAÇÃO DA POBREZA - OUTROS RECURSOS DO PROTEGE	R\$ 10.000	R\$	R\$ 10.000
2904 - POLÍCIA CIVIL	R\$ 864.310.000	R\$	R\$ 864.310.000
1 - PESSOAL E ENCARGOS SOCIAIS	R\$ 814.835.000	R\$	R\$ 814.835.000
1.500.0100 - RECURSOS NÃO VINCULADOS DE IMPOSTOS - RECEITAS ORDINÁRIAS	R\$ 814.835.000	R\$	R\$ 814.835.000
3 - OUTRAS DESPESAS CORRENTES	R\$ 31.475.000	R\$	R\$ 31.475.000
1.500.0100 - RECURSOS NÃO VINCULADOS DE IMPOSTOS - RECEITAS ORDINÁRIAS	R\$ 31.475.000	R\$	R\$ 31.475.000
4 - INVESTIMENTOS	R\$ 18.000.000	R\$	R\$ 18.000.000
1.500.0100 - RECURSOS NÃO VINCULADOS DE IMPOSTOS - RECEITAS ORDINÁRIAS	R\$ 18.000.000	R\$	R\$ 18.000.000
2906 - DIRETORIA GERAL DE ADMINISTRAÇÃO PENITENCIÁRIA	R\$ 635.920.000	R\$	R\$ 635.920.000
1 - PESSOAL E ENCARGOS SOCIAIS	R\$ 397.281.000	R\$	R\$ 397.281.000
1.500.0100 - RECURSOS NÃO VINCULADOS DE IMPOSTOS - RECEITAS ORDINÁRIAS	R\$ 397.281.000	R\$	R\$ 397.281.000
3 - OUTRAS DESPESAS CORRENTES	R\$ 188.639.000	R\$	R\$ 188.639.000
1.500.0100 - RECURSOS NÃO VINCULADOS DE IMPOSTOS - RECEITAS ORDINÁRIAS	R\$ 184.639.000	R\$	R\$ 184.639.000
1.761.0156 - RECURSOS VINCULADOS AO FUNDO DE COMBATE E ERRADICAÇÃO DA POBREZA - OUTROS RECURSOS DO PROTEGE	R\$ 4.000.000	R\$	R\$ 4.000.000
4 - INVESTIMENTOS	R\$ 50.000.000	R\$	R\$ 50.000.000
1.500.0100 - RECURSOS NÃO VINCULADOS DE IMPOSTOS - RECEITAS ORDINÁRIAS	R\$ 48.675.000	R\$	R\$ 48.675.000
1.700.0280 - OUTRAS TRANSFERÊNCIAS DE CONVÊNIOS OU INSTRUMENTOS CONGÊNERES DA UNIÃO - ADMINISTRAÇÃO DIRETA	R\$ 1.325.000	R\$	R\$ 1.325.000
2950 - FUNDO ESTADUAL DE SEGURANÇA PÚBLICA - FUNESP	R\$ 130.008.000	R\$	R\$ 130.008.000
3 - OUTRAS DESPESAS CORRENTES	R\$ 109.391.000	R\$	R\$ 109.391.000

DESPESAS DO ORÇAMENTO FISCAL E SEGURIDADE SOCIAL POR PODER, ORGÃO, UNIDADE, FONTE E GRUPO DE DESPESA
 (Lei nº 21.527, LDO 2023)

PODER/ÓRGÃO/UNIDADE GRUPO/FONTE	FISCAL	SEGURIDADE	TOTAL
1.713.0000 - TRANSFERÊNCIAS FUNDO A FUNDO DE RECURSOS DO FUNDO DE SEGURANÇA PÚBLICA - FSP	R\$ 11.200.000	R\$	R\$ 11.200.000
1.753.0161 - RECURSOS PROVENIENTES DE TAXAS E CONTRIBUIÇÕES - TAXAS POR SERVIÇOS PÚBLICOS	R\$ 98.191.000	R\$	R\$ 98.191.000
4 - INVESTIMENTOS	R\$ 19.300.000	R\$	R\$ 19.300.000
1.713.0000 - TRANSFERÊNCIAS FUNDO A FUNDO DE RECURSOS DO FUNDO DE SEGURANÇA PÚBLICA - FSP	R\$ 18.800.000	R\$	R\$ 18.800.000
1.753.0161 - RECURSOS PROVENIENTES DE TAXAS E CONTRIBUIÇÕES - TAXAS POR SERVIÇOS PÚBLICOS	R\$ 500.000	R\$	R\$ 500.000
9 - RESERVA DE CONTINGÊNCIA	R\$ 1.317.000	R\$	R\$ 1.317.000
1.753.0138 - RECURSOS PROVENIENTES DE TAXAS E CONTRIBUIÇÕES - EMOLUMENTOS E CUSTAS EXTRAJUDICIAIS	R\$ 1.317.000	R\$	R\$ 1.317.000
2952 - FUNDO ESTADUAL DE PROTEÇÃO E DEFESA DO CONSUMIDOR - FEDC	R\$ 30.242.000	R\$	R\$ 30.242.000
3 - OUTRAS DESPESAS CORRENTES	R\$ 1.825.000	R\$	R\$ 1.825.000
1.799.0142 - OUTRAS VINCULAÇÕES LEGAIS - AÇÕES E PROGRAMAS ESPECÍFICOS	R\$ 1.825.000	R\$	R\$ 1.825.000
4 - INVESTIMENTOS	R\$ 50.000	R\$	R\$ 50.000
1.799.0142 - OUTRAS VINCULAÇÕES LEGAIS - AÇÕES E PROGRAMAS ESPECÍFICOS	R\$ 50.000	R\$	R\$ 50.000
9 - RESERVA DE CONTINGÊNCIA	R\$ 28.367.000	R\$	R\$ 28.367.000
1.759.0141 - RECURSOS VINCULADOS A FUNDOS	R\$ 5.700.000	R\$	R\$ 5.700.000
1.799.0142 - OUTRAS VINCULAÇÕES LEGAIS - AÇÕES E PROGRAMAS ESPECÍFICOS	R\$ 21.881.000	R\$	R\$ 21.881.000
1.799.0163 - OUTRAS VINCULAÇÕES LEGAIS - ENCARGOS LEGAIS E HONORÁRIOS ADVOCATÍCIOS	R\$ 786.000	R\$	R\$ 786.000

DESPESAS DO ORÇAMENTO FISCAL E SEGURIDADE SOCIAL POR PODER, ORGÃO, UNIDADE, FONTE E GRUPO DE DESPESA
 (Lei nº 21.527, LDO 2023)

PODER/ÓRGÃO/UNIDADE GRUPO/FONTE	FISCAL	SEGURIDADE	TOTAL
2953 - FUNDO ESPECIAL DE REAPARELHAMENTO E MODERNIZAÇÃO DO CORPO DE BOMBEIROS MILITAR DO ESTADO DE GOIÁS - FUNEBOM	R\$ 15.539.000	R\$	R\$ 15.539.000
3 - OUTRAS DESPESAS CORRENTES	R\$ 12.000.000	R\$	R\$ 12.000.000
1.753.0161 - RECURSOS PROVENIENTES DE TAXAS E CONTRIBUIÇÕES - TAXAS POR SERVIÇOS PÚBLICOS	R\$ 12.000.000	R\$	R\$ 12.000.000
4 - INVESTIMENTOS	R\$ 2.764.000	R\$	R\$ 2.764.000
1.700.0290 - OUTRAS TRANSFERÊNCIAS DE CONVÊNIOS OU INSTRUMENTOS CONGÊNERES DA UNIÃO - ADMINISTRAÇÃO INDIRECTA	R\$ 951.000	R\$	R\$ 951.000
1.753.0161 - RECURSOS PROVENIENTES DE TAXAS E CONTRIBUIÇÕES - TAXAS POR SERVIÇOS PÚBLICOS	R\$ 1.813.000	R\$	R\$ 1.813.000
5 - INVERSÕES FINANCEIRAS	R\$ 187.000	R\$	R\$ 187.000
1.753.0161 - RECURSOS PROVENIENTES DE TAXAS E CONTRIBUIÇÕES - TAXAS POR SERVIÇOS PÚBLICOS	R\$ 187.000	R\$	R\$ 187.000
9 - RESERVA DE CONTINGÊNCIA	R\$ 588.000	R\$	R\$ 588.000
1.501.0129 - OUTROS RECURSOS NÃO VINCULADOS - CONCESSÕES, PERMISSÕES E DELEGAÇÕES	R\$ 43.000	R\$	R\$ 43.000
1.753.0161 - RECURSOS PROVENIENTES DE TAXAS E CONTRIBUIÇÕES - TAXAS POR SERVIÇOS PÚBLICOS	R\$ 503.000	R\$	R\$ 503.000
1.759.0141 - RECURSOS VINCULADOS A FUNDOS	R\$ 42.000	R\$	R\$ 42.000
2954 - FUNDO DE REAPARELHAMENTO E APERFEIÇOAMENTO DA POLÍCIA MILITAR - FREAP/PM	R\$ 9.355.000	R\$	R\$ 9.355.000
3 - OUTRAS DESPESAS CORRENTES	R\$ 2.500.000	R\$	R\$ 2.500.000
1.753.0161 - RECURSOS PROVENIENTES DE TAXAS E CONTRIBUIÇÕES - TAXAS POR SERVIÇOS	R\$ 2.500.000	R\$	R\$ 2.500.000

DESPESAS DO ORÇAMENTO FISCAL E SEGURIDADE SOCIAL POR PODER, ORGÃO, UNIDADE, FONTE E GRUPO DE DESPESA
 (Lei nº 21.527, LDO 2023)

PODER/ÓRGÃO/UNIDADE	GRUPO/FONTE	FISCAL		SEGURIDADE		TOTAL
	PÚBLICOS					
4 - INVESTIMENTOS		R\$	490.000	R\$		R\$ 490.000
	1.753.0161 - RECURSOS PROVENIENTES DE TAXAS E CONTRIBUIÇÕES - TAXAS POR SERVIÇOS PÚBLICOS	R\$	490.000	R\$	R\$	490.000
5 - INVERSÕES FINANCEIRAS		R\$	10.000	R\$		R\$ 10.000
	1.753.0161 - RECURSOS PROVENIENTES DE TAXAS E CONTRIBUIÇÕES - TAXAS POR SERVIÇOS PÚBLICOS	R\$	10.000	R\$	R\$	10.000
9 - RESERVA DE CONTINGÊNCIA		R\$	6.355.000	R\$		R\$ 6.355.000
	1.501.0129 - OUTROS RECURSOS NÃO VINCULADOS - CONCESSÕES, PERMISSÕES E DELEGAÇÕES	R\$	24.000	R\$	R\$	24.000
	1.753.0161 - RECURSOS PROVENIENTES DE TAXAS E CONTRIBUIÇÕES - TAXAS POR SERVIÇOS PÚBLICOS	R\$	6.331.000	R\$	R\$	6.331.000
2955 - FUNDO ESPECIAL DE APOIO AO COMBATE À LAVAGEM DE CAPITALS E ÀS ORGANIZAÇÕES CRIMINOSAS		R\$	221.000	R\$		R\$ 221.000
3 - OUTRAS DESPESAS CORRENTES		R\$	50.000	R\$		R\$ 50.000
	1.700.0290 - OUTRAS TRANSFERÊNCIAS DE CONVÊNIO OU INSTRUMENTOS CONGÊNERES DA UNIÃO - ADMINISTRAÇÃO INDIRECTA	R\$	20.000	R\$	R\$	20.000
	1.753.0138 - RECURSOS PROVENIENTES DE TAXAS E CONTRIBUIÇÕES - EMOLUMENTOS E CUSTAS EXTRAJUDICIAIS	R\$	30.000	R\$	R\$	30.000
4 - INVESTIMENTOS		R\$	80.000	R\$		R\$ 80.000
	1.700.0290 - OUTRAS TRANSFERÊNCIAS DE CONVÊNIO OU INSTRUMENTOS CONGÊNERES DA UNIÃO - ADMINISTRAÇÃO INDIRECTA	R\$	20.000	R\$	R\$	20.000

DESPESAS DO ORÇAMENTO FISCAL E SEGURIDADE SOCIAL POR PODER, ORGÃO, UNIDADE, FONTE E GRUPO DE DESPESA
 (Lei nº 21.527, LDO 2023)

PODER/ÓRGÃO/UNIDADE GRUPO/FONTE	FISCAL	SEGURIDADE	TOTAL
1.703.0292 - OUTRAS TRANSFERÊNCIAS DE CONVÊNIOS OU INSTRUMENTOS CONGÊNERES DE OUTRAS ENTIDADES - ADMINISTRAÇÃO INDIRETA	R\$ 20.000	R\$	R\$ 20.000
1.753.0138 - RECURSOS PROVENIENTES DE TAXAS E CONTRIBUIÇÕES - EMOLUMENTOS E CUSTAS EXTRAJUDICIAIS	R\$ 40.000	R\$	R\$ 40.000
9 - RESERVA DE CONTINGÊNCIA	R\$ 91.000	R\$	R\$ 91.000
1.501.0129 - OUTROS RECURSOS NÃO VINCULADOS - CONCESSÕES, PERMISSÕES E DELEGAÇÕES	R\$ 14.000	R\$	R\$ 14.000
1.753.0138 - RECURSOS PROVENIENTES DE TAXAS E CONTRIBUIÇÕES - EMOLUMENTOS E CUSTAS EXTRAJUDICIAIS	R\$ 77.000	R\$	R\$ 77.000
2906 - DIRETORIA GERAL DE ADMINISTRAÇÃO PENITENCIÁRIA	R\$ 16.578.000	R\$	R\$ 16.578.000
3 - OUTRAS DESPESAS CORRENTES	R\$ 8.672.000	R\$	R\$ 8.672.000
1.500.0100 - RECURSOS NÃO VINCULADOS DE IMPOSTOS - RECEITAS ORDINÁRIAS	R\$ 7.965.000	R\$	R\$ 7.965.000
1.749.0223 - OUTRAS VINCULAÇÕES DE TRANSFERÊNCIAS - CORRENTES	R\$ 190.000	R\$	R\$ 190.000
1.759.0141 - RECURSOS VINCULADOS A FUNDOS	R\$ 320.000	R\$	R\$ 320.000
1.799.0142 - OUTRAS VINCULAÇÕES LEGAIS - AÇÕES E PROGRAMAS ESPECÍFICOS	R\$ 197.000	R\$	R\$ 197.000
4 - INVESTIMENTOS	R\$ 7.424.000	R\$	R\$ 7.424.000
1.500.0100 - RECURSOS NÃO VINCULADOS DE IMPOSTOS - RECEITAS ORDINÁRIAS	R\$ 5.135.000	R\$	R\$ 5.135.000
1.749.0224 - OUTRAS VINCULAÇÕES DE TRANSFERÊNCIAS - CAPITAL	R\$ 1.224.000	R\$	R\$ 1.224.000
1.759.0141 - RECURSOS VINCULADOS A FUNDOS	R\$ 193.000	R\$	R\$ 193.000
1.799.0142 - OUTRAS VINCULAÇÕES LEGAIS - AÇÕES E PROGRAMAS ESPECÍFICOS	R\$ 872.000	R\$	R\$ 872.000
9 - RESERVA DE CONTINGÊNCIA	R\$ 482.000	R\$	R\$ 482.000
1.753.0138 - RECURSOS PROVENIENTES DE TAXAS E CONTRIBUIÇÕES - EMOLUMENTOS E CUSTAS EXTRAJUDICIAIS	R\$ 482.000	R\$	R\$ 482.000

DESPESAS DO ORÇAMENTO FISCAL E SEGURIDADE SOCIAL POR PODER, ORGÃO, UNIDADE, FONTE E GRUPO DE DESPESA
(Lei nº 21.527, LDO 2023)

PODER/ÓRGÃO/UNIDADE GRUPO/FONTE	FISCAL	SEGURIDADE	TOTAL
2951 - FUNDO PENITENCIÁRIO ESTADUAL - FUNPES	R\$ 16.578.000	R\$	R\$ 16.578.000
3 - OUTRAS DESPESAS CORRENTES	R\$ 8.672.000	R\$	R\$ 8.672.000
1.500.0100 - RECURSOS NÃO VINCULADOS DE IMPOSTOS - RECEITAS ORDINÁRIAS	R\$ 7.965.000	R\$	R\$ 7.965.000
1.749.0223 - OUTRAS VINCULAÇÕES DE TRANSFERÊNCIAS - CORRENTES	R\$ 190.000	R\$	R\$ 190.000
1.759.0141 - RECURSOS VINCULADOS A FUNDOS	R\$ 320.000	R\$	R\$ 320.000
1.799.0142 - OUTRAS VINCULAÇÕES LEGAIS - AÇÕES E PROGRAMAS ESPECÍFICOS	R\$ 197.000	R\$	R\$ 197.000
4 - INVESTIMENTOS	R\$ 7.424.000	R\$	R\$ 7.424.000
1.500.0100 - RECURSOS NÃO VINCULADOS DE IMPOSTOS - RECEITAS ORDINÁRIAS	R\$ 5.135.000	R\$	R\$ 5.135.000
1.749.0224 - OUTRAS VINCULAÇÕES DE TRANSFERÊNCIAS - CAPITAL	R\$ 1.224.000	R\$	R\$ 1.224.000
1.759.0141 - RECURSOS VINCULADOS A FUNDOS	R\$ 193.000	R\$	R\$ 193.000
1.799.0142 - OUTRAS VINCULAÇÕES LEGAIS - AÇÕES E PROGRAMAS ESPECÍFICOS	R\$ 872.000	R\$	R\$ 872.000
9 - RESERVA DE CONTINGÊNCIA	R\$ 482.000	R\$	R\$ 482.000
1.753.0138 - RECURSOS PROVENIENTES DE TAXAS E CONTRIBUIÇÕES - EMOLUMENTOS E CUSTAS EXTRAJUDICIAIS	R\$ 482.000	R\$	R\$ 482.000
2960 - SECRETARIA DE ESTADO DA SEGURANÇA PÚBLICA - ENTIDADES JURISDICIONADAS	R\$ 711.400.000	R\$	R\$ 711.400.000
1 - PESSOAL E ENCARGOS SOCIAIS	R\$ 116.460.000	R\$	R\$ 116.460.000
1.753.0161 - RECURSOS PROVENIENTES DE TAXAS E CONTRIBUIÇÕES - TAXAS POR SERVIÇOS PÚBLICOS	R\$ 116.460.000	R\$	R\$ 116.460.000
3 - OUTRAS DESPESAS CORRENTES	R\$ 197.880.000	R\$	R\$ 197.880.000
1.501.0220 - OUTROS RECURSOS NÃO VINCULADOS - DIRETAMENTE ARRECADADOS PRÓPRIOS	R\$ 20.000.000	R\$	R\$ 20.000.000
1.703.0292 - OUTRAS TRANSFERÊNCIAS DE CONVÊNIOS OU INSTRUMENTOS CONGÊNERES DE OUTRAS ENTIDADES - ADMINISTRAÇÃO INDIRETA	R\$ 3.597.000	R\$	R\$ 3.597.000

DESPESAS DO ORÇAMENTO FISCAL E SEGURIDADE SOCIAL POR PODER, ORGÃO, UNIDADE, FONTE E GRUPO DE DESPESA
 (Lei nº 21.527, LDO 2023)

PODER/ÓRGÃO/UNIDADE	GRUPO/FONTE	FISCAL	SEGURIDADE	TOTAL
	1.752.0125 - RECURSOS VINCULADOS AO TRÂNSITO	R\$ 23.000.000	R\$	R\$ 23.000.000
	1.753.0161 - RECURSOS PROVENIENTES DE TAXAS E CONTRIBUIÇÕES - TAXAS POR SERVIÇOS PÚBLICOS	R\$ 151.283.000	R\$	R\$ 151.283.000
4 - INVESTIMENTOS		R\$ 52.500.000	R\$	R\$ 52.500.000
	1.752.0125 - RECURSOS VINCULADOS AO TRÂNSITO	R\$ 2.500.000	R\$	R\$ 2.500.000
	1.753.0161 - RECURSOS PROVENIENTES DE TAXAS E CONTRIBUIÇÕES - TAXAS POR SERVIÇOS PÚBLICOS	R\$ 50.000.000	R\$	R\$ 50.000.000
9 - RESERVA DE CONTINGÊNCIA		R\$ 344.560.000	R\$	R\$ 344.560.000
	1.501.0129 - OUTROS RECURSOS NÃO VINCULADOS - CONCESSÕES, PERMISSÕES E DELEGAÇÕES	R\$ 2.459.000	R\$	R\$ 2.459.000
	1.501.0220 - OUTROS RECURSOS NÃO VINCULADOS - DIRETAMENTE ARRECADADOS PRÓPRIOS	R\$ 15.356.000	R\$	R\$ 15.356.000
	1.752.0125 - RECURSOS VINCULADOS AO TRÂNSITO	R\$ 25.726.000	R\$	R\$ 25.726.000
	1.753.0161 - RECURSOS PROVENIENTES DE TAXAS E CONTRIBUIÇÕES - TAXAS POR SERVIÇOS PÚBLICOS	R\$ 301.019.000	R\$	R\$ 301.019.000
2961 - DEPARTAMENTO ESTADUAL DE TRÂNSITO - DETRAN		R\$ 711.400.000	R\$	R\$ 711.400.000
1 - PESSOAL E ENCARGOS SOCIAIS		R\$ 116.460.000	R\$	R\$ 116.460.000
	1.753.0161 - RECURSOS PROVENIENTES DE TAXAS E CONTRIBUIÇÕES - TAXAS POR SERVIÇOS PÚBLICOS	R\$ 116.460.000	R\$	R\$ 116.460.000
3 - OUTRAS DESPESAS CORRENTES		R\$ 197.880.000	R\$	R\$ 197.880.000
	1.501.0220 - OUTROS RECURSOS NÃO VINCULADOS - DIRETAMENTE ARRECADADOS PRÓPRIOS	R\$ 20.000.000	R\$	R\$ 20.000.000
	1.703.0292 - OUTRAS TRANSFERÊNCIAS DE CONVÊNIOS OU INSTRUMENTOS CONGÊNERES DE OUTRAS ENTIDADES - ADMINISTRAÇÃO INDIRETA	R\$ 3.597.000	R\$	R\$ 3.597.000
	1.752.0125 - RECURSOS VINCULADOS AO TRÂNSITO	R\$ 23.000.000	R\$	R\$ 23.000.000

DESPESAS DO ORÇAMENTO FISCAL E SEGURIDADE SOCIAL POR PODER, ORGÃO, UNIDADE, FONTE E GRUPO DE DESPESA
(Lei nº 21.527, LDO 2023)

PODER/ÓRGÃO/UNIDADE GRUPO/FONTE	FISCAL	SEGURIDADE	TOTAL
1.753.0161 - RECURSOS PROVENIENTES DE TAXAS E CONTRIBUIÇÕES - TAXAS POR SERVIÇOS PÚBLICOS	R\$ 151.283.000	R\$	R\$ 151.283.000
4 - INVESTIMENTOS	R\$ 52.500.000	R\$	R\$ 52.500.000
1.752.0125 - RECURSOS VINCULADOS AO TRÂNSITO	R\$ 2.500.000	R\$	R\$ 2.500.000
1.753.0161 - RECURSOS PROVENIENTES DE TAXAS E CONTRIBUIÇÕES - TAXAS POR SERVIÇOS PÚBLICOS	R\$ 50.000.000	R\$	R\$ 50.000.000
9 - RESERVA DE CONTINGÊNCIA	R\$ 344.560.000	R\$	R\$ 344.560.000
1.501.0129 - OUTROS RECURSOS NÃO VINCULADOS - CONCESSÕES, PERMISSÕES E DELEGAÇÕES	R\$ 2.459.000	R\$	R\$ 2.459.000
1.501.0220 - OUTROS RECURSOS NÃO VINCULADOS - DIRETAMENTE ARRECADADOS PRÓPRIOS	R\$ 15.356.000	R\$	R\$ 15.356.000
1.752.0125 - RECURSOS VINCULADOS AO TRÂNSITO	R\$ 25.726.000	R\$	R\$ 25.726.000
1.753.0161 - RECURSOS PROVENIENTES DE TAXAS E CONTRIBUIÇÕES - TAXAS POR SERVIÇOS PÚBLICOS	R\$ 301.019.000	R\$	R\$ 301.019.000
3000 - SECRETARIA DE ESTADO DE DESENVOLVIMENTO SOCIAL	R\$ 185.049.000	R\$ 605.768.000	R\$ 790.817.000
1 - PESSOAL E ENCARGOS SOCIAIS	R\$ 2.400.000	R\$ 112.832.000	R\$ 115.232.000
1.500.0100 - RECURSOS NÃO VINCULADOS DE IMPOSTOS - RECEITAS ORDINÁRIAS	R\$ 2.400.000	R\$ 112.832.000	R\$ 115.232.000
3 - OUTRAS DESPESAS CORRENTES	R\$ 176.867.000	R\$ 472.258.000	R\$ 649.125.000
1.500.0100 - RECURSOS NÃO VINCULADOS DE IMPOSTOS - RECEITAS ORDINÁRIAS	R\$ 60.453.000	R\$ 10.460.000	R\$ 70.913.000
1.660.0234 - TRANSFERÊNCIA DE RECURSOS DO FUNDO NACIONAL DE ASSISTÊNCIA SOCIAL - FNAS - CORRENTES	R\$	R\$ 398.000	R\$ 398.000
1.665.0274 - TRANSFERÊNCIAS DE CONVÊNIOS E INSTRUMENTOS CONGÊNERES VINCULADOS À ASSISTÊNCIA SOCIAL - COM ÓRGÃOS FEDERAIS	R\$ 124.000	R\$	R\$ 124.000
1.700.0280 - OUTRAS TRANSFERÊNCIAS DE CONVÊNIOS OU INSTRUMENTOS CONGÊNERES DA	R\$ 20.000	R\$	R\$ 20.000

DESPESAS DO ORÇAMENTO FISCAL E SEGURIDADE SOCIAL POR PODER, ORGÃO, UNIDADE, FONTE E GRUPO DE DESPESA
(Lei nº 21.527, LDO 2023)

PODER/ÓRGÃO/UNIDADE GRUPO/FONTE	FISCAL	SEGURIDADE	TOTAL
UNIÃO - ADMINISTRAÇÃO DIRETA			
1.759.0141 - RECURSOS VINCULADOS A FUNDOS	R\$ 20.000	R\$	R\$ 20.000
1.761.0156 - RECURSOS VINCULADOS AO FUNDO DE COMBATE E ERRADICAÇÃO DA POBREZA - OUTROS RECURSOS DO PROTEGE	R\$ 116.250.000	R\$ 461.400.000	R\$ 577.650.000
4 - INVESTIMENTOS	R\$ 5.580.000	R\$ 20.040.000	R\$ 25.620.000
1.500.0100 - RECURSOS NÃO VINCULADOS DE IMPOSTOS - RECEITAS ORDINÁRIAS	R\$ 250.000	R\$ 744.000	R\$ 994.000
1.660.0234 - TRANSFERÊNCIA DE RECURSOS DO FUNDO NACIONAL DE ASSISTÊNCIA SOCIAL - FNAS - CORRENTES	R\$	R\$ 196.000	R\$ 196.000
1.665.0274 - TRANSFERÊNCIAS DE CONVÊNIOS E INSTRUMENTOS CONGÊNERES VINCULADOS À ASSISTÊNCIA SOCIAL - COM ÓRGÃOS FEDERAIS	R\$ 330.000	R\$	R\$ 330.000
1.761.0156 - RECURSOS VINCULADOS AO FUNDO DE COMBATE E ERRADICAÇÃO DA POBREZA - OUTROS RECURSOS DO PROTEGE	R\$ 5.000.000	R\$ 19.100.000	R\$ 24.100.000
9 - RESERVA DE CONTINGÊNCIA	R\$ 202.000	R\$ 638.000	R\$ 840.000
1.753.0138 - RECURSOS PROVENIENTES DE TAXAS E CONTRIBUIÇÕES - EMOLUMENTOS E CUSTAS EXTRAJUDICIAIS	R\$	R\$ 531.000	R\$ 531.000
1.759.0141 - RECURSOS VINCULADOS A FUNDOS	R\$ 202.000	R\$ 107.000	R\$ 309.000
3001 - GABINETE DO SECRETÁRIO DE ESTADO DE DESENVOLVIMENTO SOCIAL	R\$ 179.827.000	R\$ 124.636.000	R\$ 304.463.000
1 - PESSOAL E ENCARGOS SOCIAIS	R\$ 2.400.000	R\$ 112.832.000	R\$ 115.232.000
1.500.0100 - RECURSOS NÃO VINCULADOS DE IMPOSTOS - RECEITAS ORDINÁRIAS	R\$ 2.400.000	R\$ 112.832.000	R\$ 115.232.000
3 - OUTRAS DESPESAS CORRENTES	R\$ 176.847.000	R\$ 11.060.000	R\$ 187.907.000
1.500.0100 - RECURSOS NÃO VINCULADOS DE IMPOSTOS - RECEITAS ORDINÁRIAS	R\$ 60.453.000	R\$ 10.460.000	R\$ 70.913.000
1.665.0274 - TRANSFERÊNCIAS DE CONVÊNIOS E INSTRUMENTOS CONGÊNERES VINCULADOS À ASSISTÊNCIA SOCIAL - COM ÓRGÃOS FEDERAIS	R\$ 124.000	R\$	R\$ 124.000

DESPESAS DO ORÇAMENTO FISCAL E SEGURIDADE SOCIAL POR PODER, ORGÃO, UNIDADE, FONTE E GRUPO DE DESPESA
(Lei nº 21.527, LDO 2023)

PODER/ÓRGÃO/UNIDADE GRUPO/FONTE	FISCAL	SEGURIDADE	TOTAL
1.700.0280 - OUTRAS TRANSFERÊNCIAS DE CONVÊNIOS OU INSTRUMENTOS CONGÊNERES DA UNIÃO - ADMINISTRAÇÃO DIRETA	R\$ 20.000	R\$	R\$ 20.000
1.761.0156 - RECURSOS VINCULADOS AO FUNDO DE COMBATE E ERRADICAÇÃO DA POBREZA - OUTROS RECURSOS DO PROTEGE	R\$ 116.250.000	R\$ 600.000	R\$ 116.850.000
4 - INVESTIMENTOS	R\$ 580.000	R\$ 744.000	R\$ 1.324.000
1.500.0100 - RECURSOS NÃO VINCULADOS DE IMPOSTOS - RECEITAS ORDINÁRIAS	R\$ 250.000	R\$ 744.000	R\$ 994.000
1.665.0274 - TRANSFERÊNCIAS DE CONVÊNIOS E INSTRUMENTOS CONGÊNERES VINCULADOS À ASSISTÊNCIA SOCIAL - COM ÓRGÃOS FEDERAIS	R\$ 330.000	R\$	R\$ 330.000
3051 - FUNDO ESTADUAL DE ASSISTÊNCIA SOCIAL - FEAS	R\$	R\$ 432.494.000	R\$ 432.494.000
3 - OUTRAS DESPESAS CORRENTES	R\$	R\$ 431.198.000	R\$ 431.198.000
1.660.0234 - TRANSFERÊNCIA DE RECURSOS DO FUNDO NACIONAL DE ASSISTÊNCIA SOCIAL - FNAS - CORRENTES	R\$	R\$ 398.000	R\$ 398.000
1.761.0156 - RECURSOS VINCULADOS AO FUNDO DE COMBATE E ERRADICAÇÃO DA POBREZA - OUTROS RECURSOS DO PROTEGE	R\$	R\$ 430.800.000	R\$ 430.800.000
4 - INVESTIMENTOS	R\$	R\$ 1.296.000	R\$ 1.296.000
1.660.0234 - TRANSFERÊNCIA DE RECURSOS DO FUNDO NACIONAL DE ASSISTÊNCIA SOCIAL - FNAS - CORRENTES	R\$	R\$ 196.000	R\$ 196.000
1.761.0156 - RECURSOS VINCULADOS AO FUNDO DE COMBATE E ERRADICAÇÃO DA POBREZA - OUTROS RECURSOS DO PROTEGE	R\$	R\$ 1.100.000	R\$ 1.100.000
3052 - FUNDO ESTADUAL DOS DIREITOS DA CRIANÇA E DO ADOLESCENTE - FECAD	R\$	R\$ 48.638.000	R\$ 48.638.000
3 - OUTRAS DESPESAS CORRENTES	R\$	R\$ 30.000.000	R\$ 30.000.000
1.761.0156 - RECURSOS VINCULADOS AO FUNDO DE COMBATE E ERRADICAÇÃO DA POBREZA -	R\$	R\$ 30.000.000	R\$ 30.000.000

DESPESAS DO ORÇAMENTO FISCAL E SEGURIDADE SOCIAL POR PODER, ORGÃO, UNIDADE, FONTE E GRUPO DE DESPESA
 (Lei nº 21.527, LDO 2023)

PODER/ÓRGÃO/UNIDADE GRUPO/FONTE	FISCAL	SEGURIDADE	TOTAL
OUTROS RECURSOS DO PROTEGE			
4 - INVESTIMENTOS	R\$	R\$	R\$
1.761.0156 - RECURSOS VINCULADOS AO FUNDO DE COMBATE E ERRADICAÇÃO DA POBREZA -		18.000.000	18.000.000
OUTROS RECURSOS DO PROTEGE			
9 - RESERVA DE CONTINGÊNCIA	R\$	R\$	R\$
1.753.0138 - RECURSOS PROVENIENTES DE TAXAS E CONTRIBUIÇÕES - EMOLUMENTOS E		531.000	531.000
CUSTAS EXTRAJUDICIAIS			
1.759.0141 - RECURSOS VINCULADOS A FUNDOS		107.000	107.000
3055 - FUNDO ESTADUAL DOS DIREITOS DA PESSOA IDOSA - FEDPI/GO	R\$	R\$	R\$
3 - OUTRAS DESPESAS CORRENTES	R\$	R\$	R\$
1.759.0141 - RECURSOS VINCULADOS A FUNDOS	20.000		20.000
4 - INVESTIMENTOS	R\$	R\$	R\$
1.761.0156 - RECURSOS VINCULADOS AO FUNDO DE COMBATE E ERRADICAÇÃO DA POBREZA -		5.000.000	5.000.000
OUTROS RECURSOS DO PROTEGE			
9 - RESERVA DE CONTINGÊNCIA	R\$	R\$	R\$
1.759.0141 - RECURSOS VINCULADOS A FUNDOS	202.000		202.000
3100 - SECRETARIA DE ESTADO DE DESENVOLVIMENTO E INOVAÇÃO	R\$	R\$	R\$
1 - PESSOAL E ENCARGOS SOCIAIS	R\$	R\$	R\$
1.500.0100 - RECURSOS NÃO VINCULADOS DE IMPOSTOS - RECEITAS ORDINÁRIAS	49.112.000		49.112.000
3 - OUTRAS DESPESAS CORRENTES	R\$	R\$	R\$
1.500.0100 - RECURSOS NÃO VINCULADOS DE IMPOSTOS - RECEITAS ORDINÁRIAS	100.274.000		100.274.000
1.569.0115 - OUTRAS TRANSFERÊNCIAS DE RECURSOS DO FNDE	208.000		208.000

DESPESAS DO ORÇAMENTO FISCAL E SEGURIDADE SOCIAL POR PODER, ORGÃO, UNIDADE, FONTE E GRUPO DE DESPESA
 (Lei nº 21.527, LDO 2023)

PODER/ÓRGÃO/UNIDADE GRUPO/FONTE	FISCAL	SEGURIDADE	TOTAL
1.700.0280 - OUTRAS TRANSFERÊNCIAS DE CONVÊNIOS OU INSTRUMENTOS CONGÊNERES DA UNIÃO - ADMINISTRAÇÃO DIRETA	R\$ 395.000	R\$	R\$ 395.000
1.761.0156 - RECURSOS VINCULADOS AO FUNDO DE COMBATE E ERRADICAÇÃO DA POBREZA - OUTROS RECURSOS DO PROTEGE	R\$ 1.968.000	R\$	R\$ 1.968.000
4 - INVESTIMENTOS	R\$ 102.209.000	R\$	R\$ 102.209.000
1.500.0100 - RECURSOS NÃO VINCULADOS DE IMPOSTOS - RECEITAS ORDINÁRIAS	R\$ 86.124.000	R\$	R\$ 86.124.000
1.700.0280 - OUTRAS TRANSFERÊNCIAS DE CONVÊNIOS OU INSTRUMENTOS CONGÊNERES DA UNIÃO - ADMINISTRAÇÃO DIRETA	R\$ 500.000	R\$	R\$ 500.000
1.761.0156 - RECURSOS VINCULADOS AO FUNDO DE COMBATE E ERRADICAÇÃO DA POBREZA - OUTROS RECURSOS DO PROTEGE	R\$ 15.585.000	R\$	R\$ 15.585.000
3101 - GABINETE DO SECRETÁRIO DE ESTADO DE DESENVOLVIMENTO E INOVAÇÃO	R\$ 254.166.000	R\$	R\$ 254.166.000
1 - PESSOAL E ENCARGOS SOCIAIS	R\$ 49.112.000	R\$	R\$ 49.112.000
1.500.0100 - RECURSOS NÃO VINCULADOS DE IMPOSTOS - RECEITAS ORDINÁRIAS	R\$ 49.112.000	R\$	R\$ 49.112.000
3 - OUTRAS DESPESAS CORRENTES	R\$ 102.845.000	R\$	R\$ 102.845.000
1.500.0100 - RECURSOS NÃO VINCULADOS DE IMPOSTOS - RECEITAS ORDINÁRIAS	R\$ 100.274.000	R\$	R\$ 100.274.000
1.569.0115 - OUTRAS TRANSFERÊNCIAS DE RECURSOS DO FNDE	R\$ 208.000	R\$	R\$ 208.000
1.700.0280 - OUTRAS TRANSFERÊNCIAS DE CONVÊNIOS OU INSTRUMENTOS CONGÊNERES DA UNIÃO - ADMINISTRAÇÃO DIRETA	R\$ 395.000	R\$	R\$ 395.000
1.761.0156 - RECURSOS VINCULADOS AO FUNDO DE COMBATE E ERRADICAÇÃO DA POBREZA - OUTROS RECURSOS DO PROTEGE	R\$ 1.968.000	R\$	R\$ 1.968.000
4 - INVESTIMENTOS	R\$ 102.209.000	R\$	R\$ 102.209.000
1.500.0100 - RECURSOS NÃO VINCULADOS DE IMPOSTOS - RECEITAS ORDINÁRIAS	R\$ 86.124.000	R\$	R\$ 86.124.000
1.700.0280 - OUTRAS TRANSFERÊNCIAS DE CONVÊNIOS OU INSTRUMENTOS CONGÊNERES DA	R\$ 500.000	R\$	R\$ 500.000

DESPESAS DO ORÇAMENTO FISCAL E SEGURIDADE SOCIAL POR PODER, ORGÃO, UNIDADE, FONTE E GRUPO DE DESPESA
 (Lei nº 21.527, LDO 2023)

PODER/ÓRGÃO/UNIDADE GRUPO/FONTE	FISCAL	SEGURIDADE	TOTAL
UNIÃO - ADMINISTRAÇÃO DIRETA 1.761.0156 - RECURSOS VINCULADOS AO FUNDO DE COMBATE E ERRADICAÇÃO DA POBREZA - OUTROS RECURSOS DO PROTEGE	R\$ 15.585.000	R\$	R\$ 15.585.000
3160 - SECRETARIA DE ESTADO DE DESENVOLVIMENTO E INOVAÇÃO - ENTIDADES JURISDICIONADAS	R\$ 360.893.000	R\$	R\$ 360.893.000
1 - PESSOAL E ENCARGOS SOCIAIS	R\$ 262.625.000	R\$	R\$ 262.625.000
1.500.0100 - RECURSOS NÃO VINCULADOS DE IMPOSTOS - RECEITAS ORDINÁRIAS	R\$ 262.022.000	R\$	R\$ 262.022.000
1.501.0220 - OUTROS RECURSOS NÃO VINCULADOS - DIRETAMENTE ARRECADADOS PRÓPRIOS	R\$ 603.000	R\$	R\$ 603.000
3 - OUTRAS DESPESAS CORRENTES	R\$ 79.422.000	R\$	R\$ 79.422.000
1.500.0100 - RECURSOS NÃO VINCULADOS DE IMPOSTOS - RECEITAS ORDINÁRIAS	R\$ 77.375.000	R\$	R\$ 77.375.000
1.501.0220 - OUTROS RECURSOS NÃO VINCULADOS - DIRETAMENTE ARRECADADOS PRÓPRIOS	R\$ 787.000	R\$	R\$ 787.000
1.700.0290 - OUTRAS TRANSFERÊNCIAS DE CONVÊNIOS OU INSTRUMENTOS CONGÊNERES DA UNIÃO - ADMINISTRAÇÃO INDIRETA	R\$ 1.080.000	R\$	R\$ 1.080.000
1.703.0292 - OUTRAS TRANSFERÊNCIAS DE CONVÊNIOS OU INSTRUMENTOS CONGÊNERES DE OUTRAS ENTIDADES - ADMINISTRAÇÃO INDIRETA	R\$ 180.000	R\$	R\$ 180.000
4 - INVESTIMENTOS	R\$ 18.731.000	R\$	R\$ 18.731.000
1.500.0100 - RECURSOS NÃO VINCULADOS DE IMPOSTOS - RECEITAS ORDINÁRIAS	R\$ 16.021.000	R\$	R\$ 16.021.000
1.501.0220 - OUTROS RECURSOS NÃO VINCULADOS - DIRETAMENTE ARRECADADOS PRÓPRIOS	R\$ 200.000	R\$	R\$ 200.000
1.700.0290 - OUTRAS TRANSFERÊNCIAS DE CONVÊNIOS OU INSTRUMENTOS CONGÊNERES DA UNIÃO - ADMINISTRAÇÃO INDIRETA	R\$ 2.460.000	R\$	R\$ 2.460.000
1.703.0292 - OUTRAS TRANSFERÊNCIAS DE CONVÊNIOS OU INSTRUMENTOS CONGÊNERES DE OUTRAS ENTIDADES - ADMINISTRAÇÃO INDIRETA	R\$ 50.000	R\$	R\$ 50.000

DESPESAS DO ORÇAMENTO FISCAL E SEGURIDADE SOCIAL POR PODER, ORGÃO, UNIDADE, FONTE E GRUPO DE DESPESA
 (Lei nº 21.527, LDO 2023)

PODER/ÓRGÃO/UNIDADE GRUPO/FONTE	FISCAL	SEGURIDADE	TOTAL
5 - INVERSÕES FINANCEIRAS	R\$ 20.000	R\$	R\$ 20.000
1.500.0100 - RECURSOS NÃO VINCULADOS DE IMPOSTOS - RECEITAS ORDINÁRIAS	R\$ 20.000	R\$	R\$ 20.000
9 - RESERVA DE CONTINGÊNCIA	R\$ 95.000	R\$	R\$ 95.000
1.501.0129 - OUTROS RECURSOS NÃO VINCULADOS - CONCESSÕES, PERMISSÕES E DELEGAÇÕES	R\$ 34.000	R\$	R\$ 34.000
1.753.0161 - RECURSOS PROVENIENTES DE TAXAS E CONTRIBUIÇÕES - TAXAS POR SERVIÇOS PÚBLICOS	R\$ 61.000	R\$	R\$ 61.000
3161 - FUNDAÇÃO DE AMPARO À PESQUISA DO ESTADO DE GOIÁS - FAPEG	R\$ 31.023.000	R\$	R\$ 31.023.000
1 - PESSOAL E ENCARGOS SOCIAIS	R\$ 11.036.000	R\$	R\$ 11.036.000
1.500.0100 - RECURSOS NÃO VINCULADOS DE IMPOSTOS - RECEITAS ORDINÁRIAS	R\$ 11.036.000	R\$	R\$ 11.036.000
3 - OUTRAS DESPESAS CORRENTES	R\$ 18.977.000	R\$	R\$ 18.977.000
1.500.0100 - RECURSOS NÃO VINCULADOS DE IMPOSTOS - RECEITAS ORDINÁRIAS	R\$ 18.407.000	R\$	R\$ 18.407.000
1.700.0290 - OUTRAS TRANSFERÊNCIAS DE CONVÊNIOS OU INSTRUMENTOS CONGÊNERES DA UNIÃO - ADMINISTRAÇÃO INDIRECTA	R\$ 540.000	R\$	R\$ 540.000
1.703.0292 - OUTRAS TRANSFERÊNCIAS DE CONVÊNIOS OU INSTRUMENTOS CONGÊNERES DE OUTRAS ENTIDADES - ADMINISTRAÇÃO INDIRECTA	R\$ 30.000	R\$	R\$ 30.000
4 - INVESTIMENTOS	R\$ 1.000.000	R\$	R\$ 1.000.000
1.500.0100 - RECURSOS NÃO VINCULADOS DE IMPOSTOS - RECEITAS ORDINÁRIAS	R\$ 990.000	R\$	R\$ 990.000
1.700.0290 - OUTRAS TRANSFERÊNCIAS DE CONVÊNIOS OU INSTRUMENTOS CONGÊNERES DA UNIÃO - ADMINISTRAÇÃO INDIRECTA	R\$ 10.000	R\$	R\$ 10.000
5 - INVERSÕES FINANCEIRAS	R\$ 10.000	R\$	R\$ 10.000
1.500.0100 - RECURSOS NÃO VINCULADOS DE IMPOSTOS - RECEITAS ORDINÁRIAS	R\$ 10.000	R\$	R\$ 10.000

DESPESAS DO ORÇAMENTO FISCAL E SEGURIDADE SOCIAL POR PODER, ORGÃO, UNIDADE, FONTE E GRUPO DE DESPESA
 (Lei nº 21.527, LDO 2023)

PODER/ÓRGÃO/UNIDADE GRUPO/FONTE	FISCAL	SEGURIDADE	TOTAL
3162 - UNIVERSIDADE ESTADUAL DE GOIÁS - UEG	R\$ 329.870.000	R\$	R\$ 329.870.000
1 - PESSOAL E ENCARGOS SOCIAIS	R\$ 251.589.000	R\$	R\$ 251.589.000
1.500.0100 - RECURSOS NÃO VINCULADOS DE IMPOSTOS - RECEITAS ORDINÁRIAS	R\$ 250.986.000	R\$	R\$ 250.986.000
1.501.0220 - OUTROS RECURSOS NÃO VINCULADOS - DIRETAMENTE ARRECADADOS PRÓPRIOS	R\$ 603.000	R\$	R\$ 603.000
3 - OUTRAS DESPESAS CORRENTES	R\$ 60.445.000	R\$	R\$ 60.445.000
1.500.0100 - RECURSOS NÃO VINCULADOS DE IMPOSTOS - RECEITAS ORDINÁRIAS	R\$ 58.968.000	R\$	R\$ 58.968.000
1.501.0220 - OUTROS RECURSOS NÃO VINCULADOS - DIRETAMENTE ARRECADADOS PRÓPRIOS	R\$ 787.000	R\$	R\$ 787.000
1.700.0290 - OUTRAS TRANSFERÊNCIAS DE CONVÊNIOS OU INSTRUMENTOS CONGÊNERES DA UNIÃO - ADMINISTRAÇÃO INDIRECTA	R\$ 540.000	R\$	R\$ 540.000
1.703.0292 - OUTRAS TRANSFERÊNCIAS DE CONVÊNIOS OU INSTRUMENTOS CONGÊNERES DE OUTRAS ENTIDADES - ADMINISTRAÇÃO INDIRECTA	R\$ 150.000	R\$	R\$ 150.000
4 - INVESTIMENTOS	R\$ 17.731.000	R\$	R\$ 17.731.000
1.500.0100 - RECURSOS NÃO VINCULADOS DE IMPOSTOS - RECEITAS ORDINÁRIAS	R\$ 15.031.000	R\$	R\$ 15.031.000
1.501.0220 - OUTROS RECURSOS NÃO VINCULADOS - DIRETAMENTE ARRECADADOS PRÓPRIOS	R\$ 200.000	R\$	R\$ 200.000
1.700.0290 - OUTRAS TRANSFERÊNCIAS DE CONVÊNIOS OU INSTRUMENTOS CONGÊNERES DA UNIÃO - ADMINISTRAÇÃO INDIRECTA	R\$ 2.450.000	R\$	R\$ 2.450.000
1.703.0292 - OUTRAS TRANSFERÊNCIAS DE CONVÊNIOS OU INSTRUMENTOS CONGÊNERES DE OUTRAS ENTIDADES - ADMINISTRAÇÃO INDIRECTA	R\$ 50.000	R\$	R\$ 50.000
5 - INVERSÕES FINANCEIRAS	R\$ 10.000	R\$	R\$ 10.000
1.500.0100 - RECURSOS NÃO VINCULADOS DE IMPOSTOS - RECEITAS ORDINÁRIAS	R\$ 10.000	R\$	R\$ 10.000
9 - RESERVA DE CONTINGÊNCIA	R\$ 95.000	R\$	R\$ 95.000
1.501.0129 - OUTROS RECURSOS NÃO VINCULADOS - CONCESSÕES, PERMISSÕES E DELEGAÇÕES	R\$ 34.000	R\$	R\$ 34.000

DESPESAS DO ORÇAMENTO FISCAL E SEGURIDADE SOCIAL POR PODER, ORGÃO, UNIDADE, FONTE E GRUPO DE DESPESA
 (Lei nº 21.527, LDO 2023)

PODER/ÓRGÃO/UNIDADE GRUPO/FONTE	FISCAL	SEGURIDADE	TOTAL
1.753.0161 - RECURSOS PROVENIENTES DE TAXAS E CONTRIBUIÇÕES - TAXAS POR SERVIÇOS PÚBLICOS	R\$ 61.000	R\$	R\$ 61.000
3200 - SECRETARIA DE ESTADO DE AGRICULTURA, PECUÁRIA E ABASTECIMENTO.	R\$ 53.082.000	R\$	R\$ 53.082.000
1 - PESSOAL E ENCARGOS SOCIAIS	R\$ 19.993.000	R\$	R\$ 19.993.000
1.500.0100 - RECURSOS NÃO VINCULADOS DE IMPOSTOS - RECEITAS ORDINÁRIAS	R\$ 19.993.000	R\$	R\$ 19.993.000
3 - OUTRAS DESPESAS CORRENTES	R\$ 20.720.000	R\$	R\$ 20.720.000
1.500.0100 - RECURSOS NÃO VINCULADOS DE IMPOSTOS - RECEITAS ORDINÁRIAS	R\$ 3.510.000	R\$	R\$ 3.510.000
1.700.0280 - OUTRAS TRANSFERÊNCIAS DE CONVÊNIOS OU INSTRUMENTOS CONGÊNERES DA UNIÃO - ADMINISTRAÇÃO DIRETA	R\$ 210.000	R\$	R\$ 210.000
1.761.0156 - RECURSOS VINCULADOS AO FUNDO DE COMBATE E ERRADICAÇÃO DA POBREZA - OUTROS RECURSOS DO PROTEGE	R\$ 17.000.000	R\$	R\$ 17.000.000
4 - INVESTIMENTOS	R\$ 12.349.000	R\$	R\$ 12.349.000
1.500.0100 - RECURSOS NÃO VINCULADOS DE IMPOSTOS - RECEITAS ORDINÁRIAS	R\$ 1.500.000	R\$	R\$ 1.500.000
1.700.0280 - OUTRAS TRANSFERÊNCIAS DE CONVÊNIOS OU INSTRUMENTOS CONGÊNERES DA UNIÃO - ADMINISTRAÇÃO DIRETA	R\$ 6.849.000	R\$	R\$ 6.849.000
1.761.0156 - RECURSOS VINCULADOS AO FUNDO DE COMBATE E ERRADICAÇÃO DA POBREZA - OUTROS RECURSOS DO PROTEGE	R\$ 4.000.000	R\$	R\$ 4.000.000
5 - INVERSÕES FINANCEIRAS	R\$ 20.000	R\$	R\$ 20.000
1.500.0100 - RECURSOS NÃO VINCULADOS DE IMPOSTOS - RECEITAS ORDINÁRIAS	R\$ 20.000	R\$	R\$ 20.000
3201 - GABINETE DO SECRETÁRIO DE ESTADO DE AGRICULTURA, PECUÁRIA E ABASTECIMENTO.	R\$ 53.082.000	R\$	R\$ 53.082.000
1 - PESSOAL E ENCARGOS SOCIAIS	R\$ 19.993.000	R\$	R\$ 19.993.000

DESPESAS DO ORÇAMENTO FISCAL E SEGURIDADE SOCIAL POR PODER, ORGÃO, UNIDADE, FONTE E GRUPO DE DESPESA
 (Lei nº 21.527, LDO 2023)

PODER/ÓRGÃO/UNIDADE GRUPO/FONTE	FISCAL	SEGURIDADE	TOTAL
1.500.0100 - RECURSOS NÃO VINCULADOS DE IMPOSTOS - RECEITAS ORDINÁRIAS	R\$ 19.993.000	R\$	R\$ 19.993.000
3 - OUTRAS DESPESAS CORRENTES	R\$ 20.720.000	R\$	R\$ 20.720.000
1.500.0100 - RECURSOS NÃO VINCULADOS DE IMPOSTOS - RECEITAS ORDINÁRIAS	R\$ 3.510.000	R\$	R\$ 3.510.000
1.700.0280 - OUTRAS TRANSFERÊNCIAS DE CONVÊNIOS OU INSTRUMENTOS CONGÊNERES DA UNIÃO - ADMINISTRAÇÃO DIRETA	R\$ 210.000	R\$	R\$ 210.000
1.761.0156 - RECURSOS VINCULADOS AO FUNDO DE COMBATE E ERRADICAÇÃO DA POBREZA - OUTROS RECURSOS DO PROTEGE	R\$ 17.000.000	R\$	R\$ 17.000.000
4 - INVESTIMENTOS	R\$ 12.349.000	R\$	R\$ 12.349.000
1.500.0100 - RECURSOS NÃO VINCULADOS DE IMPOSTOS - RECEITAS ORDINÁRIAS	R\$ 1.500.000	R\$	R\$ 1.500.000
1.700.0280 - OUTRAS TRANSFERÊNCIAS DE CONVÊNIOS OU INSTRUMENTOS CONGÊNERES DA UNIÃO - ADMINISTRAÇÃO DIRETA	R\$ 6.849.000	R\$	R\$ 6.849.000
1.761.0156 - RECURSOS VINCULADOS AO FUNDO DE COMBATE E ERRADICAÇÃO DA POBREZA - OUTROS RECURSOS DO PROTEGE	R\$ 4.000.000	R\$	R\$ 4.000.000
5 - INVERSÕES FINANCEIRAS	R\$ 20.000	R\$	R\$ 20.000
1.500.0100 - RECURSOS NÃO VINCULADOS DE IMPOSTOS - RECEITAS ORDINÁRIAS	R\$ 20.000	R\$	R\$ 20.000
3260 - SECRETARIA DE ESTADO DE AGRICULTURA, PECUÁRIA E ABASTECIMENTO - ENTIDADES JURISDICIONADAS.	R\$ 272.550.000	R\$	R\$ 272.550.000
1 - PESSOAL E ENCARGOS SOCIAIS	R\$ 242.069.000	R\$	R\$ 242.069.000
1.500.0100 - RECURSOS NÃO VINCULADOS DE IMPOSTOS - RECEITAS ORDINÁRIAS	R\$ 221.524.000	R\$	R\$ 221.524.000
1.753.0161 - RECURSOS PROVENIENTES DE TAXAS E CONTRIBUIÇÕES - TAXAS POR SERVIÇOS PÚBLICOS	R\$ 20.545.000	R\$	R\$ 20.545.000
3 - OUTRAS DESPESAS CORRENTES	R\$ 24.965.000	R\$	R\$ 24.965.000

DESPESAS DO ORÇAMENTO FISCAL E SEGURIDADE SOCIAL POR PODER, ORGÃO, UNIDADE, FONTE E GRUPO DE DESPESA
 (Lei nº 21.527, LDO 2023)

PODER/ÓRGÃO/UNIDADE GRUPO/FONTE	FISCAL	SEGURIDADE	TOTAL
1.500.0100 - RECURSOS NÃO VINCULADOS DE IMPOSTOS - RECEITAS ORDINÁRIAS	R\$ 4.502.000	R\$	R\$ 4.502.000
1.501.0220 - OUTROS RECURSOS NÃO VINCULADOS - DIRETAMENTE ARRECADADOS PRÓPRIOS	R\$ 800.000	R\$	R\$ 800.000
1.700.0290 - OUTRAS TRANSFERÊNCIAS DE CONVÊNIOS OU INSTRUMENTOS CONGÊNERES DA UNIÃO - ADMINISTRAÇÃO INDIRETA	R\$ 288.000	R\$	R\$ 288.000
1.702.0291 - OUTRAS TRANSFERÊNCIAS DE CONVÊNIOS OU INSTRUMENTOS CONGÊNERES DOS MUNICÍPIOS - ADMINSTRITAÇÃO INDIRETA	R\$ 3.701.000	R\$	R\$ 3.701.000
1.703.0292 - OUTRAS TRANSFERÊNCIAS DE CONVÊNIOS OU INSTRUMENTOS CONGÊNERES DE OUTRAS ENTIDADES - ADMINISTRAÇÃO INDIRETA	R\$ 201.000	R\$	R\$ 201.000
1.753.0161 - RECURSOS PROVENIENTES DE TAXAS E CONTRIBUIÇÕES - TAXAS POR SERVIÇOS PÚBLICOS	R\$ 12.473.000	R\$	R\$ 12.473.000
1.799.0142 - OUTRAS VINCULAÇÕES LEGAIS - AÇÕES E PROGRAMAS ESPECÍFICOS	R\$ 3.000.000	R\$	R\$ 3.000.000
4 - INVESTIMENTOS	R\$ 463.000	R\$	R\$ 463.000
1.500.0100 - RECURSOS NÃO VINCULADOS DE IMPOSTOS - RECEITAS ORDINÁRIAS	R\$ 60.000	R\$	R\$ 60.000
1.501.0220 - OUTROS RECURSOS NÃO VINCULADOS - DIRETAMENTE ARRECADADOS PRÓPRIOS	R\$ 10.000	R\$	R\$ 10.000
1.700.0290 - OUTRAS TRANSFERÊNCIAS DE CONVÊNIOS OU INSTRUMENTOS CONGÊNERES DA UNIÃO - ADMINISTRAÇÃO INDIRETA	R\$ 10.000	R\$	R\$ 10.000
1.702.0291 - OUTRAS TRANSFERÊNCIAS DE CONVÊNIOS OU INSTRUMENTOS CONGÊNERES DOS MUNICÍPIOS - ADMINSTRITAÇÃO INDIRETA	R\$ 44.000	R\$	R\$ 44.000
1.703.0292 - OUTRAS TRANSFERÊNCIAS DE CONVÊNIOS OU INSTRUMENTOS CONGÊNERES DE OUTRAS ENTIDADES - ADMINISTRAÇÃO INDIRETA	R\$ 29.000	R\$	R\$ 29.000
1.753.0161 - RECURSOS PROVENIENTES DE TAXAS E CONTRIBUIÇÕES - TAXAS POR SERVIÇOS PÚBLICOS	R\$ 210.000	R\$	R\$ 210.000
1.799.0142 - OUTRAS VINCULAÇÕES LEGAIS - AÇÕES E PROGRAMAS ESPECÍFICOS	R\$ 100.000	R\$	R\$ 100.000

DESPESAS DO ORÇAMENTO FISCAL E SEGURIDADE SOCIAL POR PODER, ORGÃO, UNIDADE, FONTE E GRUPO DE DESPESA
 (Lei nº 21.527, LDO 2023)

PODER/ÓRGÃO/UNIDADE GRUPO/FONTE	FISCAL	SEGURIDADE	TOTAL
5 - INVERSÕES FINANCEIRAS	R\$ 10.000	R\$	R\$ 10.000
1.500.0100 - RECURSOS NÃO VINCULADOS DE IMPOSTOS - RECEITAS ORDINÁRIAS	R\$ 10.000	R\$	R\$ 10.000
9 - RESERVA DE CONTINGÊNCIA	R\$ 5.043.000	R\$	R\$ 5.043.000
1.501.0220 - OUTROS RECURSOS NÃO VINCULADOS - DIRETAMENTE ARRECADADOS PRÓPRIOS	R\$ 781.000	R\$	R\$ 781.000
1.753.0161 - RECURSOS PROVENIENTES DE TAXAS E CONTRIBUIÇÕES - TAXAS POR SERVIÇOS PÚBLICOS	R\$ 396.000	R\$	R\$ 396.000
1.799.0142 - OUTRAS VINCULAÇÕES LEGAIS - AÇÕES E PROGRAMAS ESPECÍFICOS	R\$ 3.866.000	R\$	R\$ 3.866.000
3261 - AGÊNCIA GOIANA DE DEFESA AGROPECUÁRIA - AGRODEFESA	R\$ 154.435.000	R\$	R\$ 154.435.000
1 - PESSOAL E ENCARGOS SOCIAIS	R\$ 133.832.000	R\$	R\$ 133.832.000
1.500.0100 - RECURSOS NÃO VINCULADOS DE IMPOSTOS - RECEITAS ORDINÁRIAS	R\$ 113.287.000	R\$	R\$ 113.287.000
1.753.0161 - RECURSOS PROVENIENTES DE TAXAS E CONTRIBUIÇÕES - TAXAS POR SERVIÇOS PÚBLICOS	R\$ 20.545.000	R\$	R\$ 20.545.000
3 - OUTRAS DESPESAS CORRENTES	R\$ 15.830.000	R\$	R\$ 15.830.000
1.500.0100 - RECURSOS NÃO VINCULADOS DE IMPOSTOS - RECEITAS ORDINÁRIAS	R\$ 80.000	R\$	R\$ 80.000
1.700.0290 - OUTRAS TRANSFERÊNCIAS DE CONVÊNIOS OU INSTRUMENTOS CONGÊNERES DA UNIÃO - ADMINISTRAÇÃO INDIRECTA	R\$ 277.000	R\$	R\$ 277.000
1.753.0161 - RECURSOS PROVENIENTES DE TAXAS E CONTRIBUIÇÕES - TAXAS POR SERVIÇOS PÚBLICOS	R\$ 12.473.000	R\$	R\$ 12.473.000
1.799.0142 - OUTRAS VINCULAÇÕES LEGAIS - AÇÕES E PROGRAMAS ESPECÍFICOS	R\$ 3.000.000	R\$	R\$ 3.000.000
4 - INVESTIMENTOS	R\$ 340.000	R\$	R\$ 340.000
1.500.0100 - RECURSOS NÃO VINCULADOS DE IMPOSTOS - RECEITAS ORDINÁRIAS	R\$ 20.000	R\$	R\$ 20.000
1.700.0290 - OUTRAS TRANSFERÊNCIAS DE CONVÊNIOS OU INSTRUMENTOS CONGÊNERES DA UNIÃO - ADMINISTRAÇÃO INDIRECTA	R\$ 10.000	R\$	R\$ 10.000

DESPESAS DO ORÇAMENTO FISCAL E SEGURIDADE SOCIAL POR PODER, ORGÃO, UNIDADE, FONTE E GRUPO DE DESPESA
 (Lei nº 21.527, LDO 2023)

PODER/ÓRGÃO/UNIDADE GRUPO/FONTE	FISCAL	SEGURIDADE	TOTAL
1.753.0161 - RECURSOS PROVENIENTES DE TAXAS E CONTRIBUIÇÕES - TAXAS POR SERVIÇOS PÚBLICOS	R\$ 210.000	R\$	R\$ 210.000
1.799.0142 - OUTRAS VINCULAÇÕES LEGAIS - AÇÕES E PROGRAMAS ESPECÍFICOS	R\$ 100.000	R\$	R\$ 100.000
9 - RESERVA DE CONTINGÊNCIA	R\$ 4.433.000	R\$	R\$ 4.433.000
1.501.0220 - OUTROS RECURSOS NÃO VINCULADOS - DIRETAMENTE ARRECADADOS PRÓPRIOS	R\$ 171.000	R\$	R\$ 171.000
1.753.0161 - RECURSOS PROVENIENTES DE TAXAS E CONTRIBUIÇÕES - TAXAS POR SERVIÇOS PÚBLICOS	R\$ 396.000	R\$	R\$ 396.000
1.799.0142 - OUTRAS VINCULAÇÕES LEGAIS - AÇÕES E PROGRAMAS ESPECÍFICOS	R\$ 3.866.000	R\$	R\$ 3.866.000
3262 - AGÊNCIA GOIANA DE ASSISTÊNCIA TÉCNICA, EXTENSÃO RURAL E PESQUISA AGROPECUÁRIA - EMATER	R\$ 118.115.000	R\$	R\$ 118.115.000
1 - PESSOAL E ENCARGOS SOCIAIS	R\$ 108.237.000	R\$	R\$ 108.237.000
1.500.0100 - RECURSOS NÃO VINCULADOS DE IMPOSTOS - RECEITAS ORDINÁRIAS	R\$ 108.237.000	R\$	R\$ 108.237.000
3 - OUTRAS DESPESAS CORRENTES	R\$ 9.135.000	R\$	R\$ 9.135.000
1.500.0100 - RECURSOS NÃO VINCULADOS DE IMPOSTOS - RECEITAS ORDINÁRIAS	R\$ 4.422.000	R\$	R\$ 4.422.000
1.501.0220 - OUTROS RECURSOS NÃO VINCULADOS - DIRETAMENTE ARRECADADOS PRÓPRIOS	R\$ 800.000	R\$	R\$ 800.000
1.700.0290 - OUTRAS TRANSFERÊNCIAS DE CONVÊNIOS OU INSTRUMENTOS CONGÊNERES DA UNIÃO - ADMINISTRAÇÃO INDIRETA	R\$ 11.000	R\$	R\$ 11.000
1.702.0291 - OUTRAS TRANSFERÊNCIAS DE CONVÊNIOS OU INSTRUMENTOS CONGÊNERES DOS MUNICÍPIOS - ADMINSTRACÃO INDIRETA	R\$ 3.701.000	R\$	R\$ 3.701.000
1.703.0292 - OUTRAS TRANSFERÊNCIAS DE CONVÊNIOS OU INSTRUMENTOS CONGÊNERES DE OUTRAS ENTIDADES - ADMINISTRAÇÃO INDIRETA	R\$ 201.000	R\$	R\$ 201.000
4 - INVESTIMENTOS	R\$ 123.000	R\$	R\$ 123.000

DESPESAS DO ORÇAMENTO FISCAL E SEGURIDADE SOCIAL POR PODER, ORGÃO, UNIDADE, FONTE E GRUPO DE DESPESA
 (Lei nº 21.527, LDO 2023)

PODER/ÓRGÃO/UNIDADE GRUPO/FONTE	FISCAL	SEGURIDADE	TOTAL
1.500.0100 - RECURSOS NÃO VINCULADOS DE IMPOSTOS - RECEITAS ORDINÁRIAS	R\$ 40.000	R\$	R\$ 40.000
1.501.0220 - OUTROS RECURSOS NÃO VINCULADOS - DIRETAMENTE ARRECADADOS PRÓPRIOS	R\$ 10.000	R\$	R\$ 10.000
1.702.0291 - OUTRAS TRANSFERÊNCIAS DE CONVÊNIOS OU INSTRUMENTOS CONGÊNERES DOS MUNICÍPIOS - ADMINISTRAÇÃO INDIRETA	R\$ 44.000	R\$	R\$ 44.000
1.703.0292 - OUTRAS TRANSFERÊNCIAS DE CONVÊNIOS OU INSTRUMENTOS CONGÊNERES DE OUTRAS ENTIDADES - ADMINISTRAÇÃO INDIRETA	R\$ 29.000	R\$	R\$ 29.000
5 - INVERSÕES FINANCEIRAS	R\$ 10.000	R\$	R\$ 10.000
1.500.0100 - RECURSOS NÃO VINCULADOS DE IMPOSTOS - RECEITAS ORDINÁRIAS	R\$ 10.000	R\$	R\$ 10.000
9 - RESERVA DE CONTINGÊNCIA	R\$ 610.000	R\$	R\$ 610.000
1.501.0220 - OUTROS RECURSOS NÃO VINCULADOS - DIRETAMENTE ARRECADADOS PRÓPRIOS	R\$ 610.000	R\$	R\$ 610.000
3300 - SECRETARIA DE ESTADO DE INDÚSTRIA, COMÉRCIO E SERVIÇOS	R\$ 431.604.000	R\$	R\$ 431.604.000
1 - PESSOAL E ENCARGOS SOCIAIS	R\$ 27.496.000	R\$	R\$ 27.496.000
1.500.0100 - RECURSOS NÃO VINCULADOS DE IMPOSTOS - RECEITAS ORDINÁRIAS	R\$ 27.496.000	R\$	R\$ 27.496.000
3 - OUTRAS DESPESAS CORRENTES	R\$ 8.710.000	R\$	R\$ 8.710.000
1.500.0100 - RECURSOS NÃO VINCULADOS DE IMPOSTOS - RECEITAS ORDINÁRIAS	R\$ 1.300.000	R\$	R\$ 1.300.000
1.501.0129 - OUTROS RECURSOS NÃO VINCULADOS - CONCESSÕES, PERMISSÕES E DELEGAÇÕES	R\$ 20.000	R\$	R\$ 20.000
1.501.0136 - OUTROS RECURSOS NÃO VINCULADOS - AMORTIZAÇÕES	R\$ 20.000	R\$	R\$ 20.000
1.753.0139 - RECURSOS PROVENIENTES DE TAXAS E CONTRIBUIÇÕES - EMOLUMENTOS FOMENTAR	R\$ 80.000	R\$	R\$ 80.000
1.753.0161 - RECURSOS PROVENIENTES DE TAXAS E CONTRIBUIÇÕES - TAXAS POR SERVIÇOS PÚBLICOS	R\$ 6.143.000	R\$	R\$ 6.143.000
1.759.0141 - RECURSOS VINCULADOS A FUNDOS	R\$ 1.147.000	R\$	R\$ 1.147.000

DESPESAS DO ORÇAMENTO FISCAL E SEGURIDADE SOCIAL POR PODER, ORGÃO, UNIDADE, FONTE E GRUPO DE DESPESA
 (Lei nº 21.527, LDO 2023)

PODER/ÓRGÃO/UNIDADE	GRUPO/FONTE	FISCAL	SEGURIDADE	TOTAL
4 - INVESTIMENTOS		R\$ 105.130.000	R\$	R\$ 105.130.000
	1.500.0100 - RECURSOS NÃO VINCULADOS DE IMPOSTOS - RECEITAS ORDINÁRIAS	R\$ 10.000	R\$	R\$ 10.000
	1.501.0129 - OUTROS RECURSOS NÃO VINCULADOS - CONCESSÕES, PERMISSÕES E DELEGAÇÕES	R\$ 10.000	R\$	R\$ 10.000
	1.501.0136 - OUTROS RECURSOS NÃO VINCULADOS - AMORTIZAÇÕES	R\$ 50.000	R\$	R\$ 50.000
	1.753.0161 - RECURSOS PROVENIENTES DE TAXAS E CONTRIBUIÇÕES - TAXAS POR SERVIÇOS PÚBLICOS	R\$ 50.000	R\$	R\$ 50.000
	1.759.0141 - RECURSOS VINCULADOS A FUNDOS	R\$ 10.000	R\$	R\$ 10.000
	1.761.0156 - RECURSOS VINCULADOS AO FUNDO DE COMBATE E ERRADICAÇÃO DA POBREZA - OUTROS RECURSOS DO PROTEGE	R\$ 105.000.000	R\$	R\$ 105.000.000
9 - RESERVA DE CONTINGÊNCIA		R\$ 290.268.000	R\$	R\$ 290.268.000
	1.501.0129 - OUTROS RECURSOS NÃO VINCULADOS - CONCESSÕES, PERMISSÕES E DELEGAÇÕES	R\$ 2.135.000	R\$	R\$ 2.135.000
	1.501.0136 - OUTROS RECURSOS NÃO VINCULADOS - AMORTIZAÇÕES	R\$ 15.677.000	R\$	R\$ 15.677.000
	1.753.0139 - RECURSOS PROVENIENTES DE TAXAS E CONTRIBUIÇÕES - EMOLUMENTOS FOMENTAR	R\$ 5.400.000	R\$	R\$ 5.400.000
	1.753.0161 - RECURSOS PROVENIENTES DE TAXAS E CONTRIBUIÇÕES - TAXAS POR SERVIÇOS PÚBLICOS	R\$ 223.522.000	R\$	R\$ 223.522.000
	1.759.0141 - RECURSOS VINCULADOS A FUNDOS	R\$ 43.534.000	R\$	R\$ 43.534.000
3301 - GABINETE DO SECRETÁRIO DE ESTADO DE INDÚSTRIA, COMÉRCIO E SERVIÇOS		R\$ 135.971.000	R\$	R\$ 135.971.000
1 - PESSOAL E ENCARGOS SOCIAIS		R\$ 27.496.000	R\$	R\$ 27.496.000
	1.500.0100 - RECURSOS NÃO VINCULADOS DE IMPOSTOS - RECEITAS ORDINÁRIAS	R\$ 27.496.000	R\$	R\$ 27.496.000
3 - OUTRAS DESPESAS CORRENTES		R\$ 1.320.000	R\$	R\$ 1.320.000

DESPESAS DO ORÇAMENTO FISCAL E SEGURIDADE SOCIAL POR PODER, ORGÃO, UNIDADE, FONTE E GRUPO DE DESPESA
 (Lei nº 21.527, LDO 2023)

PODER/ÓRGÃO/UNIDADE GRUPO/FONTE	FISCAL	SEGURIDADE	TOTAL
1.500.0100 - RECURSOS NÃO VINCULADOS DE IMPOSTOS - RECEITAS ORDINÁRIAS	R\$ 1.300.000	R\$	R\$ 1.300.000
1.501.0129 - OUTROS RECURSOS NÃO VINCULADOS - CONCESSÕES, PERMISSÕES E DELEGAÇÕES	R\$ 20.000	R\$	R\$ 20.000
4 - INVESTIMENTOS	R\$ 105.020.000	R\$	R\$ 105.020.000
1.500.0100 - RECURSOS NÃO VINCULADOS DE IMPOSTOS - RECEITAS ORDINÁRIAS	R\$ 10.000	R\$	R\$ 10.000
1.501.0129 - OUTROS RECURSOS NÃO VINCULADOS - CONCESSÕES, PERMISSÕES E DELEGAÇÕES	R\$ 10.000	R\$	R\$ 10.000
1.761.0156 - RECURSOS VINCULADOS AO FUNDO DE COMBATE E ERRADICAÇÃO DA POBREZA - OUTROS RECURSOS DO PROTEGE	R\$ 105.000.000	R\$	R\$ 105.000.000
9 - RESERVA DE CONTINGÊNCIA	R\$ 2.135.000	R\$	R\$ 2.135.000
1.501.0129 - OUTROS RECURSOS NÃO VINCULADOS - CONCESSÕES, PERMISSÕES E DELEGAÇÕES	R\$ 2.135.000	R\$	R\$ 2.135.000
3350 - FUNDO DE PARTICIPAÇÃO E FOMENTO À INDUSTRIALIZAÇÃO DO ESTADO DE GOIÁS - FOMENTAR	R\$ 18.537.000	R\$	R\$ 18.537.000
3 - OUTRAS DESPESAS CORRENTES	R\$ 222.000	R\$	R\$ 222.000
1.501.0136 - OUTROS RECURSOS NÃO VINCULADOS - AMORTIZAÇÕES	R\$ 10.000	R\$	R\$ 10.000
1.753.0139 - RECURSOS PROVENIENTES DE TAXAS E CONTRIBUIÇÕES - EMOLUMENTOS FOMENTAR	R\$ 80.000	R\$	R\$ 80.000
1.759.0141 - RECURSOS VINCULADOS A FUNDOS	R\$ 132.000	R\$	R\$ 132.000
4 - INVESTIMENTOS	R\$ 30.000	R\$	R\$ 30.000
1.501.0136 - OUTROS RECURSOS NÃO VINCULADOS - AMORTIZAÇÕES	R\$ 20.000	R\$	R\$ 20.000
1.759.0141 - RECURSOS VINCULADOS A FUNDOS	R\$ 10.000	R\$	R\$ 10.000

DESPESAS DO ORÇAMENTO FISCAL E SEGURIDADE SOCIAL POR PODER, ORGÃO, UNIDADE, FONTE E GRUPO DE DESPESA
 (Lei nº 21.527, LDO 2023)

PODER/ÓRGÃO/UNIDADE GRUPO/FONTE	FISCAL	SEGURIDADE	TOTAL
9 - RESERVA DE CONTINGÊNCIA	R\$ 18.285.000	R\$	R\$ 18.285.000
1.501.0136 - OUTROS RECURSOS NÃO VINCULADOS - AMORTIZAÇÕES	R\$ 6.363.000	R\$	R\$ 6.363.000
1.753.0139 - RECURSOS PROVENIENTES DE TAXAS E CONTRIBUIÇÕES - EMOLUMENTOS FOMENTAR	R\$ 5.400.000	R\$	R\$ 5.400.000
1.759.0141 - RECURSOS VINCULADOS A FUNDOS	R\$ 6.522.000	R\$	R\$ 6.522.000
3351 - FUNDO DE DESENVOLVIMENTO DE ATIVIDADES INDUSTRIAIS - FUNPRODUZIR	R\$ 277.096.000	R\$	R\$ 277.096.000
3 - OUTRAS DESPESAS CORRENTES	R\$ 7.168.000	R\$	R\$ 7.168.000
1.501.0136 - OUTROS RECURSOS NÃO VINCULADOS - AMORTIZAÇÕES	R\$ 10.000	R\$	R\$ 10.000
1.753.0161 - RECURSOS PROVENIENTES DE TAXAS E CONTRIBUIÇÕES - TAXAS POR SERVIÇOS PÚBLICOS	R\$ 6.143.000	R\$	R\$ 6.143.000
1.759.0141 - RECURSOS VINCULADOS A FUNDOS	R\$ 1.015.000	R\$	R\$ 1.015.000
4 - INVESTIMENTOS	R\$ 80.000	R\$	R\$ 80.000
1.501.0136 - OUTROS RECURSOS NÃO VINCULADOS - AMORTIZAÇÕES	R\$ 30.000	R\$	R\$ 30.000
1.753.0161 - RECURSOS PROVENIENTES DE TAXAS E CONTRIBUIÇÕES - TAXAS POR SERVIÇOS PÚBLICOS	R\$ 50.000	R\$	R\$ 50.000
9 - RESERVA DE CONTINGÊNCIA	R\$ 269.848.000	R\$	R\$ 269.848.000
1.501.0136 - OUTROS RECURSOS NÃO VINCULADOS - AMORTIZAÇÕES	R\$ 9.314.000	R\$	R\$ 9.314.000
1.753.0161 - RECURSOS PROVENIENTES DE TAXAS E CONTRIBUIÇÕES - TAXAS POR SERVIÇOS PÚBLICOS	R\$ 223.522.000	R\$	R\$ 223.522.000
1.759.0141 - RECURSOS VINCULADOS A FUNDOS	R\$ 37.012.000	R\$	R\$ 37.012.000
3360 - SECRETARIA DE ESTADO DE INDÚSTRIA, COMÉRCIO E SERVIÇOS - ENTIDADES JURISDICIONADAS	R\$ 69.485.000	R\$	R\$ 69.485.000

DESPESAS DO ORÇAMENTO FISCAL E SEGURIDADE SOCIAL POR PODER, ORGÃO, UNIDADE, FONTE E GRUPO DE DESPESA
 (Lei nº 21.527, LDO 2023)

PODER/ÓRGÃO/UNIDADE GRUPO/FONTE	FISCAL	SEGURIDADE	TOTAL
1 - PESSOAL E ENCARGOS SOCIAIS	R\$ 29.399.000	R\$	R\$ 29.399.000
1.500.0100 - RECURSOS NÃO VINCULADOS DE IMPOSTOS - RECEITAS ORDINÁRIAS	R\$ 14.817.000	R\$	R\$ 14.817.000
1.753.0161 - RECURSOS PROVENIENTES DE TAXAS E CONTRIBUIÇÕES - TAXAS POR SERVIÇOS PÚBLICOS	R\$ 14.582.000	R\$	R\$ 14.582.000
3 - OUTRAS DESPESAS CORRENTES	R\$ 19.166.000	R\$	R\$ 19.166.000
1.500.0100 - RECURSOS NÃO VINCULADOS DE IMPOSTOS - RECEITAS ORDINÁRIAS	R\$ 6.819.000	R\$	R\$ 6.819.000
1.753.0161 - RECURSOS PROVENIENTES DE TAXAS E CONTRIBUIÇÕES - TAXAS POR SERVIÇOS PÚBLICOS	R\$ 5.501.000	R\$	R\$ 5.501.000
1.799.0164 - OUTRAS VINCULAÇÕES LEGAIS - CONTRIBUIÇÃO PRODUIR	R\$ 6.846.000	R\$	R\$ 6.846.000
4 - INVESTIMENTOS	R\$ 3.471.000	R\$	R\$ 3.471.000
1.500.0100 - RECURSOS NÃO VINCULADOS DE IMPOSTOS - RECEITAS ORDINÁRIAS	R\$ 530.000	R\$	R\$ 530.000
1.700.0290 - OUTRAS TRANSFERÊNCIAS DE CONVÊNIOS OU INSTRUMENTOS CONGÊNERES DA UNIÃO - ADMINISTRAÇÃO INDIRETA	R\$ 2.571.000	R\$	R\$ 2.571.000
1.753.0161 - RECURSOS PROVENIENTES DE TAXAS E CONTRIBUIÇÕES - TAXAS POR SERVIÇOS PÚBLICOS	R\$ 300.000	R\$	R\$ 300.000
1.799.0164 - OUTRAS VINCULAÇÕES LEGAIS - CONTRIBUIÇÃO PRODUIR	R\$ 70.000	R\$	R\$ 70.000
9 - RESERVA DE CONTINGÊNCIA	R\$ 17.449.000	R\$	R\$ 17.449.000
1.501.0220 - OUTROS RECURSOS NÃO VINCULADOS - DIRETAMENTE ARRECADADOS PRÓPRIOS	R\$ 27.000	R\$	R\$ 27.000
1.753.0161 - RECURSOS PROVENIENTES DE TAXAS E CONTRIBUIÇÕES - TAXAS POR SERVIÇOS PÚBLICOS	R\$ 17.422.000	R\$	R\$ 17.422.000
3361 - GOIÁS TURISMO - AGÊNCIA ESTADUAL DE TURISMO	R\$ 36.787.000	R\$	R\$ 36.787.000
1 - PESSOAL E ENCARGOS SOCIAIS	R\$ 14.817.000	R\$	R\$ 14.817.000
1.500.0100 - RECURSOS NÃO VINCULADOS DE IMPOSTOS - RECEITAS ORDINÁRIAS	R\$ 14.817.000	R\$	R\$ 14.817.000

DESPESAS DO ORÇAMENTO FISCAL E SEGURIDADE SOCIAL POR PODER, ORGÃO, UNIDADE, FONTE E GRUPO DE DESPESA
 (Lei nº 21.527, LDO 2023)

PODER/ÓRGÃO/UNIDADE GRUPO/FONTE	FISCAL	SEGURIDADE	TOTAL
3 - OUTRAS DESPESAS CORRENTES	R\$ 14.045.000	R\$	R\$ 14.045.000
1.500.0100 - RECURSOS NÃO VINCULADOS DE IMPOSTOS - RECEITAS ORDINÁRIAS	R\$ 6.819.000	R\$	R\$ 6.819.000
1.753.0161 - RECURSOS PROVENIENTES DE TAXAS E CONTRIBUIÇÕES - TAXAS POR SERVIÇOS PÚBLICOS	R\$ 380.000	R\$	R\$ 380.000
1.799.0164 - OUTRAS VINCULAÇÕES LEGAIS - CONTRIBUIÇÃO PRODUIR	R\$ 6.846.000	R\$	R\$ 6.846.000
4 - INVESTIMENTOS	R\$ 3.221.000	R\$	R\$ 3.221.000
1.500.0100 - RECURSOS NÃO VINCULADOS DE IMPOSTOS - RECEITAS ORDINÁRIAS	R\$ 530.000	R\$	R\$ 530.000
1.700.0290 - OUTRAS TRANSFERÊNCIAS DE CONVÊNIOS OU INSTRUMENTOS CONGÊNERES DA UNIÃO - ADMINISTRAÇÃO INDIRECTA	R\$ 2.571.000	R\$	R\$ 2.571.000
1.753.0161 - RECURSOS PROVENIENTES DE TAXAS E CONTRIBUIÇÕES - TAXAS POR SERVIÇOS PÚBLICOS	R\$ 50.000	R\$	R\$ 50.000
1.799.0164 - OUTRAS VINCULAÇÕES LEGAIS - CONTRIBUIÇÃO PRODUIR	R\$ 70.000	R\$	R\$ 70.000
9 - RESERVA DE CONTINGÊNCIA	R\$ 4.704.000	R\$	R\$ 4.704.000
1.753.0161 - RECURSOS PROVENIENTES DE TAXAS E CONTRIBUIÇÕES - TAXAS POR SERVIÇOS PÚBLICOS	R\$ 4.704.000	R\$	R\$ 4.704.000
3362 - JUNTA COMERCIAL DO ESTADO DE GOIÁS - JUCEG	R\$ 32.698.000	R\$	R\$ 32.698.000
1 - PESSOAL E ENCARGOS SOCIAIS	R\$ 14.582.000	R\$	R\$ 14.582.000
1.753.0161 - RECURSOS PROVENIENTES DE TAXAS E CONTRIBUIÇÕES - TAXAS POR SERVIÇOS PÚBLICOS	R\$ 14.582.000	R\$	R\$ 14.582.000
3 - OUTRAS DESPESAS CORRENTES	R\$ 5.121.000	R\$	R\$ 5.121.000
1.753.0161 - RECURSOS PROVENIENTES DE TAXAS E CONTRIBUIÇÕES - TAXAS POR SERVIÇOS PÚBLICOS	R\$ 5.121.000	R\$	R\$ 5.121.000
4 - INVESTIMENTOS	R\$ 250.000	R\$	R\$ 250.000

DESPESAS DO ORÇAMENTO FISCAL E SEGURIDADE SOCIAL POR PODER, ORGÃO, UNIDADE, FONTE E GRUPO DE DESPESA
 (Lei nº 21.527, LDO 2023)

PODER/ÓRGÃO/UNIDADE GRUPO/FONTE	FISCAL	SEGURIDADE	TOTAL
1.753.0161 - RECURSOS PROVENIENTES DE TAXAS E CONTRIBUIÇÕES - TAXAS POR SERVIÇOS PÚBLICOS	R\$ 250.000	R\$	R\$ 250.000
9 - RESERVA DE CONTINGÊNCIA	R\$ 12.745.000	R\$	R\$ 12.745.000
1.501.0220 - OUTROS RECURSOS NÃO VINCULADOS - DIRETAMENTE ARRECADADOS PRÓPRIOS	R\$ 27.000	R\$	R\$ 27.000
1.753.0161 - RECURSOS PROVENIENTES DE TAXAS E CONTRIBUIÇÕES - TAXAS POR SERVIÇOS PÚBLICOS	R\$ 12.718.000	R\$	R\$ 12.718.000
4000 - SECRETARIA-GERAL DA GOVERNADORIA	R\$ 184.252.000	R\$ 120.000	R\$ 184.372.000
1 - PESSOAL E ENCARGOS SOCIAIS	R\$ 40.503.000	R\$	R\$ 40.503.000
1.500.0100 - RECURSOS NÃO VINCULADOS DE IMPOSTOS - RECEITAS ORDINÁRIAS	R\$ 40.503.000	R\$	R\$ 40.503.000
3 - OUTRAS DESPESAS CORRENTES	R\$ 140.316.000	R\$ 120.000	R\$ 140.436.000
1.500.0100 - RECURSOS NÃO VINCULADOS DE IMPOSTOS - RECEITAS ORDINÁRIAS	R\$ 131.355.000	R\$ 120.000	R\$ 131.475.000
1.700.0280 - OUTRAS TRANSFERÊNCIAS DE CONVÊNIOS OU INSTRUMENTOS CONGÊNERES DA UNIÃO - ADMINISTRAÇÃO DIRETA	R\$ 10.000	R\$	R\$ 10.000
1.761.0156 - RECURSOS VINCULADOS AO FUNDO DE COMBATE E ERRADICAÇÃO DA POBREZA - OUTROS RECURSOS DO PROTEGE	R\$ 8.951.000	R\$	R\$ 8.951.000
4 - INVESTIMENTOS	R\$ 3.413.000	R\$	R\$ 3.413.000
1.500.0100 - RECURSOS NÃO VINCULADOS DE IMPOSTOS - RECEITAS ORDINÁRIAS	R\$ 3.373.000	R\$	R\$ 3.373.000
1.700.0280 - OUTRAS TRANSFERÊNCIAS DE CONVÊNIOS OU INSTRUMENTOS CONGÊNERES DA UNIÃO - ADMINISTRAÇÃO DIRETA	R\$ 40.000	R\$	R\$ 40.000
5 - INVERSÕES FINANCEIRAS	R\$ 20.000	R\$	R\$ 20.000
1.500.0100 - RECURSOS NÃO VINCULADOS DE IMPOSTOS - RECEITAS ORDINÁRIAS	R\$ 20.000	R\$	R\$ 20.000
4001 - GABINETE DO CHEFE DA SECRETARIA-GERAL DA GOVERNADORIA	R\$ 184.252.000	R\$ 120.000	R\$ 184.372.000

DESPESAS DO ORÇAMENTO FISCAL E SEGURIDADE SOCIAL POR PODER, ORGÃO, UNIDADE, FONTE E GRUPO DE DESPESA
 (Lei nº 21.527, LDO 2023)

PODER/ÓRGÃO/UNIDADE GRUPO/FONTE	FISCAL	SEGURIDADE	TOTAL
1 - PESSOAL E ENCARGOS SOCIAIS	R\$ 40.503.000	R\$	R\$ 40.503.000
1.500.0100 - RECURSOS NÃO VINCULADOS DE IMPOSTOS - RECEITAS ORDINÁRIAS	R\$ 40.503.000	R\$	R\$ 40.503.000
3 - OUTRAS DESPESAS CORRENTES	R\$ 140.316.000	R\$ 120.000	R\$ 140.436.000
1.500.0100 - RECURSOS NÃO VINCULADOS DE IMPOSTOS - RECEITAS ORDINÁRIAS	R\$ 131.355.000	R\$ 120.000	R\$ 131.475.000
1.700.0280 - OUTRAS TRANSFERÊNCIAS DE CONVÊNIOS OU INSTRUMENTOS CONGÊNERES DA UNIÃO - ADMINISTRAÇÃO DIRETA	R\$ 10.000	R\$	R\$ 10.000
1.761.0156 - RECURSOS VINCULADOS AO FUNDO DE COMBATE E ERRADICAÇÃO DA POBREZA - OUTROS RECURSOS DO PROTEGE	R\$ 8.951.000	R\$	R\$ 8.951.000
4 - INVESTIMENTOS	R\$ 3.413.000	R\$	R\$ 3.413.000
1.500.0100 - RECURSOS NÃO VINCULADOS DE IMPOSTOS - RECEITAS ORDINÁRIAS	R\$ 3.373.000	R\$	R\$ 3.373.000
1.700.0280 - OUTRAS TRANSFERÊNCIAS DE CONVÊNIOS OU INSTRUMENTOS CONGÊNERES DA UNIÃO - ADMINISTRAÇÃO DIRETA	R\$ 40.000	R\$	R\$ 40.000
5 - INVERSÕES FINANCEIRAS	R\$ 20.000	R\$	R\$ 20.000
1.500.0100 - RECURSOS NÃO VINCULADOS DE IMPOSTOS - RECEITAS ORDINÁRIAS	R\$ 20.000	R\$	R\$ 20.000
4060 - SECRETARIA-GERAL DA GOVERNADORIA - ENTIDADES JURISDICIONADAS	R\$ 1.081.933.000	R\$ 269.000	R\$ 1.082.202.000
1 - PESSOAL E ENCARGOS SOCIAIS	R\$ 190.581.000	R\$ 259.000	R\$ 190.840.000
1.500.0100 - RECURSOS NÃO VINCULADOS DE IMPOSTOS - RECEITAS ORDINÁRIAS	R\$ 175.473.000	R\$ 259.000	R\$ 175.732.000
1.501.0220 - OUTROS RECURSOS NÃO VINCULADOS - DIRETAMENTE ARRECADADOS PRÓPRIOS	R\$ 15.108.000	R\$	R\$ 15.108.000
3 - OUTRAS DESPESAS CORRENTES	R\$ 672.081.000	R\$ 10.000	R\$ 672.091.000
1.500.0100 - RECURSOS NÃO VINCULADOS DE IMPOSTOS - RECEITAS ORDINÁRIAS	R\$ 235.546.000	R\$ 10.000	R\$ 235.556.000
1.501.0129 - OUTROS RECURSOS NÃO VINCULADOS - CONCESSÕES, PERMISSÕES E DELEGAÇÕES	R\$ 1.403.000	R\$	R\$ 1.403.000
1.501.0220 - OUTROS RECURSOS NÃO VINCULADOS - DIRETAMENTE ARRECADADOS PRÓPRIOS	R\$ 39.833.000	R\$	R\$ 39.833.000

DESPESAS DO ORÇAMENTO FISCAL E SEGURIDADE SOCIAL POR PODER, ORGÃO, UNIDADE, FONTE E GRUPO DE DESPESA
 (Lei nº 21.527, LDO 2023)

PODER/ÓRGÃO/UNIDADE GRUPO/FONTE	FISCAL	SEGURIDADE	TOTAL
1.700.0290 - OUTRAS TRANSFERÊNCIAS DE CONVÊNIOS OU INSTRUMENTOS CONGÊNERES DA UNIÃO - ADMINISTRAÇÃO INDIRECTA	R\$ 14.012.000	R\$	R\$ 14.012.000
1.702.0291 - OUTRAS TRANSFERÊNCIAS DE CONVÊNIOS OU INSTRUMENTOS CONGÊNERES DOS MUNICÍPIOS - ADMINSTRACÃO INDIRECTA	R\$ 10.000	R\$	R\$ 10.000
1.703.0292 - OUTRAS TRANSFERÊNCIAS DE CONVÊNIOS OU INSTRUMENTOS CONGÊNERES DE OUTRAS ENTIDADES - ADMINISTRAÇÃO INDIRECTA	R\$ 8.985.000	R\$	R\$ 8.985.000
1.704.0118 - TRANSFERÊNCIA DA UNIÃO REFERENTE A ROYALTIES DO PETRÓLEO E GÁS NATURAL	R\$ 33.634.000	R\$	R\$ 33.634.000
1.752.0125 - RECURSOS VINCULADOS AO TRÂNSITO	R\$ 119.118.000	R\$	R\$ 119.118.000
1.753.0161 - RECURSOS PROVENIENTES DE TAXAS E CONTRIBUIÇÕES - TAXAS POR SERVIÇOS PÚBLICOS	R\$ 3.000.000	R\$	R\$ 3.000.000
1.761.0156 - RECURSOS VINCULADOS AO FUNDO DE COMBATE E ERRADICAÇÃO DA POBREZA - OUTROS RECURSOS DO PROTEGE	R\$ 216.540.000	R\$	R\$ 216.540.000
4 - INVESTIMENTOS	R\$ 209.011.000	R\$	R\$ 209.011.000
1.500.0100 - RECURSOS NÃO VINCULADOS DE IMPOSTOS - RECEITAS ORDINÁRIAS	R\$ 89.821.000	R\$	R\$ 89.821.000
1.501.0129 - OUTROS RECURSOS NÃO VINCULADOS - CONCESSÕES, PERMISSÕES E DELEGAÇÕES	R\$ 100.000	R\$	R\$ 100.000
1.501.0220 - OUTROS RECURSOS NÃO VINCULADOS - DIRETAMENTE ARRECADADOS PRÓPRIOS	R\$ 2.686.000	R\$	R\$ 2.686.000
1.700.0290 - OUTRAS TRANSFERÊNCIAS DE CONVÊNIOS OU INSTRUMENTOS CONGÊNERES DA UNIÃO - ADMINISTRAÇÃO INDIRECTA	R\$ 9.193.000	R\$	R\$ 9.193.000
1.702.0291 - OUTRAS TRANSFERÊNCIAS DE CONVÊNIOS OU INSTRUMENTOS CONGÊNERES DOS MUNICÍPIOS - ADMINSTRACÃO INDIRECTA	R\$ 11.000	R\$	R\$ 11.000
1.752.0125 - RECURSOS VINCULADOS AO TRÂNSITO	R\$ 10.000.000	R\$	R\$ 10.000.000

DESPESAS DO ORÇAMENTO FISCAL E SEGURIDADE SOCIAL POR PODER, ORGÃO, UNIDADE, FONTE E GRUPO DE DESPESA
 (Lei nº 21.527, LDO 2023)

PODER/ÓRGÃO/UNIDADE GRUPO/FONTE	FISCAL	SEGURIDADE	TOTAL
1.753.0161 - RECURSOS PROVENIENTES DE TAXAS E CONTRIBUIÇÕES - TAXAS POR SERVIÇOS PÚBLICOS	R\$ 13.672.000	R\$	R\$ 13.672.000
1.754.0110 - RECURSOS DE OPERAÇÕES DE CRÉDITO - INTERNAS	R\$ 2.957.000	R\$	R\$ 2.957.000
1.755.0124 - RECURSOS DE ALIENAÇÃO DE BENS/ATIVOS - ADMINISTRAÇÃO DIRETA	R\$ 45.571.000	R\$	R\$ 45.571.000
1.761.0156 - RECURSOS VINCULADOS AO FUNDO DE COMBATE E ERRADICAÇÃO DA POBREZA - OUTROS RECURSOS DO PROTEGE	R\$ 35.000.000	R\$	R\$ 35.000.000
5 - INVERSÕES FINANCEIRAS	R\$ 10.000.000	R\$	R\$ 10.000.000
1.500.0100 - RECURSOS NÃO VINCULADOS DE IMPOSTOS - RECEITAS ORDINÁRIAS	R\$ 10.000.000	R\$	R\$ 10.000.000
9 - RESERVA DE CONTINGÊNCIA	R\$ 260.000	R\$	R\$ 260.000
1.501.0220 - OUTROS RECURSOS NÃO VINCULADOS - DIRETAMENTE ARRECADADOS PRÓPRIOS	R\$ 59.000	R\$	R\$ 59.000
1.756.0227 - RECURSOS DE ALIENAÇÃO DE BENS/ATIVOS - ADMINISTRAÇÃO INDIRETA	R\$ 201.000	R\$	R\$ 201.000
4063 - AGÊNCIA GOIANA DE INFRAESTRUTURA E TRANSPORTES - GOINFRA	R\$ 659.453.000	R\$ 269.000	R\$ 659.722.000
1 - PESSOAL E ENCARGOS SOCIAIS	R\$ 130.014.000	R\$ 259.000	R\$ 130.273.000
1.500.0100 - RECURSOS NÃO VINCULADOS DE IMPOSTOS - RECEITAS ORDINÁRIAS	R\$ 130.014.000	R\$ 259.000	R\$ 130.273.000
3 - OUTRAS DESPESAS CORRENTES	R\$ 357.429.000	R\$ 10.000	R\$ 357.439.000
1.500.0100 - RECURSOS NÃO VINCULADOS DE IMPOSTOS - RECEITAS ORDINÁRIAS	R\$ 198.378.000	R\$ 10.000	R\$ 198.388.000
1.501.0129 - OUTROS RECURSOS NÃO VINCULADOS - CONCESSÕES, PERMISSÕES E DELEGAÇÕES	R\$ 83.000	R\$	R\$ 83.000
1.501.0220 - OUTROS RECURSOS NÃO VINCULADOS - DIRETAMENTE ARRECADADOS PRÓPRIOS	R\$ 2.206.000	R\$	R\$ 2.206.000
1.700.0290 - OUTRAS TRANSFERÊNCIAS DE CONVÊNIOS OU INSTRUMENTOS CONGÊNERES DA UNIÃO - ADMINISTRAÇÃO INDIRETA	R\$ 1.000.000	R\$	R\$ 1.000.000
1.702.0291 - OUTRAS TRANSFERÊNCIAS DE CONVÊNIOS OU INSTRUMENTOS CONGÊNERES DOS MUNICÍPIOS - ADMINISTRATION INDIRETA	R\$ 10.000	R\$	R\$ 10.000

DESPESAS DO ORÇAMENTO FISCAL E SEGURIDADE SOCIAL POR PODER, ORGÃO, UNIDADE, FONTE E GRUPO DE DESPESA
 (Lei nº 21.527, LDO 2023)

PODER/ÓRGÃO/UNIDADE GRUPO/FONTE	FISCAL	SEGURIDADE	TOTAL
1.704.0118 - TRANSFERÊNCIA DA UNIÃO REFERENTE A ROYALTIES DO PETRÓLEO E GÁS NATURAL	R\$ 33.634.000	R\$	R\$ 33.634.000
1.752.0125 - RECURSOS VINCULADOS AO TRÂNSITO	R\$ 119.118.000	R\$	R\$ 119.118.000
1.753.0161 - RECURSOS PROVENIENTES DE TAXAS E CONTRIBUIÇÕES - TAXAS POR SERVIÇOS PÚBLICOS	R\$ 3.000.000	R\$	R\$ 3.000.000
4 - INVESTIMENTOS	R\$ 162.010.000	R\$	R\$ 162.010.000
1.500.0100 - RECURSOS NÃO VINCULADOS DE IMPOSTOS - RECEITAS ORDINÁRIAS	R\$ 80.516.000	R\$	R\$ 80.516.000
1.501.0129 - OUTROS RECURSOS NÃO VINCULADOS - CONCESSÕES, PERMISSÕES E DELEGAÇÕES	R\$ 100.000	R\$	R\$ 100.000
1.700.0290 - OUTRAS TRANSFERÊNCIAS DE CONVÊNIOS OU INSTRUMENTOS CONGÊNERES DA UNIÃO - ADMINISTRAÇÃO INDIRETA	R\$ 9.183.000	R\$	R\$ 9.183.000
1.702.0291 - OUTRAS TRANSFERÊNCIAS DE CONVÊNIOS OU INSTRUMENTOS CONGÊNERES DOS MUNICÍPIOS - ADMINSITRAÇÃO INDIRETA	R\$ 11.000	R\$	R\$ 11.000
1.752.0125 - RECURSOS VINCULADOS AO TRÂNSITO	R\$ 10.000.000	R\$	R\$ 10.000.000
1.753.0161 - RECURSOS PROVENIENTES DE TAXAS E CONTRIBUIÇÕES - TAXAS POR SERVIÇOS PÚBLICOS	R\$ 13.672.000	R\$	R\$ 13.672.000
1.754.0110 - RECURSOS DE OPERAÇÕES DE CRÉDITO - INTERNAS	R\$ 2.957.000	R\$	R\$ 2.957.000
1.755.0124 - RECURSOS DE ALIENAÇÃO DE BENS/ATIVOS - ADMINISTRAÇÃO DIRETA	R\$ 45.571.000	R\$	R\$ 45.571.000
5 - INVERSÕES FINANCEIRAS	R\$ 10.000.000	R\$	R\$ 10.000.000
1.500.0100 - RECURSOS NÃO VINCULADOS DE IMPOSTOS - RECEITAS ORDINÁRIAS	R\$ 10.000.000	R\$	R\$ 10.000.000
4091 - GOIAS TELECOMUNICACOES S.A. - GOIASTELECOM	R\$ 2.670.000	R\$	R\$ 2.670.000
1 - PESSOAL E ENCARGOS SOCIAIS	R\$ 2.010.000	R\$	R\$ 2.010.000
1.500.0100 - RECURSOS NÃO VINCULADOS DE IMPOSTOS - RECEITAS ORDINÁRIAS	R\$ 2.010.000	R\$	R\$ 2.010.000

DESPESAS DO ORÇAMENTO FISCAL E SEGURIDADE SOCIAL POR PODER, ORGÃO, UNIDADE, FONTE E GRUPO DE DESPESA
 (Lei nº 21.527, LDO 2023)

PODER/ÓRGÃO/UNIDADE GRUPO/FONTE	FISCAL	SEGURIDADE	TOTAL
3 - OUTRAS DESPESAS CORRENTES	R\$ 611.000	R\$	R\$ 611.000
1.500.0100 - RECURSOS NÃO VINCULADOS DE IMPOSTOS - RECEITAS ORDINÁRIAS	R\$ 390.000	R\$	R\$ 390.000
1.501.0220 - OUTROS RECURSOS NÃO VINCULADOS - DIRETAMENTE ARRECADADOS PRÓPRIOS	R\$ 221.000	R\$	R\$ 221.000
4 - INVESTIMENTOS	R\$ 49.000	R\$	R\$ 49.000
1.501.0220 - OUTROS RECURSOS NÃO VINCULADOS - DIRETAMENTE ARRECADADOS PRÓPRIOS	R\$ 49.000	R\$	R\$ 49.000
4093 - METROBUS TRANSPORTE COLETIVO S/A	R\$ 89.789.000	R\$	R\$ 89.789.000
1 - PESSOAL E ENCARGOS SOCIAIS	R\$ 24.355.000	R\$	R\$ 24.355.000
1.500.0100 - RECURSOS NÃO VINCULADOS DE IMPOSTOS - RECEITAS ORDINÁRIAS	R\$ 9.247.000	R\$	R\$ 9.247.000
1.501.0220 - OUTROS RECURSOS NÃO VINCULADOS - DIRETAMENTE ARRECADADOS PRÓPRIOS	R\$ 15.108.000	R\$	R\$ 15.108.000
3 - OUTRAS DESPESAS CORRENTES	R\$ 65.025.000	R\$	R\$ 65.025.000
1.500.0100 - RECURSOS NÃO VINCULADOS DE IMPOSTOS - RECEITAS ORDINÁRIAS	R\$ 19.155.000	R\$	R\$ 19.155.000
1.501.0129 - OUTROS RECURSOS NÃO VINCULADOS - CONCESSÕES, PERMISSÕES E DELEGAÇÕES	R\$ 1.320.000	R\$	R\$ 1.320.000
1.501.0220 - OUTROS RECURSOS NÃO VINCULADOS - DIRETAMENTE ARRECADADOS PRÓPRIOS	R\$ 35.599.000	R\$	R\$ 35.599.000
1.703.0292 - OUTRAS TRANSFERÊNCIAS DE CONVÊNIOS OU INSTRUMENTOS CONGÊNERES DE OUTRAS ENTIDADES - ADMINISTRAÇÃO INDIRETA	R\$ 8.951.000	R\$	R\$ 8.951.000
4 - INVESTIMENTOS	R\$ 409.000	R\$	R\$ 409.000
1.501.0220 - OUTROS RECURSOS NÃO VINCULADOS - DIRETAMENTE ARRECADADOS PRÓPRIOS	R\$ 409.000	R\$	R\$ 409.000
4094 - AGÊNCIA GOIANA DE HABITAÇÃO S/A	R\$ 330.021.000	R\$	R\$ 330.021.000
1 - PESSOAL E ENCARGOS SOCIAIS	R\$ 34.202.000	R\$	R\$ 34.202.000
1.500.0100 - RECURSOS NÃO VINCULADOS DE IMPOSTOS - RECEITAS ORDINÁRIAS	R\$ 34.202.000	R\$	R\$ 34.202.000
3 - OUTRAS DESPESAS CORRENTES	R\$ 249.016.000	R\$	R\$ 249.016.000

DESPESAS DO ORÇAMENTO FISCAL E SEGURIDADE SOCIAL POR PODER, ORGÃO, UNIDADE, FONTE E GRUPO DE DESPESA
(Lei nº 21.527, LDO 2023)

PODER/ÓRGÃO/UNIDADE GRUPO/FONTE	FISCAL	SEGURIDADE	TOTAL
1.500.0100 - RECURSOS NÃO VINCULADOS DE IMPOSTOS - RECEITAS ORDINÁRIAS	R\$ 17.623.000	R\$	R\$ 17.623.000
1.501.0220 - OUTROS RECURSOS NÃO VINCULADOS - DIRETAMENTE ARRECADADOS PRÓPRIOS	R\$ 1.807.000	R\$	R\$ 1.807.000
1.700.0290 - OUTRAS TRANSFERÊNCIAS DE CONVÊNIOS OU INSTRUMENTOS CONGÊNERES DA UNIÃO - ADMINISTRAÇÃO INDIRECTA	R\$ 13.012.000	R\$	R\$ 13.012.000
1.703.0292 - OUTRAS TRANSFERÊNCIAS DE CONVÊNIOS OU INSTRUMENTOS CONGÊNERES DE OUTRAS ENTIDADES - ADMINISTRAÇÃO INDIRECTA	R\$ 34.000	R\$	R\$ 34.000
1.761.0156 - RECURSOS VINCULADOS AO FUNDO DE COMBATE E ERRADICAÇÃO DA POBREZA - OUTROS RECURSOS DO PROTEGE	R\$ 216.540.000	R\$	R\$ 216.540.000
4 - INVESTIMENTOS	R\$ 46.543.000	R\$	R\$ 46.543.000
1.500.0100 - RECURSOS NÃO VINCULADOS DE IMPOSTOS - RECEITAS ORDINÁRIAS	R\$ 9.305.000	R\$	R\$ 9.305.000
1.501.0220 - OUTROS RECURSOS NÃO VINCULADOS - DIRETAMENTE ARRECADADOS PRÓPRIOS	R\$ 2.228.000	R\$	R\$ 2.228.000
1.700.0290 - OUTRAS TRANSFERÊNCIAS DE CONVÊNIOS OU INSTRUMENTOS CONGÊNERES DA UNIÃO - ADMINISTRAÇÃO INDIRECTA	R\$ 10.000	R\$	R\$ 10.000
1.761.0156 - RECURSOS VINCULADOS AO FUNDO DE COMBATE E ERRADICAÇÃO DA POBREZA - OUTROS RECURSOS DO PROTEGE	R\$ 35.000.000	R\$	R\$ 35.000.000
9 - RESERVA DE CONTINGÊNCIA	R\$ 260.000	R\$	R\$ 260.000
1.501.0220 - OUTROS RECURSOS NÃO VINCULADOS - DIRETAMENTE ARRECADADOS PRÓPRIOS	R\$ 59.000	R\$	R\$ 59.000
1.756.0227 - RECURSOS DE ALIENAÇÃO DE BENS/ATIVOS - ADMINISTRAÇÃO INDIRECTA	R\$ 201.000	R\$	R\$ 201.000
4063 - AGÊNCIA GOIANA DE INFRAESTRUTURA E TRANSPORTES - GOINFRA	R\$ 286.625.000	R\$	R\$ 286.625.000
3 - OUTRAS DESPESAS CORRENTES	R\$ 286.555.000	R\$	R\$ 286.555.000
1.501.0129 - OUTROS RECURSOS NÃO VINCULADOS - CONCESSÕES, PERMISSÕES E DELEGAÇÕES	R\$ 1.220.000	R\$	R\$ 1.220.000
1.750.0117 - RECURSOS DA CONTRIBUIÇÃO DE INTERVENÇÃO NO DOMÍNIO ECONÔMICO - CIDE	R\$ 33.486.000	R\$	R\$ 33.486.000

DESPESAS DO ORÇAMENTO FISCAL E SEGURIDADE SOCIAL POR PODER, ORGÃO, UNIDADE, FONTE E GRUPO DE DESPESA
 (Lei nº 21.527, LDO 2023)

PODER/ÓRGÃO/UNIDADE	GRUPO/FONTE	FISCAL	SEGURIDADE	TOTAL
	1.752.0125 - RECURSOS VINCULADOS AO TRÂNSITO	R\$ 23.919.000	R\$	R\$ 23.919.000
	1.753.0161 - RECURSOS PROVENIENTES DE TAXAS E CONTRIBUIÇÕES - TAXAS POR SERVIÇOS PÚBLICOS	R\$ 227.930.000	R\$	R\$ 227.930.000
4 - INVESTIMENTOS		R\$ 70.000	R\$	R\$ 70.000
	1.501.0129 - OUTROS RECURSOS NÃO VINCULADOS - CONCESSÕES, PERMISSÕES E DELEGAÇÕES	R\$ 10.000	R\$	R\$ 10.000
	1.750.0117 - RECURSOS DA CONTRIBUIÇÃO DE INTERVENÇÃO NO DOMÍNIO ECONÔMICO - CIDE	R\$ 10.000	R\$	R\$ 10.000
	1.752.0125 - RECURSOS VINCULADOS AO TRÂNSITO	R\$ 10.000	R\$	R\$ 10.000
	1.753.0161 - RECURSOS PROVENIENTES DE TAXAS E CONTRIBUIÇÕES - TAXAS POR SERVIÇOS PÚBLICOS	R\$ 40.000	R\$	R\$ 40.000
4080 - FUNDO CONSTITUCIONAL DE TRANSPORTES - FCT		R\$ 286.625.000	R\$	R\$ 286.625.000
3 - OUTRAS DESPESAS CORRENTES		R\$ 286.555.000	R\$	R\$ 286.555.000
	1.501.0129 - OUTROS RECURSOS NÃO VINCULADOS - CONCESSÕES, PERMISSÕES E DELEGAÇÕES	R\$ 1.220.000	R\$	R\$ 1.220.000
	1.750.0117 - RECURSOS DA CONTRIBUIÇÃO DE INTERVENÇÃO NO DOMÍNIO ECONÔMICO - CIDE	R\$ 33.486.000	R\$	R\$ 33.486.000
	1.752.0125 - RECURSOS VINCULADOS AO TRÂNSITO	R\$ 23.919.000	R\$	R\$ 23.919.000
	1.753.0161 - RECURSOS PROVENIENTES DE TAXAS E CONTRIBUIÇÕES - TAXAS POR SERVIÇOS PÚBLICOS	R\$ 227.930.000	R\$	R\$ 227.930.000
4 - INVESTIMENTOS		R\$ 70.000	R\$	R\$ 70.000
	1.501.0129 - OUTROS RECURSOS NÃO VINCULADOS - CONCESSÕES, PERMISSÕES E DELEGAÇÕES	R\$ 10.000	R\$	R\$ 10.000
	1.750.0117 - RECURSOS DA CONTRIBUIÇÃO DE INTERVENÇÃO NO DOMÍNIO ECONÔMICO - CIDE	R\$ 10.000	R\$	R\$ 10.000
	1.752.0125 - RECURSOS VINCULADOS AO TRÂNSITO	R\$ 10.000	R\$	R\$ 10.000

DESPESAS DO ORÇAMENTO FISCAL E SEGURIDADE SOCIAL POR PODER, ORGÃO, UNIDADE, FONTE E GRUPO DE DESPESA
 (Lei nº 21.527, LDO 2023)

PODER/ÓRGÃO/UNIDADE GRUPO/FONTE	FISCAL	SEGURIDADE	TOTAL
1.753.0161 - RECURSOS PROVENIENTES DE TAXAS E CONTRIBUIÇÕES - TAXAS POR SERVIÇOS PÚBLICOS	R\$ 40.000	R\$	R\$ 40.000
4200 - SECRETARIA DE ESTADO DA RETOMADA	R\$ 112.815.000	R\$	R\$ 112.815.000
1 - PESSOAL E ENCARGOS SOCIAIS	R\$ 24.547.000	R\$	R\$ 24.547.000
1.500.0100 - RECURSOS NÃO VINCULADOS DE IMPOSTOS - RECEITAS ORDINÁRIAS	R\$ 24.547.000	R\$	R\$ 24.547.000
3 - OUTRAS DESPESAS CORRENTES	R\$ 87.578.000	R\$	R\$ 87.578.000
1.500.0100 - RECURSOS NÃO VINCULADOS DE IMPOSTOS - RECEITAS ORDINÁRIAS	R\$ 86.108.000	R\$	R\$ 86.108.000
1.665.0274 - TRANSFERÊNCIAS DE CONVÊNIOS E INSTRUMENTOS CONGÊNERES VINCULADOS À ASSISTÊNCIA SOCIAL - COM ÓRGÃOS FEDERAIS	R\$ 500.000	R\$	R\$ 500.000
1.714.0236 - TRANSFERÊNCIAS FUNDO A FUNDO DE RECURSOS DO FUNDO DE AMPARO AO TRABALHADOR - FAT - CORRENTES	R\$ 970.000	R\$	R\$ 970.000
4 - INVESTIMENTOS	R\$ 690.000	R\$	R\$ 690.000
1.500.0100 - RECURSOS NÃO VINCULADOS DE IMPOSTOS - RECEITAS ORDINÁRIAS	R\$ 540.000	R\$	R\$ 540.000
1.665.0274 - TRANSFERÊNCIAS DE CONVÊNIOS E INSTRUMENTOS CONGÊNERES VINCULADOS À ASSISTÊNCIA SOCIAL - COM ÓRGÃOS FEDERAIS	R\$ 100.000	R\$	R\$ 100.000
1.714.0237 - TRANSFERÊNCIAS FUNDO A FUNDO DE RECURSOS DO FUNDO DE AMPARO AO TRABALHADOR - FAT - CAPITAL	R\$ 50.000	R\$	R\$ 50.000
4201 - GABINETE DO SECRETÁRIO DE ESTADO DA RETOMADA	R\$ 111.755.000	R\$	R\$ 111.755.000
1 - PESSOAL E ENCARGOS SOCIAIS	R\$ 24.547.000	R\$	R\$ 24.547.000
1.500.0100 - RECURSOS NÃO VINCULADOS DE IMPOSTOS - RECEITAS ORDINÁRIAS	R\$ 24.547.000	R\$	R\$ 24.547.000
3 - OUTRAS DESPESAS CORRENTES	R\$ 86.588.000	R\$	R\$ 86.588.000
1.500.0100 - RECURSOS NÃO VINCULADOS DE IMPOSTOS - RECEITAS ORDINÁRIAS	R\$ 86.088.000	R\$	R\$ 86.088.000

DESPESAS DO ORÇAMENTO FISCAL E SEGURIDADE SOCIAL POR PODER, ORGÃO, UNIDADE, FONTE E GRUPO DE DESPESA
(Lei nº 21.527, LDO 2023)

PODER/ÓRGÃO/UNIDADE GRUPO/FONTE	FISCAL	SEGURIDADE	TOTAL
1.665.0274 - TRANSFERÊNCIAS DE CONVÊNIOS E INSTRUMENTOS CONGÊNERES VINCULADOS À ASSISTÊNCIA SOCIAL - COM ÓRGÃOS FEDERAIS	R\$ 500.000	R\$	R\$ 500.000
4 - INVESTIMENTOS	R\$ 620.000	R\$	R\$ 620.000
1.500.0100 - RECURSOS NÃO VINCULADOS DE IMPOSTOS - RECEITAS ORDINÁRIAS	R\$ 520.000	R\$	R\$ 520.000
1.665.0274 - TRANSFERÊNCIAS DE CONVÊNIOS E INSTRUMENTOS CONGÊNERES VINCULADOS À ASSISTÊNCIA SOCIAL - COM ÓRGÃOS FEDERAIS	R\$ 100.000	R\$	R\$ 100.000
4250 - FUNDO ESTADUAL DO TRABALHO	R\$ 1.060.000	R\$	R\$ 1.060.000
3 - OUTRAS DESPESAS CORRENTES	R\$ 990.000	R\$	R\$ 990.000
1.500.0100 - RECURSOS NÃO VINCULADOS DE IMPOSTOS - RECEITAS ORDINÁRIAS	R\$ 20.000	R\$	R\$ 20.000
1.714.0236 - TRANSFERÊNCIAS FUNDO A FUNDO DE RECURSOS DO FUNDO DE AMPARO AO TRABALHADOR - FAT - CORRENTES	R\$ 970.000	R\$	R\$ 970.000
4 - INVESTIMENTOS	R\$ 70.000	R\$	R\$ 70.000
1.500.0100 - RECURSOS NÃO VINCULADOS DE IMPOSTOS - RECEITAS ORDINÁRIAS	R\$ 20.000	R\$	R\$ 20.000
1.714.0237 - TRANSFERÊNCIAS FUNDO A FUNDO DE RECURSOS DO FUNDO DE AMPARO AO TRABALHADOR - FAT - CAPITAL	R\$ 50.000	R\$	R\$ 50.000
PODER JUDICIÁRIO	R\$ 2.987.588.000	R\$ 471.235.000	R\$ 3.458.823.000
1 - PESSOAL E ENCARGOS SOCIAIS	R\$ 1.885.637.000	R\$ 471.235.000	R\$ 2.356.872.000
1.500.0100 - RECURSOS NÃO VINCULADOS DE IMPOSTOS - RECEITAS ORDINÁRIAS	R\$ 1.885.637.000	R\$ 121.079.000	R\$ 2.006.716.000
1.801.0300 - RECURSOS VINCULADOS AO RPPS - FUNDO EM REPARTIÇÃO (PLANO FINANCEIRO)	R\$	R\$ 350.156.000	R\$ 350.156.000
3 - OUTRAS DESPESAS CORRENTES	R\$ 571.194.000	R\$	R\$ 571.194.000
1.500.0100 - RECURSOS NÃO VINCULADOS DE IMPOSTOS - RECEITAS ORDINÁRIAS	R\$ 121.130.000	R\$	R\$ 121.130.000
1.753.0138 - RECURSOS PROVENIENTES DE TAXAS E CONTRIBUIÇÕES - EMOLUMENTOS E	R\$ 100.000.000	R\$	R\$ 100.000.000

DESPESAS DO ORÇAMENTO FISCAL E SEGURIDADE SOCIAL POR PODER, ORGÃO, UNIDADE, FONTE E GRUPO DE DESPESA
 (Lei nº 21.527, LDO 2023)

PODER/ÓRGÃO/UNIDADE GRUPO/FONTE	FISCAL	SEGURIDADE	TOTAL
CUSTAS EXTRAJUDICIAIS			
1.759.0141 - RECURSOS VINCULADOS A FUNDOS	R\$ 49.493.000	R\$	R\$ 49.493.000
1.760.0137 - RECURSOS DE EMOLUMENTOS E TAXAS JUDICIAIS	R\$ 296.571.000	R\$	R\$ 296.571.000
1.799.0142 - OUTRAS VINCULAÇÕES LEGAIS - AÇÕES E PROGRAMAS ESPECÍFICOS	R\$ 4.000.000	R\$	R\$ 4.000.000
4 - INVESTIMENTOS	R\$ 330.030.000	R\$	R\$ 330.030.000
1.760.0137 - RECURSOS DE EMOLUMENTOS E TAXAS JUDICIAIS	R\$ 330.030.000	R\$	R\$ 330.030.000
5 - INVERSÕES FINANCEIRAS	R\$ 36.000	R\$	R\$ 36.000
1.760.0137 - RECURSOS DE EMOLUMENTOS E TAXAS JUDICIAIS	R\$ 36.000	R\$	R\$ 36.000
9 - RESERVA DE CONTINGÊNCIA	R\$ 200.691.000	R\$	R\$ 200.691.000
1.753.0138 - RECURSOS PROVENIENTES DE TAXAS E CONTRIBUIÇÕES - EMOLUMENTOS E CUSTAS EXTRAJUDICIAIS	R\$ 48.294.000	R\$	R\$ 48.294.000
1.755.0124 - RECURSOS DE ALIENAÇÃO DE BENS/ATIVOS - ADMINISTRAÇÃO DIRETA	R\$ 792.000	R\$	R\$ 792.000
1.759.0141 - RECURSOS VINCULADOS A FUNDOS	R\$ 146.255.000	R\$	R\$ 146.255.000
1.799.0142 - OUTRAS VINCULAÇÕES LEGAIS - AÇÕES E PROGRAMAS ESPECÍFICOS	R\$ 5.350.000	R\$	R\$ 5.350.000
0400 - TRIBUNAL DE JUSTIÇA DO ESTADO DE GOIÁS	R\$ 2.987.588.000	R\$ 471.235.000	R\$ 3.458.823.000
1 - PESSOAL E ENCARGOS SOCIAIS	R\$ 1.885.637.000	R\$ 471.235.000	R\$ 2.356.872.000
1.500.0100 - RECURSOS NÃO VINCULADOS DE IMPOSTOS - RECEITAS ORDINÁRIAS	R\$ 1.885.637.000	R\$ 121.079.000	R\$ 2.006.716.000
1.801.0300 - RECURSOS VINCULADOS AO RPPS - FUNDO EM REPARTIÇÃO (PLANO FINANCEIRO)	R\$	R\$ 350.156.000	R\$ 350.156.000
3 - OUTRAS DESPESAS CORRENTES	R\$ 571.194.000	R\$	R\$ 571.194.000
1.500.0100 - RECURSOS NÃO VINCULADOS DE IMPOSTOS - RECEITAS ORDINÁRIAS	R\$ 121.130.000	R\$	R\$ 121.130.000
1.753.0138 - RECURSOS PROVENIENTES DE TAXAS E CONTRIBUIÇÕES - EMOLUMENTOS E CUSTAS EXTRAJUDICIAIS	R\$ 100.000.000	R\$	R\$ 100.000.000
1.759.0141 - RECURSOS VINCULADOS A FUNDOS	R\$ 49.493.000	R\$	R\$ 49.493.000

DESPESAS DO ORÇAMENTO FISCAL E SEGURIDADE SOCIAL POR PODER, ORGÃO, UNIDADE, FONTE E GRUPO DE DESPESA
(Lei nº 21.527, LDO 2023)

PODER/ÓRGÃO/UNIDADE	GRUPO/FONTE	FISCAL	SEGURIDADE	TOTAL
	1.760.0137 - RECURSOS DE EMOLUMENTOS E TAXAS JUDICIAIS	R\$ 296.571.000	R\$	R\$ 296.571.000
	1.799.0142 - OUTRAS VINCULAÇÕES LEGAIS - AÇÕES E PROGRAMAS ESPECÍFICOS	R\$ 4.000.000	R\$	R\$ 4.000.000
4 - INVESTIMENTOS		R\$ 330.030.000	R\$	R\$ 330.030.000
	1.760.0137 - RECURSOS DE EMOLUMENTOS E TAXAS JUDICIAIS	R\$ 330.030.000	R\$	R\$ 330.030.000
5 - INVERSÕES FINANCEIRAS		R\$ 36.000	R\$	R\$ 36.000
	1.760.0137 - RECURSOS DE EMOLUMENTOS E TAXAS JUDICIAIS	R\$ 36.000	R\$	R\$ 36.000
9 - RESERVA DE CONTINGÊNCIA		R\$ 200.691.000	R\$	R\$ 200.691.000
	1.753.0138 - RECURSOS PROVENIENTES DE TAXAS E CONTRIBUIÇÕES - EMOLUMENTOS E CUSTAS EXTRAJUDICIAIS	R\$ 48.294.000	R\$	R\$ 48.294.000
	1.755.0124 - RECURSOS DE ALIENAÇÃO DE BENS/ATIVOS - ADMINISTRAÇÃO DIRETA	R\$ 792.000	R\$	R\$ 792.000
	1.759.0141 - RECURSOS VINCULADOS A FUNDOS	R\$ 146.255.000	R\$	R\$ 146.255.000
	1.799.0142 - OUTRAS VINCULAÇÕES LEGAIS - AÇÕES E PROGRAMAS ESPECÍFICOS	R\$ 5.350.000	R\$	R\$ 5.350.000
0401 - GABINETE DO PRESIDENTE DO TRIBUNAL DE JUSTIÇA DO ESTADO DE GOIÁS		R\$ 2.006.767.000	R\$ 471.235.000	R\$ 2.478.002.000
1 - PESSOAL E ENCARGOS SOCIAIS		R\$ 1.885.637.000	R\$ 471.235.000	R\$ 2.356.872.000
	1.500.0100 - RECURSOS NÃO VINCULADOS DE IMPOSTOS - RECEITAS ORDINÁRIAS	R\$ 1.885.637.000	R\$ 121.079.000	R\$ 2.006.716.000
	1.801.0300 - RECURSOS VINCULADOS AO RPPS - FUNDO EM REPARTIÇÃO (PLANO FINANCEIRO)	R\$	R\$ 350.156.000	R\$ 350.156.000
3 - OUTRAS DESPESAS CORRENTES		R\$ 121.130.000	R\$	R\$ 121.130.000
	1.500.0100 - RECURSOS NÃO VINCULADOS DE IMPOSTOS - RECEITAS ORDINÁRIAS	R\$ 121.130.000	R\$	R\$ 121.130.000
0452 - FUNDO ESPECIAL DE REAPARELHAMENTO E MODERNIZAÇÃO DO PODER JUDICIÁRIO - FUNDESP-PJ		R\$ 980.821.000	R\$	R\$ 980.821.000
3 - OUTRAS DESPESAS CORRENTES		R\$ 450.064.000	R\$	R\$ 450.064.000
	1.753.0138 - RECURSOS PROVENIENTES DE TAXAS E CONTRIBUIÇÕES - EMOLUMENTOS E	R\$ 100.000.000	R\$	R\$ 100.000.000

DESPESAS DO ORÇAMENTO FISCAL E SEGURIDADE SOCIAL POR PODER, ORGÃO, UNIDADE, FONTE E GRUPO DE DESPESA
 (Lei nº 21.527, LDO 2023)

PODER/ÓRGÃO/UNIDADE GRUPO/FONTE	FISCAL	SEGURIDADE	TOTAL
CUSTAS EXTRAJUDICIAIS			
1.759.0141 - RECURSOS VINCULADOS A FUNDOS	R\$ 49.493.000	R\$	R\$ 49.493.000
1.760.0137 - RECURSOS DE EMOLUMENTOS E TAXAS JUDICIAIS	R\$ 296.571.000	R\$	R\$ 296.571.000
1.799.0142 - OUTRAS VINCULAÇÕES LEGAIS - AÇÕES E PROGRAMAS ESPECÍFICOS	R\$ 4.000.000	R\$	R\$ 4.000.000
4 - INVESTIMENTOS	R\$ 330.030.000	R\$	R\$ 330.030.000
1.760.0137 - RECURSOS DE EMOLUMENTOS E TAXAS JUDICIAIS	R\$ 330.030.000	R\$	R\$ 330.030.000
5 - INVERSÕES FINANCEIRAS	R\$ 36.000	R\$	R\$ 36.000
1.760.0137 - RECURSOS DE EMOLUMENTOS E TAXAS JUDICIAIS	R\$ 36.000	R\$	R\$ 36.000
9 - RESERVA DE CONTINGÊNCIA	R\$ 200.691.000	R\$	R\$ 200.691.000
1.753.0138 - RECURSOS PROVENIENTES DE TAXAS E CONTRIBUIÇÕES - EMOLUMENTOS E CUSTAS EXTRAJUDICIAIS	R\$ 48.294.000	R\$	R\$ 48.294.000
1.755.0124 - RECURSOS DE ALIENAÇÃO DE BENS/ATIVOS - ADMINISTRAÇÃO DIRETA	R\$ 792.000	R\$	R\$ 792.000
1.759.0141 - RECURSOS VINCULADOS A FUNDOS	R\$ 146.255.000	R\$	R\$ 146.255.000
1.799.0142 - OUTRAS VINCULAÇÕES LEGAIS - AÇÕES E PROGRAMAS ESPECÍFICOS	R\$ 5.350.000	R\$	R\$ 5.350.000
PODER LEGISLATIVO	R\$ 1.329.115.000	R\$ 302.500.000	R\$ 1.631.615.000
1 - PESSOAL E ENCARGOS SOCIAIS	R\$ 1.012.980.000	R\$ 302.500.000	R\$ 1.315.480.000
1.500.0100 - RECURSOS NÃO VINCULADOS DE IMPOSTOS - RECEITAS ORDINÁRIAS	R\$ 994.204.000	R\$ 207.700.000	R\$ 1.201.904.000
1.801.0300 - RECURSOS VINCULADOS AO RPPS - FUNDO EM REPARTIÇÃO (PLANO FINANCEIRO)	R\$ 18.776.000	R\$ 94.800.000	R\$ 113.576.000
3 - OUTRAS DESPESAS CORRENTES	R\$ 189.711.000	R\$	R\$ 189.711.000
1.500.0100 - RECURSOS NÃO VINCULADOS DE IMPOSTOS - RECEITAS ORDINÁRIAS	R\$ 185.829.000	R\$	R\$ 185.829.000
1.753.0138 - RECURSOS PROVENIENTES DE TAXAS E CONTRIBUIÇÕES - EMOLUMENTOS E CUSTAS EXTRAJUDICIAIS	R\$ 2.000.000	R\$	R\$ 2.000.000
1.759.0141 - RECURSOS VINCULADOS A FUNDOS	R\$ 1.342.000	R\$	R\$ 1.342.000

DESPESAS DO ORÇAMENTO FISCAL E SEGURIDADE SOCIAL POR PODER, ORGÃO, UNIDADE, FONTE E GRUPO DE DESPESA
(Lei nº 21.527, LDO 2023)

PODER/ÓRGÃO/UNIDADE	GRUPO/FONTE	FISCAL	SEGURIDADE	TOTAL
	1.799.0142 - OUTRAS VINCULAÇÕES LEGAIS - AÇÕES E PROGRAMAS ESPECÍFICOS	R\$ 540.000	R\$	R\$ 540.000
4 - INVESTIMENTOS		R\$ 124.700.000	R\$	R\$ 124.700.000
	1.500.0100 - RECURSOS NÃO VINCULADOS DE IMPOSTOS - RECEITAS ORDINÁRIAS	R\$ 115.442.000	R\$	R\$ 115.442.000
	1.753.0138 - RECURSOS PROVENIENTES DE TAXAS E CONTRIBUIÇÕES - EMOLUMENTOS E CUSTAS EXTRAJUDICIAIS	R\$ 3.325.000	R\$	R\$ 3.325.000
	1.759.0141 - RECURSOS VINCULADOS A FUNDOS	R\$ 5.150.000	R\$	R\$ 5.150.000
	1.799.0142 - OUTRAS VINCULAÇÕES LEGAIS - AÇÕES E PROGRAMAS ESPECÍFICOS	R\$ 783.000	R\$	R\$ 783.000
5 - INVERSÕES FINANCEIRAS		R\$ 20.000	R\$	R\$ 20.000
	1.500.0100 - RECURSOS NÃO VINCULADOS DE IMPOSTOS - RECEITAS ORDINÁRIAS	R\$ 20.000	R\$	R\$ 20.000
9 - RESERVA DE CONTINGÊNCIA		R\$ 1.704.000	R\$	R\$ 1.704.000
	1.759.0141 - RECURSOS VINCULADOS A FUNDOS	R\$ 749.000	R\$	R\$ 749.000
	1.799.0142 - OUTRAS VINCULAÇÕES LEGAIS - AÇÕES E PROGRAMAS ESPECÍFICOS	R\$ 955.000	R\$	R\$ 955.000
0100 - ASSEMBLEIA LEGISLATIVA DO ESTADO DE GOIÁS		R\$ 860.139.000	R\$	R\$ 860.139.000
1 - PESSOAL E ENCARGOS SOCIAIS		R\$ 632.958.000	R\$	R\$ 632.958.000
	1.500.0100 - RECURSOS NÃO VINCULADOS DE IMPOSTOS - RECEITAS ORDINÁRIAS	R\$ 614.182.000	R\$	R\$ 614.182.000
	1.801.0300 - RECURSOS VINCULADOS AO RPPS - FUNDO EM REPARTIÇÃO (PLANO FINANCEIRO)	R\$ 18.776.000	R\$	R\$ 18.776.000
3 - OUTRAS DESPESAS CORRENTES		R\$ 121.460.000	R\$	R\$ 121.460.000
	1.500.0100 - RECURSOS NÃO VINCULADOS DE IMPOSTOS - RECEITAS ORDINÁRIAS	R\$ 118.438.000	R\$	R\$ 118.438.000
	1.753.0138 - RECURSOS PROVENIENTES DE TAXAS E CONTRIBUIÇÕES - EMOLUMENTOS E CUSTAS EXTRAJUDICIAIS	R\$ 2.000.000	R\$	R\$ 2.000.000
	1.759.0141 - RECURSOS VINCULADOS A FUNDOS	R\$ 1.022.000	R\$	R\$ 1.022.000
4 - INVESTIMENTOS		R\$ 105.721.000	R\$	R\$ 105.721.000
	1.500.0100 - RECURSOS NÃO VINCULADOS DE IMPOSTOS - RECEITAS ORDINÁRIAS	R\$ 97.977.000	R\$	R\$ 97.977.000

DESPESAS DO ORÇAMENTO FISCAL E SEGURIDADE SOCIAL POR PODER, ORGÃO, UNIDADE, FONTE E GRUPO DE DESPESA
 (Lei nº 21.527, LDO 2023)

PODER/ÓRGÃO/UNIDADE GRUPO/FONTE	FISCAL	SEGURIDADE	TOTAL
1.753.0138 - RECURSOS PROVENIENTES DE TAXAS E CONTRIBUIÇÕES - EMOLUMENTOS E CUSTAS EXTRAJUDICIAIS	R\$ 3.325.000	R\$	R\$ 3.325.000
1.759.0141 - RECURSOS VINCULADOS A FUNDOS	R\$ 4.419.000	R\$	R\$ 4.419.000
0101 - GABINETE DO PRESIDENTE DA ASSEMBLEIA LEGISLATIVA	R\$ 849.373.000	R\$	R\$ 849.373.000
1 - PESSOAL E ENCARGOS SOCIAIS	R\$ 632.958.000	R\$	R\$ 632.958.000
1.500.0100 - RECURSOS NÃO VINCULADOS DE IMPOSTOS - RECEITAS ORDINÁRIAS	R\$ 614.182.000	R\$	R\$ 614.182.000
1.801.0300 - RECURSOS VINCULADOS AO RPPS - FUNDO EM REPARTIÇÃO (PLANO FINANCEIRO)	R\$ 18.776.000	R\$	R\$ 18.776.000
3 - OUTRAS DESPESAS CORRENTES	R\$ 118.438.000	R\$	R\$ 118.438.000
1.500.0100 - RECURSOS NÃO VINCULADOS DE IMPOSTOS - RECEITAS ORDINÁRIAS	R\$ 118.438.000	R\$	R\$ 118.438.000
4 - INVESTIMENTOS	R\$ 97.977.000	R\$	R\$ 97.977.000
1.500.0100 - RECURSOS NÃO VINCULADOS DE IMPOSTOS - RECEITAS ORDINÁRIAS	R\$ 97.977.000	R\$	R\$ 97.977.000
0150 - FUNDO DE MODERNIZAÇÃO E APRIMORAMENTO FUNCIONAL DA ASSEMBLEIA LEGISLATIVA DO ESTADO DE GOIÁS - FEMAL-GO	R\$ 10.766.000	R\$	R\$ 10.766.000
3 - OUTRAS DESPESAS CORRENTES	R\$ 3.022.000	R\$	R\$ 3.022.000
1.753.0138 - RECURSOS PROVENIENTES DE TAXAS E CONTRIBUIÇÕES - EMOLUMENTOS E CUSTAS EXTRAJUDICIAIS	R\$ 2.000.000	R\$	R\$ 2.000.000
1.759.0141 - RECURSOS VINCULADOS A FUNDOS	R\$ 1.022.000	R\$	R\$ 1.022.000
4 - INVESTIMENTOS	R\$ 7.744.000	R\$	R\$ 7.744.000
1.753.0138 - RECURSOS PROVENIENTES DE TAXAS E CONTRIBUIÇÕES - EMOLUMENTOS E CUSTAS EXTRAJUDICIAIS	R\$ 3.325.000	R\$	R\$ 3.325.000
1.759.0141 - RECURSOS VINCULADOS A FUNDOS	R\$ 4.419.000	R\$	R\$ 4.419.000
0200 - TRIBUNAL DE CONTAS DO ESTADO DE GOIÁS	R\$ 312.392.000	R\$ 224.000.000	R\$ 536.392.000

DESPESAS DO ORÇAMENTO FISCAL E SEGURIDADE SOCIAL POR PODER, ORGÃO, UNIDADE, FONTE E GRUPO DE DESPESA
 (Lei nº 21.527, LDO 2023)

PODER/ÓRGÃO/UNIDADE GRUPO/FONTE	FISCAL	SEGURIDADE	TOTAL
1 - PESSOAL E ENCARGOS SOCIAIS	R\$ 252.222.000	R\$ 224.000.000	R\$ 476.222.000
1.500.0100 - RECURSOS NÃO VINCULADOS DE IMPOSTOS - RECEITAS ORDINÁRIAS	R\$ 252.222.000	R\$ 164.000.000	R\$ 416.222.000
1.801.0300 - RECURSOS VINCULADOS AO RPPS - FUNDO EM REPARTIÇÃO (PLANO FINANCEIRO)	R\$	R\$ 60.000.000	R\$ 60.000.000
3 - OUTRAS DESPESAS CORRENTES	R\$ 45.001.000	R\$	R\$ 45.001.000
1.500.0100 - RECURSOS NÃO VINCULADOS DE IMPOSTOS - RECEITAS ORDINÁRIAS	R\$ 44.871.000	R\$	R\$ 44.871.000
1.759.0141 - RECURSOS VINCULADOS A FUNDOS	R\$ 120.000	R\$	R\$ 120.000
1.799.0142 - OUTRAS VINCULAÇÕES LEGAIS - AÇÕES E PROGRAMAS ESPECÍFICOS	R\$ 10.000	R\$	R\$ 10.000
4 - INVESTIMENTOS	R\$ 15.159.000	R\$	R\$ 15.159.000
1.500.0100 - RECURSOS NÃO VINCULADOS DE IMPOSTOS - RECEITAS ORDINÁRIAS	R\$ 13.955.000	R\$	R\$ 13.955.000
1.759.0141 - RECURSOS VINCULADOS A FUNDOS	R\$ 731.000	R\$	R\$ 731.000
1.799.0142 - OUTRAS VINCULAÇÕES LEGAIS - AÇÕES E PROGRAMAS ESPECÍFICOS	R\$ 473.000	R\$	R\$ 473.000
5 - INVERSÕES FINANCEIRAS	R\$ 10.000	R\$	R\$ 10.000
1.500.0100 - RECURSOS NÃO VINCULADOS DE IMPOSTOS - RECEITAS ORDINÁRIAS	R\$ 10.000	R\$	R\$ 10.000
0201 - GABINETE DO PRESIDENTE DO TRIBUNAL DE CONTAS DO ESTADO	R\$ 311.058.000	R\$ 224.000.000	R\$ 535.058.000
1 - PESSOAL E ENCARGOS SOCIAIS	R\$ 252.222.000	R\$ 224.000.000	R\$ 476.222.000
1.500.0100 - RECURSOS NÃO VINCULADOS DE IMPOSTOS - RECEITAS ORDINÁRIAS	R\$ 252.222.000	R\$ 164.000.000	R\$ 416.222.000
1.801.0300 - RECURSOS VINCULADOS AO RPPS - FUNDO EM REPARTIÇÃO (PLANO FINANCEIRO)	R\$	R\$ 60.000.000	R\$ 60.000.000
3 - OUTRAS DESPESAS CORRENTES	R\$ 44.871.000	R\$	R\$ 44.871.000
1.500.0100 - RECURSOS NÃO VINCULADOS DE IMPOSTOS - RECEITAS ORDINÁRIAS	R\$ 44.871.000	R\$	R\$ 44.871.000
4 - INVESTIMENTOS	R\$ 13.955.000	R\$	R\$ 13.955.000
1.500.0100 - RECURSOS NÃO VINCULADOS DE IMPOSTOS - RECEITAS ORDINÁRIAS	R\$ 13.955.000	R\$	R\$ 13.955.000
5 - INVERSÕES FINANCEIRAS	R\$ 10.000	R\$	R\$ 10.000
1.500.0100 - RECURSOS NÃO VINCULADOS DE IMPOSTOS - RECEITAS ORDINÁRIAS	R\$ 10.000	R\$	R\$ 10.000

DESPESAS DO ORÇAMENTO FISCAL E SEGURIDADE SOCIAL POR PODER, ORGÃO, UNIDADE, FONTE E GRUPO DE DESPESA
 (Lei nº 21.527, LDO 2023)

PODER/ÓRGÃO/UNIDADE GRUPO/FONTE	FISCAL	SEGURIDADE	TOTAL
0250 - FUNDO DE MODERNIZAÇÃO DO TRIBUNAL DE CONTAS DO ESTADO DE GOIÁS	R\$ 1.334.000	R\$	R\$ 1.334.000
3 - OUTRAS DESPESAS CORRENTES	R\$ 130.000	R\$	R\$ 130.000
1.759.0141 - RECURSOS VINCULADOS A FUNDOS	R\$ 120.000	R\$	R\$ 120.000
1.799.0142 - OUTRAS VINCULAÇÕES LEGAIS - AÇÕES E PROGRAMAS ESPECÍFICOS	R\$ 10.000	R\$	R\$ 10.000
4 - INVESTIMENTOS	R\$ 1.204.000	R\$	R\$ 1.204.000
1.759.0141 - RECURSOS VINCULADOS A FUNDOS	R\$ 731.000	R\$	R\$ 731.000
1.799.0142 - OUTRAS VINCULAÇÕES LEGAIS - AÇÕES E PROGRAMAS ESPECÍFICOS	R\$ 473.000	R\$	R\$ 473.000
0300 - TRIBUNAL DE CONTAS DOS MUNICÍPIOS	R\$ 156.584.000	R\$ 78.500.000	R\$ 235.084.000
1 - PESSOAL E ENCARGOS SOCIAIS	R\$ 127.800.000	R\$ 78.500.000	R\$ 206.300.000
1.500.0100 - RECURSOS NÃO VINCULADOS DE IMPOSTOS - RECEITAS ORDINÁRIAS	R\$ 127.800.000	R\$ 43.700.000	R\$ 171.500.000
1.801.0300 - RECURSOS VINCULADOS AO RPPS - FUNDO EM REPARTIÇÃO (PLANO FINANCEIRO)	R\$	R\$ 34.800.000	R\$ 34.800.000
3 - OUTRAS DESPESAS CORRENTES	R\$ 23.250.000	R\$	R\$ 23.250.000
1.500.0100 - RECURSOS NÃO VINCULADOS DE IMPOSTOS - RECEITAS ORDINÁRIAS	R\$ 22.520.000	R\$	R\$ 22.520.000
1.759.0141 - RECURSOS VINCULADOS A FUNDOS	R\$ 200.000	R\$	R\$ 200.000
1.799.0142 - OUTRAS VINCULAÇÕES LEGAIS - AÇÕES E PROGRAMAS ESPECÍFICOS	R\$ 530.000	R\$	R\$ 530.000
4 - INVESTIMENTOS	R\$ 3.820.000	R\$	R\$ 3.820.000
1.500.0100 - RECURSOS NÃO VINCULADOS DE IMPOSTOS - RECEITAS ORDINÁRIAS	R\$ 3.510.000	R\$	R\$ 3.510.000
1.799.0142 - OUTRAS VINCULAÇÕES LEGAIS - AÇÕES E PROGRAMAS ESPECÍFICOS	R\$ 310.000	R\$	R\$ 310.000
5 - INVERSÕES FINANCEIRAS	R\$ 10.000	R\$	R\$ 10.000
1.500.0100 - RECURSOS NÃO VINCULADOS DE IMPOSTOS - RECEITAS ORDINÁRIAS	R\$ 10.000	R\$	R\$ 10.000
9 - RESERVA DE CONTINGÊNCIA	R\$ 1.704.000	R\$	R\$ 1.704.000
1.759.0141 - RECURSOS VINCULADOS A FUNDOS	R\$ 749.000	R\$	R\$ 749.000

DESPESAS DO ORÇAMENTO FISCAL E SEGURIDADE SOCIAL POR PODER, ORGÃO, UNIDADE, FONTE E GRUPO DE DESPESA
 (Lei nº 21.527, LDO 2023)

PODER/ÓRGÃO/UNIDADE GRUPO/FONTE	FISCAL	SEGURIDADE	TOTAL
1.799.0142 - OUTRAS VINCULAÇÕES LEGAIS - AÇÕES E PROGRAMAS ESPECÍFICOS	R\$ 955.000	R\$	R\$ 955.000
0301 - GABINETE DO PRESIDENTE DO TRIBUNAL DE CONTAS DOS MUNICÍPIOS	R\$ 153.840.000	R\$ 78.500.000	R\$ 232.340.000
1 - PESSOAL E ENCARGOS SOCIAIS	R\$ 127.800.000	R\$ 78.500.000	R\$ 206.300.000
1.500.0100 - RECURSOS NÃO VINCULADOS DE IMPOSTOS - RECEITAS ORDINÁRIAS	R\$ 127.800.000	R\$ 43.700.000	R\$ 171.500.000
1.801.0300 - RECURSOS VINCULADOS AO RPPS - FUNDO EM REPARTIÇÃO (PLANO FINANCEIRO)	R\$	R\$ 34.800.000	R\$ 34.800.000
3 - OUTRAS DESPESAS CORRENTES	R\$ 22.520.000	R\$	R\$ 22.520.000
1.500.0100 - RECURSOS NÃO VINCULADOS DE IMPOSTOS - RECEITAS ORDINÁRIAS	R\$ 22.520.000	R\$	R\$ 22.520.000
4 - INVESTIMENTOS	R\$ 3.510.000	R\$	R\$ 3.510.000
1.500.0100 - RECURSOS NÃO VINCULADOS DE IMPOSTOS - RECEITAS ORDINÁRIAS	R\$ 3.510.000	R\$	R\$ 3.510.000
5 - INVERSÕES FINANCEIRAS	R\$ 10.000	R\$	R\$ 10.000
1.500.0100 - RECURSOS NÃO VINCULADOS DE IMPOSTOS - RECEITAS ORDINÁRIAS	R\$ 10.000	R\$	R\$ 10.000
0350 - FUNDO ESPECIAL DE REAPARELHAMENTO DO TRIBUNAL DE CONTAS DOS MUNICÍPIOS	R\$ 2.744.000	R\$	R\$ 2.744.000
3 - OUTRAS DESPESAS CORRENTES	R\$ 730.000	R\$	R\$ 730.000
1.759.0141 - RECURSOS VINCULADOS A FUNDOS	R\$ 200.000	R\$	R\$ 200.000
1.799.0142 - OUTRAS VINCULAÇÕES LEGAIS - AÇÕES E PROGRAMAS ESPECÍFICOS	R\$ 530.000	R\$	R\$ 530.000
4 - INVESTIMENTOS	R\$ 310.000	R\$	R\$ 310.000
1.799.0142 - OUTRAS VINCULAÇÕES LEGAIS - AÇÕES E PROGRAMAS ESPECÍFICOS	R\$ 310.000	R\$	R\$ 310.000
9 - RESERVA DE CONTINGÊNCIA	R\$ 1.704.000	R\$	R\$ 1.704.000
1.759.0141 - RECURSOS VINCULADOS A FUNDOS	R\$ 749.000	R\$	R\$ 749.000
1.799.0142 - OUTRAS VINCULAÇÕES LEGAIS - AÇÕES E PROGRAMAS ESPECÍFICOS	R\$ 955.000	R\$	R\$ 955.000
MINISTÉRIO PÚBLICO	R\$ 975.785.000	R\$ 122.000.000	R\$ 1.097.785.000
1 - PESSOAL E ENCARGOS SOCIAIS	R\$ 656.000.000	R\$ 122.000.000	R\$ 778.000.000

DESPESAS DO ORÇAMENTO FISCAL E SEGURIDADE SOCIAL POR PODER, ORGÃO, UNIDADE, FONTE E GRUPO DE DESPESA
 (Lei nº 21.527, LDO 2023)

PODER/ÓRGÃO/UNIDADE GRUPO/FONTE	FISCAL	SEGURIDADE	TOTAL
1.500.0100 - RECURSOS NÃO VINCULADOS DE IMPOSTOS - RECEITAS ORDINÁRIAS	R\$ 656.000.000	R\$ 20.000.000	R\$ 676.000.000
1.801.0300 - RECURSOS VINCULADOS AO RPPS - FUNDO EM REPARTIÇÃO (PLANO FINANCEIRO)	R\$	R\$ 102.000.000	R\$ 102.000.000
3 - OUTRAS DESPESAS CORRENTES	R\$ 198.280.000	R\$	R\$ 198.280.000
1.500.0100 - RECURSOS NÃO VINCULADOS DE IMPOSTOS - RECEITAS ORDINÁRIAS	R\$ 183.579.000	R\$	R\$ 183.579.000
1.759.0141 - RECURSOS VINCULADOS A FUNDOS	R\$ 1.324.000	R\$	R\$ 1.324.000
1.760.0137 - RECURSOS DE EMOLUMENTOS E TAXAS JUDICIAIS	R\$ 13.377.000	R\$	R\$ 13.377.000
4 - INVESTIMENTOS	R\$ 74.289.000	R\$	R\$ 74.289.000
1.500.0100 - RECURSOS NÃO VINCULADOS DE IMPOSTOS - RECEITAS ORDINÁRIAS	R\$ 59.000.000	R\$	R\$ 59.000.000
1.755.0124 - RECURSOS DE ALIENAÇÃO DE BENS/ATIVOS - ADMINISTRAÇÃO DIRETA	R\$ 289.000	R\$	R\$ 289.000
1.760.0137 - RECURSOS DE EMOLUMENTOS E TAXAS JUDICIAIS	R\$ 15.000.000	R\$	R\$ 15.000.000
5 - INVERSÕES FINANCEIRAS	R\$ 26.010.000	R\$	R\$ 26.010.000
1.500.0100 - RECURSOS NÃO VINCULADOS DE IMPOSTOS - RECEITAS ORDINÁRIAS	R\$ 26.000.000	R\$	R\$ 26.000.000
1.760.0137 - RECURSOS DE EMOLUMENTOS E TAXAS JUDICIAIS	R\$ 10.000	R\$	R\$ 10.000
9 - RESERVA DE CONTINGÊNCIA	R\$ 21.206.000	R\$	R\$ 21.206.000
1.760.0137 - RECURSOS DE EMOLUMENTOS E TAXAS JUDICIAIS	R\$ 21.206.000	R\$	R\$ 21.206.000
0700 - MINISTÉRIO PÚBLICO	R\$ 975.785.000	R\$ 122.000.000	R\$ 1.097.785.000
1 - PESSOAL E ENCARGOS SOCIAIS	R\$ 656.000.000	R\$ 122.000.000	R\$ 778.000.000
1.500.0100 - RECURSOS NÃO VINCULADOS DE IMPOSTOS - RECEITAS ORDINÁRIAS	R\$ 656.000.000	R\$ 20.000.000	R\$ 676.000.000
1.801.0300 - RECURSOS VINCULADOS AO RPPS - FUNDO EM REPARTIÇÃO (PLANO FINANCEIRO)	R\$	R\$ 102.000.000	R\$ 102.000.000
3 - OUTRAS DESPESAS CORRENTES	R\$ 198.280.000	R\$	R\$ 198.280.000
1.500.0100 - RECURSOS NÃO VINCULADOS DE IMPOSTOS - RECEITAS ORDINÁRIAS	R\$ 183.579.000	R\$	R\$ 183.579.000
1.759.0141 - RECURSOS VINCULADOS A FUNDOS	R\$ 1.324.000	R\$	R\$ 1.324.000
1.760.0137 - RECURSOS DE EMOLUMENTOS E TAXAS JUDICIAIS	R\$ 13.377.000	R\$	R\$ 13.377.000

DESPESAS DO ORÇAMENTO FISCAL E SEGURIDADE SOCIAL POR PODER, ORGÃO, UNIDADE, FONTE E GRUPO DE DESPESA
 (Lei nº 21.527, LDO 2023)

PODER/ÓRGÃO/UNIDADE	GRUPO/FONTE	FISCAL	SEGURIDADE	TOTAL
4 - INVESTIMENTOS		R\$ 74.289.000	R\$	R\$ 74.289.000
	1.500.0100 - RECURSOS NÃO VINCULADOS DE IMPOSTOS - RECEITAS ORDINÁRIAS	R\$ 59.000.000	R\$	R\$ 59.000.000
	1.755.0124 - RECURSOS DE ALIENAÇÃO DE BENS/ATIVOS - ADMINISTRAÇÃO DIRETA	R\$ 289.000	R\$	R\$ 289.000
	1.760.0137 - RECURSOS DE EMOLUMENTOS E TAXAS JUDICIAIS	R\$ 15.000.000	R\$	R\$ 15.000.000
5 - INVERSÕES FINANCEIRAS		R\$ 26.010.000	R\$	R\$ 26.010.000
	1.500.0100 - RECURSOS NÃO VINCULADOS DE IMPOSTOS - RECEITAS ORDINÁRIAS	R\$ 26.000.000	R\$	R\$ 26.000.000
	1.760.0137 - RECURSOS DE EMOLUMENTOS E TAXAS JUDICIAIS	R\$ 10.000	R\$	R\$ 10.000
9 - RESERVA DE CONTINGÊNCIA		R\$ 21.206.000	R\$	R\$ 21.206.000
	1.760.0137 - RECURSOS DE EMOLUMENTOS E TAXAS JUDICIAIS	R\$ 21.206.000	R\$	R\$ 21.206.000
0701 - GABINETE DO PROCURADOR GERAL DE JUSTIÇA		R\$ 924.579.000	R\$ 122.000.000	R\$ 1.046.579.000
1 - PESSOAL E ENCARGOS SOCIAIS		R\$ 656.000.000	R\$ 122.000.000	R\$ 778.000.000
	1.500.0100 - RECURSOS NÃO VINCULADOS DE IMPOSTOS - RECEITAS ORDINÁRIAS	R\$ 656.000.000	R\$ 20.000.000	R\$ 676.000.000
	1.801.0300 - RECURSOS VINCULADOS AO RPPS - FUNDO EM REPARTIÇÃO (PLANO FINANCEIRO)	R\$	R\$ 102.000.000	R\$ 102.000.000
3 - OUTRAS DESPESAS CORRENTES		R\$ 183.579.000	R\$	R\$ 183.579.000
	1.500.0100 - RECURSOS NÃO VINCULADOS DE IMPOSTOS - RECEITAS ORDINÁRIAS	R\$ 183.579.000	R\$	R\$ 183.579.000
4 - INVESTIMENTOS		R\$ 59.000.000	R\$	R\$ 59.000.000
	1.500.0100 - RECURSOS NÃO VINCULADOS DE IMPOSTOS - RECEITAS ORDINÁRIAS	R\$ 59.000.000	R\$	R\$ 59.000.000
5 - INVERSÕES FINANCEIRAS		R\$ 26.000.000	R\$	R\$ 26.000.000
	1.500.0100 - RECURSOS NÃO VINCULADOS DE IMPOSTOS - RECEITAS ORDINÁRIAS	R\$ 26.000.000	R\$	R\$ 26.000.000
0750 - FUNDO ESPECIAL DE MODERNIZAÇÃO E APRIMORAMENTO FUNCIONAL DO MINISTÉRIO PÚBLICO		R\$ 51.206.000	R\$	R\$ 51.206.000
3 - OUTRAS DESPESAS CORRENTES		R\$ 14.701.000	R\$	R\$ 14.701.000

DESPESAS DO ORÇAMENTO FISCAL E SEGURIDADE SOCIAL POR PODER, ORGÃO, UNIDADE, FONTE E GRUPO DE DESPESA
(Lei nº 21.527, LDO 2023)

PODER/ÓRGÃO/UNIDADE	GRUPO/FONTE	FISCAL	SEGURIDADE	TOTAL
	1.759.0141 - RECURSOS VINCULADOS A FUNDOS	R\$ 1.324.000	R\$	R\$ 1.324.000
	1.760.0137 - RECURSOS DE EMOLUMENTOS E TAXAS JUDICIAIS	R\$ 13.377.000	R\$	R\$ 13.377.000
4 - INVESTIMENTOS		R\$ 15.289.000	R\$	R\$ 15.289.000
	1.755.0124 - RECURSOS DE ALIENAÇÃO DE BENS/ATIVOS - ADMINISTRAÇÃO DIRETA	R\$ 289.000	R\$	R\$ 289.000
	1.760.0137 - RECURSOS DE EMOLUMENTOS E TAXAS JUDICIAIS	R\$ 15.000.000	R\$	R\$ 15.000.000
5 - INVERSÕES FINANCEIRAS		R\$ 10.000	R\$	R\$ 10.000
	1.760.0137 - RECURSOS DE EMOLUMENTOS E TAXAS JUDICIAIS	R\$ 10.000	R\$	R\$ 10.000
9 - RESERVA DE CONTINGÊNCIA		R\$ 21.206.000	R\$	R\$ 21.206.000
	1.760.0137 - RECURSOS DE EMOLUMENTOS E TAXAS JUDICIAIS	R\$ 21.206.000	R\$	R\$ 21.206.000

DEMONSTRATIVO DA DESPESA TOTAL DO ORÇAMENTO FISCAL E DA SEGURIDADE SOCIAL SEGUNDO A FUNÇÃO E A SUBFUNÇÃO
 (Lei nº 21.527, LDO 2023)

Recurso de todas as fontes

FUNÇÃO / SUBFUNÇÃO	ORÇAMENTO FISCAL	SEGURIDADE SOCIAL	TOTAL
01 - LEGISLATIVA	R\$ 1.321.970.000	R\$	R\$ 1.321.970.000
031 - AÇÃO LEGISLATIVA	R\$ 854.698.000	R\$	R\$ 854.698.000
032 - CONTROLE EXTERNO	R\$ 467.272.000	R\$	R\$ 467.272.000
02 - JUDICIÁRIA	R\$ 2.686.897.000	R\$	R\$ 2.686.897.000
061 - AÇÃO JUDICIÁRIA	R\$ 2.686.897.000	R\$	R\$ 2.686.897.000
03 - ESSENCIAL A JUSTIÇA	R\$ 1.137.208.000	R\$	R\$ 1.137.208.000
031 - AÇÃO LEGISLATIVA	R\$ 5.441.000	R\$	R\$ 5.441.000
091 - DEFESA DA ORDEM JURÍDICA	R\$ 954.762.000	R\$	R\$ 954.762.000
092 - REPRESENTAÇÃO JUDICIAL E EXTRAJUDICIAL	R\$ 38.250.000	R\$	R\$ 38.250.000
122 - ADMINISTRAÇÃO GERAL	R\$ 138.755.000	R\$	R\$ 138.755.000
04 - ADMINISTRAÇÃO	R\$ 2.283.773.000	R\$ 2.172.556.000	R\$ 4.456.329.000
121 - PLANEJAMENTO E ORÇAMENTO	R\$ 139.000	R\$ 0	R\$ 139.000
122 - ADMINISTRAÇÃO GERAL	R\$ 2.137.912.000	R\$ 226.223.000	R\$ 2.364.135.000
123 - ADMINISTRAÇÃO FINANCEIRA	R\$ 20.000	R\$ 0	R\$ 20.000
124 - CONTROLE INTERNO	R\$ 488.000	R\$ 0	R\$ 488.000
125 - NORMATIZAÇÃO E FISCALIZAÇÃO	R\$ 1.145.000	R\$ 0	R\$ 1.145.000
126 - TECNOLOGIA DA INFORMAÇÃO	R\$ 20.617.000	R\$ 0	R\$ 20.617.000
129 - ADMINISTRAÇÃO DE RECEITAS	R\$ 7.754.000	R\$ 0	R\$ 7.754.000
131 - COMUNICAÇÃO SOCIAL	R\$ 115.184.000	R\$ 0	R\$ 115.184.000
301 - ATENÇÃO BÁSICA	R\$	R\$ 1.946.333.000	R\$ 1.946.333.000
368 - EDUCAÇÃO BÁSICA	R\$ 514.000	R\$ 0	R\$ 514.000
06 - SEGURANÇA PÚBLICA	R\$ 4.115.038.000	R\$	R\$ 4.115.038.000
122 - ADMINISTRAÇÃO GERAL	R\$ 3.784.012.000	R\$	R\$ 3.784.012.000
125 - NORMATIZAÇÃO E FISCALIZAÇÃO	R\$ 88.039.000	R\$	R\$ 88.039.000
128 - FORMAÇÃO DE RECURSOS HUMANOS	R\$ 2.850.000	R\$	R\$ 2.850.000

DEMONSTRATIVO DA DESPESA TOTAL DO ORÇAMENTO FISCAL E DA SEGURIDADE SOCIAL SEGUNDO A FUNÇÃO E A SUBFUNÇÃO
(Lei nº 21.527, LDO 2023)

Recurso de todas as fontes

FUNÇÃO / SUBFUNÇÃO	ORÇAMENTO FISCAL	SEGURIDADE SOCIAL	TOTAL
131 - COMUNICAÇÃO SOCIAL	R\$ 9.904.000	R\$	R\$ 9.904.000
181 - POLICIAMENTO	R\$ 210.161.000	R\$	R\$ 210.161.000
182 - DEFESA CIVIL	R\$ 13.530.000	R\$	R\$ 13.530.000
183 - INFORMAÇÃO E INTELIGÊNCIA	R\$ 5.146.000	R\$	R\$ 5.146.000
243 - ASSISTENCIA A CRIANCA E AO ADOLESCENTE	R\$ 1.396.000	R\$	R\$ 1.396.000
08 - ASSISTENCIA SOCIAL	R\$	R\$ 676.984.000	R\$ 676.984.000
122 - ADMINISTRAÇÃO GERAL	R\$	R\$ 126.586.000	R\$ 126.586.000
241 - ASSISTENCIA AO IDOSO	R\$	R\$ 90.000	R\$ 90.000
244 - ASSISTENCIA COMUNITARIA	R\$	R\$ 502.826.000	R\$ 502.826.000
306 - ALIMENTAÇÃO E NUTRIÇÃO	R\$	R\$ 47.362.000	R\$ 47.362.000
422 - DIREITOS INDIVIDUAIS, COLETIVOS E DIFUSOS	R\$	R\$ 120.000	R\$ 120.000
09 - PREVIDÊNCIA SOCIAL	R\$	R\$ 7.485.939.000	R\$ 7.485.939.000
122 - ADMINISTRAÇÃO GERAL	R\$	R\$ 118.203.000	R\$ 118.203.000
271 - PREVIDENCIA BASICA	R\$	R\$ 10.000	R\$ 10.000
272 - PREVIDENCIA DO REGIME ESTATUTARIO	R\$	R\$ 5.275.972.000	R\$ 5.275.972.000
274 - PREVIDENCIA ESPECIAL	R\$	R\$ 2.091.754.000	R\$ 2.091.754.000
10 - SAÚDE	R\$	R\$ 4.880.404.000	R\$ 4.880.404.000
032 - CONTROLE EXTERNO	R\$	R\$ 40.000	R\$ 40.000
122 - ADMINISTRAÇÃO GERAL	R\$	R\$ 1.064.514.000	R\$ 1.064.514.000
128 - FORMAÇÃO DE RECURSOS HUMANOS	R\$	R\$ 663.000	R\$ 663.000
131 - COMUNICAÇÃO SOCIAL	R\$	R\$ 6.030.000	R\$ 6.030.000
244 - ASSISTENCIA COMUNITARIA	R\$	R\$ 4.588.000	R\$ 4.588.000
301 - ATENÇÃO BÁSICA	R\$	R\$ 136.305.000	R\$ 136.305.000
302 - ASSISTÊNCIA HOSPITALAR E AMBULATORIAL	R\$	R\$ 3.282.199.000	R\$ 3.282.199.000
303 - SUPORTE PROFILATICO E TERAPEUTICO	R\$	R\$ 208.920.000	R\$ 208.920.000
304 - VIGILÂNCIA SANITÁRIA	R\$	R\$ 3.630.000	R\$ 3.630.000
305 - VIGILÂNCIA EPIDEMIOLÓGICA	R\$	R\$ 59.019.000	R\$ 59.019.000
306 - ALIMENTAÇÃO E NUTRIÇÃO	R\$	R\$ 36.170.000	R\$ 36.170.000

DEMONSTRATIVO DA DESPESA TOTAL DO ORÇAMENTO FISCAL E DA SEGURIDADE SOCIAL SEGUNDO A FUNÇÃO E A SUBFUNÇÃO
(Lei nº 21.527, LDO 2023)

Recurso de todas as fontes

FUNÇÃO / SUBFUNÇÃO	ORÇAMENTO FISCAL	SEGURIDADE SOCIAL	TOTAL
572 - DESENVOLVIMENTO TECNOLÓGICO E ENGENHARIA	R\$	R\$ 78.326.000	R\$ 78.326.000
11 - TRABALHO	R\$ 144.645.000	R\$	R\$ 144.645.000
122 - ADMINISTRAÇÃO GERAL	R\$ 26.035.000	R\$	R\$ 26.035.000
333 - EMPREGABILIDADE	R\$ 117.530.000	R\$	R\$ 117.530.000
334 - FOMENTO AO TRABALHO	R\$ 770.000	R\$	R\$ 770.000
363 - ENSINO PROFISSIONAL	R\$ 190.000	R\$	R\$ 190.000
691 - PROMOCAO COMERCIAL	R\$ 120.000	R\$	R\$ 120.000
12 - EDUCAÇÃO	R\$ 5.996.630.000	R\$	R\$ 5.996.630.000
122 - ADMINISTRAÇÃO GERAL	R\$ 841.062.000	R\$	R\$ 841.062.000
126 - TECNOLOGIA DA INFORMAÇÃO	R\$ 260.608.000	R\$	R\$ 260.608.000
128 - FORMAÇÃO DE RECURSOS HUMANOS	R\$ 10.310.000	R\$	R\$ 10.310.000
244 - ASSISTENCIA COMUNITARIA	R\$ 3.078.000	R\$	R\$ 3.078.000
301 - ATENÇÃO BÁSICA	R\$ 2.400.000	R\$	R\$ 2.400.000
306 - ALIMENTAÇÃO E NUTRIÇÃO	R\$ 180.225.000	R\$	R\$ 180.225.000
361 - ENSINO FUNDAMENTAL	R\$ 86.193.000	R\$	R\$ 86.193.000
362 - ENSINO MEDIO	R\$ 394.748.000	R\$	R\$ 394.748.000
363 - ENSINO PROFISSIONAL	R\$ 110.423.000	R\$	R\$ 110.423.000
364 - ENSINO SUPERIOR	R\$ 167.002.000	R\$	R\$ 167.002.000
365 - EDUCACAO INFANTIL	R\$ 10.248.000	R\$	R\$ 10.248.000
366 - EDUCACAO DE JOVENS E ADULTOS	R\$ 18.716.000	R\$	R\$ 18.716.000
367 - EDUCACAO ESPECIAL	R\$ 9.571.000	R\$	R\$ 9.571.000
368 - EDUCAÇÃO BÁSICA	R\$ 3.835.898.000	R\$	R\$ 3.835.898.000
573 - DIFUSÃO DO CONHECIMENTO CIENTÍFICO E TECNOLÓGICO	R\$ 66.148.000	R\$	R\$ 66.148.000
13 - CULTURA	R\$ 53.771.000	R\$	R\$ 53.771.000
122 - ADMINISTRAÇÃO GERAL	R\$ 29.935.000	R\$	R\$ 29.935.000
391 - PATRIMONIO HISTORICO, ARTISTICO E ARQUEOLOGICO	R\$ 5.000.000	R\$	R\$ 5.000.000
392 - DIFUSAO CULTURAL	R\$ 18.836.000	R\$	R\$ 18.836.000

DEMONSTRATIVO DA DESPESA TOTAL DO ORÇAMENTO FISCAL E DA SEGURIDADE SOCIAL SEGUNDO A FUNÇÃO E A SUBFUNÇÃO
 (Lei nº 21.527, LDO 2023)

Recurso de todas as fontes

FUNÇÃO / SUBFUNÇÃO	ORÇAMENTO FISCAL	SEGURIDADE SOCIAL	TOTAL
14 - DIREITOS DA CIDADANIA	R\$ 661.488.000	R\$ 48.000.000	R\$ 709.488.000
122 - ADMINISTRAÇÃO GERAL	R\$ 475.757.000	R\$ 0	R\$ 475.757.000
241 - ASSISTENCIA AO IDOSO	R\$ 5.000.000	R\$ 0	R\$ 5.000.000
421 - CUSTÓDIA E REINTEGRAÇÃO SOCIAL	R\$ 179.824.000	R\$ 48.000.000	R\$ 227.824.000
422 - DIREITOS INDIVIDUAIS, COLETIVOS E DIFUSOS	R\$ 907.000	R\$ 0	R\$ 907.000
15 - URBANISMO	R\$ 384.824.000	R\$	R\$ 384.824.000
122 - ADMINISTRAÇÃO GERAL	R\$ 27.815.000	R\$	R\$ 27.815.000
451 - INFRA-ESTRUTURA URBANA	R\$ 160.602.000	R\$	R\$ 160.602.000
453 - TRANSPORTES COLETIVOS URBANOS	R\$ 196.407.000	R\$	R\$ 196.407.000
16 - HABITAÇÃO	R\$ 329.532.000	R\$	R\$ 329.532.000
122 - ADMINISTRAÇÃO GERAL	R\$ 56.867.000	R\$	R\$ 56.867.000
131 - COMUNICAÇÃO SOCIAL	R\$ 20.000	R\$	R\$ 20.000
482 - HABITAÇÃO URBANA	R\$ 272.645.000	R\$	R\$ 272.645.000
17 - SANEAMENTO	R\$ 380.000	R\$	R\$ 380.000
511 - SANEAMENTO BASICO RURAL	R\$ 200.000	R\$	R\$ 200.000
512 - SANEAMENTO BASICO URBANO	R\$ 180.000	R\$	R\$ 180.000
18 - GESTÃO AMBIENTAL	R\$ 18.782.000	R\$	R\$ 18.782.000
541 - PRESERVAÇÃO E CONSERVAÇÃO AMBIENTAL	R\$ 9.678.000	R\$	R\$ 9.678.000
542 - CONTROLE AMBIENTAL	R\$ 7.956.000	R\$	R\$ 7.956.000
544 - RECURSOS HÍDRICOS	R\$ 1.078.000	R\$	R\$ 1.078.000
545 - METEOROLOGIA	R\$ 70.000	R\$	R\$ 70.000
19 - CIÊNCIA E TECNOLOGIA	R\$ 140.406.000	R\$	R\$ 140.406.000
122 - ADMINISTRAÇÃO GERAL	R\$ 12.832.000	R\$	R\$ 12.832.000

DEMONSTRATIVO DA DESPESA TOTAL DO ORÇAMENTO FISCAL E DA SEGURIDADE SOCIAL SEGUNDO A FUNÇÃO E A SUBFUNÇÃO
 (Lei nº 21.527, LDO 2023)

Recurso de todas as fontes

FUNÇÃO / SUBFUNÇÃO	ORÇAMENTO FISCAL	SEGURIDADE SOCIAL	TOTAL
126 - TECNOLOGIA DA INFORMAÇÃO	R\$ 92.086.000	R\$	R\$ 92.086.000
571 - DESENVOLVIMENTO CIENTÍFICO	R\$ 31.292.000	R\$	R\$ 31.292.000
573 - DIFUSÃO DO CONHECIMENTO CIENTÍFICO E TECNOLÓGICO	R\$ 4.196.000	R\$	R\$ 4.196.000
20 - AGRICULTURA	R\$ 319.219.000	R\$	R\$ 319.219.000
122 - ADMINISTRAÇÃO GERAL	R\$ 275.997.000	R\$	R\$ 275.997.000
306 - ALIMENTAÇÃO E NUTRIÇÃO	R\$ 3.560.000	R\$	R\$ 3.560.000
571 - DESENVOLVIMENTO CIENTÍFICO	R\$ 975.000	R\$	R\$ 975.000
605 - ABASTECIMENTO	R\$ 17.480.000	R\$	R\$ 17.480.000
606 - EXTENSAO RURAL	R\$ 4.383.000	R\$	R\$ 4.383.000
608 - PROMOÇÃO DA PRODUÇÃO AGROPECUÁRIA	R\$ 8.191.000	R\$	R\$ 8.191.000
609 - DEFESA AGROPECUÁRIA	R\$ 8.633.000	R\$	R\$ 8.633.000
22 - INDÚSTRIA	R\$ 906.000	R\$	R\$ 906.000
122 - ADMINISTRAÇÃO GERAL	R\$ 192.000	R\$	R\$ 192.000
661 - PROMOCAO INDUSTRIAL	R\$ 70.000	R\$	R\$ 70.000
663 - MINERACAO	R\$ 644.000	R\$	R\$ 644.000
23 - COMÉRCIO E SERVICOS	R\$ 36.621.000	R\$	R\$ 36.621.000
122 - ADMINISTRAÇÃO GERAL	R\$ 22.718.000	R\$	R\$ 22.718.000
691 - PROMOCAO COMERCIAL	R\$ 1.728.000	R\$	R\$ 1.728.000
693 - COMERCIO EXTERIOR	R\$ 3.000.000	R\$	R\$ 3.000.000
695 - TURISMO	R\$ 9.175.000	R\$	R\$ 9.175.000
24 - COMUNICAÇÕES	R\$ 2.650.000	R\$	R\$ 2.650.000
122 - ADMINISTRAÇÃO GERAL	R\$ 2.020.000	R\$	R\$ 2.020.000
722 - TELECOMUNICACOES	R\$ 630.000	R\$	R\$ 630.000
26 - TRANSPORTE	R\$ 686.512.000	R\$	R\$ 686.512.000
122 - ADMINISTRAÇÃO GERAL	R\$ 20.169.000	R\$	R\$ 20.169.000

DEMONSTRATIVO DA DESPESA TOTAL DO ORÇAMENTO FISCAL E DA SEGURIDADE SOCIAL SEGUNDO A FUNÇÃO E A SUBFUNÇÃO
 (Lei nº 21.527, LDO 2023)

Recurso de todas as fontes

FUNÇÃO / SUBFUNÇÃO	ORÇAMENTO FISCAL	SEGURIDADE SOCIAL	TOTAL
125 - NORMATIZAÇÃO E FISCALIZAÇÃO	R\$ 34.000.000	R\$	R\$ 34.000.000
131 - COMUNICAÇÃO SOCIAL	R\$ 50.000	R\$	R\$ 50.000
451 - INFRA-ESTRUTURA URBANA	R\$ 13.960.000	R\$	R\$ 13.960.000
781 - TRANSPORTE AEREO	R\$ 17.470.000	R\$	R\$ 17.470.000
782 - TRANSPORTE RODOVIARIO	R\$ 600.863.000	R\$	R\$ 600.863.000
27 - DESPORTO E LAZER	R\$ 94.614.000	R\$	R\$ 94.614.000
122 - ADMINISTRAÇÃO GERAL	R\$ 42.592.000	R\$	R\$ 42.592.000
244 - ASSISTENCIA COMUNITARIA	R\$ 16.500.000	R\$	R\$ 16.500.000
451 - INFRA-ESTRUTURA URBANA	R\$ 26.273.000	R\$	R\$ 26.273.000
812 - DESPORTO COMUNITARIO	R\$ 9.249.000	R\$	R\$ 9.249.000
28 - ENCARGOS ESPECIAIS	R\$ 1.862.658.000	R\$ 40.770.000	R\$ 1.903.428.000
843 - SERVICO DA DIVIDA INTERNA	R\$ 766.558.000	R\$ 0	R\$ 766.558.000
844 - SERVICO DA DIVIDA EXTERNA	R\$ 116.965.000	R\$ 0	R\$ 116.965.000
846 - OUTROS ENCARGOS ESPECIAIS	R\$ 979.135.000	R\$ 40.770.000	R\$ 1.019.905.000
99 - RESERVA DE CONTINGÊNCIA	R\$ 1.848.984.000	R\$ 165.005.000	R\$ 2.013.989.000
997 - RESERVA DO RPPS	R\$	R\$ 77.192.000	R\$ 77.192.000
999 - RESERVA DE CONTINGENCIA	R\$ 1.848.984.000	R\$ 87.813.000	R\$ 1.936.797.000

DEMONSTRATIVO DA DESPESA TOTAL DO ORÇAMENTO FISCAL E DA SEGURIDADE SOCIAL SEGUNDO A FUNÇÃO
 (Lei nº 21.527, LDO 2023)

FUNÇÃO	ORÇAMENTO FISCAL		SEGURIDADE SOCIAL		TOTAL
01 - LEGISLATIVA	R\$	1.321.970.000	R\$		R\$ 1.321.970.000
02 - JUDICIÁRIA	R\$	2.686.897.000	R\$		R\$ 2.686.897.000
03 - ESSENCIAL A JUSTIÇA	R\$	1.137.208.000	R\$		R\$ 1.137.208.000
04 - ADMINISTRAÇÃO	R\$	2.283.773.000	R\$	2.172.556.000	R\$ 4.456.329.000
06 - SEGURANÇA PÚBLICA	R\$	4.115.038.000	R\$		R\$ 4.115.038.000
08 - ASSISTENCIA SOCIAL	R\$		R\$	676.984.000	R\$ 676.984.000
09 - PREVIDÊNCIA SOCIAL	R\$		R\$	7.485.939.000	R\$ 7.485.939.000
10 - SAÚDE	R\$		R\$	4.880.404.000	R\$ 4.880.404.000
11 - TRABALHO	R\$	144.645.000	R\$		R\$ 144.645.000
12 - EDUCAÇÃO	R\$	5.996.630.000	R\$		R\$ 5.996.630.000
13 - CULTURA	R\$	53.771.000	R\$		R\$ 53.771.000
14 - DIREITOS DA CIDADANIA	R\$	661.488.000	R\$	48.000.000	R\$ 709.488.000
15 - URBANISMO	R\$	384.824.000	R\$		R\$ 384.824.000
16 - HABITAÇÃO	R\$	329.532.000	R\$		R\$ 329.532.000
17 - SANEAMENTO	R\$	380.000	R\$		R\$ 380.000
18 - GESTÃO AMBIENTAL	R\$	18.782.000	R\$		R\$ 18.782.000
19 - CIÊNCIA E TECNOLOGIA	R\$	140.406.000	R\$		R\$ 140.406.000
20 - AGRICULTURA	R\$	319.219.000	R\$		R\$ 319.219.000
22 - INDÚSTRIA	R\$	906.000	R\$		R\$ 906.000

DEMONSTRATIVO DA DESPESA TOTAL DO ORÇAMENTO FISCAL E DA SEGURIDADE SOCIAL SEGUNDO A FUNÇÃO
(Lei nº 21.527, LDO 2023)

FUNÇÃO	ORÇAMENTO FISCAL	SEGURIDADE SOCIAL	TOTAL
23 - COMÉRCIO E SERVIÇOS	R\$ 36.621.000	R\$	R\$ 36.621.000
24 - COMUNICAÇÕES	R\$ 2.650.000	R\$	R\$ 2.650.000
26 - TRANSPORTE	R\$ 686.512.000	R\$	R\$ 686.512.000
27 - ESPORTE E LAZER	R\$ 94.614.000	R\$	R\$ 94.614.000
28 - ENCARGOS ESPECIAIS	R\$ 1.862.658.000	R\$ 40.770.000	R\$ 1.903.428.000
99 - RESERVA DE CONTINGÊNCIA	R\$ 1.848.984.000	R\$ 165.005.000	R\$ 2.013.989.000

DEMONSTRATIVO DA DESPESA TOTAL DO ORÇAMENTO FISCAL E DA SEGURIDADE SOCIAL SEGUNDO A SUBFUNÇÃO
 (Lei nº 21.527, LDO 2023)

SUBFUNÇÃO	ORÇAMENTO FISCAL	SEGURIDADE SOCIAL	TOTAL
031 - AÇÃO LEGISLATIVA	R\$ 860.139.000	R\$	R\$ 860.139.000
032 - CONTROLE EXTERNO	R\$ 467.272.000	R\$ 40.000	R\$ 467.312.000
061 - AÇÃO JUDICIÁRIA	R\$ 2.686.897.000	R\$	R\$ 2.686.897.000
091 - DEFESA DA ORDEM JURÍDICA	R\$ 954.762.000	R\$	R\$ 954.762.000
092 - REPRESENTAÇÃO JUDICIAL E EXTRAJUDICIAL	R\$ 38.250.000	R\$	R\$ 38.250.000
121 - PLANEJAMENTO E ORÇAMENTO	R\$ 139.000	R\$	R\$ 139.000
122 - ADMINISTRAÇÃO GERAL	R\$ 7.894.670.000	R\$ 1.535.526.000	R\$ 9.430.196.000
123 - ADMINISTRAÇÃO FINANCEIRA	R\$ 20.000	R\$	R\$ 20.000
124 - CONTROLE INTERNO	R\$ 488.000	R\$	R\$ 488.000
125 - NORMATIZAÇÃO E FISCALIZAÇÃO	R\$ 123.184.000	R\$	R\$ 123.184.000
126 - TECNOLOGIA DA INFORMAÇÃO	R\$ 373.311.000	R\$	R\$ 373.311.000
128 - FORMAÇÃO DE RECURSOS HUMANOS	R\$ 13.160.000	R\$ 663.000	R\$ 13.823.000
129 - ADMINISTRAÇÃO DE RECEITAS	R\$ 7.754.000	R\$	R\$ 7.754.000
131 - COMUNICAÇÃO SOCIAL	R\$ 125.158.000	R\$ 6.030.000	R\$ 131.188.000
181 - POLICIAMENTO	R\$ 210.161.000	R\$	R\$ 210.161.000
182 - DEFESA CIVIL	R\$ 13.530.000	R\$	R\$ 13.530.000
183 - INFORMAÇÃO E INTELIGÊNCIA	R\$ 5.146.000	R\$	R\$ 5.146.000
241 - ASSISTENCIA AO IDOSO	R\$ 5.000.000	R\$ 90.000	R\$ 5.090.000
243 - ASSISTENCIA A CRIANCA E AO ADOLESCENTE	R\$ 1.396.000	R\$	R\$ 1.396.000

DEMONSTRATIVO DA DESPESA TOTAL DO ORÇAMENTO FISCAL E DA SEGURIDADE SOCIAL SEGUNDO A SUBFUNÇÃO
 (Lei nº 21.527, LDO 2023)

SUBFUNÇÃO	ORÇAMENTO FISCAL	SEGURIDADE SOCIAL	TOTAL
244 - ASSISTENCIA COMUNITARIA	R\$ 19.578.000	R\$ 507.414.000	R\$ 526.992.000
271 - PREVIDENCIA BASICA	R\$	R\$ 10.000	R\$ 10.000
272 - PREVIDENCIA DO REGIME ESTATUTARIO	R\$	R\$ 5.275.972.000	R\$ 5.275.972.000
274 - PREVIDENCIA ESPECIAL	R\$	R\$ 2.091.754.000	R\$ 2.091.754.000
301 - ATENÇÃO BÁSICA	R\$ 2.400.000	R\$ 2.082.638.000	R\$ 2.085.038.000
302 - ASSISTÊNCIA HOSPITALAR E AMBULATORIAL	R\$	R\$ 3.282.199.000	R\$ 3.282.199.000
303 - SUPORTE PROFILATICO E TERAPEUTICO	R\$	R\$ 208.920.000	R\$ 208.920.000
304 - VIGILÂNCIA SANITÁRIA	R\$	R\$ 3.630.000	R\$ 3.630.000
305 - VIGILÂNCIA EPIDEMIOLÓGICA	R\$	R\$ 59.019.000	R\$ 59.019.000
306 - ALIMENTAÇÃO E NUTRIÇÃO	R\$ 183.785.000	R\$ 83.532.000	R\$ 267.317.000
333 - EMPREGABILIDADE	R\$ 117.530.000	R\$	R\$ 117.530.000
334 - FOMENTO AO TRABALHO	R\$ 770.000	R\$	R\$ 770.000
361 - ENSINO FUNDAMENTAL	R\$ 86.193.000	R\$	R\$ 86.193.000
362 - ENSINO MEDIO	R\$ 394.748.000	R\$	R\$ 394.748.000
363 - ENSINO PROFISSIONAL	R\$ 110.613.000	R\$	R\$ 110.613.000
364 - ENSINO SUPERIOR	R\$ 167.002.000	R\$	R\$ 167.002.000
365 - EDUCACAO INFANTIL	R\$ 10.248.000	R\$	R\$ 10.248.000
366 - EDUCACAO DE JOVENS E ADULTOS	R\$ 18.716.000	R\$	R\$ 18.716.000
367 - EDUCACAO ESPECIAL	R\$ 9.571.000	R\$	R\$ 9.571.000

DEMONSTRATIVO DA DESPESA TOTAL DO ORÇAMENTO FISCAL E DA SEGURIDADE SOCIAL SEGUNDO A SUBFUNÇÃO
 (Lei nº 21.527, LDO 2023)

SUBFUNÇÃO	ORÇAMENTO FISCAL	SEGURIDADE SOCIAL	TOTAL
368 - EDUCAÇÃO BÁSICA	R\$ 3.836.412.000	R\$	R\$ 3.836.412.000
391 - PATRIMONIO HISTORICO, ARTISTICO E ARQUEOLOGICO	R\$ 5.000.000	R\$	R\$ 5.000.000
392 - DIFUSAO CULTURAL	R\$ 18.836.000	R\$	R\$ 18.836.000
421 - CUSTÓDIA E REINTEGRAÇÃO SOCIAL	R\$ 179.824.000	R\$ 48.000.000	R\$ 227.824.000
422 - DIREITOS INDIVIDUAIS, COLETIVOS E DIFUSOS	R\$ 907.000	R\$ 120.000	R\$ 1.027.000
451 - INFRA-ESTRUTURA URBANA	R\$ 200.835.000	R\$	R\$ 200.835.000
453 - TRANSPORTES COLETIVOS URBANOS	R\$ 196.407.000	R\$	R\$ 196.407.000
482 - HABITAÇÃO URBANA	R\$ 272.645.000	R\$	R\$ 272.645.000
511 - SANEAMENTO BASICO RURAL	R\$ 200.000	R\$	R\$ 200.000
512 - SANEAMENTO BASICO URBANO	R\$ 180.000	R\$	R\$ 180.000
541 - PRESERVAÇÃO E CONSERVAÇÃO AMBIENTAL	R\$ 9.678.000	R\$	R\$ 9.678.000
542 - CONTROLE AMBIENTAL	R\$ 7.956.000	R\$	R\$ 7.956.000
544 - RECURSOS HÍDRICOS	R\$ 1.078.000	R\$	R\$ 1.078.000
545 - METEOROLOGIA	R\$ 70.000	R\$	R\$ 70.000
571 - DESENVOLVIMENTO CIENTÍFICO	R\$ 32.267.000	R\$	R\$ 32.267.000
572 - DESENVOLVIMENTO TECNOLÓGICO E ENGENHARIA	R\$	R\$ 78.326.000	R\$ 78.326.000
573 - DIFUSÃO DO CONHECIMENTO CIENTÍFICO E TECNOLÓGICO	R\$ 70.344.000	R\$	R\$ 70.344.000
605 - ABASTECIMENTO	R\$ 17.480.000	R\$	R\$ 17.480.000
606 - EXTENSAO RURAL	R\$ 4.383.000	R\$	R\$ 4.383.000

DEMONSTRATIVO DA DESPESA TOTAL DO ORÇAMENTO FISCAL E DA SEGURIDADE SOCIAL SEGUNDO A SUBFUNÇÃO
 (Lei nº 21.527, LDO 2023)

SUBFUNÇÃO	ORÇAMENTO FISCAL		SEGURIDADE SOCIAL		TOTAL
608 - PROMOÇÃO DA PRODUÇÃO AGROPECUÁRIA	R\$	8.191.000	R\$		R\$ 8.191.000
609 - DEFESA AGROPECUÁRIA	R\$	8.633.000	R\$		R\$ 8.633.000
661 - PROMOÇÃO INDUSTRIAL	R\$	70.000	R\$		R\$ 70.000
663 - MINERAÇÃO	R\$	644.000	R\$		R\$ 644.000
691 - PROMOÇÃO COMERCIAL	R\$	1.848.000	R\$		R\$ 1.848.000
693 - COMÉRCIO EXTERIOR	R\$	3.000.000	R\$		R\$ 3.000.000
695 - TURISMO	R\$	9.175.000	R\$		R\$ 9.175.000
722 - TELECOMUNICAÇÕES	R\$	630.000	R\$		R\$ 630.000
781 - TRANSPORTE AEREO	R\$	17.470.000	R\$		R\$ 17.470.000
782 - TRANSPORTE RODOVIÁRIO	R\$	600.863.000	R\$		R\$ 600.863.000
812 - DESPORTO COMUNITÁRIO	R\$	9.249.000	R\$		R\$ 9.249.000
843 - SERVIÇO DA DÍVIDA INTERNA	R\$	766.558.000	R\$		R\$ 766.558.000
844 - SERVIÇO DA DÍVIDA EXTERNA	R\$	116.965.000	R\$		R\$ 116.965.000
846 - OUTROS ENCARGOS ESPECIAIS	R\$	979.135.000	R\$	40.770.000	R\$ 1.019.905.000
997 - RESERVA DO RPPS	R\$		R\$	77.192.000	R\$ 77.192.000
999 - RESERVA DE CONTINGÊNCIA	R\$	1.848.984.000	R\$	87.813.000	R\$ 1.936.797.000

DEMONSTRATIVO DA DESPESA TOTAL DO ORÇAMENTO FISCAL E DA SEGURIDADE SOCIAL SEGUNDO O PROGRAMA
 (Lei nº 21.527, LDO 2023)

PROGRAMA	ORÇAMENTO FISCAL	SEGURIDADE SOCIAL	TOTAL
0100 - ENCARGOS ESPECIAIS	R\$ 2.049.149.000	R\$ 139.508.000	R\$ 2.188.657.000
0200 - ENCARGOS DOS BENEFÍCIOS PREVIDENCIÁRIOS E ESPECIAIS	R\$ 104.776.000	R\$ 7.359.816.000	R\$ 7.464.592.000
1001 - APERFEIÇOAMENTO DO CONTROLE EXTERNO DA ADMINISTRAÇÃO PÚBLICA ESTADUAL	R\$ 11.230.000	R\$	R\$ 11.230.000
1002 - PROTEÇÃO À VIDA, AO PATRIMÔNIO E AO MEIO AMBIENTE	R\$ 13.530.000	R\$	R\$ 13.530.000
1003 - CIDADES INTELIGENTES E MOBILIDADE URBANA EFICIENTE	R\$ 165.744.000	R\$	R\$ 165.744.000
1004 - CIENTISTAS TRANSFORMANDO GOIÁS	R\$ 13.875.000	R\$	R\$ 13.875.000
1005 - COMPLIANCE PÚBLICO	R\$ 2.425.000	R\$	R\$ 2.425.000
1006 - CONTROLE EXTERNO E FISCALIZAÇÃO DOS MUNICÍPIOS	R\$ 13.980.000	R\$	R\$ 13.980.000
1007 - DEFESA DA SOCIEDADE	R\$ 1.000.000	R\$	R\$ 1.000.000
1008 - EDUCAÇÃO QUE QUEREMOS	R\$ 1.712.129.000	R\$	R\$ 1.712.129.000
1009 - GESTÃO DE RECURSOS HÍDRICOS	R\$ 1.148.000	R\$	R\$ 1.148.000
1010 - GESTÃO DEMOCRÁTICA E TRANSPARENTE, GOVERNANÇA E RESPONSABILIDADE SOCIAL DO PODER LEGISLATIVO.	R\$ 28.765.000	R\$	R\$ 28.765.000
1011 - GESTÃO E DESENVOLVIMENTO SUSTENTÁVEL DE RECURSOS NATURAIS	R\$ 17.634.000	R\$	R\$ 17.634.000
1012 - GESTÃO TRANSFORMADORA	R\$ 5.406.000	R\$ 21.000.000	R\$ 26.406.000
1013 - PARTICIPAÇÃO E CONTROLE SOCIAL	R\$ 117.020.000	R\$	R\$ 117.020.000
1014 - GOIÁS ÁGIL	R\$ 28.163.000	R\$	R\$ 28.163.000
1015 - GOIÁS EMPREENDEDOR	R\$ 302.994.000	R\$	R\$ 302.994.000
1016 - EQUILÍBRIO FISCAL PARA O DESENVOLVIMENTO	R\$ 40.402.000	R\$	R\$ 40.402.000
1017 - GOIÁS INTEGRAÇÃO SOCIAL E DEFESA E PROMOÇÃO DOS DIREITOS HUMANOS	R\$ 847.000	R\$ 350.000	R\$ 1.197.000

DEMONSTRATIVO DA DESPESA TOTAL DO ORÇAMENTO FISCAL E DA SEGURIDADE SOCIAL SEGUNDO O PROGRAMA
 (Lei nº 21.527, LDO 2023)

PROGRAMA	ORÇAMENTO FISCAL	SEGURIDADE SOCIAL	TOTAL
1018 - GOIÁS INTERNACIONAL	R\$ 3.178.000	R\$	R\$ 3.178.000
1019 - GOVERNO DIGITAL	R\$ 92.086.000	R\$	R\$ 92.086.000
1020 - INOVAR MAIS	R\$ 21.613.000	R\$	R\$ 21.613.000
1021 - INTELIGÊNCIA, INTEGRAÇÃO E INTEGRIDADE NA SEGURANÇA PÚBLICA	R\$ 251.617.000	R\$	R\$ 251.617.000
1022 - TECNOLOGIA E INTELIGÊNCIA EM SAÚDE	R\$	R\$ 245.200.000	R\$ 245.200.000
1023 - JOVENS DE FUTURO	R\$	R\$ 30.000	R\$ 30.000
1024 - JUDICIÁRIO EFICIENTE	R\$ 370.840.000	R\$	R\$ 370.840.000
1025 - M.O.V.E. GOIÁS	R\$ 1.239.000	R\$ 1.946.343.000	R\$ 1.947.582.000
1026 - MAIS CULTURA E ARTE	R\$ 23.836.000	R\$	R\$ 23.836.000
1027 - ESPORTE TRANSFORMANDO VIDAS	R\$ 52.022.000	R\$	R\$ 52.022.000
1028 - MAIS TURISMO	R\$ 9.175.000	R\$	R\$ 9.175.000
1030 - GESTÃO PENITENCIÁRIA MODERNA	R\$ 179.644.000	R\$	R\$ 179.644.000
1031 - MODERNIZAÇÃO DO MINISTÉRIO PÚBLICO	R\$ 100.299.000	R\$	R\$ 100.299.000
1032 - MORADIA COMO BASE DA CIDADANIA	R\$ 272.665.000	R\$	R\$ 272.665.000
1033 - MUNICIPIOS TRANSFORMANDO GOIÁS	R\$ 116.158.000	R\$	R\$ 116.158.000
1034 - NOVA CHANCE AOS JOVENS	R\$ 250.000	R\$ 48.000.000	R\$ 48.250.000
1035 - O AGRO É DE TODOS	R\$ 39.845.000	R\$	R\$ 39.845.000
1036 - TRÂNSITO SEGURO	R\$ 177.587.000	R\$	R\$ 177.587.000
1037 - POLÍTICAS PÚBLICAS DE ACESSO À JUSTIÇA INTEGRAL E GRATUITA AOS NECESSITADOS	R\$ 33.190.000	R\$	R\$ 33.190.000

DEMONSTRATIVO DA DESPESA TOTAL DO ORÇAMENTO FISCAL E DA SEGURIDADE SOCIAL SEGUNDO O PROGRAMA
(Lei nº 21.527, LDO 2023)

PROGRAMA	ORÇAMENTO FISCAL	SEGURIDADE SOCIAL	TOTAL
1038 - PROFISSIONAIS TRANSFORMANDO GOIÁS	R\$ 121.196.000	R\$	R\$ 121.196.000
1039 - PROTEÇÃO AOS DIREITOS	R\$ 5.060.000	R\$	R\$ 5.060.000
1040 - ASSISTÊNCIA SOCIAL E PROMOÇÃO DA CIDADANIA	R\$ 11.638.000	R\$ 588.738.000	R\$ 600.376.000
1041 - ROTAS DA PRODUÇÃO E DO TURISMO	R\$ 720.843.000	R\$	R\$ 720.843.000
1042 - SANEAMENTO E SUSTENTABILIDADE	R\$ 380.000	R\$	R\$ 380.000
1043 - SAÚDE INTEGRAL	R\$	R\$ 3.749.258.000	R\$ 3.749.258.000
4100 - ENCARGOS DA FOLHA DE PAGAMENTO DOS SERVIDORES PÚBLICOS	R\$ 13.563.895.000	R\$ 963.476.000	R\$ 14.527.371.000
4200 - GESTÃO E MANUTENÇÃO	R\$ 1.480.051.000	R\$ 242.934.000	R\$ 1.722.985.000
9998 - RESERVA DO RPPS	R\$	R\$ 77.192.000	R\$ 77.192.000
9999 - RESERVA DE CONTINGÊNCIA	R\$ 1.848.984.000	R\$ 87.813.000	R\$ 1.936.797.000

FONTES DE RECURSOS DOS ORÇAMENTOS FISCAL E DA SEGURIDADE POR GRUPO DE NATUREZA DA DESPESA
 (Lei nº 21.527, LDO 2023)

01 - PESSOAL E ENCARGOS SOCIAIS			02 - JUROS E ENCARGOS DA DÍVIDA			03 - OUTRAS DESPESAS CORRENTES			
FUNTE	FISCAL	SEGURIDADE	TOTAL	FISCAL	SEGURIDADE	TOTAL	FISCAL	SEGURIDADE	TOTAL
1.500.0100	10.031.430.000	5.368.108.000	15.399.538.000	634.919.000		634.919.000	3.774.359.000	3.308.398.000	7.082.757.000
1.501.0129							2.653.000		2.653.000
1.501.0136							20.000		20.000
1.501.0220	15.711.000	62.763.000	78.474.000				72.430.000	2.131.118.000	2.203.548.000
1.540.0108	2.881.310.000		2.881.310.000				238.911.000		238.911.000
1.550.0116							77.900.000		77.900.000
1.552.0109							41.999.000		41.999.000
1.569.0115							331.000		331.000
1.570.0260							4.630.000		4.630.000
1.575.0262							12.000		12.000
1.600.0232								414.690.000	414.690.000
1.601.0233									
1.602.0238								8.400.000	8.400.000
1.631.0270								269.000	269.000
1.636.0272								157.000	157.000
1.660.0234								398.000	398.000
1.665.0274							624.000		624.000
1.700.0280	10.000		10.000				2.124.000		2.124.000
1.700.0290							17.359.000		17.359.000
1.702.0291							3.711.000		3.711.000
1.703.0292							12.963.000		12.963.000
1.704.0118							33.973.000		33.973.000
1.707.0135									
1.713.0000							11.200.000		11.200.000

FONTES DE RECURSOS DOS ORÇAMENTOS FISCAL E DA SEGURIDADE POR GRUPO DE NATUREZA DA DESPESA
 (Lei nº 21.527, LDO 2023)

1.714.0236							970.000		970.000
1.714.0237									
1.749.0132							9.569.000		9.569.000
1.749.0223							190.000		190.000
1.749.0224									
1.749.0241							3.863.000		3.863.000
1.750.0117							33.824.000		33.824.000
1.752.0125							166.037.000		166.037.000
1.753.0138	24.000		24.000				140.270.000		140.270.000
1.753.0139							80.000		80.000
1.753.0161	151.587.000		151.587.000				519.021.000		519.021.000
1.753.0162	10.109.000		10.109.000				28.941.000		28.941.000
1.754.0110									
1.754.0111									
1.755.0124									
1.756.0227									
1.757.0123									
1.759.0141							53.678.000		53.678.000
1.760.0137							309.948.000		309.948.000
1.761.0155							182.890.000		182.890.000
1.761.0156							717.552.000	548.899.000	1.266.451.000
1.799.0142	1.655.000		1.655.000				12.793.000		12.793.000
1.799.0163							1.475.000		1.475.000
1.799.0164							33.567.000	3.062.000	36.629.000
1.800.0310		510.000	510.000					3.248.000	3.248.000
1.801.0300	18.776.000	2.442.912.000	2.461.688.000					71.990.000	71.990.000

FONTES DE RECURSOS DOS ORÇAMENTOS FISCAL E DA SEGURIDADE POR GRUPO DE NATUREZA DA DESPESA
 (Lei nº 21.527, LDO 2023)

1.802.0330		26.993.000	26.993.000					23.676.000	23.676.000
1.803.0360		379.734.000	379.734.000					23.510.000	23.510.000
TOTAL	13.110.612.000	8.281.020.000	21.391.632.000	634.919.000		634.919.000	6.509.867.000	6.537.815.000	13.047.682.000

04 - INVESTIMENTOS				05 - INVERSÕES FINANCEIRAS			06 - AMORTIZAÇÃO DA DÍVIDA		
FUNTE	FISCAL	SEGURIDADE	TOTAL	FISCAL	SEGURIDADE	TOTAL	FISCAL	SEGURIDADE	TOTAL
1.500.0100	760.861.000	414.748.000	1.175.609.000	56.350.000	20.000	56.370.000	248.594.000		248.594.000
1.501.0129	120.000		120.000						
1.501.0136	50.000		50.000						
1.501.0220	3.096.000	12.030.000	15.126.000		10.000	10.000			
1.540.0108	126.200.000		126.200.000						
1.550.0116	79.607.000		79.607.000						
1.552.0109									
1.569.0115									
1.570.0260	10.775.000		10.775.000						
1.575.0262									
1.600.0232									
1.601.0233		30.341.000	30.341.000						
1.602.0238									
1.631.0270		5.790.000	5.790.000						
1.636.0272									
1.660.0234		196.000	196.000						

FONTES DE RECURSOS DOS ORÇAMENTOS FISCAL E DA SEGURIDADE POR GRUPO DE NATUREZA DA DESPESA
 (Lei nº 21.527, LDO 2023)

1.665.0274	430.000		430.000					
1.700.0280	35.068.000		35.068.000					
1.700.0290	15.654.000		15.654.000	11.000		11.000		
1.702.0291	55.000		55.000					
1.703.0292	99.000		99.000					
1.704.0118								
1.707.0135								
1.713.0000	18.800.000		18.800.000					
1.714.0236								
1.714.0237	50.000		50.000					
1.749.0132								
1.749.0223								
1.749.0224	1.224.000		1.224.000					
1.749.0241								
1.750.0117	10.000		10.000					
1.752.0125	12.510.000		12.510.000					
1.753.0138	10.853.000		10.853.000					
1.753.0139								
1.753.0161	67.075.000		67.075.000	197.000		197.000		
1.753.0162	800.000		800.000					
1.754.0110	2.957.000		2.957.000					
1.754.0111							10.000	10.000
1.755.0124	45.860.000		45.860.000					
1.756.0227								
1.757.0123								
1.759.0141	5.353.000		5.353.000					

FONTES DE RECURSOS DOS ORÇAMENTOS FISCAL E DA SEGURIDADE POR GRUPO DE NATUREZA DA DESPESA
 (Lei nº 21.527, LDO 2023)

1.760.0137	345.030.000		345.030.000	46.000		46.000			
1.761.0155									
1.761.0156	164.595.000	21.600.000	186.195.000						
1.799.0142	4.122.000		4.122.000						
1.799.0163				10.000		10.000			
1.799.0164	6.654.000	883.000	7.537.000						
1.800.0310									
1.801.0300									
1.802.0330		200.000	200.000						
1.803.0360									
TOTAL	1.717.908.000	485.788.000	2.203.696.000	56.614.000	30.000	56.644.000	248.604.000		248.604.000

09 - RESERVA DE CONTINGÊNCIA				TOTAL GERAL		
FUNTE	FISCAL	SEGURIDADE	TOTAL	FISCAL	SEGURIDADE	TOTAL
1.500.0100	362.550.000		362.550.000	15.869.063.000	9.091.274.000	24.960.337.000
1.501.0129	25.534.000		25.534.000	28.307.000		28.307.000
1.501.0136	15.677.000		15.677.000	15.747.000		15.747.000
1.501.0220	25.604.000	20.288.000	45.892.000	116.841.000	2.226.209.000	2.343.050.000
1.540.0108				3.246.421.000		3.246.421.000
1.550.0116				157.507.000		157.507.000
1.552.0109				41.999.000		41.999.000
1.569.0115				331.000		331.000

FONTES DE RECURSOS DOS ORÇAMENTOS FISCAL E DA SEGURIDADE POR GRUPO DE NATUREZA DA DESPESA
 (Lei nº 21.527, LDO 2023)

1.570.0260				15.405.000		15.405.000
1.575.0262				12.000		12.000
1.600.0232					414.690.000	414.690.000
1.601.0233					30.341.000	30.341.000
1.602.0238					8.400.000	8.400.000
1.631.0270					6.059.000	6.059.000
1.636.0272					157.000	157.000
1.660.0234					594.000	594.000
1.665.0274				1.054.000		1.054.000
1.700.0280				37.202.000		37.202.000
1.700.0290				33.024.000		33.024.000
1.702.0291				3.766.000		3.766.000
1.703.0292				13.062.000		13.062.000
1.704.0118				33.973.000		33.973.000
1.707.0135	153.000		153.000	153.000		153.000
1.713.0000				30.000.000		30.000.000
1.714.0236				970.000		970.000
1.714.0237				50.000		50.000
1.749.0132				9.569.000		9.569.000
1.749.0223				190.000		190.000
1.749.0224				1.224.000		1.224.000
1.749.0241				3.863.000		3.863.000
1.750.0117				33.834.000		33.834.000
1.752.0125	25.726.000		25.726.000	204.273.000		204.273.000
1.753.0138	95.186.000	531.000	95.717.000	246.333.000	531.000	246.864.000
1.753.0139	5.400.000		5.400.000	5.480.000		5.480.000

FONTES DE RECURSOS DOS ORÇAMENTOS FISCAL E DA SEGURIDADE POR GRUPO DE NATUREZA DA DESPESA
 (Lei nº 21.527, LDO 2023)

1.753.0161	968.670.000		968.670.000	1.706.550.000		1.706.550.000
1.753.0162		3.064.000	3.064.000	39.850.000	3.064.000	42.914.000
1.754.0110				2.957.000		2.957.000
1.754.0111				10.000		10.000
1.755.0124	14.024.000		14.024.000	59.884.000		59.884.000
1.756.0227	201.000		201.000	201.000		201.000
1.757.0123	70.000		70.000	70.000		70.000
1.759.0141	197.097.000	2.831.000	199.928.000	256.128.000	2.831.000	258.959.000
1.760.0137	21.318.000		21.318.000	676.342.000		676.342.000
1.761.0155	9.431.000		9.431.000	192.321.000		192.321.000
1.761.0156				882.147.000	570.499.000	1.452.646.000
1.799.0142	42.658.000		42.658.000	61.228.000		61.228.000
1.799.0163	1.563.000		1.563.000	3.048.000		3.048.000
1.799.0164	38.122.000		38.122.000	78.343.000	3.945.000	82.288.000
1.800.0310		77.192.000	77.192.000		80.950.000	80.950.000
1.801.0300		637.000	637.000	18.776.000	2.515.539.000	2.534.315.000
1.802.0330		60.462.000	60.462.000		111.331.000	111.331.000
1.803.0360					403.244.000	403.244.000
TOTAL	1.848.984.000	165.005.000	2.013.989.000	24.127.508.000	15.469.658.000	39.597.166.000

PROGRAMAÇÃO REFERENTE À MANUTENÇÃO E DESENVOLVIMENTO DO ENSINO
 (Lei nº 21.527, LDO 2023)

ÓRGÃO PROGRAMA / AÇÃO	GD	MOD	FONTE	VALOR
1800 - SECRETARIA DE ESTADO DA ADMINISTRAÇÃO				115.000.000
ATIVIDADES				
1008 - EDUCAÇÃO QUE QUEREMOS				115.000.000
2186 - UNIVERSITÁRIO DO BEM				115.000.000
	3	50	1.761.0155 - 17610155	115.000.000
2400 - SECRETARIA DE ESTADO DA EDUCAÇÃO				4.796.255.000
ATIVIDADES				
1008 - EDUCAÇÃO QUE QUEREMOS				1.002.606.000
2011 - APRIMORAMENTO E VALORIZAÇÃO DOS PROFISSIONAIS DA EDUCAÇÃO				6.000.000
	3	90	1.500.0100 - 15000100	2.990.000
	3	90	1.540.0108 - 15400108	2.990.000
	4	90	1.500.0100 - 15000100	10.000
	4	90	1.540.0108 - 15400108	10.000
2012 - ATENDIMENTO DOS ALUNOS EM SITUAÇÃO DE VULNERABILIDADE SOCIAL OU PRIVADOS DE LIBERDADE				130.000
	3	90	1.500.0100 - 15000100	100.000
	3	90	1.540.0108 - 15400108	10.000
	4	90	1.500.0100 - 15000100	10.000
	4	90	1.540.0108 - 15400108	10.000
2020 - GESTÃO DA TECNOLOGIA DA INFORMAÇÃO E COMUNICAÇÃO				256.507.000
	3	50	1.500.0100 - 15000100	5.000.000

PROGRAMAÇÃO REFERENTE À MANUTENÇÃO E DESENVOLVIMENTO DO ENSINO
 (Lei nº 21.527, LDO 2023)

ÓRGÃO	PROGRAMA / AÇÃO	GD	MOD	FONTE	VALOR
		3	90	1.500.0100 - 15000100	17.805.000
		3	90	1.540.0108 - 15400108	75.277.000
		4	50	1.500.0100 - 15000100	3.000.000
		4	90	1.500.0100 - 15000100	35.425.000
		4	90	1.540.0108 - 15400108	120.000.000
	2021 - GOIÁS PARCEIRO DA EDUCAÇÃO INFANTIL				40.000
		3	90	1.500.0100 - 15000100	10.000
		3	90	1.540.0108 - 15400108	10.000
		4	90	1.500.0100 - 15000100	10.000
		4	90	1.540.0108 - 15400108	10.000
	2022 - MODERNIZAÇÃO DAS UNIDADES JURISDICIONADAS DA EDUCAÇÃO				22.020.000
		3	50	1.500.0100 - 15000100	1.000.000
		3	90	1.500.0100 - 15000100	5.000.000
		3	90	1.540.0108 - 15400108	10.000
		4	50	1.500.0100 - 15000100	1.000.000
		4	90	1.500.0100 - 15000100	15.000.000
		4	90	1.540.0108 - 15400108	10.000
	2023 - PREVENÇÃO DA VIOLÊNCIA NO AMBIENTE ESCOLAR				870.000

PROGRAMAÇÃO REFERENTE À MANUTENÇÃO E DESENVOLVIMENTO DO ENSINO
 (Lei nº 21.527, LDO 2023)

ÓRGÃO PROGRAMA / AÇÃO	GD	MOD	FONTE	VALOR
2024 - PROESCOLA - REPASSE DE RECURSOS FINANCEIROS ÀS UNIDADES JURISDICIONADAS	3	90	1.500.0100 - 15000100	50.000
	3	90	1.540.0108 - 15400108	10.000
	4	90	1.500.0100 - 15000100	800.000
	4	90	1.540.0108 - 15400108	10.000
				4.640.000
2025 - REALIZAÇÃO DE ATIVIDADES ESPORTIVAS E JOGOS ESTUDANTIS	3	50	1.500.0100 - 15000100	3.050.000
	3	50	1.540.0108 - 15400108	10.000
	4	50	1.500.0100 - 15000100	1.570.000
	4	50	1.540.0108 - 15400108	10.000
				4.800.000
2026 - SAÚDE E BEM ESTAR DO SERVIDOR	3	50	1.500.0100 - 15000100	200.000
	3	90	1.500.0100 - 15000100	500.000
	3	90	1.540.0108 - 15400108	1.000.000
	4	50	1.500.0100 - 15000100	100.000
	4	90	1.500.0100 - 15000100	1.000.000
	4	90	1.540.0108 - 15400108	2.000.000
				2.400.000
	3	90	1.500.0100 - 15000100	2.000.000

PROGRAMAÇÃO REFERENTE À MANUTENÇÃO E DESENVOLVIMENTO DO ENSINO
 (Lei nº 21.527, LDO 2023)

ÓRGÃO	PROGRAMA / AÇÃO	GD	MOD	FONTE	VALOR
	2027 - TRANSPORTE ESCOLAR	4	90	1.500.0100 - 15000100	400.000 230.020.000
		3	42	1.500.0100 - 15000100	203.000.000
		3	90	1.500.0100 - 15000100	27.000.000
		3	90	1.540.0108 - 15400108	10.000
	2218 - PROJETO ALFABETIZAÇÃO - GOIÁS SOCIAL	4	90	1.540.0108 - 15400108	10.000 2.000.000
	2219 - ALFAMAIS GOIÁS - EDUCAÇÃO INFANTIL	3	90	1.500.0100 - 15000100	2.000.000 7.000.000
		3	40	1.500.0100 - 15000100	1.500.000
		3	90	1.500.0100 - 15000100	1.500.000
		4	40	1.500.0100 - 15000100	1.500.000
	2246 - ALFAMAIS GOIÁS - ENSINO FUNDAMENTAL I	4	90	1.500.0100 - 15000100	2.500.000 18.000.000
		3	40	1.500.0100 - 15000100	8.000.000
		3	90	1.500.0100 - 15000100	8.000.000
		4	40	1.500.0100 - 15000100	1.000.000
		4	90	1.500.0100 - 15000100	1.000.000

PROGRAMAÇÃO REFERENTE À MANUTENÇÃO E DESENVOLVIMENTO DO ENSINO
 (Lei nº 21.527, LDO 2023)

ÓRGÃO	PROGRAMA / AÇÃO	GD	MOD	FONTE	VALOR
	2251 - BOLSA ESTUDO				224.000.000
		3	90	1.500.0100 - 15000100	161.710.000
		3	90	1.761.0155 - 17610155	62.290.000
	2282 - AMPLIAÇÃO, REFORMA E ADEQUAÇÃO DE PRÉDIO PÚBLICO				7.000.000
		3	50	1.500.0100 - 15000100	1.000.000
		3	90	1.500.0100 - 15000100	2.000.000
		4	50	1.500.0100 - 15000100	1.000.000
		4	90	1.500.0100 - 15000100	3.000.000
	2283 - AMPLIAÇÃO, REFORMA E ADEQUAÇÃO DE UNIDADES ESCOLARES				20.040.000
		3	50	1.540.0108 - 15400108	10.000
		3	90	1.500.0100 - 15000100	12.000.000
		3	90	1.540.0108 - 15400108	10.000
		4	50	1.540.0108 - 15400108	10.000
		4	90	1.500.0100 - 15000100	8.000.000
		4	90	1.540.0108 - 15400108	10.000
	2284 - APOIO ADMINISTRATIVO AO DESENVOLVIMENTO DAS ATIVIDADES DE ENSINO				25.020.000
		3	90	1.500.0100 - 15000100	24.000.000
		3	90	1.540.0108 - 15400108	10.000
		4	90	1.500.0100 -	1.000.000

PROGRAMAÇÃO REFERENTE À MANUTENÇÃO E DESENVOLVIMENTO DO ENSINO
 (Lei nº 21.527, LDO 2023)

ÓRGÃO PROGRAMA / AÇÃO	GD	MOD	FONTE	VALOR
2285 - APOIO TÉCNICO E PEDAGÓGICO AO DESENVOLVIMENTO DAS ATIVIDADES DO ENSINO	4	90	15000100	
			1.540.0108 - 15400108	10.000
				14.020.000
	3	90	1.500.0100 - 15000100	3.000.000
2287 - FORNECIMENTO DE MATERIAL ESCOLAR PARA ALUNOS DA EDUCAÇÃO DE JOVENS E ADULTOS	3	90	1.540.0108 - 15400108	5.010.000
	4	90	1.500.0100 - 15000100	2.000.000
			1.540.0108 - 15400108	4.010.000
			1.939.000	
2288 - FORNECIMENTO DE MATERIAL ESCOLAR PARA ALUNOS DA EDUCAÇÃO ESPECIAL	3	90	1.500.0100 - 15000100	1.939.000
2289 - FORNECIMENTO DE MATERIAL ESCOLAR PARA ALUNOS DO ENSINO FUNDAMENTAL	3	90	1.500.0100 - 15000100	310.000
2290 - FORNECIMENTO DE MATERIAL ESCOLAR PARA ALUNOS DO ENSINO MÉDIO	3	90	1.500.0100 - 15000100	19.000.000
2291 - FORNECIMENTO DE MATERIAL ESCOLAR PARA ALUNOS DO ENSINO PROFISSIONAL	3	90	1.500.0100 - 15000100	16.519.000
2297 - MANUTENÇÃO E DESENVOLVIMENTO DA EDUCAÇÃO DE JOVENS E ADULTOS	3	90	1.500.0100 - 15000100	232.000
	3	90	1.500.0100 - 15000100	10.000
	3	90	1.540.0108 -	10.000

PROGRAMAÇÃO REFERENTE À MANUTENÇÃO E DESENVOLVIMENTO DO ENSINO
 (Lei nº 21.527, LDO 2023)

ÓRGÃO	PROGRAMA / AÇÃO	GD	MOD	FONTE	VALOR
				15400108	
		4	90	1.500.0100 - 15000100	10.000
		4	90	1.540.0108 - 15400108	10.000
	2298 - MANUTENÇÃO E DESENVOLVIMENTO DA EDUCAÇÃO ESPECIAL				420.000
		3	90	1.500.0100 - 15000100	100.000
		3	90	1.540.0108 - 15400108	10.000
		4	90	1.500.0100 - 15000100	300.000
		4	90	1.540.0108 - 15400108	10.000
	2299 - MANUTENÇÃO E DESENVOLVIMENTO DO ENSINO FUNDAMENTAL				60.000
		3	40	1.540.0108 - 15400108	10.000
		3	90	1.500.0100 - 15000100	10.000
		3	90	1.540.0108 - 15400108	10.000
		4	40	1.540.0108 - 15400108	10.000
		4	90	1.500.0100 - 15000100	10.000
		4	90	1.540.0108 - 15400108	10.000
	2300 - MANUTENÇÃO E DESENVOLVIMENTO DO ENSINO MÉDIO				1.050.000
		3	90	1.500.0100 - 15000100	10.000
		3	90	1.540.0108 - 15400108	10.000
		3	91	1.500.0100 -	10.000

PROGRAMAÇÃO REFERENTE À MANUTENÇÃO E DESENVOLVIMENTO DO ENSINO
 (Lei nº 21.527, LDO 2023)

ÓRGÃO	PROGRAMA / AÇÃO	GD	MOD	FONTE	VALOR
				15000100	
		4	90	1.500.0100 - 15000100	10.000
		4	90	1.540.0108 - 15400108	10.000
		4	91	1.500.0100 - 15000100	1.000.000
	2301 - MANUTENÇÃO E DESENVOLVIMENTO DO ENSINO PROFISSIONAL				6.020.000
		3	90	1.500.0100 - 15000100	3.000.000
		3	90	1.540.0108 - 15400108	10.000
		4	90	1.500.0100 - 15000100	3.000.000
		4	90	1.540.0108 - 15400108	10.000
	3011 - SISTEMA DE AVALIAÇÃO EDUCACIONAL				3.020.000
		3	90	1.500.0100 - 15000100	3.000.000
		3	90	1.540.0108 - 15400108	10.000
		4	90	1.500.0100 - 15000100	10.000
	3131 - CONSTRUÇÃO DE PRÉDIO PÚBLICO				1.200.000
		3	90	1.500.0100 - 15000100	200.000
		4	90	1.500.0100 - 15000100	1.000.000
	3132 - CONSTRUÇÃO DE UNIDADES ESCOLARES				8.220.000
		3	90	1.500.0100 - 15000100	200.000
		3	90	1.540.0108 - 15400108	10.000

PROGRAMAÇÃO REFERENTE À MANUTENÇÃO E DESENVOLVIMENTO DO ENSINO
 (Lei nº 21.527, LDO 2023)

ÓRGÃO	PROGRAMA / AÇÃO	GD	MOD	FONTE	VALOR
		4	90	1.500.0100 - 15000100	8.000.000
		4	90	1.540.0108 - 15400108	10.000
	3139 - PROJETOS E ATIVIDADES NA ÁREA DA EDUCAÇÃO, DECORRENTES DE EMENDAS PARLAMENTARES IMPOSITIVAS - LOA 2023				100.069.000
		3	90	1.500.0100 - 15000100	40.868.000
		4	90	1.500.0100 - 15000100	59.201.000
	4100 - ENCARGOS DA FOLHA DE PAGAMENTO DOS SERVIDORES PÚBLICOS				3.729.409.000
	4144 - FOLHA DE PAGAMENTO DE SERVIDORES PÚBLICOS				318.941.000
		1	90	1.500.0100 - 15000100	238.500.000
		1	90	1.540.0108 - 15400108	31.000.000
		1	91	1.500.0100 - 15000100	26.900.000
		1	91	1.540.0108 - 15400108	8.690.000
		3	90	1.500.0100 - 15000100	13.851.000
	4145 - FOLHA DE PAGAMENTO DE SERVIDORES PÚBLICOS - BENEFÍCIOS, AUXÍLIOS E DESPESAS DE CARÁTER INDENIZATÓRIO				54.339.000
		3	90	1.500.0100 - 15000100	54.339.000
	4146 - PAGAMENTO DE INDENIZAÇÃO PELO SERVIÇO EXTRAORDINÁRIO - AC4				500.000
		1	90	1.500.0100 - 15000100	500.000
	4147 - FOLHA DE PAGAMENTO DE PROFISSIONAIS DA EDUCAÇÃO				2.880.922.000
		1	90	1.500.0100 - 15000100	33.458.000
		1	90	1.540.0108 - 15400108	2.478.925.000

PROGRAMAÇÃO REFERENTE À MANUTENÇÃO E DESENVOLVIMENTO DO ENSINO
 (Lei nº 21.527, LDO 2023)

ÓRGÃO PROGRAMA / AÇÃO	GD	MOD	FONTE	VALOR
	1	91	1.500.0100 - 15000100	4.944.000
	1	91	1.540.0108 - 15400108	362.695.000
	3	90	1.500.0100 - 15000100	900.000
4148 - FOLHA DE PAGAMENTO DE PROFISSIONAIS DA EDUCAÇÃO - BENEFÍCIOS, AUXÍLIOS E DESPESAS DE CARÁTER INDENIZATÓRIO				474.707.000
	3	90	1.500.0100 - 15000100	320.263.000
	3	90	1.540.0108 - 15400108	154.444.000
4200 - GESTÃO E MANUTENÇÃO				64.240.000
4243 - GESTÃO E MANUTENÇÃO DAS ATIVIDADES				64.240.000
	3	90	1.500.0100 - 15000100	60.000.000
	3	90	1.540.0108 - 15400108	20.000
	4	90	1.500.0100 - 15000100	4.000.000
	4	90	1.540.0108 - 15400108	20.000
	5	90	1.500.0100 - 15000100	200.000
3000 - SECRETARIA DE ESTADO DE DESENVOLVIMENTO SOCIAL				60.000.000
ATIVIDADES				
1008 - EDUCAÇÃO QUE QUEREMOS				60.000.000
2194 - PASSE LIVRE ESTUDANTIL - ENSINO FUNDAMENTAL				10.000.000
	3	90	1.500.0100 - 15000100	10.000.000
2195 - PASSE LIVRE ESTUDANTIL - ENSINO SUPERIOR				20.000.000

PROGRAMAÇÃO REFERENTE À MANUTENÇÃO E DESENVOLVIMENTO DO ENSINO
 (Lei nº 21.527, LDO 2023)

ÓRGÃO PROGRAMA / AÇÃO	GD	MOD	FONTE	VALOR
2196 - PASSE LIVRE ESTUDANTIL - ENSINO MÉDIO	3	90	1.500.0100 - 15000100	20.000.000 30.000.000
3100 - SECRETARIA DE ESTADO DE DESENVOLVIMENTO E INOVAÇÃO	3	90	1.500.0100 - 15000100	30.000.000 65.953.000
ATIVIDADES				
1038 - PROFISSIONAIS TRANSFORMANDO GOIÁS				65.953.000
2132 - ESCOLA DO FUTURO ARTICULADA E INTEGRADA COM OS ECOSISTEMAS DE EDUCAÇÃO E INOVAÇÃO				65.045.000
	3	50	1.500.0100 - 15000100	10.000
	3	90	1.500.0100 - 15000100	59.705.000
2191 - INTERNET BANDA LARGA PARA INCLUSÃO DIGITAL, FORMAÇÃO PROFISSIONAL E GERAÇÃO DE RENDA	4	90	1.500.0100 - 15000100	5.330.000 908.000
	3	90	1.500.0100 - 15000100	908.000
3160 - SECRETARIA DE ESTADO DE DESENVOLVIMENTO E INOVAÇÃO - ENTIDADES JURISDICIONADAS				321.995.000
ATIVIDADES				
1038 - PROFISSIONAIS TRANSFORMANDO GOIÁS				31.727.000
2234 - AÇÕES DE EXTENSÃO UNIVERSITÁRIA				1.424.000
	3	90	1.500.0100 - 15000100	1.424.000
2235 - DESENVOLVIMENTO DA PESQUISA UNIVERSITÁRIA				4.350.000
	3	90	1.500.0100 - 15000100	500.000
	4	90	1.500.0100 - 15000100	3.850.000

PROGRAMAÇÃO REFERENTE À MANUTENÇÃO E DESENVOLVIMENTO DO ENSINO
 (Lei nº 21.527, LDO 2023)

ÓRGÃO	PROGRAMA / AÇÃO	GD	MOD	FONTE	VALOR
	2236 - CONCESSÃO DE BOLSA E AUXÍLIO FINANCEIRO A ESTUDANTES DE GRADUAÇÃO				6.619.000
		3	90	1.500.0100 - 15000100	6.619.000
	2237 - CONCESSÃO DE BOLSA E AUXÍLIO FINANCEIRO A ESTUDANTES DE PÓS-GRADUAÇÃO				1.481.000
		3	90	1.500.0100 - 15000100	1.481.000
	2238 - CONCESSÃO DE BOLSA E AUXÍLIO FINANCEIRO A DOCENTES				4.104.000
		3	90	1.500.0100 - 15000100	4.104.000
	3105 - RECONSTRUÇÃO DA INFRAESTRUTURA FÍSICA DA UEG				2.880.000
		3	90	1.500.0100 - 15000100	1.880.000
		4	90	1.500.0100 - 15000100	1.000.000
	3106 - INVESTIMENTOS E MANUTENÇÃO DE CURSOS DE PÓS-GRADUAÇÃO LATO E STRICTO SENSU				10.000
		3	90	1.500.0100 - 15000100	10.000
	3107 - INVESTIMENTOS E MANUTENÇÃO DE CURSOS DE GRADUAÇÃO SUPERIOR PRESENCIAL E À DISTÂNCIA				100.000
		3	90	1.500.0100 - 15000100	100.000
	3108 - INVESTIMENTOS E MANUTENÇÃO EM EQUIP LABORATORIAIS E INSTRUMENTOS PARA O DESEN DO ENSINO, PESQUISA E EXTENSÃO				7.316.000
		4	90	1.500.0100 - 15000100	7.316.000
	3109 - AMPLIAÇÃO E RENOVAÇÃO DO ACERVO BIBLIOGRÁFICO				300.000
		4	90	1.500.0100 - 15000100	300.000
	3110 - APOIO A PROJETOS DE EMPREENDEDORISMO E INOVAÇÃO				28.000
		3	90	1.500.0100 - 15000100	28.000
	3140 - PROJETOS E ATIVIDADES NA ÁREA DA EDUCAÇÃO (UEG), DECORRENTES DE EMENDAS PARLAMENTARES IMPOSITIVAS - LOA 2023				3.115.000

PROGRAMAÇÃO REFERENTE À MANUTENÇÃO E DESENVOLVIMENTO DO ENSINO
 (Lei nº 21.527, LDO 2023)

ÓRGÃO PROGRAMA / AÇÃO	GD	MOD	FONTE	VALOR
	3	90	1.500.0100 - 15000100	550.000
	4	90	1.500.0100 - 15000100	2.565.000
4100 - ENCARGOS DA FOLHA DE PAGAMENTO DOS SERVIDORES PÚBLICOS				253.599.000
4144 - FOLHA DE PAGAMENTO DE SERVIDORES PÚBLICOS				248.396.000
	1	90	1.500.0100 - 15000100	200.865.000
	1	91	1.500.0100 - 15000100	47.331.000
	3	90	1.500.0100 - 15000100	200.000
4145 - FOLHA DE PAGAMENTO DE SERVIDORES PÚBLICOS - BENEFÍCIOS, AUXÍLIOS E DESPESAS DE CARÁTER INDENIZATÓRIO				4.413.000
	3	90	1.500.0100 - 15000100	4.413.000
4146 - PAGAMENTO DE INDENIZAÇÃO PELO SERVIÇO EXTRAORDINÁRIO - AC4				790.000
	1	90	1.500.0100 - 15000100	790.000
4200 - GESTÃO E MANUTENÇÃO				36.669.000
4243 - GESTÃO E MANUTENÇÃO DAS ATIVIDADES				36.669.000
	3	90	1.500.0100 - 15000100	36.659.000
	5	90	1.500.0100 - 15000100	10.000
4200 - SECRETARIA DE ESTADO DA RETOMADA				78.300.000
ATIVIDADES				
1015 - GOIÁS EMPREENDEDOR				78.300.000
2184 - ENSINO E CAPACITAÇÃO PROFISSIONAL PARA VULNERÁVEIS (COTEC)				78.300.000
	3	90	1.500.0100 - 15000100	78.290.000

PROGRAMAÇÃO REFERENTE À MANUTENÇÃO E DESENVOLVIMENTO DO ENSINO
(Lei nº 21.527, LDO 2023)

ÓRGÃO PROGRAMA / AÇÃO	GD	MOD	FONTE	VALOR
	4	90	1.500.0100 - 15000100	10.000

PROGRAMAÇÃO REFERENTE À MANUTENÇÃO E DESENVOLVIMENTO DA SAÚDE
 (Lei nº 21.527, LDO 2023)

ÓRGÃO PROGRAMA / AÇÃO	GD	MOD	FONTE	VALOR
2800 - SECRETARIA DA SAÚDE				4.352.133.000
ATIVIDADES				
1022 - TECNOLOGIA E INTELIGÊNCIA EM SAÚDE				204.356.000
2081 - ASSISTÊNCIA FARMACÊUTICA E INSUMOS ESTRATÉGICOS NA ATENÇÃO À SAÚDE				126.010.000
	3	90	1.500.0100 - 15000100	126.000.000
	4	90	1.500.0100 - 15000100	10.000
2082 - INOVAÇÃO DE TECNOLOGIA E INFORMAÇÕES ESTRATÉGICAS EM SAÚDE				78.306.000
	3	90	1.500.0100 - 15000100	30.000.000
	4	90	1.500.0100 - 15000100	48.306.000
2083 - OUVIDORIA E CONTROLE SOCIAL NA GESTÃO DO SUS				20.000
	3	90	1.500.0100 - 15000100	10.000
	4	90	1.500.0100 - 15000100	10.000
2084 - PREVENÇÃO E CONTROLE SANITÁRIO DE PRODUTOS, SERVIÇOS, AMBIENTES E SAÚDE DO TRABALHADOR				20.000
	3	90	1.500.0100 - 15000100	10.000
	4	90	1.500.0100 - 15000100	10.000
1043 - SAÚDE INTEGRAL				3.324.806.000
2147 - AMPLIAÇÃO E FORTALECIMENTO DAS AÇÕES LABORATORIAIS DE INTERESSE DE SAÚDE PÚBLICA				2.010.000
	3	90	1.500.0100 - 15000100	2.000.000
	4	90	1.500.0100 - 15000100	10.000
2148 - ATENÇÃO À SAÚDE DE MÉDIA E ALTA COMPLEXIDADE				315.183.000

PROGRAMAÇÃO REFERENTE À MANUTENÇÃO E DESENVOLVIMENTO DA SAÚDE
 (Lei nº 21.527, LDO 2023)

ÓRGÃO	PROGRAMA / AÇÃO	GD	MOD	FONTE	VALOR
		3	90	1.500.0100 - 15000100	284.483.000
		3	91	1.500.0100 - 15000100	5.200.000
		4	90	1.500.0100 - 15000100	25.500.000
	2149 - ATENDIMENTO ASSISTENCIAL EM SAÚDE				2.369.071.000
		3	90	1.500.0100 - 15000100	2.238.313.000
		4	90	1.500.0100 - 15000100	130.758.000
	2150 - CAPTAÇÃO DE ÓRGÃOS E TECIDOS PARA TRANSPLANTES				40.000
		3	90	1.500.0100 - 15000100	30.000
		4	90	1.500.0100 - 15000100	10.000
	2151 - CONSTRUÇÃO, REFORMA, AMPLIAÇÃO, ESTRUTURAÇÃO E MANUTENÇÃO DAS UNIDADES DA SES				76.140.000
		3	90	1.500.0100 - 15000100	60.000
		4	90	1.500.0100 - 15000100	76.070.000
		5	90	1.500.0100 - 15000100	10.000
	2153 - FORMAÇÃO, APERFEIÇOAMENTO E APRIMORAMENTO DE PESSOAL PARA O SUS				110.000
		3	90	1.500.0100 - 15000100	100.000
		4	90	1.500.0100 - 15000100	10.000
	2154 - IMPLEMENTAÇÃO DA POLÍTICA ALIMENTAR E NUTRICIONAL				20.000
		3	90	1.500.0100 - 15000100	10.000
		4	90	1.500.0100 -	10.000

PROGRAMAÇÃO REFERENTE À MANUTENÇÃO E DESENVOLVIMENTO DA SAÚDE
 (Lei nº 21.527, LDO 2023)

ÓRGÃO	PROGRAMA / AÇÃO	GD	MOD	FONTE	VALOR
	2155 - PREVENÇÃO, PROTEÇÃO E INTEGRAÇÃO AO DEPENDENTE QUÍMICO			15000100	1.278.000
		3	90	1.500.0100 - 15000100	1.278.000
	2156 - VIGILÂNCIA EPIDEMIOLÓGICA E CONTROLE DE DOENÇAS E AGRAVOS				510.000
		3	90	1.500.0100 - 15000100	500.000
	2167 - ESTRATÉGIAS DE IMPLANTAÇÃO E IMPLEMENT. AO ENFRENTAMENTO DO NOVO CORONAVÍRUS - APLICAÇÃO DE RECURSOS FEDERAIS				10.000
		4	90	1.500.0100 - 15000100	10.000
	2168 - ESTRATÉGIAS DE IMPLANTAÇÃO E IMPLEMENT. AO ENFRENTAMENTO DO NOVO CORONAVÍRUS - APLICAÇÃO DE RECURSOS ESTADUAIS				20.000
		3	90	1.500.0100 - 15000100	10.000
		4	90	1.500.0100 - 15000100	10.000
	2302 - CONSTRUÇÃO, REFORMA, AMPLIAÇÃO, ESTRUTURAÇÃO E MANUTENÇÃO DAS UNIDADES ADMINISTRATIVAS DA SES				3.921.000
		3	90	1.500.0100 - 15000100	10.000
		4	90	1.500.0100 - 15000100	3.901.000
		5	90	1.500.0100 - 15000100	10.000
	2303 - ATENÇÃO À SAÚDE DO DEPENDENTE QUÍMICO				28.208.000
		3	90	1.500.0100 - 15000100	27.208.000
		4	90	1.500.0100 - 15000100	1.000.000

PROGRAMAÇÃO REFERENTE À MANUTENÇÃO E DESENVOLVIMENTO DA SAÚDE
 (Lei nº 21.527, LDO 2023)

ÓRGÃO	PROGRAMA / AÇÃO	GD	MOD	FONTE	VALOR
	2304 - COFINANCIAMENTO DE FARMÁCIA BÁSICA				31.237.000
		3	41	1.500.0100 - 15000100	31.237.000
	2305 - COFINANCIAMENTO EM ATENÇÃO BÁSICA AOS MUNICÍPIOS				108.077.000
		3	41	1.500.0100 - 15000100	108.077.000
	2306 - COFINANCIAMENTO EM MÉDIA E ALTA COMPLEXIDADE NOS MUNICÍPIOS				76.605.000
		3	41	1.500.0100 - 15000100	76.605.000
	2307 - COFINANCIAMENTO EM VIGILÂNCIA EPIDEMIOLÓGICA				35.719.000
		3	41	1.500.0100 - 15000100	35.719.000
	3119 - PUBLICIDADE DE UTILIDADE PÚBLICA				6.010.000
		3	90	1.500.0100 - 15000100	6.000.000
		4	90	1.500.0100 - 15000100	10.000
	3137 - CONSTRUÇÃO E EQUIPAMENTO DO HOSPITAL ONCOLÓGICO DE GOIÁS (HOSPITAL DO AMOR - GOIÁS)				60.000.000
		4	90	1.500.0100 - 15000100	60.000.000
	3141 - PROJETOS E ATIVIDADES NA ÁREA DA SAÚDE DECORRENTES DE EMENDAS PARLAMENTARES IMPOSITIVAS - LOA 2023				210.637.000
		3	90	1.500.0100 - 15000100	153.985.000
		4	90	1.500.0100 - 15000100	56.652.000
4100 - ENCARGOS DA FOLHA DE PAGAMENTO DOS SERVIDORES PÚBLICOS					747.645.000
	4144 - FOLHA DE PAGAMENTO DE SERVIDORES PÚBLICOS				722.482.000
		1	90	1.500.0100 - 15000100	618.942.000
		1	91	1.500.0100 -	102.540.000

PROGRAMAÇÃO REFERENTE À MANUTENÇÃO E DESENVOLVIMENTO DA SAÚDE
(Lei nº 21.527, LDO 2023)

ÓRGÃO	PROGRAMA / AÇÃO	GD	MOD	FONTE	VALOR
		3	90	15000100	
				1.500.0100 - 15000100	1.000.000
	4145 - FOLHA DE PAGAMENTO DE SERVIDORES PÚBLICOS - BENEFÍCIOS, AUXÍLIOS E DESPESAS DE CARÁTER INDENIZATÓRIO				25.163.000
		3	90	1.500.0100 - 15000100	25.163.000
	4200 - GESTÃO E MANUTENÇÃO				75.326.000
	4243 - GESTÃO E MANUTENÇÃO DAS ATIVIDADES				75.326.000
		3	90	1.500.0100 - 15000100	72.306.000
		4	90	1.500.0100 - 15000100	3.020.000

**RESULTADOS ORÇAMENTÁRIOS PRIMÁRIOS E NOMINAL
DO GOVERNO ESTADUAL
(Lei nº 21.527, LDO 2023, Art. 16, Inciso IX)**

DISCRIMINAÇÃO	LOA 2023
RECEITAS PRIMÁRIAS (I)	37.125.291.000
DESPESAS PRIMÁRIAS ORÇAMENTÁRIAS (II = III + VII) - não inclui pagamento de RAP	35.062.700.000
Despesas primárias correntes (III= IV + VI)	32.803.360.000
Pessoal e encargos (IV)	19.893.479.000
Juros e encargos da dívida (V)	634.919.000
Outras despesas correntes (VI)	12.909.881.000
Despesas primárias de capital (VII = VIII + IX)	2.259.340.000
Investimentos (VIII)	2.202.696.000
Inversões financeiras primárias (IX)	56.644.000
Amortização da dívida(X)	248.604.000
RESULTADO PRIMÁRIO ORÇAMENTÁRIO (XI = I - II)	2.062.591.000
Juros e encargos ativos (XII)	757.897.000
Juros e encargos passivos por competência (XIII)	1.006.268.545
RESULTADO NOMINAL ORÇAMENTÁRIO (acima da linha) (XIV=XI+XII-XIII)	1.814.219.455
RECEITA TOTAL	39.597.166.000
DESPESA TOTAL - não inclui pagamento de RAP	39.597.166.000

SERVIÇO DA DÍVIDA CONTRATUAL E MOBILIÁRIA POR ÓRGÃO E UNIDADE ORÇAMENTÁRIA
 (Lei nº 21.527, LDO 2023)

ÓRGÃO / UNIDADE	PROGRAMA / AÇÃO	FUNCIONAL	GD	MOD	FONTE	VALOR
1700	SECRETARIA DE ESTADO DA ECONOMIA					883.523.000
1702	ENCARGOS FINANCEIROS DO ESTADO					883.523.000
0100	ENCARGOS ESPECIAIS					61.514.000
0100	7120 - ENCARGOS DA DÍVIDA PÚBLICA - LEI 8.727	28 843				61.514.000
			2	90	1.500.0100 - 15000100	50.037.000
			6	90	1.500.0100 - 15000100	11.477.000
			2	90	1.500.0100 - 15000100	23.699.000
			6	90	1.500.0100 - 15000100	5.609.000
			2	90	1.500.0100 - 15000100	20.000
			6	90	1.500.0100 - 15000100	20.000
			2	90	1.500.0100 - 15000100	20.000
			6	90	1.500.0100 - 15000100	20.000
			2	90	1.500.0100 - 15000100	20.000
			6	90	1.500.0100 - 15000100	20.000
			2	90	1.500.0100 - 15000100	20.000
			6	90	1.500.0100 - 15000100	20.000
			2	90	1.500.0100 - 15000100	20.000
			6	90	1.500.0100 - 15000100	20.000
0100	ENCARGOS ESPECIAIS					10.000
0100	7127 - ENCARGOS DA DÍVIDA PÚBLICA - BB ESTRUTURANTE	28 844				10.000

SERVIÇO DA DÍVIDA CONTRATUAL E MOBILIÁRIA POR ÓRGÃO E UNIDADE ORÇAMENTÁRIA
 (Lei nº 21.527, LDO 2023)

ÓRGÃO / UNIDADE	PROGRAMA / AÇÃO	FUNCIONAL	GD	MOD	FONTE	VALOR
			6	90	1.754.0111 - 17540111	10.000
0100	ENCARGOS ESPECIAIS					469.641.000
0100	7128 - ENCARGOS DA DÍVIDA PÚBLICA - REFIN. ART. 9º A LC 159 (RRF)	28 843				469.641.000
			2	90	1.500.0100 - 15000100	317.451.000
			6	90	1.500.0100 - 15000100	152.190.000
0100	ENCARGOS ESPECIAIS					112.314.000
0100	7129 - ENCARGOS DA DÍVIDA PÚBLICA - REESTRUTURAÇÃO BIRD (DÍVIDA EXTERNA)	28 844				112.314.000
			2	90	1.500.0100 - 15000100	112.304.000
			6	90	1.500.0100 - 15000100	10.000
			2	90	1.500.0100 - 15000100	550.000
			6	90	1.500.0100 - 15000100	4.091.000
0100	ENCARGOS ESPECIAIS					99.528.000
0100	7131 - ENCARGOS DA DÍVIDA PÚBLICA - RODOVIDA FINISA	28 843				99.528.000
			2	90	1.500.0100 - 15000100	47.950.000
			6	90	1.500.0100 - 15000100	51.578.000
			2	90	1.500.0100 - 15000100	2.962.000
			6	90	1.500.0100 - 15000100	2.511.000
			6	90	1.500.0100 - 15000100	504.000
			6	90	1.500.0100 - 15000100	542.000
			2	90	1.500.0100 - 15000100	79.846.000
			6	90	1.500.0100 - 15000100	19.962.000

FONTES DE FINANCIAMENTO DAS DESPESAS DO ORÇAMENTO DA SEGURIDADE SOCIAL
 (Lei nº 21.527, LDO 2023)

Código Receita	Especificação	Fonte	Valor
Receitas da Seguridade Social (A)			3.609.719.000
1.2.1.5.01.1.1.0001	CONTRIBUIÇÃO DO SERVIDOR CIVIL ATIVO	1.800.0310	26.260.000
1.2.1.5.01.1.1.0001	CONTRIBUIÇÃO DO SERVIDOR CIVIL ATIVO	1.801.0300	419.775.000
1.2.1.5.01.1.1.0002	CONTRIBUIÇÃO DO SERVIDOR CIVIL ATIVO - ASSEMBLÉIA LEGISLATIVA	1.800.0310	685.000
1.2.1.5.01.1.1.0002	CONTRIBUIÇÃO DO SERVIDOR CIVIL ATIVO - ASSEMBLÉIA LEGISLATIVA	1.801.0300	5.617.000
1.2.1.5.01.1.1.0003	CONTRIBUIÇÃO DO SERVIDOR CIVIL ATIVO - TRIBUNAL DE CONTAS DO ESTADO	1.800.0310	363.000
1.2.1.5.01.1.1.0003	CONTRIBUIÇÃO DO SERVIDOR CIVIL ATIVO - TRIBUNAL DE CONTAS DO ESTADO	1.801.0300	9.733.000
1.2.1.5.01.1.1.0004	CONTRIBUIÇÃO DO SERVIDOR CIVIL ATIVO - TRIBUNAL DE CONTAS DOS MUNICÍPIOS	1.800.0310	700.000
1.2.1.5.01.1.1.0004	CONTRIBUIÇÃO DO SERVIDOR CIVIL ATIVO - TRIBUNAL DE CONTAS DOS MUNICÍPIOS	1.801.0300	7.507.000
1.2.1.5.01.1.1.0005	CONTRIBUIÇÃO DO SERVIDOR CIVIL ATIVO - TRIBUNAL DA JUSTIÇA	1.800.0310	1.567.000
1.2.1.5.01.1.1.0005	CONTRIBUIÇÃO DO SERVIDOR CIVIL ATIVO - TRIBUNAL DA JUSTIÇA	1.801.0300	87.472.000
1.2.1.5.01.1.1.0006	CONTRIBUIÇÃO DO SERVIDOR CIVIL ATIVO - MINISTÉRIO PÚBLICO	1.800.0310	1.183.000
1.2.1.5.01.1.1.0006	CONTRIBUIÇÃO DO SERVIDOR CIVIL ATIVO - MINISTÉRIO PÚBLICO	1.801.0300	33.431.000
1.2.1.5.01.1.1.0007	CONTRIBUIÇÃO DO SERVIDOR CIVIL ATIVO - DEFENSORIA PÚBLICA	1.800.0310	578.000
1.2.1.5.01.1.1.0007	CONTRIBUIÇÃO DO SERVIDOR CIVIL ATIVO - DEFENSORIA PÚBLICA	1.801.0300	2.650.000
1.2.1.5.01.1.5.0001	CONTRIBUIÇÃO DO SERVIDOR CIVIL ATIVO - MULTA DE MORA	1.801.0300	101.000
1.2.1.5.01.2.1.0001	CONTRIBUIÇÃO DO SERVIDOR CIVIL INATIVO	1.801.0300	328.462.000
1.2.1.5.01.2.1.0002	CONTRIBUIÇÃO DO SERVIDOR CIVIL INATIVO - ASSEMBLÉIA LEGISLATIVA	1.801.0300	9.429.000
1.2.1.5.01.2.1.0003	CONTRIBUIÇÃO DO SERVIDOR CIVIL INATIVO - TRIBUNAL DE CONTAS DO ESTADO	1.801.0300	16.632.000
1.2.1.5.01.2.1.0004	CONTRIBUIÇÃO DO SERVIDOR CIVIL INATIVO - TRIBUNAL DE CONTAS DOS MUNICÍPIOS	1.801.0300	6.421.000
1.2.1.5.01.2.1.0005	CONTRIBUIÇÃO DO SERVIDOR CIVIL INATIVO - TRIBUNAL DE JUSTIÇA	1.801.0300	36.557.000
1.2.1.5.01.2.1.0006	CONTRIBUIÇÃO DO SERVIDOR CIVIL INATIVO - MINISTÉRIO PÚBLICO	1.801.0300	8.300.000

FONTES DE FINANCIAMENTO DAS DESPESAS DO ORÇAMENTO DA SEGURIDADE SOCIAL
(Lei nº 21.527, LDO 2023)

Código Receita	Especificação	Fonte	Valor
1.2.1.5.01.2.1.0007	CONTRIBUIÇÃO DO SERVIDOR CIVIL INATIVO - DEFENSORIA PÚBLICA	1.801.0300	875.000
1.2.1.5.01.3.1.0001	CONTRIBUIÇÃO DO SERVIDOR CIVIL - PENSIONISTAS	1.801.0300	60.472.000
1.2.1.5.01.3.1.0002	CONTRIBUIÇÃO DO SERVIDOR CIVIL - PENSIONISTAS - ASSEMBLÉIA LEGISLATIVA	1.801.0300	1.685.000
1.2.1.5.01.3.1.0003	CONTRIBUIÇÃO DO SERVIDOR CIVIL - PENSIONISTAS - TRIBUNAL DE CONTAS DO ESTADO	1.801.0300	2.560.000
1.2.1.5.01.3.1.0004	CONTRIBUIÇÃO DO SERVIDOR CIVIL - PENSIONISTAS - TRIBUNAL DE CONTAS DOS MUNICÍPIOS	1.801.0300	1.117.000
1.2.1.5.01.3.1.0005	CONTRIBUIÇÃO DO SERVIDOR CIVIL - PENSIONISTAS - TRIBUNAL DE JUSTIÇA	1.801.0300	8.914.000
1.2.1.5.01.3.1.0006	CONTRIBUIÇÃO DO SERVIDOR CIVIL - PENSIONISTAS - MINISTÉRIO PÚBLICO	1.801.0300	3.293.000
1.2.1.5.01.3.1.0007	CONTRIBUIÇÃO DO SERVIDOR CIVIL - PENSIONISTAS - DEFENSORIA PÚBLICA	1.801.0300	34.000
1.2.1.5.01.4.1.0001	CONTRIBUIÇÃO ORIUNDA DE SENTENÇAS JUDICIAIS - SERVIDOR CIVIL ATIVO	1.801.0300	5.055.000
1.2.1.5.01.5.1.0001	CONTRIBUIÇÃO ORIUNDA DE SENTENÇAS JUDICIAIS - SERVIDOR CIVIL INATIVO	1.801.0300	4.219.000
1.2.1.5.01.6.1.0001	CONTRIBUIÇÃO ORIUNDA DE SENTENÇAS JUDICIAIS - SERVIDOR CIVIL - PENSIONISTAS	1.801.0300	16.000
1.2.1.5.02.1.1.0001	CONTRIBUIÇÃO PATRONAL - SERVIDOR CIVIL ATIVO	1.801.0300	2.867.000
1.2.1.5.02.1.5.0001	CONTRIBUIÇÃO PATRONAL - SERVIDOR CIVIL ATIVO - MULTA DE MORA	1.801.0300	166.000
1.2.1.5.52.1.1.0001	CONTRIBUIÇÃO DO MILITAR ATIVO	1.803.0360	164.777.000
1.2.1.5.52.2.1.0001	CONTRIBUIÇÃO DO MILITAR INATIVO	1.803.0360	178.374.000
1.2.1.5.52.3.1.0001	CONTRIBUIÇÃO DOS PENSIONISTAS MILITARES	1.803.0360	34.295.000
1.2.1.5.53.1.1.0001	CONTRIBUIÇÃO PATRONAL - MILITAR ATIVO	1.803.0360	8.984.000
1.2.1.5.56.1.1.0002	CONTRIBUIÇÃO DO MILITAR ORIUNDA DE SENTENÇAS JUDICIAIS - MILITAR ATIVO	1.803.0360	7.332.000
1.2.1.5.56.2.1.0002	CONTRIBUIÇÃO DO MILITAR ORIUNDA DE SENTENÇAS JUDICIAIS - MILITAR INATIVO	1.803.0360	8.093.000
1.2.1.9.99.1.1.0002	CONTRIBUIÇÃO ORIUNDA DO PAGAMENTO DE SENTENÇAS JUCIDICAIS QUANDO NÃO IDENTIFICADO O SERVIDOR	1.802.0330	40.000
1.3.2.1.01.0.1.0038	RENDIMENTOS DE APLICAÇÃO DE CURTO PRAZO EM CONTA CORRENTE - OUTRAS TRANSFERÊNCIAS DE CONVÊNIOS E INSTRUMENTOS CONGÊNERES VINCULADOS À SAÚDE	1.636.0272	157.000
1.3.2.1.01.0.1.0040	REMUNERAÇÃO DE DEPÓSITOS BANCÁRIOS - TRANSFERÊNCIAS FUNDO A FUNDO DE RECURSOS DO SUS - BLOCO DE MANUTENÇÃO DAS ASPS	1.600.0232	32.236.000
1.3.2.1.01.0.1.0041	REMUNERAÇÃO DE DEPÓSITOS BANCÁRIOS TRANSFERÊNCIAS FUNDO A FUNDO DE RECURSOS DO SUS - BLOCO DE ESTRUTURAÇÃO DA REDE DE SERVIÇOS PÚBLICOS DE SAÚDE	1.601.0233	14.087.000

FONTES DE FINANCIAMENTO DAS DESPESAS DO ORÇAMENTO DA SEGURIDADE SOCIAL
(Lei nº 21.527, LDO 2023)

Código Receita	Especificação	Fonte	Valor
1.3.2.1.01.0.1.0045	RENDIMENTO DE DEPÓSITO DE POUPANÇA - TRANSFERÊNCIAS FUNDO A FUNDO DE RECURSOS DO SUS - BLOCO DE MANUTENÇÃO DAS ASPS	1.600.0232	74.000
1.3.2.1.01.0.1.0047	RENDIMENTO APLICAÇÃO DE CURTO PRAZO EM CONTA CORRENTE - TRANSFERÊNCIA DE RECURSOS DO FUNDO NACIONAL DE ASSISTÊNCIA SOCIAL - FNAS - CORRENTES	1.660.0234	544.000
1.3.2.1.01.0.1.0050	REMUNERAÇÃO DE DEPÓSITO DE POUPANÇA - TRANSFERÊNCIAS DO GOVERNO FEDERAL REFERENTES A CONVÊNIOS E INSTRUMENTOS CONGÊNERES VINCULADOS À SAÚDE	1.631.0270	848.000
1.3.2.1.01.0.1.0052	REMUNERAÇÃO DE DEPÓSITO DE POUPANÇA - TRANSFERÊNCIAS DE CONVÊNIOS E INSTRUMENTOS CONGÊNERES VINCULADOS À ASSISTÊNCIA SOCIAL - ÓRGÃOS FEDERAIS	1.665.0274	138.000
1.3.2.1.01.0.1.0053	RENDIMENTOS DE APLICAÇÕES DE CURTO PRAZO EM CONTA CORRENTE - TRANSFERÊNCIAS DE CONVÊNIOS E INSTRUMENTOS CONGÊNERES VINCULADOS À ASSISTÊNCIA SOCIAL - ÓRGÃOS FEDERAIS	1.665.0274	281.000
1.3.2.1.01.0.1.0060	RENDIMENTOS DE APLICAÇÕES DE CURTO PRAZO EM CONTA CORRENTE - TAXA DE ADMINISTRAÇÃO PREVIDENCIÁRIA	1.802.0330	10.433.000
1.3.2.1.04.0.1.0001	REMUNERAÇÃO DOS RECURSOS DO REGIME PRÓPRIO DE PREVIDÊNCIA SOCIAL - RPPS	1.800.0310	6.379.000
1.3.2.1.04.0.1.0001	REMUNERAÇÃO DOS RECURSOS DO REGIME PRÓPRIO DE PREVIDÊNCIA SOCIAL - RPPS	1.801.0300	7.822.000
1.3.2.1.04.0.1.0001	REMUNERAÇÃO DOS RECURSOS DO REGIME PRÓPRIO DE PREVIDÊNCIA SOCIAL - RPPS	1.803.0360	1.765.000
1.3.2.2.01.0.1.0002	DIVIDENDOS	1.802.0330	10.000.000
1.7.1.3.50.1.1.0007	TRANSFERÊNCIAS DE RECURSOS DO BLOCO DE MANUTENÇÃO DAS AÇÕES E SERVIÇOS PÚBLICOS DE SAÚDE ? ATENÇÃO PRIMÁRIA	1.600.0232	509.000
1.7.1.3.50.2.1.0001	TRANSFERÊNCIAS DE RECURSOS DO BLOCO DE MANUTENÇÃO DAS AÇÕES E SERVIÇOS PÚBLICOS DE SAÚDE ? ATENÇÃO ESPECIALIZADA	1.600.0232	346.044.000
1.7.1.3.50.3.1.0001	TRANSFERÊNCIAS DE RECURSOS DO BLOCO DE MANUTENÇÃO DAS AÇÕES E SERVIÇOS PÚBLICOS DE SAÚDE ? VIGILÂNCIA EM SAÚDE	1.600.0232	14.288.000
1.7.1.3.50.4.1.0001	TRANSFERÊNCIAS DE RECURSOS DO BLOCO DE MANUTENÇÃO DAS AÇÕES E SERVIÇOS PÚBLICOS DE SAÚDE ? ASSISTÊNCIA FARMACÊUTICA	1.600.0232	19.514.000
1.7.1.3.50.5.1.0001	TRANSFERÊNCIAS DE RECURSOS DO BLOCO DE MANUTENÇÃO DAS AÇÕES E SERVIÇOS PÚBLICOS DE SAÚDE ? GESTÃO DO SUS	1.600.0232	400.000
1.7.1.3.50.9.1.0002	TRANSFERÊNCIA DE RECURSOS DO SUS PARA AÇÕES DE COMBATE AO CORONAVÍRUS	1.602.0238	8.400.000
1.7.1.6.50.0.1.0001	TRANSFERÊNCIAS DE RECURSOS DO FUNDO NACIONAL DE ASSISTÊNCIA SOCIAL ? FNAS	1.660.0234	50.000
1.7.1.7.52.0.1.0005	TRANSFÊRENCIAS DE CONVÊNIOS DA UNIÃO DESTINADAS A PROGRAMAS DE ASSISTÊNCIA SOCIAL	1.665.0274	500.000
1.9.2.2.06.3.1.0030	RESTITUIÇÃO DE PAGAMENTOS INDEVIDOS DE EXERCÍCIOS ANTERIORES - RPPS	1.801.0300	1.000
1.9.2.2.06.3.1.0059	RESTITUIÇÃO DE DIÁRIAS PAGAS COM RECURSOS DE EXERCÍCIOS ANTERIORES - CONVÊNIOS ASSISTÊNCIA SOCIAL	1.665.0274	35.000
1.9.2.2.99.0.1.0021	RESTITUIÇÕES DE PAGAMENTOS INDEVIDOS	1.801.0300	84.000
1.9.9.9.03.0.1.0001	COMPENSAÇÕES FINANCEIRAS ENTRE O REGIME GERAL E OS REGIMES PRÓPRIOS DE PREVIDÊNCIA E SISTEMA DE PROTEÇÃO SOCIAL	1.801.0300	26.338.000
1.9.9.9.12.2.1.0003	ÔNUS DE SUCUMBÊNCIA - RECURSOS VINCULADOS	1.802.0330	40.000

FONTES DE FINANCIAMENTO DAS DESPESAS DO ORÇAMENTO DA SEGURIDADE SOCIAL
 (Lei nº 21.527, LDO 2023)

Código Receita	Especificação	Fonte	Valor
1.9.9.9.99.2.1.0081	RECEITA DE DEPÓSITOS NÃO IDENTIFICADOS EM CONTAS DE TRANSFERÊNCIAS DE RECURSOS - BLOCO DAS AÇÕES E SERVIÇOS PÚBLICOS DE SAÚDE	1.600.0232	1.625.000
1.9.9.9.99.2.1.0091	RECEITA DE DEPÓSITOS NÃO IDENTIFICADOS EM CONTAS DE TRANSFERÊNCIAS DE RECURSOS - BLOCO INVESTIMENTO NA REDE DE SERV. PÚBLICOS DE SAÚDE	1.601.0233	172.000
2.4.1.1.50.4.1.0001	TRANSFERÊNCIAS DE RECURSOS DO BLOCO DE MANUTENÇÃO DAS AÇÕES E SERVIÇOS PÚBLICOS DE SAÚDE ? ASSISTÊNCIA FARMACÊUTICA	1.601.0233	898.000
2.4.1.1.51.2.1.0001	TRANSFERÊNCIAS DE RECURSOS DO BLOCO DE ESTRUTURAÇÃO DA REDE DE SERVIÇOS PÚBLICOS DE SAÚDE - ATENÇÃO ESPECIALIZADA	1.601.0233	15.184.000
2.4.1.4.50.0.1.0002	TRANSFERÊNCIAS DE CONVÊNIO DA UNIÃO PARA O SISTEMA ÚNICO DE SAÚDE ? SUS	1.631.0270	5.211.000
2.4.1.4.99.0.1.0024	TRANSFÊRENCIAS DE CONVÊNIOS DA UNIÃO DESTINADAS A PROGRAMAS DE ASSISTÊNCIA SOCIAL	1.665.0274	100.000
7.2.1.5.02.1.1.0001	CONTRIBUIÇÃO PATRONAL - SERVIDOR CIVIL ATIVO	1.800.0310	31.672.000
7.2.1.5.02.1.1.0001	CONTRIBUIÇÃO PATRONAL - SERVIDOR CIVIL ATIVO	1.801.0300	1.079.998.000
7.2.1.5.02.1.1.0002	CONTRIBUIÇÃO PATRONAL - SERVIDOR CIVIL ATIVO - ASSEMBLÉIA LEGISLATIVA	1.800.0310	6.000.000
7.2.1.5.02.1.1.0002	CONTRIBUIÇÃO PATRONAL - SERVIDOR CIVIL ATIVO - ASSEMBLÉIA LEGISLATIVA	1.801.0300	15.066.000
7.2.1.5.02.1.1.0003	CONTRIBUIÇÃO PATRONAL - SERVIDOR CIVIL ATIVO - TRIBUNAL DE CONTAS DO ESTADO	1.800.0310	111.000
7.2.1.5.02.1.1.0003	CONTRIBUIÇÃO PATRONAL - SERVIDOR CIVIL ATIVO - TRIBUNAL DE CONTAS DO ESTADO	1.801.0300	27.111.000
7.2.1.5.02.1.1.0004	CONTRIBUIÇÃO PATRONAL - SERVIDOR CIVIL ATIVO - TRIBUNAL DE CONTAS DOS MUNICÍPIOS	1.800.0310	920.000
7.2.1.5.02.1.1.0004	CONTRIBUIÇÃO PATRONAL - SERVIDOR CIVIL ATIVO - TRIBUNAL DE CONTAS DOS MUNICÍPIOS	1.801.0300	17.180.000
7.2.1.5.02.1.1.0005	CONTRIBUIÇÃO PATRONAL - SERVIDOR CIVIL ATIVO - TRIBUNAL DE JUSTIÇA	1.800.0310	1.220.000
7.2.1.5.02.1.1.0005	CONTRIBUIÇÃO PATRONAL - SERVIDOR CIVIL ATIVO - TRIBUNAL DE JUSTIÇA	1.801.0300	229.308.000
7.2.1.5.02.1.1.0006	CONTRIBUIÇÃO PATRONAL - SERVIDOR CIVIL ATIVO - MINISTÉRIO PÚBLICO	1.800.0310	4.793.000
7.2.1.5.02.1.1.0006	CONTRIBUIÇÃO PATRONAL - SERVIDOR CIVIL ATIVO - MINISTÉRIO PÚBLICO	1.801.0300	76.207.000
7.2.1.5.02.1.1.0007	CONTRIBUIÇÃO PATRONAL - SERVIDOR CIVIL ATIVO - DEFENSORIA PÚBLICA	1.800.0310	1.200.000
7.2.1.5.02.1.1.0007	CONTRIBUIÇÃO PATRONAL - SERVIDOR CIVIL ATIVO - DEFENSORIA PÚBLICA	1.801.0300	7.000.000
7.2.1.5.02.2.1.0001	CONTRIBUIÇÃO PATRONAL ORIUNDA DE SENTENÇAS JUDICIAIS - SERVIDOR CIVIL ATIVO	1.801.0300	363.000
7.2.1.5.53.1.1.0001	CONTRIBUIÇÃO PATRONAL - MILITAR ATIVO	1.803.0360	4.000
7.6.1.1.01.0.1.0025	RECEITA DE TAXA DE ADMINISTRAÇÃO PREVIDENCIÁRIA	1.802.0330	90.818.000

FONTES DE FINANCIAMENTO DAS DESPESAS DO ORÇAMENTO DA SEGURIDADE SOCIAL
(Lei nº 21.527, LDO 2023)

Código Receita	Especificação	Fonte	Valor
Transferências de Recursos do Orçamento Fiscal (B)			11.898.353.000
		1.500.0100	9.091.274.000
		1.501.0220	2.226.209.000
		1.753.0138	531.000
		1.753.0162	3.064.000
		1.759.0141	2.831.000
		1.761.0156	570.499.000
		1.799.0164	3.945.000
TOTAL (A + B)			15.508.072.000

AÇÕES DA SEGURIDADE SOCIAL COM RESPECTIVO PROGRAMA E ORGÃO ORÇAMENTÁRIO
 (Lei nº 21.527, LDO 2023)

AÇÃO	PROGRAMA	ÓRGÃO	VALOR
2068 CONVÍVIO COMUNITÁRIO, ACOLHIMENTO E INTEGRAÇÃO SOCIAL	1017 - GOIÁS INTEGRAÇÃO SOCIAL E DEFESA E PROMOÇÃO DOS DIREITOS HUMANOS	3000 - SECRETARIA DE ESTADO DE DESENVOLVIMENTO SOCIAL	230.000
2069 APOIO AS FAMÍLIAS DE NACIONAIS NO EXTERIOR	1017 - GOIÁS INTEGRAÇÃO SOCIAL E DEFESA E PROMOÇÃO DOS DIREITOS HUMANOS	4000 - SECRETARIA-GERAL DA GOVERNADORIA	120.000
2081 ASSISTÊNCIA FARMACÊUTICA E INSUMOS ESTRATÉGICOS NA ATENÇÃO À SAÚDE	1022 - TECNOLOGIA E INTELIGÊNCIA EM SAÚDE	2800 - SECRETARIA DA SAÚDE	163.204.000
2082 INOVAÇÃO DE TECNOLOGIA E INFORMAÇÕES ESTRATÉGICAS EM SAÚDE	1022 - TECNOLOGIA E INTELIGÊNCIA EM SAÚDE	2800 - SECRETARIA DA SAÚDE	78.326.000
2083 OUVIDORIA E CONTROLE SOCIAL NA GESTÃO DO SUS	1022 - TECNOLOGIA E INTELIGÊNCIA EM SAÚDE	2800 - SECRETARIA DA SAÚDE	40.000
2084 PREVENÇÃO E CONTROLE SANITÁRIO DE PRODUTOS, SERVIÇOS, AMBIENTES E SAÚDE DO TRABALHADOR	1022 - TECNOLOGIA E INTELIGÊNCIA EM SAÚDE	2800 - SECRETARIA DA SAÚDE	3.630.000
2085 AÇÃO DE PROMOÇÃO DA JUVENTUDE	1023 - JOVENS DE FUTURO	3000 - SECRETARIA DE ESTADO DE DESENVOLVIMENTO SOCIAL	30.000
2137 AÇÕES INTEGRADAS DE PROMOÇÃO À CIDADANIA	1040 - ASSISTÊNCIA SOCIAL E PROMOÇÃO DA CIDADANIA	3000 - SECRETARIA DE ESTADO DE DESENVOLVIMENTO SOCIAL	218.000
2138 APRIMORAMENTO DA GESTÃO DO SISTEMA ÚNICO DE ASSISTÊNCIA SOCIAL	1040 - ASSISTÊNCIA SOCIAL E PROMOÇÃO DA CIDADANIA	3000 - SECRETARIA DE ESTADO DE DESENVOLVIMENTO SOCIAL	146.000
2147 AMPLIAÇÃO E FORTALECIMENTO DAS AÇÕES LABORATORIAIS DE INTERESSE DE SAÚDE PÚBLICA	1043 - SAÚDE INTEGRAL	2800 - SECRETARIA DA SAÚDE	14.673.000
2148 ATENÇÃO À SAÚDE DE MÉDIA E ALTA COMPLEXIDADE	1043 - SAÚDE INTEGRAL	2800 - SECRETARIA DA SAÚDE	371.570.000
2149 ATENDIMENTO ASSISTENCIAL EM SAÚDE	1043 - SAÚDE INTEGRAL	2800 - SECRETARIA DA SAÚDE	2.663.652.000
2150 CAPTAÇÃO DE ÓRGÃOS E TECIDOS PARA TRANSPLANTES	1043 - SAÚDE INTEGRAL	2800 - SECRETARIA DA SAÚDE	60.000

AÇÕES DA SEGURIDADE SOCIAL COM RESPECTIVO PROGRAMA E ORGÃO ORÇAMENTÁRIO
 (Lei nº 21.527, LDO 2023)

AÇÃO	PROGRAMA	ÓRGÃO	VALOR
2151 CONSTRUÇÃO, REFORMA, AMPLIAÇÃO, ESTRUTURAÇÃO E MANUTENÇÃO DAS UNIDADES DA SES	1043 - SAÚDE INTEGRAL	2800 - SECRETARIA DA SAÚDE	87.209.000
2153 FORMAÇÃO, APERFEIÇOAMENTO E APRIMORAMENTO DE PESSOAL PARA O SUS	1043 - SAÚDE INTEGRAL	2800 - SECRETARIA DA SAÚDE	663.000
2154 IMPLEMENTAÇÃO DA POLÍTICA ALIMENTAR E NUTRICIONAL	1043 - SAÚDE INTEGRAL	2800 - SECRETARIA DA SAÚDE	160.000
2155 PREVENÇÃO, PROTEÇÃO E INTEGRAÇÃO AO DEPENDENTE QUÍMICO	1043 - SAÚDE INTEGRAL	2800 - SECRETARIA DA SAÚDE	4.578.000
2156 VIGILÂNCIA EPIDEMIOLÓGICA E CONTROLE DE DOENÇAS E AGRAVOS	1043 - SAÚDE INTEGRAL	2800 - SECRETARIA DA SAÚDE	23.300.000
2157 IQUEGO EM AÇÃO	1043 - SAÚDE INTEGRAL	2860 - SECRETARIA DA SAÚDE - ENTIDADES JURISDICIONADAS	14.479.000
2167 ESTRATÉGIAS DE IMPLANTAÇÃO E IMPLEMENT. AO ENFRENTAMENTO DO NOVO CORONAVÍRUS - APLICAÇÃO DE RECURSOS FEDERAIS	1043 - SAÚDE INTEGRAL	2800 - SECRETARIA DA SAÚDE	8.410.000
2168 ESTRATÉGIAS DE IMPLANTAÇÃO E IMPLEMENT. AO ENFRENTAMENTO DO NOVO CORONAVÍRUS - APLICAÇÃO DE RECURSOS ESTADUAIS	1043 - SAÚDE INTEGRAL	2800 - SECRETARIA DA SAÚDE	20.000
2187 RESTAURANTE DO BEM	1040 - ASSISTÊNCIA SOCIAL E PROMOÇÃO DA CIDADANIA	1800 - SECRETARIA DE ESTADO DA ADMINISTRAÇÃO	47.362.000
2188 PROJETOS SOCIAIS A CARGO DE ORGANIZAÇÕES SOCIAIS	1040 - ASSISTÊNCIA SOCIAL E PROMOÇÃO DA CIDADANIA	1800 - SECRETARIA DE ESTADO DA ADMINISTRAÇÃO	108.382.000
2198 MANUTENÇÃO DOS CENTROS DE ATENDIMENTO SOCIOEDUCATIVO - CASE	1034 - NOVA CHANCE AOS JOVENS	3000 - SECRETARIA DE ESTADO DE DESENVOLVIMENTO SOCIAL	30.000.000
2199 SEGURANÇA ALIMENTAR E NUTRICIONAL	1040 - ASSISTÊNCIA SOCIAL E PROMOÇÃO DA CIDADANIA	3000 - SECRETARIA DE ESTADO DE DESENVOLVIMENTO SOCIAL	36.000.000
2199 SEGURANÇA ALIMENTAR E NUTRICIONAL	1040 - ASSISTÊNCIA SOCIAL E PROMOÇÃO DA CIDADANIA	3000 - SECRETARIA DE ESTADO DE DESENVOLVIMENTO SOCIAL	10.000

AÇÕES DA SEGURIDADE SOCIAL COM RESPECTIVO PROGRAMA E ORGÃO ORÇAMENTÁRIO
 (Lei nº 21.527, LDO 2023)

AÇÃO	PROGRAMA	ÓRGÃO	VALOR
2201 MANUTENÇÃO DA CASA DO IDOSO	1040 - ASSISTÊNCIA SOCIAL E PROMOÇÃO DA CIDADANIA	3000 - SECRETARIA DE ESTADO DE DESENVOLVIMENTO SOCIAL	90.000
2202 CUSTEIO DAS DESPESAS DE ENTIDADES SOCIAIS SEM FINS LUCRATIVOS	1040 - ASSISTÊNCIA SOCIAL E PROMOÇÃO DA CIDADANIA	3000 - SECRETARIA DE ESTADO DE DESENVOLVIMENTO SOCIAL	10.000
2202 CUSTEIO DAS DESPESAS DE ENTIDADES SOCIAIS SEM FINS LUCRATIVOS	1040 - ASSISTÊNCIA SOCIAL E PROMOÇÃO DA CIDADANIA	3000 - SECRETARIA DE ESTADO DE DESENVOLVIMENTO SOCIAL	42.000.000
2203 ARTICULAÇÃO E FORMULAÇÃO DE POLÍTICAS PÚBLICAS PARA A JUVENTUDE EM PARCERIA COM A UNESCO	1040 - ASSISTÊNCIA SOCIAL E PROMOÇÃO DA CIDADANIA	3000 - SECRETARIA DE ESTADO DE DESENVOLVIMENTO SOCIAL	2.700.000
2203 ARTICULAÇÃO E FORMULAÇÃO DE POLÍTICAS PÚBLICAS PARA A JUVENTUDE EM PARCERIA COM A UNESCO	1040 - ASSISTÊNCIA SOCIAL E PROMOÇÃO DA CIDADANIA	3000 - SECRETARIA DE ESTADO DE DESENVOLVIMENTO SOCIAL	10.000
2205 PROJETOS DE RENDA COMPLEMENTAR NO ÂMBITO DO GOIÁS SOCIAL	1040 - ASSISTÊNCIA SOCIAL E PROMOÇÃO DA CIDADANIA	3000 - SECRETARIA DE ESTADO DE DESENVOLVIMENTO SOCIAL	1.000.000
2205 PROJETOS DE RENDA COMPLEMENTAR NO ÂMBITO DO GOIÁS SOCIAL	1040 - ASSISTÊNCIA SOCIAL E PROMOÇÃO DA CIDADANIA	3000 - SECRETARIA DE ESTADO DE DESENVOLVIMENTO SOCIAL	10.000
2254 PROMOÇÃO DA DIGNIDADE MENSTRUAL DA MULHER - SEDS	1040 - ASSISTÊNCIA SOCIAL E PROMOÇÃO DA CIDADANIA	3000 - SECRETARIA DE ESTADO DE DESENVOLVIMENTO SOCIAL	600.000
2256 ASSISTÊNCIA MÉDICA AOS USUÁRIOS	1025 - M.O.V.E. GOIÁS	1860 - SECRETARIA DE ESTADO DA ADMINISTRAÇÃO - ENTIDADES JURISDICIONADAS	1.944.033.000
2257 PREVENÇÃO E ATENÇÃO À SAÚDE DO USUÁRIO	1025 - M.O.V.E. GOIÁS	1860 - SECRETARIA DE ESTADO DA ADMINISTRAÇÃO - ENTIDADES JURISDICIONADAS	300.000
2258 REEMBOLSO DE DESPESAS MÉDICAS AO USUÁRIO	1025 - M.O.V.E. GOIÁS	1860 - SECRETARIA DE ESTADO DA	1.000.000

AÇÕES DA SEGURIDADE SOCIAL COM RESPECTIVO PROGRAMA E ORGÃO ORÇAMENTÁRIO
 (Lei nº 21.527, LDO 2023)

AÇÃO	PROGRAMA	ÓRGÃO	VALOR
		ADMINISTRAÇÃO - ENTIDADES JURISDICIONADAS	
2259 MODERNIZAÇÃO DA GESTÃO E DOS PROCESSOS	1012 - GESTÃO TRANSFORMADORA	1860 - SECRETARIA DE ESTADO DA ADMINISTRAÇÃO - ENTIDADES JURISDICIONADAS	21.000.000
2302 CONSTRUÇÃO, REFORMA, AMPLIAÇÃO, ESTRUTURAÇÃO E MANUTENÇÃO DAS UNIDADES ADMINISTRATIVAS DA SES	1043 - SAÚDE INTEGRAL	2800 - SECRETARIA DA SAÚDE	3.941.000
2303 ATENÇÃO À SAÚDE DO DEPENDENTE QUÍMICO	1043 - SAÚDE INTEGRAL	2800 - SECRETARIA DA SAÚDE	28.238.000
2304 COFINANCIAMENTO DE FARMÁCIA BÁSICA	1043 - SAÚDE INTEGRAL	2800 - SECRETARIA DA SAÚDE	31.237.000
2305 COFINANCIAMENTO EM ATENÇÃO BÁSICA AOS MUNICÍPIOS	1043 - SAÚDE INTEGRAL	2800 - SECRETARIA DA SAÚDE	108.077.000
2306 COFINANCIAMENTO EM MÉDIA E ALTA COMPLEXIDADE NOS MUNICÍPIOS	1043 - SAÚDE INTEGRAL	2800 - SECRETARIA DA SAÚDE	76.605.000
2307 COFINANCIAMENTO EM VIGILÂNCIA EPIDEMIOLÓGICA	1043 - SAÚDE INTEGRAL	2800 - SECRETARIA DA SAÚDE	35.719.000
2311 CONCESSÃO DE CRÉDITO SOCIAL	1040 - ASSISTÊNCIA SOCIAL E PROMOÇÃO DA CIDADANIA	3000 - SECRETARIA DE ESTADO DE DESENVOLVIMENTO SOCIAL	20.000.000
2312 TRANSFERÊNCIA DE RENDA COMPLEMENTAR - MÃES DE GOIÁS	1040 - ASSISTÊNCIA SOCIAL E PROMOÇÃO DA CIDADANIA	3000 - SECRETARIA DE ESTADO DE DESENVOLVIMENTO SOCIAL	330.000.000
3031 APOSENTADORIA PROGRAMADA	1025 - M.O.V.E. GOIÁS	1760 - SECRETARIA DE ESTADO DA ECONOMIA - ENTIDADES JURISDICIONADAS	10.000
3075 IMPLANTAÇÃO DE CENTRO DE ATENDIMENTO SOCIOEDUCATIVO - CASE	1034 - NOVA CHANCE AOS JOVENS	3000 - SECRETARIA DE ESTADO DE DESENVOLVIMENTO SOCIAL	18.000.000
3113 IMPLANTAÇÃO DO CENTRO DE REFERÊNCIA PARA O ATENDIMENTO À MIGRANTES, REFUGIADOS E APÁTRIDAS	1040 - ASSISTÊNCIA SOCIAL E PROMOÇÃO DA CIDADANIA	3000 - SECRETARIA DE ESTADO DE DESENVOLVIMENTO SOCIAL	100.000
3114 IMPLANTAÇÃO DO CENTRO DE REFERÊNCIA PARA O ATENDIMENTO À	1040 - ASSISTÊNCIA SOCIAL E PROMOÇÃO	3000 - SECRETARIA DE ESTADO DE	100.000

AÇÕES DA SEGURIDADE SOCIAL COM RESPECTIVO PROGRAMA E ORGÃO ORÇAMENTÁRIO
 (Lei nº 21.527, LDO 2023)

AÇÃO	PROGRAMA	ÓRGÃO	VALOR
POPULAÇÃO EM SITUAÇÃO DE RUA	DA CIDADANIA	DESENVOLVIMENTO SOCIAL	
3119 PUBLICIDADE DE UTILIDADE PÚBLICA	1025 - M.O.V.E. GOIÁS	1860 - SECRETARIA DE ESTADO DA ADMINISTRAÇÃO - ENTIDADES JURISDICIONADAS	1.000.000
	1043 - SAÚDE INTEGRAL	2800 - SECRETARIA DA SAÚDE	6.030.000
3137 CONSTRUÇÃO E EQUIPAMENTO DO HOSPITAL ONCOLÓGICO DE GOIÁS (HOSPITAL DO AMOR - GOIÁS)	1043 - SAÚDE INTEGRAL	2800 - SECRETARIA DA SAÚDE	60.000.000
3141 PROJETOS E ATIVIDADES NA ÁREA DA SAÚDE DECORRENTES DE EMENDAS PARLAMENTARES IMPOSITIVAS - LOA 2023	1043 - SAÚDE INTEGRAL	2800 - SECRETARIA DA SAÚDE	210.637.000
4144 FOLHA DE PAGAMENTO DE SERVIDORES PÚBLICOS	4100 - ENCARGOS DA FOLHA DE PAGAMENTO DOS SERVIDORES PÚBLICOS	1760 - SECRETARIA DE ESTADO DA ECONOMIA - ENTIDADES JURISDICIONADAS	26.913.000
		1860 - SECRETARIA DE ESTADO DA ADMINISTRAÇÃO - ENTIDADES JURISDICIONADAS	62.813.000
		2800 - SECRETARIA DA SAÚDE	722.482.000
		2860 - SECRETARIA DA SAÚDE - ENTIDADES JURISDICIONADAS	7.917.000
		3000 - SECRETARIA DE ESTADO DE DESENVOLVIMENTO SOCIAL	113.032.000
4145 FOLHA DE PAGAMENTO DE SERVIDORES PÚBLICOS - BENEFÍCIOS, AUXÍLIOS	4100 - ENCARGOS DA FOLHA DE PAGAMENTO	1760 - SECRETARIA DE ESTADO DA	472.000

AÇÕES DA SEGURIDADE SOCIAL COM RESPECTIVO PROGRAMA E ORGÃO ORÇAMENTÁRIO
 (Lei nº 21.527, LDO 2023)

AÇÃO	PROGRAMA	ÓRGÃO	VALOR
E DESPESAS DE CARÁTER INDENIZATÓRIO	DOS SERVIDORES PÚBLICOS	ECONOMIA - ENTIDADES JURISDICIONADAS 1860 - SECRETARIA DE ESTADO DA ADMINISTRAÇÃO - ENTIDADES JURISDICIONADAS 2800 - SECRETARIA DA SAÚDE 2860 - SECRETARIA DA SAÚDE - ENTIDADES JURISDICIONADAS 3000 - SECRETARIA DE ESTADO DE DESENVOLVIMENTO SOCIAL	226.000 25.163.000 458.000 4.000.000
4243 GESTÃO E MANUTENÇÃO DAS ATIVIDADES	4200 - GESTÃO E MANUTENÇÃO	1760 - SECRETARIA DE ESTADO DA ECONOMIA - ENTIDADES JURISDICIONADAS 1860 - SECRETARIA DE ESTADO DA ADMINISTRAÇÃO - ENTIDADES JURISDICIONADAS 2800 - SECRETARIA DA SAÚDE 2860 - SECRETARIA DA SAÚDE - ENTIDADES JURISDICIONADAS	6.334.000 135.840.000 87.466.000 6.450.000

AÇÕES DA SEGURIDADE SOCIAL COM RESPECTIVO PROGRAMA E ORGÃO ORÇAMENTÁRIO
 (Lei nº 21.527, LDO 2023)

AÇÃO	PROGRAMA	ÓRGÃO	VALOR
		3000 - SECRETARIA DE ESTADO DE DESENVOLVIMENTO SOCIAL	6.844.000
7102 CONTRIBUIÇÕES AO PASEP	0100 - ENCARGOS ESPECIAIS	1760 - SECRETARIA DE ESTADO DA ECONOMIA - ENTIDADES JURISDICIONADAS	17.010.000
7104 ENCARGOS ESPECIAIS GERAIS	0100 - ENCARGOS ESPECIAIS	1760 - SECRETARIA DE ESTADO DA ECONOMIA - ENTIDADES JURISDICIONADAS	10.000
		1762 - GOIÁS PREVIDÊNCIA - GOIASPREV	90.818.000
7105 ENCARGOS JUDICIÁRIOS	0100 - ENCARGOS ESPECIAIS	1760 - SECRETARIA DE ESTADO DA ECONOMIA - ENTIDADES JURISDICIONADAS	10.000
		1762 - GOIÁS PREVIDÊNCIA - GOIASPREV	40.000
		1860 - SECRETARIA DE ESTADO DA ADMINISTRAÇÃO - ENTIDADES JURISDICIONADAS	20.000.000
7110 SUBVENÇÕES ECONÔMICAS PARA SAÚDE	0100 - ENCARGOS ESPECIAIS	2800 - SECRETARIA DA SAÚDE	30.000
7119 PAGAMENTO DE REQUISIÇÕES DE PEQUENO VALOR - RPV	0100 - ENCARGOS ESPECIAIS	1760 - SECRETARIA DE ESTADO DA ECONOMIA - ENTIDADES JURISDICIONADAS	110.000
		1762 - GOIÁS PREVIDÊNCIA - GOIASPREV	2.000.000
		1860 - SECRETARIA DE ESTADO DA	1.010.000

AÇÕES DA SEGURIDADE SOCIAL COM RESPECTIVO PROGRAMA E ORGÃO ORÇAMENTÁRIO
 (Lei nº 21.527, LDO 2023)

AÇÃO	PROGRAMA	ÓRGÃO	VALOR
		ADMINISTRAÇÃO - ENTIDADES JURISDICIONADAS 2800 - SECRETARIA DA SAÚDE	550.000
7201 PESSOAL INATIVOS E PENSIONISTAS E ENCARGOS SOCIAIS DA ALEGO	0200 - ENCARGOS DOS BENEFÍCIOS PREVIDENCIÁRIOS E ESPECIAIS	1762 - GOIÁS PREVIDÊNCIA - GOIASPREV	30.000
7203 ENCARGOS COM BENEFÍCIOS PREVIDENCIÁRIOS PELOS REGIMES PRÓPRIOS DE PREVIDÊNCIA	0200 - ENCARGOS DOS BENEFÍCIOS PREVIDENCIÁRIOS E ESPECIAIS	1762 - GOIÁS PREVIDÊNCIA - GOIASPREV	19.423.000
7204 ENCARGOS COM BENEFÍCIOS PREVIDENCIÁRIOS PELO TCE	0200 - ENCARGOS DOS BENEFÍCIOS PREVIDENCIÁRIOS E ESPECIAIS	0200 - TRIBUNAL DE CONTAS DO ESTADO DE GOIÁS 1762 - GOIÁS PREVIDÊNCIA - GOIASPREV	224.000.000 30.000
7205 ENCARGOS COM BENEFÍCIOS PREVIDENCIÁRIOS PELO TCMGO	0200 - ENCARGOS DOS BENEFÍCIOS PREVIDENCIÁRIOS E ESPECIAIS	0300 - TRIBUNAL DE CONTAS DOS MUNICÍPIOS 1762 - GOIÁS PREVIDÊNCIA - GOIASPREV	78.500.000 30.000
7206 ENCARGOS COM BENEFÍCIOS PREVIDENCIÁRIOS PELO TJGO	0200 - ENCARGOS DOS BENEFÍCIOS PREVIDENCIÁRIOS E ESPECIAIS	0400 - TRIBUNAL DE JUSTIÇA DO ESTADO DE GOIÁS 1762 - GOIÁS PREVIDÊNCIA - GOIASPREV	471.235.000 30.000
7207 ENCARGOS COM BENEFÍCIOS PREVIDENCIÁRIOS PELO MINISTÉRIO PÚBLICO	0200 - ENCARGOS DOS BENEFÍCIOS PREVIDENCIÁRIOS E ESPECIAIS	0700 - MINISTÉRIO PÚBLICO 1762 - GOIÁS PREVIDÊNCIA - GOIASPREV	122.000.000 30.000

AÇÕES DA SEGURIDADE SOCIAL COM RESPECTIVO PROGRAMA E ORGÃO ORÇAMENTÁRIO
 (Lei nº 21.527, LDO 2023)

AÇÃO	PROGRAMA	ÓRGÃO	VALOR
7208 ENCARGOS COM BENEFÍCIOS PREVIDENCIÁRIOS PELA DEFENSORIA PÚBLICA	0200 - ENCARGOS DOS BENEFÍCIOS PREVIDENCIÁRIOS E ESPECIAIS	1762 - GOIÁS PREVIDÊNCIA - GOIASPREV	25.075.000
7209 ENCARGOS COM BENEFÍCIOS PREVIDENCIÁRIOS PELOS REGIMES PRÓPRIOS DE PREVIDÊNCIA - SEC. CASA CIVIL	0200 - ENCARGOS DOS BENEFÍCIOS PREVIDENCIÁRIOS E ESPECIAIS	1762 - GOIÁS PREVIDÊNCIA - GOIASPREV	20.000
7210 ENCARGOS COM BENEFÍCIOS PREVIDENCIÁRIOS PELOS REGIMES PRÓPRIOS DE PREVIDÊNCIA - SEC. COMUNICAÇÃO	0200 - ENCARGOS DOS BENEFÍCIOS PREVIDENCIÁRIOS E ESPECIAIS	1762 - GOIÁS PREVIDÊNCIA - GOIASPREV	20.000
7211 ENCARGOS COM BENEFÍCIOS PREVIDENCIÁRIOS PELOS REGIMES PRÓPRIOS DE PREVIDÊNCIA - ABC	0200 - ENCARGOS DOS BENEFÍCIOS PREVIDENCIÁRIOS E ESPECIAIS	1762 - GOIÁS PREVIDÊNCIA - GOIASPREV	15.413.000
7213 ENCARGOS COM BENEFÍCIOS PREVIDENCIÁRIOS PELOS REGIMES PRÓPRIOS DE PREVIDÊNCIA - PGE	0200 - ENCARGOS DOS BENEFÍCIOS PREVIDENCIÁRIOS E ESPECIAIS	1762 - GOIÁS PREVIDÊNCIA - GOIASPREV	73.167.000
7214 ENCARGOS COM BENEFÍCIOS PREVIDENCIÁRIOS PELOS REGIMES PRÓPRIOS DE PREVIDÊNCIA - CGE	0200 - ENCARGOS DOS BENEFÍCIOS PREVIDENCIÁRIOS E ESPECIAIS	1762 - GOIÁS PREVIDÊNCIA - GOIASPREV	24.811.000
7215 ENCARGOS COM BENEFÍCIOS PREVIDENCIÁRIOS PELOS REGIMES PRÓPRIOS DE PREVIDÊNCIA - CASA MILITAR	0200 - ENCARGOS DOS BENEFÍCIOS PREVIDENCIÁRIOS E ESPECIAIS	1762 - GOIÁS PREVIDÊNCIA - GOIASPREV	3.035.000
7216 ENCARGOS COM BENEFÍCIOS PREVIDENCIÁRIOS PELOS REGIMES PRÓPRIOS DE PREVIDÊNCIA - SEC. ECONOMIA	0200 - ENCARGOS DOS BENEFÍCIOS PREVIDENCIÁRIOS E ESPECIAIS	1762 - GOIÁS PREVIDÊNCIA - GOIASPREV	520.000.000
7217 ENCARGOS COM BENEFÍCIOS PREVIDENCIÁRIOS PELOS REGIMES PRÓPRIOS DE PREVIDÊNCIA - AGR	0200 - ENCARGOS DOS BENEFÍCIOS PREVIDENCIÁRIOS E ESPECIAIS	1762 - GOIÁS PREVIDÊNCIA - GOIASPREV	6.888.000
7219 ENCARGOS COM BENEFÍCIOS PREVIDENCIÁRIOS PELOS REGIMES PRÓPRIOS DE PREVIDÊNCIA - SEAD	0200 - ENCARGOS DOS BENEFÍCIOS PREVIDENCIÁRIOS E ESPECIAIS	1762 - GOIÁS PREVIDÊNCIA - GOIASPREV	218.298.000
7220 ENCARGOS COM BENEFÍCIOS PREVIDENCIÁRIOS PELOS REGIMES PRÓPRIOS DE PREVIDÊNCIA - IPASGO	0200 - ENCARGOS DOS BENEFÍCIOS PREVIDENCIÁRIOS E ESPECIAIS	1762 - GOIÁS PREVIDÊNCIA - GOIASPREV	38.386.000
7222 ENCARGOS COM BENEFÍCIOS PREVIDENCIÁRIOS PELOS REGIMES PRÓPRIOS	0200 - ENCARGOS DOS BENEFÍCIOS	1762 - GOIÁS PREVIDÊNCIA - GOIASPREV	16.040.000

AÇÕES DA SEGURIDADE SOCIAL COM RESPECTIVO PROGRAMA E ORGÃO ORÇAMENTÁRIO
 (Lei nº 21.527, LDO 2023)

AÇÃO	PROGRAMA	ÓRGÃO	VALOR
DE PREVIDÊNCIA - SEC. MEIO AMBIENTE	PREVIDENCIÁRIOS E ESPECIAIS		
7223 ENCARGOS COM BENEFÍCIOS PREVIDENCIÁRIOS PELOS REGIMES PRÓPRIOS DE PREVIDÊNCIA - SEDUC	0200 - ENCARGOS DOS BENEFÍCIOS PREVIDENCIÁRIOS E ESPECIAIS	1762 - GOIÁS PREVIDÊNCIA - GOIASPREV	1.923.005.000
7224 ENCARGOS COM BENEFÍCIOS PREVIDENCIÁRIOS PELOS REGIMES PRÓPRIOS DE PREVIDÊNCIA - SEC. CULTURA	0200 - ENCARGOS DOS BENEFÍCIOS PREVIDENCIÁRIOS E ESPECIAIS	1762 - GOIÁS PREVIDÊNCIA - GOIASPREV	5.887.000
7225 ENCARGOS COM BENEFÍCIOS PREVIDENCIÁRIOS PELOS REGIMES PRÓPRIOS DE PREVIDÊNCIA - SEC. ESPORTE E LAZER	0200 - ENCARGOS DOS BENEFÍCIOS PREVIDENCIÁRIOS E ESPECIAIS	1762 - GOIÁS PREVIDÊNCIA - GOIASPREV	11.845.000
7226 ENCARGOS COM BENEFÍCIOS PREVIDENCIÁRIOS PELOS REGIMES PRÓPRIOS DE PREVIDÊNCIA - SEC. SAÚDE	0200 - ENCARGOS DOS BENEFÍCIOS PREVIDENCIÁRIOS E ESPECIAIS	1762 - GOIÁS PREVIDÊNCIA - GOIASPREV	361.010.000
7228 ENCARGOS COM BENEFÍCIOS PREVIDENCIÁRIOS PELOS REGIMES PRÓPRIOS DE PREVIDÊNCIA - SEG. PÚBLICA	0200 - ENCARGOS DOS BENEFÍCIOS PREVIDENCIÁRIOS E ESPECIAIS	1762 - GOIÁS PREVIDÊNCIA - GOIASPREV	103.214.000
7229 ENCARGOS COM BENEFÍCIOS PREVIDENCIÁRIOS PELOS REGIMES PRÓPRIOS DE PREVIDÊNCIA - POLÍCIA MILITAR	0200 - ENCARGOS DOS BENEFÍCIOS PREVIDENCIÁRIOS E ESPECIAIS	1762 - GOIÁS PREVIDÊNCIA - GOIASPREV	1.694.770.000
7230 ENCARGOS COM BENEFÍCIOS PREVIDENCIÁRIOS PELOS REGIMES PRÓPRIOS DE PREVIDÊNCIA - BOMBEIROS	0200 - ENCARGOS DOS BENEFÍCIOS PREVIDENCIÁRIOS E ESPECIAIS	1762 - GOIÁS PREVIDÊNCIA - GOIASPREV	306.201.000
7231 ENCARGOS COM BENEFÍCIOS PREVIDENCIÁRIOS PELOS REGIMES PRÓPRIOS DE PREVIDÊNCIA - POLÍCIA CIVIL	0200 - ENCARGOS DOS BENEFÍCIOS PREVIDENCIÁRIOS E ESPECIAIS	1762 - GOIÁS PREVIDÊNCIA - GOIASPREV	547.044.000
7232 ENCARGOS COM BENEFÍCIOS PREVIDENCIÁRIOS PELOS REGIMES PRÓPRIOS DE PREVIDÊNCIA - DEGAP	0200 - ENCARGOS DOS BENEFÍCIOS PREVIDENCIÁRIOS E ESPECIAIS	1762 - GOIÁS PREVIDÊNCIA - GOIASPREV	107.324.000
7233 ENCARGOS COM BENEFÍCIOS PREVIDENCIÁRIOS PELOS REGIMES PRÓPRIOS DE PREVIDÊNCIA - DETRAN	0200 - ENCARGOS DOS BENEFÍCIOS PREVIDENCIÁRIOS E ESPECIAIS	1762 - GOIÁS PREVIDÊNCIA - GOIASPREV	33.508.000
7234 ENCARGOS COM BENEFÍCIOS PREVIDENCIÁRIOS PELOS REGIMES PRÓPRIOS DE PREVIDÊNCIA - SEC. DESENV. SOCIAL	0200 - ENCARGOS DOS BENEFÍCIOS PREVIDENCIÁRIOS E ESPECIAIS	1762 - GOIÁS PREVIDÊNCIA - GOIASPREV	60.180.000

AÇÕES DA SEGURIDADE SOCIAL COM RESPECTIVO PROGRAMA E ORGÃO ORÇAMENTÁRIO
 (Lei nº 21.527, LDO 2023)

AÇÃO	PROGRAMA	ÓRGÃO	VALOR
7235 ENCARGOS COM BENEFÍCIOS PREVIDENCIÁRIOS PELOS REGIMES PRÓPRIOS DE PREVIDÊNCIA - SEDI	0200 - ENCARGOS DOS BENEFÍCIOS PREVIDENCIÁRIOS E ESPECIAIS	1762 - GOIÁS PREVIDÊNCIA - GOIASPREV	25.742.000
7237 ENCARGOS COM BENEFÍCIOS PREVIDENCIÁRIOS PELOS REGIMES PRÓPRIOS DE PREVIDÊNCIA - UEG	0200 - ENCARGOS DOS BENEFÍCIOS PREVIDENCIÁRIOS E ESPECIAIS	1762 - GOIÁS PREVIDÊNCIA - GOIASPREV	111.325.000
7238 ENCARGOS COM BENEFÍCIOS PREVIDENCIÁRIOS PELOS REGIMES PRÓPRIOS DE PREVIDÊNCIA - GOINFRA	0200 - ENCARGOS DOS BENEFÍCIOS PREVIDENCIÁRIOS E ESPECIAIS	1762 - GOIÁS PREVIDÊNCIA - GOIASPREV	60.447.000
7242 ENCARGOS COM BENEFÍCIOS PREVIDENCIÁRIOS PELOS REGIMES PRÓPRIOS DE PREVIDÊNCIA - SEC. AGRICULTURA	0200 - ENCARGOS DOS BENEFÍCIOS PREVIDENCIÁRIOS E ESPECIAIS	1762 - GOIÁS PREVIDÊNCIA - GOIASPREV	4.221.000
7243 ENCARGOS COM BENEFÍCIOS PREVIDENCIÁRIOS PELOS REGIMES PRÓPRIOS DE PREVIDÊNCIA - AGRODEFESA	0200 - ENCARGOS DOS BENEFÍCIOS PREVIDENCIÁRIOS E ESPECIAIS	1762 - GOIÁS PREVIDÊNCIA - GOIASPREV	53.068.000
7245 ENCARGOS COM BENEFÍCIOS PREVIDENCIÁRIOS PELOS REGIMES PRÓPRIOS DE PREVIDÊNCIA - SIC	0200 - ENCARGOS DOS BENEFÍCIOS PREVIDENCIÁRIOS E ESPECIAIS	1762 - GOIÁS PREVIDÊNCIA - GOIASPREV	25.000
7247 ENCARGOS COM BENEFÍCIOS PREVIDENCIÁRIOS PELOS REGIMES PRÓPRIOS DE PREVIDÊNCIA - JUCEG	0200 - ENCARGOS DOS BENEFÍCIOS PREVIDENCIÁRIOS E ESPECIAIS	1762 - GOIÁS PREVIDÊNCIA - GOIASPREV	2.766.000
7248 ENCARGOS COM BENEFÍCIOS PREVIDENCIÁRIOS PELOS REGIMES PRÓPRIOS DE PREVIDÊNCIA - SEC.-GERAL DA GOV.	0200 - ENCARGOS DOS BENEFÍCIOS PREVIDENCIÁRIOS E ESPECIAIS	1762 - GOIÁS PREVIDÊNCIA - GOIASPREV	1.000.000
7250 PAGAMENTO DE PENSÕES ESPECIAIS	0200 - ENCARGOS DOS BENEFÍCIOS PREVIDENCIÁRIOS E ESPECIAIS	1700 - SECRETARIA DE ESTADO DA ECONOMIA 1760 - SECRETARIA DE ESTADO DA ECONOMIA - ENTIDADES JURISDICIONADAS 1800 - SECRETARIA DE ESTADO DA	80.410.000 31.000 401.000

AÇÕES DA SEGURIDADE SOCIAL COM RESPECTIVO PROGRAMA E ORGÃO ORÇAMENTÁRIO
 (Lei nº 21.527, LDO 2023)

AÇÃO	PROGRAMA	ÓRGÃO	VALOR
		ADMINISTRAÇÃO	
		1860 - SECRETARIA DE ESTADO DA ADMINISTRAÇÃO - ENTIDADES JURISDICIONADAS	20.000
		2800 - SECRETARIA DA SAÚDE	5.821.000
		2900 - SECRETARIA DE ESTADO DE SEGURANÇA PÚBLICA	3.811.000
		4060 - SECRETARIA-GERAL DA GOVERNADORIA - ENTIDADES JURISDICIONADAS	269.000
7251 COMPENSAÇÃO PREVIDENCIÁRIA	0100 - ENCARGOS ESPECIAIS	1762 - GOIÁS PREVIDÊNCIA - GOIASPREV	7.920.000
	0200 - ENCARGOS DOS BENEFÍCIOS PREVIDENCIÁRIOS E ESPECIAIS	1760 - SECRETARIA DE ESTADO DA ECONOMIA - ENTIDADES JURISDICIONADAS	10.000
9000 RESERVA DE CONTINGÊNCIA	9999 - RESERVA DE CONTINGÊNCIA	1760 - SECRETARIA DE ESTADO DA ECONOMIA - ENTIDADES JURISDICIONADAS	61.099.000
		1860 - SECRETARIA DE ESTADO DA ADMINISTRAÇÃO - ENTIDADES JURISDICIONADAS	20.288.000

AÇÕES DA SEGURIDADE SOCIAL COM RESPECTIVO PROGRAMA E ORGÃO ORÇAMENTÁRIO
(Lei nº 21.527, LDO 2023)

AÇÃO	PROGRAMA	ÓRGÃO	VALOR
		2800 - SECRETARIA DA SAÚDE	5.788.000
		3000 - SECRETARIA DE ESTADO DE DESENVOLVIMENTO SOCIAL	638.000
9004 RESERVA DO RPPS	9998 - RESERVA DO RPPS	1762 - GOIÁS PREVIDÊNCIA - GOIASPREV	77.192.000
TOTAL			15.469.658.000

DESPESAS DO ORÇAMENTO DE INVESTIMENTO POR ÓRGÃO E PROGRAMA
(Lei nº 21.527, LDO 2023)

ÓRGÃO	PROGRAMA	VALOR
2192 - SANEAMENTO DE GOIÁS S/A - SANEAGO		999.000
	1042 - SANEAMENTO E SUSTENTABILIDADE	999.000
3290 - CENTRAIS DE ABASTECIMENTO DE GOIÁS S/A - CEASA - GO		6.010.000
	1015 - GOIÁS EMPREENDEDOR	5.050.000
	1040 - ASSISTÊNCIA SOCIAL E PROMOÇÃO DA CIDADANIA	960.000
3390 - AGÊNCIA DE FOMENTO DE GOIÁS S/A - GOIASFOMENTO		2.626.000
	1012 - GESTÃO TRANSFORMADORA	2.626.000
3391 - COMPANHIA DE DESENVOLVIMENTO ECONÔMICO DE GOIÁS - CODEGO		162.521.000
	1015 - GOIÁS EMPREENDEDOR	162.521.000
3392 - COMPANHIA DE INVESTIMENTO E PARCERIAS DO ESTADO DE GOIÁS - GOIASPARCERIAS		1.041.000
	1016 - EQUILÍBRIO FISCAL PARA O DESENVOLVIMENTO	1.041.000
4090 - AGÊNCIA GOIANA DE GÁS CANALIZADO S/A - GOIÁSGÁS		800.000
	1029 - MATRIZ ENERGETICA DE GOIÁS	800.000
4092 - COMPANHIA CELG DE PARTICIPAÇÃO - CELGPAR		175.502.000
	1020 - INOVAR MAIS	30.000
	1029 - MATRIZ ENERGETICA DE GOIÁS	175.472.000
4095 - LAGO AZUL TRANSMISSAO S.A.		644.000
	1029 - MATRIZ ENERGETICA DE GOIÁS	644.000

DESPESAS DAS EMPRESAS DEPENDENTES POR ÓRGÃO, FUNÇÃO, SUBFUNÇÃO E PROGRAMA
 (Lei nº 21.527, LDO 2023)

ÓRGÃO / UNIDADE	FUNÇÃO / SUBFUNÇÃO PROGRAMA	VALOR
2860 - SECRETARIA DA SAÚDE - ENTIDADES JURISDICIONADAS		37.632.000
2890 - INDUSTRIA QUIMICA DO ESTADO DE GOIAS S.A. - IQUEGO		37.632.000
10 122		14.825.000
4100 - ENCARGOS DA FOLHA DE PAGAMENTO DOS SERVIDORES PÚBLICOS		8.375.000
4200 - GESTÃO E MANUTENÇÃO		6.450.000
10 303		14.479.000
1043 - SAÚDE INTEGRAL		14.479.000
28 846		60.000
0100 - ENCARGOS ESPECIAIS		60.000
99 999		8.268.000
9999 - RESERVA DE CONTINGÊNCIA		8.268.000
4060 - SECRETARIA-GERAL DA GOVERNADORIA - ENTIDADES JURISDICIONADAS		422.480.000
4091 - GOIAS TELECOMUNICACOES S.A. - GOIASTELECOM		2.670.000
24 122		2.020.000
4100 - ENCARGOS DA FOLHA DE PAGAMENTO DOS SERVIDORES PÚBLICOS		2.020.000
24 722		630.000
4200 - GESTÃO E MANUTENÇÃO		630.000
28 846		20.000
0100 - ENCARGOS ESPECIAIS		20.000
4093 - METROBUS TRANSPORTE COLETIVO S/A		89.789.000
15 122		27.815.000
4100 - ENCARGOS DA FOLHA DE PAGAMENTO DOS SERVIDORES PÚBLICOS		27.815.000
15 453		61.934.000
1003 - CIDADES INTELIGENTES E MOBILIDADE URBANA EFICIENTE		15.000.000
4200 - GESTÃO E MANUTENÇÃO		46.934.000
28 846		40.000

DESPESAS DAS EMPRESAS DEPENDENTES POR ÓRGÃO, FUNÇÃO, SUBFUNÇÃO E PROGRAMA
(Lei nº 21.527, LDO 2023)

ÓRGÃO / UNIDADE	FUNÇÃO / SUBFUNÇÃO PROGRAMA	VALOR
	0100 - ENCARGOS ESPECIAIS	40.000
4094 - AGÊNCIA GOIANA DE HABITAÇÃO S/A		330.021.000
16 122		56.867.000
	4100 - ENCARGOS DA FOLHA DE PAGAMENTO DOS SERVIDORES PÚBLICOS	38.102.000
	4200 - GESTÃO E MANUTENÇÃO	18.765.000
16 131		20.000
	1032 - MORADIA COMO BASE DA CIDADANIA	20.000
16 482		272.354.000
	1032 - MORADIA COMO BASE DA CIDADANIA	272.354.000
28 846		520.000
	0100 - ENCARGOS ESPECIAIS	520.000
99 999		260.000
	9999 - RESERVA DE CONTINGÊNCIA	260.000

Orçamento Geral 2023

Consolidação dos
Orçamentos

Economia
Secretaria de
Estado da
Economia



CONSOLIDAÇÃO DOS ORÇAMENTOS - EXERCÍCIO 2023

ORÇAMENTOS	TESOURO	OUTRAS FONTES	TOTAL	%
ORÇAMENTO FISCAL	24.606.694.000	811.275.000	25.417.969.000	63,63
Administração DIRETA	20.165.986.000	623.268.000	20.789.254.000	52,04
Administração INDIRETA	2.441.833.000	184.562.000	2.626.395.000	6,57
FUNDOS ESPECIAIS	1.998.875.000	3.445.000	2.002.320.000	5,01
ORÇAMENTO DA SEGURIDADE SOCIAL	8.947.318.000	5.231.879.000	14.179.197.000	35,49
Administração DIRETA	9.141.000	479.000	9.620.000	0,02
Administração INDIRETA		2.319.508.000	2.319.508.000	5,81
FUNDOS ESPECIAIS	8.938.177.000	2.911.892.000	11.850.069.000	29,66
ORÇAMENTO DE INVESTIMENTO DAS EMPRESAS ESTATAIS		350.143.000	350.143.000	0,88
TOTAL GERAL	33.554.012.000	6.393.297.000	39.947.309.000	100,00

ORÇAMENTO DA SEGURIDADE SOCIAL

EXERCÍCIO DE 2023

DEMONSTRATIVO DA RECEITA POR ÓRGÃOS, CONFORME AS FONTES DE RECURSOS E CATEGORIAS ECONÔMICAS

CÓDIGO	ÓRGÃOS/UNIDADES	FONTE DE RECURSO		CATEGORIA ECONÔMICA		TOTAL
		TESOURO	OUTRAS	CORRENTE	CAPITAL	
	ADMINISTRAÇÃO DIRETA					
2800	SECRETARIA DA SAÚDE	9.141.000	479.000	9.620.000		9.620.000
	ADMINISTRAÇÃO INDIRETA					
1762	GOIÁS PREVIDÊNCIA - GOIASPREV		111.978.000	50.679.000	61.299.000	111.978.000
1861	INSTITUTO DE ASSISTÊNCIA DOS SERVIDORES PÚBLICOS DO ESTADO DE GOIÁS - IPASGO		2.207.530.000	2.175.222.000	32.308.000	2.207.530.000
	FUNDOS ESPECIAIS					
1780	FUNDO FINANCEIRO DO REGIME PRÓPRIO DE PREVIDÊNCIA DO SERVIDOR - FFRPPS	2.476.971.000	1.967.936.000	4.444.907.000		4.444.907.000
1781	FUNDO FINANCEIRO DO REGIME PRÓPRIO DE PREVIDÊNCIA MILITAR - FFRPPM	1.622.177.000	403.244.000	2.025.421.000		2.025.421.000
1782	FUNDO PREVIDENCIÁRIO		80.950.000	3.758.000	77.192.000	80.950.000
2850	FUNDO ESTADUAL DE SAÚDE - FES	4.358.491.000	459.168.000	4.370.393.000	447.266.000	4.817.659.000
3051	FUNDO ESTADUAL DE ASSISTÊNCIA SOCIAL - FEAS	431.900.000	594.000	431.198.000	1.296.000	432.494.000
3052	FUNDO ESTADUAL DOS DIREITOS DA CRIANÇA E DO ADOLESCENTE - FECAD	48.638.000		30.000.000	18.638.000	48.638.000
	TOTAL	8.947.318.000	5.231.879.000	13.541.198.000	637.999.000	14.179.197.000

ORÇAMENTO DA SEGURIDADE SOCIAL

EXERCÍCIO DE 2023

DEMONSTRATIVO DA DESPESA POR ÓRGÃOS, CONSOLIDANDO PROJETOS, ATIVIDADES E CATEGORIAS ECONÔMICAS

CÓDIGO	ÓRGÃOS/UNIDADES	PROJETOS	ATIVIDADES	OPERAÇÕES ESPECIAIS	CATEGORIA ECONÔMICA		TOTAL
					CORRENTE	CAPITAL	
	ADMINISTRAÇÃO DIRETA						
2800	SECRETARIA DA SAÚDE		3.789.000	5.831.000	9.620.000		9.620.000
	ADMINISTRAÇÃO INDIRETA						
1762	GOIÁS PREVIDÊNCIA - GOIASPREV	10.000	33.719.000	78.249.000	50.679.000	61.299.000	111.978.000
1861	INSTITUTO DE ASSISTÊNCIA DOS SERVIDORES PÚBLICOS DO ESTADO DE GOIÁS - IPASGO	1.000.000	2.165.212.000	41.318.000	2.175.222.000	32.308.000	2.207.530.000
	FUNDOS ESPECIAIS						
1780	FUNDO FINANCEIRO DO REGIME PRÓPRIO DE PREVIDÊNCIA DO SERVIDOR - FFRPPS			4.444.907.000	4.444.907.000		4.444.907.000
1781	FUNDO FINANCEIRO DO REGIME PRÓPRIO DE PREVIDÊNCIA MILITAR - FFRPPM			2.025.421.000	2.025.421.000		2.025.421.000
1782	FUNDO PREVIDENCIÁRIO			80.950.000	3.758.000	77.192.000	80.950.000
2850	FUNDO ESTADUAL DE SAÚDE - FES	276.667.000	4.534.634.000	6.358.000	4.370.393.000	447.266.000	4.817.659.000
3051	FUNDO ESTADUAL DE ASSISTÊNCIA SOCIAL - FEAS	200.000	432.294.000		431.198.000	1.296.000	432.494.000
3052	FUNDO ESTADUAL DOS DIREITOS DA CRIANÇA E DO ADOLESCENTE - FECAD	18.000.000	30.000.000	638.000	30.000.000	18.638.000	48.638.000
	TOTAL	295.877.000	7.199.648.000	6.683.672.000	13.541.198.000	637.999.000	14.179.197.000

Orçamento Geral 2023

Despesas
Realizadas em 2021,
Fixadas para 2022 e
Previstas para 2023

Economia
Secretaria de
Estado da
Economia



DESPESAS REALIZADAS EM 2021, FIXADAS PARA 2022 E PREVISTAS PARA 2023

Lei nº 4320/1964, art. 22, inc. III, alíneas "d", "e" e "f" (Recursos de Todas as fontes)

Em R\$ 1,00

GRUPO	DISCRIMINAÇÃO	DESPESA REALIZADA 2021 ¹	DESPESA FIXADA 2022	Δ%	DESPESA PREVISTA 2023	Δ%
	DESPESAS CORRENTES	26.782.948.266	30.701.741.832	14,63%	35.074.233.000	14,24%
01	PESSOAL E ENCARGOS SOCIAIS	17.504.344.050	19.436.642.000	11,04%	21.391.632.000	10,06%
02	JUROS E ENCARGOS DA DÍVIDA	72.016.902	319.967.000	344,29%	634.919.000	98,43%
03	OUTRAS DESPESAS CORRENTES	9.206.587.314	10.945.132.832	18,88%	13.047.682.000	19,21%
	DESPESAS DE CAPITAL	2.441.731.976	5.913.299.169	142,18%	2.508.944.000	-57,57%
04	INVESTIMENTOS	2.324.711.365	3.167.229.169	36,24%	2.203.696.000	-30,42%
05	INVERSÕES FINANCEIRAS	41.773.105	48.440.000	15,96%	56.644.000	16,94%
06	AMORTIZAÇÃO DA DÍVIDA	75.247.507	2.697.630.000	3485,01%	248.604.000	-90,78%
09	RESERVA DE CONTINGÊNCIA	-	1.212.958.999	-	2.013.989.000	66,04%
	T O T A L	29.224.680.242	37.828.000.000	29,44%	39.597.166.000	4,68%

¹ Fonte: RREO 6º Bimestre 2021 - Assinado

ADMINISTRAÇÃO GERAL - TODAS AS FONTES

(R\$ 1,00)

RESUMO POR GRUPO DE DESPESA

ESPECIFICAÇÃO	PESSOAL E ENCARGOS SOCIAIS	JUROS E ENCARGOS DA DÍVIDA	OUTRAS DESPESAS CORRENTES	INVESTIMENTOS	INVERSÕES FINANCEIRAS	AMORTIZAÇÃO DA DÍVIDA	RESERVA DE CONTINGÊNCIA	TOTAL
Administração DIRETA	13.284.321.000	634.919.000	4.689.878.000	1.042.664.000	46.320.000	248.604.000	852.168.000	20.798.874.000
Administração INDIRETA	1.009.957.000		3.167.759.000	297.055.000	10.051.000		461.081.000	4.945.903.000
FUNDOS ESPECIAIS	7.097.354.000		5.190.045.000	863.977.000	273.000		700.740.000	13.852.389.000
TOTAL GERAL DO ESTADO	21.391.632.000	634.919.000	13.047.682.000	2.203.696.000	56.644.000	248.604.000	2.013.989.000	39.597.166.000
DEFENSORIA PÚBLICA	137.407.000		57.189.000	12.050.000	20.000		177.000	206.843.000
MINISTÉRIO PÚBLICO	778.000.000		198.280.000	74.289.000	26.010.000		21.206.000	1.097.785.000
PODER EXECUTIVO	16.803.873.000	634.919.000	12.031.308.000	1.662.627.000	30.558.000	248.604.000	1.790.211.000	33.202.100.000
PODER JUDICIÁRIO	2.356.872.000		571.194.000	330.030.000	36.000		200.691.000	3.458.823.000
PODER LEGISLATIVO	1.315.480.000		189.711.000	124.700.000	20.000		1.704.000	1.631.615.000

ADMINISTRAÇÃO DIRETA

(R\$ 1,00)

DEMONSTRATIVO GERAL POR GRUPO DE DESPESA

PODER LEGISLATIVO

RECURSOS DE TODAS AS FONTES

ESPECIFICAÇÃO	PESSOAL E ENCARGOS SOCIAIS	JUROS E ENCARGOS DA DÍVIDA	OUTRAS DESPESAS CORRENTES	INVESTIMENTOS	INVERSÕES FINANCEIRAS	AMORTIZAÇÃO DA DÍVIDA	RESERVA DE CONTINGÊNCIA	TOTAL
ASSEMBLEIA LEGISLATIVA DO ESTADO DE GOIÁS	632.958.000		118.438.000	97.977.000				849.373.000
TRIBUNAL DE CONTAS DO ESTADO DE GOIÁS	476.222.000		44.871.000	13.955.000	10.000			535.058.000
TRIBUNAL DE CONTAS DOS MUNICÍPIOS	206.300.000		22.520.000	3.510.000	10.000			232.340.000
TOTAL	1.315.480.000		185.829.000	115.442.000	20.000			1.616.771.000

ADMINISTRAÇÃO DIRETA

(R\$ 1,00)

DEMONSTRATIVO GERAL POR GRUPO DE DESPESA

PODER JUDICIÁRIO

RECURSOS DE TODAS AS FONTES

ESPECIFICAÇÃO	PESSOAL E ENCARGOS SOCIAIS	JUROS E ENCARGOS DA DÍVIDA	OUTRAS DESPESAS CORRENTES	INVESTIMENTOS	INVERSÕES FINANCEIRAS	AMORTIZAÇÃO DA DÍVIDA	RESERVA DE CONTINGÊNCIA	TOTAL
TRIBUNAL DE JUSTIÇA DO ESTADO DE GOIÁS	2.356.872.000		121.130.000					2.478.002.000
TOTAL	2.356.872.000		121.130.000					2.478.002.000

ADMINISTRAÇÃO DIRETA

(R\$ 1,00)

DEMONSTRATIVO GERAL POR GRUPO DE DESPESA

MINISTÉRIO PÚBLICO

RECURSOS DE TODAS AS FONTES

ESPECIFICAÇÃO	PESSOAL E ENCARGOS SOCIAIS	JUROS E ENCARGOS DA DÍVIDA	OUTRAS DESPESAS CORRENTES	INVESTIMENTOS	INVERSÕES FINANCEIRAS	AMORTIZAÇÃO DA DÍVIDA	RESERVA DE CONTINGÊNCIA	TOTAL
MINISTÉRIO PÚBLICO	778.000.000		183.579.000	59.000.000	26.000.000			1.046.579.000
TOTAL	778.000.000		183.579.000	59.000.000	26.000.000			1.046.579.000

ADMINISTRAÇÃO DIRETA

(R\$ 1,00)

DEMONSTRATIVO GERAL POR GRUPO DE DESPESA

DEFENSORIA PÚBLICA

RECURSOS DE TODAS AS FONTES

ESPECIFICAÇÃO	PESSOAL E ENCARGOS SOCIAIS	JUROS E ENCARGOS DA DÍVIDA	OUTRAS DESPESAS CORRENTES	INVESTIMENTOS	INVERSÕES FINANCEIRAS	AMORTIZAÇÃO DA DÍVIDA	RESERVA DE CONTINGÊNCIA	TOTAL
DEFENSORIA PÚBLICA DO ESTADO DE GOIÁS	137.407.000		37.878.000	6.050.000	10.000			181.345.000
TOTAL	137.407.000		37.878.000	6.050.000	10.000			181.345.000

ADMINISTRAÇÃO DIRETA

(R\$ 1,00)

DEMONSTRATIVO GERAL POR GRUPO DE DESPESA

PODER EXECUTIVO

RECURSOS DE TODAS AS FONTES

ESPECIFICAÇÃO	PESSOAL E ENCARGOS SOCIAIS	JUROS E ENCARGOS DA DÍVIDA	OUTRAS DESPESAS CORRENTES	INVESTIMENTOS	INVERSÕES FINANCEIRAS	AMORTIZAÇÃO DA DÍVIDA	RESERVA DE CONTINGÊNCIA	TOTAL
SECRETARIA DA CASA CIVIL	18.811.000		967.000	20.000	10.000			19.808.000
SECRETARIA DE ESTADO DE COMUNICAÇÃO	10.156.000		103.589.000	3.000.000	10.000			116.755.000
VICE-GOVERNADORIA	11.775.000		972.000	20.000				12.767.000
PROCURADORIA-GERAL DO ESTADO - PGE	118.054.000		4.841.000	10.000				122.905.000
CONTROLADORIA-GERAL DO ESTADO	59.543.000		2.362.000	100.000				62.005.000
SECRETARIA DA CASA MILITAR	52.190.000		25.880.000	490.000	10.000			78.570.000
SECRETARIA DE ESTADO DA ECONOMIA	814.418.000	634.919.000	952.744.000	27.874.000	10.000	248.604.000	849.257.000	3.527.826.000
SECRETARIA DE ESTADO DA ADMINISTRAÇÃO	205.863.000		321.691.000	15.691.000	20.000.000		520.000	563.765.000
SECRETARIA DO GOVERNO	15.543.000		14.421.000	102.724.000				132.688.000
SECRETARIA DE ESTADO DE MEIO AMBIENTE E DESENVOLVIMENTO SUSTENTÁVEL	68.399.000		3.514.000	20.000				71.933.000
SECRETARIA DE ESTADO DA EDUCAÇÃO	3.185.712.000		1.772.202.000	374.032.000	200.000			5.332.146.000
SECRETARIA DE ESTADO DE CULTURA	20.736.000		13.297.000					34.033.000
SECRETARIA DE ESTADO DE ESPORTE E LAZER	31.227.000		50.933.000	12.574.000			256.000	94.990.000
SECRETARIA DA SAÚDE			9.620.000					9.620.000
SECRETARIA DE ESTADO DE SEGURANÇA PÚBLICA	3.807.252.000		344.613.000	100.682.000	10.000			4.252.557.000
SECRETARIA DE ESTADO DE DESENVOLVIMENTO SOCIAL	115.232.000		187.907.000	1.324.000				304.463.000
SECRETARIA DE ESTADO DE DESENVOLVIMENTO E INOVAÇÃO	49.112.000		102.845.000	102.209.000				254.166.000
SECRETARIA DE ESTADO DE AGRICULTURA, PECUÁRIA E ABASTECIMENTO.	19.993.000		20.720.000	12.349.000	20.000			53.082.000
SECRETARIA DE ESTADO DE INDÚSTRIA, COMÉRCIO E SERVIÇOS	27.496.000		1.320.000	105.020.000			2.135.000	135.971.000
SECRETARIA-GERAL DA GOVERNADORIA	40.503.000		140.436.000	3.413.000	20.000			184.372.000
SECRETARIA DE ESTADO DA RETOMADA	24.547.000		86.588.000	620.000				111.755.000
TOTAL	8.696.562.000	634.919.000	4.161.462.000	862.172.000	20.290.000	248.604.000	852.168.000	15.476.177.000

Orçamento Geral 2023

Evolução da Receita do Tesouro

Economia
Secretaria de
Estado da
Economia



EVOLUÇÃO DA RECEITA GERAL DO ESTADO

Lei nº 4320/1964 art. 22, inc. III, alíneas "a", "b" e "c"

ESPECIFICAÇÃO	2019	2020		2021		2022		2023	
	ARRECADADA	ARRECADADA	VAR. %	ARRECADADA	VAR. %	PREVISTA LOA	VAR. %	PREVISTA PLOA	VAR. %
RECEITAS CORRENTES	32.839.490.161,62	35.528.441.493,34	8,19%	32.872.109.863,90	-7,48%	33.978.409.000,00	3,37%	38.003.587.000,00	11,85%
RECEITA TRIBUTÁRIA	29.063.848.838,85	30.068.968.228,98	3,46%	27.350.731.046,62	-9,04%	28.642.571.000,00	4,72%	30.452.943.000,00	6,32%
IMPOSTOS	28.304.675.857,94	29.484.466.326,82	4,17%	26.525.568.782,93	-10,04%	27.462.668.000,00	3,53%	29.188.551.000,00	6,28%
IMPOSTO S/ A RENDA E PROVENTOS QUALQUER NATUREZA - IRRF	2.083.078.272,60	1.812.600.504,16	-12,98%	1.851.173.421,05	2,13%	1.770.828.000,00	-4,34%	2.281.541.000,00	28,84%
IMPOSTO SOBRE A PROPRIEDADE DE VEÍCULOS AUTOMOTORES - IPVA	2.093.657.421,94	1.638.061.328,31	-21,76%	1.826.556.354,97	11,51%	1.947.723.000,00	6,63%	2.040.473.000,00	4,76%
IMPOSTO SOBRE TRANSMISSÃO "CAUSA MORTIS" E DOAÇÃO DE BENS E DIREITOS - ITCD	308.436.017,09	936.642.153,38	203,67%	708.822.880,52	-24,32%	600.872.000,00	-15,23%	757.652.000,00	26,09%
IMPOSTOS SOBRE A PRODUÇÃO E CIRCULAÇÃO DE MERCADORIAS E SERVIÇOS - ICMS	23.819.504.146,31	25.097.162.340,97	5,36%	22.139.016.126,39	-11,79%	23.143.245.000,00	4,54%	24.108.885.000,00	4,17%
TAXAS	759.172.980,91	584.501.902,16	-23,01%	825.162.263,69	41,17%	1.179.903.000,00	42,99%	1.264.392.000,00	7,16%
CONTRIBUIÇÕES DE MELHORIA	0,00	0,00	0,00%	0,00	0,00%	0,00	0,00%	0,00	0,00%
RECEITA DE CONTRIBUIÇÕES	0,00	0,00	0,00%	0,00	0,00%	0,00	0,00%	0,00	0,00%
RECEITA PATRIMONIAL	145.845.359,49	172.735.342,45	18,44%	304.784.890,89	76,45%	161.376.000,00	-47,05%	681.825.000,00	322,51%
RECEITA AGROPECUÁRIA	0,00	0,00	0,00%	0,00	0,00%	0,00	0,00%	0,00	0,00%
RECEITA INDUSTRIAL	0,00	0,00	0,00%	0,00	0,00%	0,00	0,00%	0,00	0,00%
RECEITA DE SERVIÇOS	147.521,72	24.455.513,49	16477,57%	35.434.916,10	44,90%	63.719.000,00	79,82%	38.272.000,00	-39,94%
TRANSFERÊNCIAS CORRENTES	3.350.838.917,40	4.506.374.429,21	34,48%	4.298.590.104,52	-4,61%	4.520.541.000,00	5,16%	5.791.329.000,00	28,11%
OUTRAS RECEITAS CORRENTES	278.809.524,16	755.907.979,21	171,12%	882.568.905,77	16,76%	590.202.000,00	-33,13%	1.039.218.000,00	76,08%
RECEITAS DE CAPITAL	1.920.641.309,47	34.546.870,17	-98,20%	13.005.990,19	-62,35%	2.546.003.000,00	19475,62%	58.904.000,00	-97,69%
OPERAÇÕES DE CRÉDITO	6.206.575,52	30.000.000,00	383,36%	0,00	-100,00%	2.541.083.000,00	0,00%	30.000,00	-100,00%
ALIENAÇÃO DE BENS	46.000.000,00	364.227,92	-99,21%	1.879.815,64	416,11%	0,00	-100,00%	45.568.000,00	0,00%
AMORTIZAÇÕES DE EMPRÉSTIMOS	0,00	0,00	0,00%	0,00	0,00%	0,00	0,00%	0,00	0,00%
TRANSFERÊNCIAS DE CAPITAL	0,00	0,00	0,00%	0,00	0,00%	0,00	0,00%	0,00	0,00%
OUTRAS RECEITAS DE CAPITAL	1.868.434.733,95	4.182.642,25	-99,78%	11.126.174,55	166,01%	4.920.000,00	-55,78%	13.306.000,00	170,45%
DEDUÇÕES DA RECEITA	-16.532.695.563,35	-17.277.270.304,00	4,50%	-11.292.954.316,17	-34,64%	-11.707.573.000,00	3,67%	-12.656.971.000,00	8,11%
1. TOTAL DA RECEITA DO TESOURO	18.227.435.907,74	18.285.718.059,51	0,32%	21.592.161.537,92	18,08%	24.816.839.000,00	14,93%	25.405.520.000,00	2,37%
2. TOTAL DA ADM. DIRETA, OUTROS PODERES E MP	2.350.145.968,59	2.563.639.853,78	9,08%	3.432.675.621,54	33,90%	3.595.553.000,00	4,74%	3.631.327.000,00	0,99%
3. TOTAL DA RECEITA DAS AUTARQUIAS/FUNDAÇÕES	2.735.349.399,92	2.797.111.444,55	2,26%	2.949.488.730,83	5,45%	2.752.671.000,00	-6,67%	3.317.831.000,00	20,53%
4. TOTAL DA RECEITA DOS FUNDOS ESPECIAIS	6.684.185.597,55	5.817.431.528,42	-12,97%	6.777.685.796,43	16,51%	6.554.656.000,00	-3,29%	7.136.239.000,00	8,87%
5. TOTAL DA RECEITA DAS EMPRESAS ESTATAS DEPENDENTES	0,00	0,00	0,00%	94.210.360,42	0,00%	108.281.000,00	14,94%	106.249.000,00	-1,88%
TOTAL	29.997.116.873,80	29.463.900.886,26	-1,78%	34.846.222.047,14	18,27%	37.828.000.000,00	8,56%	39.597.166.000,00	4,68%

Fonte: Balanço Geral do Estado de Goiás, quanto a Receita realizada referente exercício 2019 a 2021, Previsão da Receita LOA/2022 para exercício de 2022.

Orçamento Geral 2023

Demonstrativo da Renúncia
da Receita

Economia
Secretaria de
Estado da
Economia



DEMONSTRATIVO 7 – ESTIMATIVA E COMPENSAÇÃO DA RENÚNCIA DE RECEITA

GOVERNO DO ESTADO DE GOIÁS
LEI DE DIRETRIZES ORÇAMENTÁRIAS
ANEXO DE METAS FISCAIS
ESTIMATIVA E COMPENSAÇÃO DA RENÚNCIA DE RECEITA
2023

AMF - Demonstrativo 7 (LRF, art. 4º, § 2º, inciso V)

RS 1,00

TRIBUTU	MODALIDADE	SETORES/ PROGRAMAS/ BENEFICIÁRIO	2023		2024		2025	
			RENÚNCIA	COMPENSAÇÃO	RENÚNCIA	COMPENSAÇÃO	RENÚNCIA	COMPENSAÇÃO
ICMS	Crédito Outorgado	Atacado	2.338.909.646,52		2.462.029.850,31		2.586.608.560,74	
		Indústria	4.116.167.350,09		4.332.842.399,40		4.552.084.224,81	
		Varejo	101.102.605,99		106.424.647,17		111.809.734,32	
		Produção agropecuária	33.386.064,24		35.143.506,66		36.921.768,10	
		Prestação de serviços	36.383.006,27		38.298.207,72		40.236.097,03	
		Sub-total	6.625.948.673,11		6.974.738.611,26		7.327.660.384,99	
	Redução de Base de Cálculo	Atacado	266.351.776,01		280.372.533,50		294.559.383,70	
		Indústria	84.373.503,17		88.814.924,37		93.308.959,55	
		Varejo	611.755.020,98		643.957.805,29		676.542.070,23	
		Produção agropecuária	1.612.020,91		1.696.877,69		1.782.739,70	
		Prestação de serviços	47.738.293,50		50.251.237,27		52.793.949,88	
		Sub-total	1.011.830.614,57		1.065.093.378,12		1.118.987.103,05	
	Isenção	Atacado	82.424.725,02		86.763.562,55		91.153.798,82	
		Indústria	61.828.910,48		65.083.584,32		68.376.813,69	
		Varejo	364.529.856,51		383.718.708,16		403.134.874,79	
		Produção agropecuária	24.798.013,43		26.103.380,86		27.424.211,93	
		Prestação de serviços	47.075.392,02		49.553.440,66		52.060.844,76	
		Sub-total	580.656.897,47		611.222.676,55		642.150.543,98	
Fomentar/Produzir[Indústria]		3.723.267.794,57		3.919.260.611,28		4.117.575.198,21		
Anistia		258.955.977,15		180.848.317,73		172.367.029,18		
Estimativa de Propostas de Alterações Legislativas em Tramitação		527.805.994,57		404.502.629,62		424.970.462,67		
IPVA	Redução de Base de Cálculo	Automóvel 1000cc	42.773.801,73		45.025.414,65		47.303.700,63	
		Motocicleta 125cc	9.034.546,24		9.510.124,76		9.991.337,07	
		Sub-total	51.808.347,97		54.535.539,41		57.295.037,71	
	Isenção	Deficiente físico	9.592.537,83		10.097.489,02		10.608.421,97	
		Isento por idade	376.543.568,04		396.364.821,46		416.420.881,43	
		Mototaxi	124.657,83		131.219,82		137.859,55	
		Ônibus ou microônibus de turismo	2.223.875,95		2.340.940,78		2.459.392,39	
		Ônibus ou microônibus escolar	1.104.179,76		1.162.303,78		1.221.116,35	
		Táxi	5.153.440,63		5.424.717,75		5.699.208,47	
		Veículos O km	259.559.463,64		273.222.673,81		287.047.741,10	
Sub-total	654.301.723,69		688.744.166,43		723.594.621,25			
Anistia		25.627.555,22		27.308.122,84		29.804.780,03		
Estimativa de Propostas de Alterações Legislativas em Tramitação		20.000.000,00		21.052.800,00		22.118.071,68		
ITCD	Redução da Base de Cálculo			-		-		
	Anistia		9.643.649,49		9.025.834,93		9.386.981,54	
	Estimativa de Propostas de Alterações Legislativas em		80.000.000,00		84.211.200,00		88.472.286,72	
Contribuição previdenciária	Redução de base de cálculo	Aposentados e pensionistas do RPPS	177.256.163,10		173.454.242,06		171.216.942,20	
TOTAL			13.747.103.390,91		14.213.998.130,22		14.905.599.443,20	

FONTE: Subsecretaria da Receita Estadual e Goiásprev

Orçamento Geral 2023

Relatório das Vinculações Constitucionais

Economia
Secretaria de
Estado da
Economia



RELATÓRIO DOS VALORES ORÇAMENTÁRIOS DAS VINCULAÇÕES CONSTITUCIONAIS

SAÚDE				
Unidade Orçamentária		Função	Fonte	Valor
2850	FUNDO ESTADUAL DE SAÚDE - FES	10	15000100	4.352.133.000
TOTAL				4.352.133.000
EDUCAÇÃO				
Unidade Orçamentária		Função	Fonte	Valor
1802	ENCARGOS GERAIS DO ESTADO	12	17610155	115.000.000
2401	GABINETE DO SECRETÁRIO DE ESTADO DA EDUCAÇÃO	12	15000100	1.487.544.000
2401	GABINETE DO SECRETÁRIO DE ESTADO DA EDUCAÇÃO	12	15400108	3.246.421.000
2401	GABINETE DO SECRETÁRIO DE ESTADO DA EDUCAÇÃO	12	17610155	62.290.000
3001	GABINETE DO SECRETÁRIO DE ESTADO DE DESENVOLVIMENTO SOCIAL	12	15000100	60.000.000
3101	GABINETE DO SECRETÁRIO DE ESTADO DE DESENVOLVIMENTO E INOVAÇÃO	12	15000100	65.953.000
3162	UNIVERSIDADE ESTADUAL DE GOIÁS - UEG	12	15000100	321.995.000
4201	GABINETE DO SECRETÁRIO DE ESTADO DA RETOMADA	12	15000100	78.300.000
TOTAL				5.437.503.000

RELATÓRIO DOS VALORES ORÇAMENTÁRIOS DAS VINCULAÇÕES CONSTITUCIONAIS POR AÇÕES

VINCULAÇÃO DA SAÚDE						
Unidade Orçamentária				Função	Fonte	Valor
2850 - FUNDO ESTADUAL DE SAÚDE - FES				10	15000100	4.352.133.000
AÇÃO	2081	ASSISTÊNCIA FARMACÊUTICA E INSUMOS ESTRATÉGICOS NA ATENÇÃO À SAÚDE				126.010.000
	2082	INOVAÇÃO DE TECNOLOGIA E INFORMAÇÕES ESTRATÉGICAS EM SAÚDE				78.306.000
	2083	OUVIDORIA E CONTROLE SOCIAL NA GESTÃO DO SUS				20.000
	2084	PREVENÇÃO E CONTROLE SANITÁRIO DE PRODUTOS, SERVIÇOS, AMBIENTES E SAÚDE DO TRABALHADOR				20.000
	2147	AMPLIAÇÃO E FORTALECIMENTO DAS AÇÕES LABORATORIAIS DE INTERESSE DE SAÚDE PÚBLICA				2.010.000
	2148	ATENÇÃO À SAÚDE DE MÉDIA E ALTA COMPLEXIDADE				315.183.000
	2149	ATENDIMENTO ASSISTENCIAL EM SAÚDE				2.369.071.000
	2150	CAPTAÇÃO DE ÓRGÃOS E TECIDOS PARA TRANSPLANTES				40.000
	2151	CONSTRUÇÃO, REFORMA, AMPLIAÇÃO, ESTRUTURAÇÃO E MANUTENÇÃO DAS UNIDADES DA SES				76.140.000
	2153	FORMAÇÃO, APERFEIÇOAMENTO E APRIMORAMENTO DE PESSOAL PARA O SUS				110.000
	2154	IMPLEMENTAÇÃO DA POLÍTICA ALIMENTAR E NUTRICIONAL				20.000
	2155	PREVENÇÃO, PROTEÇÃO E INTEGRAÇÃO AO DEPENDENTE QUÍMICO				1.278.000
	2156	VIGILÂNCIA EPIDEMIOLÓGICA E CONTROLE DE DOENÇAS E AGRAVOS				510.000
	2167	ESTRATÉGIAS DE IMPLANTAÇÃO E IMPLEMENT. AO ENFRENTAMENTO DO NOVO CORONAVÍRUS - APLICAÇÃO DE RECURSOS FEDERAIS				10.000
	2168	ESTRATÉGIAS DE IMPLANTAÇÃO E IMPLEMENT. AO ENFRENTAMENTO DO NOVO CORONAVÍRUS - APLICAÇÃO DE RECURSOS ESTADUAIS				20.000
	2302	CONSTRUÇÃO, REFORMA, AMPLIAÇÃO, ESTRUTURAÇÃO E MANUTENÇÃO DAS UNIDADES ADMINISTRATIVAS DA SES				3.921.000
	2303	ATENÇÃO À SAÚDE DO DEPENDENTE QUÍMICO				28.208.000
	2304	COFINANCIAMENTO DE FARMÁCIA BÁSICA				31.237.000
	2305	COFINANCIAMENTO EM ATENÇÃO BÁSICA AOS MUNICÍPIOS				108.077.000
	2306	COFINANCIAMENTO EM MÉDIA E ALTA COMPLEXIDADE NOS MUNICÍPIOS				76.605.000
	2307	COFINANCIAMENTO EM VIGILÂNCIA EPIDEMIOLÓGICA				35.719.000
	3119	PUBLICIDADE DE UTILIDADE PÚBLICA				6.010.000
	3137	CONSTRUÇÃO E EQUIPAMENTO DO HOSPITAL ONCOLÓGICO DE GOIÁS (HOSPITAL DO AMOR - GOIÁS)				60.000.000
3141	PROJETOS E ATIVIDADES NA ÁREA DA SAÚDE DECORRENTES DE EMENDAS PARLAMENTARES IMPOSITIVAS - LOA 2023				210.637.000	
4144	FOLHA DE PAGAMENTO DE SERVIDORES PÚBLICOS				722.482.000	
4145	FOLHA DE PAGAMENTO DE SERVIDORES PÚBLICOS - BENEFÍCIOS, AUXÍLIOS E DESPESAS DE CARÁTER INDENIZATÓRIO				25.163.000	
4243	GESTÃO E MANUTENÇÃO DAS ATIVIDADES				75.326.000	

RELATÓRIO DOS VALORES ORÇAMENTÁRIOS DAS VINCULAÇÕES CONSTITUCIONAIS POR AÇÕES

VINCULAÇÃO DA EDUCAÇÃO							
Unidade Orçamentária					Função	Fonte	Valor
2401 - GABINETE DO SECRETÁRIO DE ESTADO DA EDUCAÇÃO					12	15000100	1.487.544.000
AÇÃO	2011	APRIMORAMENTO E VALORIZAÇÃO DOS PROFISSIONAIS DA EDUCAÇÃO					3.000.000
	2012	ATENDIMENTO DOS ALUNOS EM SITUAÇÃO DE VULNERABILIDADE SOCIAL OU PRIVADOS DE LIBERDADE					110.000
	2020	GESTÃO DA TECNOLOGIA DA INFORMAÇÃO E COMUNICAÇÃO					61.230.000
	2021	GOIÁS PARCEIRO DA EDUCAÇÃO INFANTIL					20.000
	2022	MODERNIZAÇÃO DAS UNIDADES JURISDICIONADAS DA EDUCAÇÃO					22.000.000
	2023	PREVENÇÃO DA VIOLÊNCIA NO AMBIENTE ESCOLAR					850.000
	2024	PROESCOLA - REPASSE DE RECURSOS FINANCEIROS ÀS UNIDADES JURISDICIONADAS					4.620.000
	2025	REALIZAÇÃO DE ATIVIDADES ESPORTIVAS E JOGOS ESTUDANTIS					1.800.000
	2026	SAÚDE E BEM ESTAR DO SERVIDOR					2.400.000
	2027	TRANSPORTE ESCOLAR					230.000.000
	2218	PROJETO ALFABETIZAÇÃO - GOIÁS SOCIAL					2.000.000
	2219	ALFAMAIS GOIÁS - EDUCAÇÃO INFANTIL					7.000.000
	2246	ALFAMAIS GOIÁS - ENSINO FUNDAMENTAL I					18.000.000
	2251	BOLSA ESTUDO					161.710.000
	2282	AMPLIAÇÃO, REFORMA E ADEQUAÇÃO DE PRÉDIO PÚBLICO					7.000.000
	2283	AMPLIAÇÃO, REFORMA E ADEQUAÇÃO DE UNIDADES ESCOLARES					20.000.000
	2284	APOIO ADMINISTRATIVO AO DESENVOLVIMENTO DAS ATIVIDADES DE ENSINO					25.000.000
	2285	APOIO TÉCNICO E PEDAGÓGICO AO DESENVOLVIMENTO DAS ATIVIDADES DO ENSINO					5.000.000
	2287	FORNECIMENTO DE MATERIAL ESCOLAR PARA ALUNOS DA EDUCAÇÃO DE JOVENS E ADULTOS					1.939.000
	2288	FORNECIMENTO DE MATERIAL ESCOLAR PARA ALUNOS DA EDUCAÇÃO ESPECIAL					310.000
	2289	FORNECIMENTO DE MATERIAL ESCOLAR PARA ALUNOS DO ENSINO FUNDAMENTAL					19.000.000
	2290	FORNECIMENTO DE MATERIAL ESCOLAR PARA ALUNOS DO ENSINO MÉDIO					16.519.000
	2291	FORNECIMENTO DE MATERIAL ESCOLAR PARA ALUNOS DO ENSINO PROFISSIONAL					232.000
	2297	MANUTENÇÃO E DESENVOLVIMENTO DA EDUCAÇÃO DE JOVENS E ADULTOS					20.000
	2298	MANUTENÇÃO E DESENVOLVIMENTO DA EDUCAÇÃO ESPECIAL					400.000
	2299	MANUTENÇÃO E DESENVOLVIMENTO DO ENSINO FUNDAMENTAL					20.000
	2300	MANUTENÇÃO E DESENVOLVIMENTO DO ENSINO MÉDIO					1.030.000
	2301	MANUTENÇÃO E DESENVOLVIMENTO DO ENSINO PROFISSIONAL					6.000.000
	3011	SISTEMA DE AVALIAÇÃO EDUCACIONAL					3.010.000
	3131	CONSTRUÇÃO DE PRÉDIO PÚBLICO					1.200.000
3132	CONSTRUÇÃO DE UNIDADES ESCOLARES					8.200.000	
3139	PROJETOS E ATIVIDADES NA ÁREA DA EDUCAÇÃO, DECORRENTES DE EMENDAS PARLAMENTARES IMPOSITIVAS - LOA 2023					100.069.000	
4144	FOLHA DE PAGAMENTO DE SERVIDORES PÚBLICOS					279.251.000	
4145	FOLHA DE PAGAMENTO DE SERVIDORES PÚBLICOS - BENEFÍCIOS, AUXÍLIOS E DESPESAS DE CARÁTER INDENIZATÓRIO					54.339.000	

RELATÓRIO DOS VALORES ORÇAMENTÁRIOS DAS VINCULAÇÕES CONSTITUCIONAIS POR AÇÕES

VINCULAÇÃO DA EDUCAÇÃO					
2401 - GABINETE DO SECRETÁRIO DE ESTADO DA EDUCAÇÃO				12	15000100
AÇÃO	4146	PAGAMENTO DE INDENIZAÇÃO PELO SERVIÇO EXTRAORDINÁRIO - AC4			500.000
	4147	FOLHA DE PAGAMENTO DE PROFISSIONAIS DA EDUCAÇÃO			39.302.000
	4148	FOLHA DE PAGAMENTO DE PROFISSIONAIS DA EDUCAÇÃO - BENEFÍCIOS, AUXÍLIOS E DESPESAS DE CARÁTER INDENIZATÓRIO			320.263.000
	4243	GESTÃO E MANUTENÇÃO DAS ATIVIDADES			64.200.000

Unidade Orçamentária				Função	Fonte	Valor
2401 - GABINETE DO SECRETÁRIO DE ESTADO DA EDUCAÇÃO				12	15400108	3.246.421.000
AÇÃO	2011	APRIMORAMENTO E VALORIZAÇÃO DOS PROFISSIONAIS DA EDUCAÇÃO				3.000.000
	2012	ATENDIMENTO DOS ALUNOS EM SITUAÇÃO DE VULNERABILIDADE SOCIAL OU PRIVADOS DE LIBERDADE				20.000
	2020	GESTÃO DA TECNOLOGIA DA INFORMAÇÃO E COMUNICAÇÃO				195.277.000
	2021	GOIÁS PARCEIRO DA EDUCAÇÃO INFANTIL				20.000
	2022	MODERNIZAÇÃO DAS UNIDADES JURISDICIONADAS DA EDUCAÇÃO				20.000
	2023	PREVENÇÃO DA VIOLÊNCIA NO AMBIENTE ESCOLAR				20.000
	2024	PROESCOLA - REPASSE DE RECURSOS FINANCEIROS ÀS UNIDADES JURISDICIONADAS				20.000
	2025	REALIZAÇÃO DE ATIVIDADES ESPORTIVAS E JOGOS ESTUDANTIS				3.000.000
	2027	TRANSPORTE ESCOLAR				20.000
	2283	AMPLIAÇÃO, REFORMA E ADEQUAÇÃO DE UNIDADES ESCOLARES				40.000
	2284	APOIO ADMINISTRATIVO AO DESENVOLVIMENTO DAS ATIVIDADES DE ENSINO				20.000
	2285	APOIO TÉCNICO E PEDAGÓGICO AO DESENVOLVIMENTO DAS ATIVIDADES DO ENSINO				9.020.000
	2297	MANUTENÇÃO E DESENVOLVIMENTO DA EDUCAÇÃO DE JOVENS E ADULTOS				20.000
	2298	MANUTENÇÃO E DESENVOLVIMENTO DA EDUCAÇÃO ESPECIAL				20.000
	2299	MANUTENÇÃO E DESENVOLVIMENTO DO ENSINO FUNDAMENTAL				40.000
	2300	MANUTENÇÃO E DESENVOLVIMENTO DO ENSINO MÉDIO				20.000
	2301	MANUTENÇÃO E DESENVOLVIMENTO DO ENSINO PROFISSIONAL				20.000
	3011	SISTEMA DE AVALIAÇÃO EDUCACIONAL				10.000
	3132	CONSTRUÇÃO DE UNIDADES ESCOLARES				20.000
	4144	FOLHA DE PAGAMENTO DE SERVIDORES PÚBLICOS				39.690.000
4147	FOLHA DE PAGAMENTO DE PROFISSIONAIS DA EDUCAÇÃO				2.841.620.000	
4148	FOLHA DE PAGAMENTO DE PROFISSIONAIS DA EDUCAÇÃO - BENEFÍCIOS, AUXÍLIOS E DESPESAS DE CARÁTER INDENIZATÓRIO				154.444.000	
4243	GESTÃO E MANUTENÇÃO DAS ATIVIDADES				40.000	

Unidade Orçamentária				Função	Fonte	Valor
2401 - GABINETE DO SECRETÁRIO DE ESTADO DA EDUCAÇÃO				12	17610155	62.290.000
AÇÃO	2251	BOLSA ESTUDO				62.290.000

RELATÓRIO DOS VALORES ORÇAMENTÁRIOS DAS VINCULAÇÕES CONSTITUCIONAIS POR AÇÕES

VINCULAÇÃO DA EDUCAÇÃO

Unidade Orçamentária			Função	Fonte	Valor
1802 - ENCARGOS GERAIS DO ESTADO			12	17610155	115.000.000
AÇÃO	2186	UNIVERSITÁRIO DO BEM			115.000.000

Unidade Orçamentária			Função	Fonte	Valor
3001 - GABINETE DO SECRETÁRIO DE ESTADO DE DESENVOLVIMENTO SOCIAL			12	15000100	60.000.000
AÇÃO	2194	PASSE LIVRE ESTUDANTIL - ENSINO FUNDAMENTAL			10.000.000
	2195	PASSE LIVRE ESTUDANTIL - ENSINO SUPERIOR			20.000.000
	2196	PASSE LIVRE ESTUDANTIL - ENSINO MÉDIO			30.000.000

Unidade Orçamentária			Função	Fonte	Valor
3101 - GABINETE DO SECRETÁRIO DE ESTADO DE DESENVOLVIMENTO E INOVAÇÃO			12	15000100	65.953.000
AÇÃO	2132	ESCOLA DO FUTURO ARTICULADA E INTEGRADA COM OS ECOSSISTEMAS DE EDUCAÇÃO E INOVAÇÃO			65.045.000
	2191	INTERNET BANDA LARGA PARA INCLUSÃO DIGITAL, FORMAÇÃO PROFISSIONAL E GERAÇÃO DE RENDA			908.000

Unidade Orçamentária			Função	Fonte	Valor
3162 - UNIVERSIDADE ESTADUAL DE GOIÁS - UEG			12	15000100	321.995.000
AÇÃO	2234	AÇÕES DE EXTENSÃO UNIVERSITÁRIA			1.424.000
	2235	DESENVOLVIMENTO DA PESQUISA UNIVERSITÁRIA			4.350.000
	2236	CONCESSÃO DE BOLSA E AUXÍLIO FINANCEIRO A ESTUDANTES DE GRADUAÇÃO			6.619.000
	2237	CONCESSÃO DE BOLSA E AUXÍLIO FINANCEIRO A ESTUDANTES DE PÓS-GRADUAÇÃO			1.481.000
	2238	CONCESSÃO DE BOLSA E AUXÍLIO FINANCEIRO A DOCENTES			4.104.000
	3105	RECONSTRUÇÃO DA INFRAESTRUTURA FÍSICA DA UEG			2.880.000
	3106	INVESTIMENTOS E MANUTENÇÃO DE CURSOS DE PÓS-GRADUAÇÃO LATO E STRICTO SENSU			10.000
	3107	INVESTIMENTOS E MANUTENÇÃO DE CURSOS DE GRADUAÇÃO SUPERIOR PRESENCIAL E À DISTÂNCIA			100.000
	3108	INVESTIMENTOS E MANUTENÇÃO EM EQUIP LABORATORIAIS E INSTRUMENTOS PARA O DESEN DO ENSINO, PESQUISA E EXTENSÃO			7.316.000
	3109	AMPLIAÇÃO E RENOVACÃO DO ACERVO BIBLIOGRÁFICO			300.000
	3110	APOIO A PROJETOS DE EMPREENDEDORISMO E INOVAÇÃO			28.000
	3140	PROJETOS E ATIVIDADES NA ÁREA DA EDUCAÇÃO (UEG), DECORRENTES DE EMENDAS PARLAMENTARES IMPOSITIVAS - LOA 2023			3.115.000
	4144	FOLHA DE PAGAMENTO DE SERVIDORES PÚBLICOS			248.396.000
	4145	FOLHA DE PAGAMENTO DE SERVIDORES PÚBLICOS - BENEFÍCIOS, AUXÍLIOS E DESPESAS DE CARÁTER INDENIZATÓRIO			4.413.000
	4146	PAGAMENTO DE INDENIZAÇÃO PELO SERVIÇO EXTRAORDINÁRIO - AC4			790.000
4243	GESTÃO E MANUTENÇÃO DAS ATIVIDADES			36.669.000	

Unidade Orçamentária			Função	Fonte	Valor
4201 - GABINETE DO SECRETÁRIO DE ESTADO DA RETOMADA			12	15000100	78.300.000
AÇÃO	2184	ENSINO E CAPACITAÇÃO PROFISSIONAL PARA VULNERÁVEIS (COTEC)			78.300.000

Orçamento Geral 2023

Resumo Geral da Receita e da Despesa

Economia
Secretaria de
Estado da
Economia



DEMONSTRATIVO DA RECEITA E DA DESPESA SEGUNDO AS CATEGORIAS ECONÔMICAS - TESOURO

R\$ 1,00

RECEITA		DESPESA	
RECEITAS CORRENTES	38.003.587.000	DESPESAS CORRENTES	18.031.644.000
IMPOSTOS, TAXAS E CONTRIBUIÇÕES DE MELHORIA	30.452.943.000	DESPESAS DE CUSTEIO	17.396.725.000
RECEITA PATRIMONIAL	681.825.000	JUROS E ENCARGOS DA DÍVIDA	634.919.000
RECEITA DE SERVIÇOS	38.272.000		
TRANSFERÊNCIAS CORRENTES	5.791.329.000		
OUTRAS RECEITAS CORRENTES	1.039.218.000		
DEDUÇÃO - RECEITAS CORRENTES	-12.656.971.000		
TOTAL	25.346.616.000	TOTAL	18.031.644.000
SUPERAVIT DO ORÇAMENTO CORRENTE	7.314.972.000		
RECEITAS DE CAPITAL	58.907.000	DESPESAS DE CAPITAL	1.291.315.000
OPERAÇÕES DE CRÉDITO	30.000	INVESTIMENTOS	996.391.000
ALIENAÇÃO DE BENS	45.571.000	INVERSÕES FINANCEIRAS	46.320.000
OUTRAS RECEITAS DE CAPITAL	13.306.000	AMORTIZAÇÃO DA DÍVIDA	248.604.000
TOTAL	7.373.879.000	TOTAL	2.143.483.000
RESUMO			
RECEITAS CORRENTES	38.003.587.000	DESPESAS CORRENTES	18.031.644.000
RECEITAS DE CAPITAL	58.907.000	DESPESAS DE CAPITAL	1.291.315.000
DEDUÇÃO - RECEITAS CORRENTES	-12.656.971.000	RESERVA DE CONTINGÊNCIA	852.168.000
ADMINISTRAÇÃO DIRETA(TESOURO)	3.573.312.000		
AUTARQUIAS/FUNDAÇÕES(TESOURO)	920.496.000	AUTARQUIAS/FUNDAÇÕES(TESOURO)	2.441.833.000
FUNDOS ESPECIAIS(TESOURO)	3.654.684.000	FUNDOS ESPECIAIS(TESOURO)	10.937.052.000
TOTAL	33.554.015.000	TOTAL	33.554.012.000

Orçamento Geral 2023

Demonstrativo Geral da
Despesa

Economia
Secretaria de
Estado da
Economia



ADMINISTRAÇÃO DIRETA - TODOS OS PODERES

(R\$ 1,00)

DEMONSTRATIVO DAS DESPESAS POR FUNÇÕES CONFORME AS FONTES DE RECURSOS E AS CATEGORIAS ECONÔMICAS

CÓDIGO	ESPECIFICAÇÃO	TOTAL	FUNTE DE RECURSO		CATEGORIA ECONÔMICA		RESERVA DE CONTINGÊNCIA
			TESOURO	OUTRAS	CORRENTE	CAPITAL	
01	LEGISLATIVA	1.314.271.000	1.295.495.000	18.776.000	1.198.809.000	115.462.000	
02	JUDICIÁRIA	1.906.767.000	1.906.767.000		1.906.767.000		
03	ESSENCIAL A JUSTIÇA	1.060.028.000	1.059.928.000	100.000	968.978.000	91.050.000	
04	ADMINISTRAÇÃO	1.954.519.000	1.954.452.000	67.000	1.790.466.000	164.053.000	
06	SEGURANÇA PÚBLICA	3.608.315.000	3.593.535.000	14.780.000	3.557.623.000	50.692.000	
08	ASSISTÊNCIA SOCIAL	280.490.000	280.490.000		267.686.000	12.804.000	
09	PREVIDÊNCIA SOCIAL	986.178.000	439.222.000	546.956.000	986.178.000		
10	SAÚDE	3.799.000	3.320.000	479.000	3.799.000		
11	TRABALHO	143.585.000	142.985.000	600.000	143.315.000	270.000	
12	EDUCAÇÃO	5.669.855.000	5.653.543.000	16.312.000	5.274.198.000	395.657.000	
13	CULTURA	33.923.000	29.935.000	3.988.000	33.923.000		
14	DIREITOS DA CIDADANIA	638.497.000	636.698.000	1.799.000	587.917.000	50.580.000	
15	URBANISMO	241.804.000	241.804.000		135.329.000	106.475.000	
16	HABITAÇÃO	291.000	241.000	50.000	20.000	271.000	
17	SANEAMENTO	120.000	40.000	80.000	120.000		
18	GESTÃO AMBIENTAL	1.137.000	60.000	1.077.000	1.127.000	10.000	
19	CIÊNCIA E TECNOLOGIA	109.503.000	109.503.000		32.796.000	76.707.000	
20	AGRICULTURA	52.952.000	45.893.000	7.059.000	40.583.000	12.369.000	
22	INDÚSTRIA	20.000	20.000		10.000	10.000	
23	COMÉRCIO E SERVIÇOS	3.020.000	3.020.000		3.020.000		
27	DESPORTO E LAZER	94.614.000	82.990.000	11.624.000	82.040.000	12.574.000	
28	ENCARGOS ESPECIAIS	1.843.018.000	1.843.018.000		1.594.414.000	248.604.000	
99	RESERVA DE CONTINGÊNCIA	852.168.000	852.168.000				852.168.000
TOTAL		20.798.874.000	20.175.127.000	623.747.000	18.609.118.000	1.337.588.000	852.168.000

DEMONSTRATIVO DOS PROGRAMAS E SEUS OBJETIVOS POR AÇÕES, PRODUTOS, METAS, VALORES E ÓRGÃOS EXECUTORES

R\$ 1,00

RECURSOS DE TODAS AS FONTES

PROGRAMA: 0100 ENCARGOS ESPECIAIS

OBJETIVO		TOTAL	ORGÃO GESTOR			
Atendimento de demandas da sociedade por meio de programas e políticas públicas conforme Plano Plurianual 2020-2023.		2.188.657.000	9999 - TODOS OS ÓRGÃOS E ENTIDADES			
AÇÃO	TÍTULO	UNIDADE ORÇAMENTÁRIA EXECUTORA		VALOR	RESUMO DA AÇÃO	
7101	ENCARGOS ESPECIAIS DA ALEGO	0101 GAB. DO PRES. DA ASSEMBLEIA LEGISLATIVA		161.109.000	7101 161.109.000	
7102	CONTRIBUIÇÕES AO PASEP	1702 ENCARGOS FINANCEIROS DO ESTADO		106.157.000	7102 123.177.000	
		1752 FUNDO DE APORTE À CELG D		10.000		
		1762 GOIÁS PREVIDÊNCIA		17.010.000		
7104	ENCARGOS ESPECIAIS GERAIS	1704 ENCARGOS ESPECIAIS		259.620.000	7104 220.638.000	
		1762 GOIÁS PREVIDÊNCIA		10.000		
		1780 FUNDO FINANC. REG. PROP. PREVID. SERVIDO		64.060.000		
		1781 FUNDO FINANC. REG. PROP. PREV. MILITAR		23.510.000		
		1782 FUNDO PREVIDENCIARIO		3.248.000		
7105	ENCARGOS JUDICIÁRIOS	1261 AGÊNCIA BRASIL CENTRAL		623.000	7105 29.200.000	
		1401 GAB. DO PROC.-GERAL DO ESTADO		557.000		
		1704 ENCARGOS ESPECIAIS		7.960.000		
		1762 GOIÁS PREVIDÊNCIA		10.000		
		1780 FUNDO FINANC. REG. PROP. PREVID. SERVIDO		20.000		
		1781 FUNDO FINANC. REG. PROP. PREV. MILITAR		20.000		
		1861 INST. DE ASSIST. SERV. ESTADO		20.000.000		
		3201 GAB DO SECRE ESTA AGRI, PEC E ABAS.		10.000		
7106	SUBVENÇÕES ECONÔMICAS ÀS EMPRESAS EM LIQUIDAÇÃO	1802 ENCARGOS GERAIS DO ESTADO / SEAD		22.400.000		7106 22.400.000
7108	ENCARGOS JUDICIÁRIOS DO TJ	0401 GAB. DO PRESID. DO TRIBUNAL DE JUSTICA		100.000.000		7108 100.000.000

DEMONSTRATIVO DOS PROGRAMAS E SEUS OBJETIVOS POR AÇÕES, PRODUTOS, METAS, VALORES E ÓRGÃOS EXECUTORES

R\$ 1,00

RECURSOS DE TODAS AS FONTES

PROGRAMA: 0100 ENCARGOS ESPECIAIS

AÇÃO	TÍTULO	UNIDADE ORÇAMENTÁRIA EXECUTORA	VALOR	RESUMO DA AÇÃO	
7110	SUBVENÇÕES ECONÔMICAS PARA SAÚDE	2801 GABINETE DO SECRETARIO DA SAUDE	10.000	7110	30.000
		2850 FUNDO ESTADUAL DE SAÚDE - FES	20.000		
7112	SUBVENÇÕES ECONÔMICAS PARA ECONOMIA	1704 ENCARGOS ESPECIAIS	3.260.000	7112	3.260.000
7114	DESPESAS COM PESSOAL DOS EMPREGADOS DAS EMPRESAS EM LIQUIDAÇÃO - METAGO	1802 ENCARGOS GERAIS DO ESTADO / SEAD	43.000	7114	43.000
7117	DESPESAS COM PESSOAL DOS EMPREGADOS DAS EMPRESAS EM LIQUIDAÇÃO - PRODAGO	1802 ENCARGOS GERAIS DO ESTADO / SEAD	2.939.000	7117	2.939.000
7118	PAGAMENTO DE PRECATÓRIOS	1704 ENCARGOS ESPECIAIS	538.000.000	7118	538.000.000
7119	PAGAMENTO DE REQUISIÇÕES DE PEQUENO VALOR - RPV	0801 GAB. DO DEF. PÚBLICO GERAL DO ESTADO	200.000	7119	81.378.000
		1101 GAB. DO SEC. DA CASA CIVIL	70.000		
		1201 GAB. SEC. DE ESTADO DE COMUNICAÇÃO	60.000		
		1261 AGÊNCIA BRASIL CENTRAL	700.000		
		1301 GABINETE DO VICE-GOVERNADOR	60.000		
		1401 GAB. DO PROC.-GERAL DO ESTADO	250.000		
		1501 GAB. DO SECRET. CHEFE DA CGE	170.000		
		1601 GAB. DO SECRET. CHEFE DA CASA MILITAR	200.000		
		1701 GAB. SEC. DE ESTADO DA ECONOMIA	20.000		
		1704 ENCARGOS ESPECIAIS	50.000.000		
		1761 AG. GOIANA DE REG. CONT. E FISC. S.PUBL	320.000		
		1762 GOIÁS PREVIDÊNCIA	110.000		
		1780 FUNDO FINANC. REG. PROP. PREVID. SERVIDO	1.100.000		
		1781 FUNDO FINANC. REG. PROP. PREV. MILITAR	900.000		
		1801 GAB.DO SEC.DE ESTADO DA ADMINISTRAÇÃO	500.000		

DEMONSTRATIVO DOS PROGRAMAS E SEUS OBJETIVOS POR AÇÕES, PRODUTOS, METAS, VALORES E ÓRGÃOS EXECUTORES

R\$ 1,00

RECURSOS DE TODAS AS FONTES

PROGRAMA: 0100 ENCARGOS ESPECIAIS

AÇÃO	TÍTULO	UNIDADE ORÇAMENTÁRIA EXECUTORA	VALOR	RESUMO DA AÇÃO
		1861 INST. DE ASSIST. SERV. ESTADO	1.010.000	
		1901 GABINETE DO SECRETÁRIO DO GOVERNO	110.000	
		2101 GAB SEC EST MEIO AMBI DESE SUSTEN.	420.000	
		2401 GAB. SECR. EST. EDUCAÇÃO	200.000	
		2501 GABINETE SECRETÁRIO ESTADO CULTURA	110.000	
		2601 GABINETE SECRETÁRIO ESTADO ESPORTE LAZER	120.000	
		2850 FUNDO ESTADUAL DE SAÚDE - FES	550.000	
		2890 IND. QUIMICA DO ESTADO DE GOIAS	60.000	
		2901 GAB SECRETÁRIO DA SEGURANÇA PÚBLICA	911.000	
		2902 POLÍCIA MILITAR	2.400.000	
		2903 CORPO BOMBEIROS MILITAR	600.000	
		2904 POLICIA CIVIL	600.000	
		2906 DIR GERAL DE ADM. PENITENCIÁRIA	600.000	
		2961 DEPARTAMENTO ESTADUAL DE TRÂNSITO	6.889.000	
		3001 GAB DO SECRET ESTAD DESENVOL SOCI.	400.000	
		3101 GAB. SEC. ESTA DE DESENV E INOV.	220.000	
		3161 FUNDAÇÃO AMPARO PESQ. E.GOIAS - FAPEG	120.000	
		3162 UNIVERSIDADE ESTADUAL DE GOIAS	3.000.000	
		3201 GAB DO SECRE ESTA AGRI, PEC E ABAS.	120.000	
		3261 AG. GOIANA DE DEFESA AGROPECUÁRIA	1.020.000	
		3262 EMATER	220.000	
		3301 GAB. SEC EST INDUS, COMER E SERV.	120.000	
		3361 AGÊNCIA ESTADUAL DE TURISMO	190.000	
		3362 JUNTA COMERCIAL DO EST. DE GOIAS-JUCEG	110.000	
		4001 GAB. CHEFE DA SECRETARIA-GERAL DA GOV.	120.000	
		4063 AGÊNCIA GOIANA INFRAESTR E TRANSPORTES	5.798.000	
		4091 GOIÁS TELECOM	20.000	
		4093 METROBUS TRANSPORTE COLETIVO S/A	40.000	
		4094 AGÊNCIA GOIANA DE HABITACAO S/A	520.000	

DEMONSTRATIVO DOS PROGRAMAS E SEUS OBJETIVOS POR AÇÕES, PRODUTOS, METAS, VALORES E ÓRGÃOS EXECUTORES

R\$ 1,00

RECURSOS DE TODAS AS FONTES

PROGRAMA: 0100 ENCARGOS ESPECIAIS

AÇÃO	TÍTULO	UNIDADE ORÇAMENTÁRIA EXECUTORA	VALOR	RESUMO DA AÇÃO	
		4201 GAB. SEC. ESTADO DA RETOMADA	120.000		
7120	ENCARGOS DA DÍVIDA PÚBLICA - LEI 8.727			7120	61.514.000
		1702 ENCARGOS FINANCEIROS DO ESTADO	61.514.000		
7121	ENCARGOS DA DÍVIDA PÚBLICA - LEI 9.496			7121	29.308.000
		1702 ENCARGOS FINANCEIROS DO ESTADO	29.308.000		
7122	ENCARGOS DA DÍVIDA PÚBLICA - CELG D			7122	40.000
		1702 ENCARGOS FINANCEIROS DO ESTADO	40.000		
7123	ENCARGOS DA DÍVIDA PÚBLICA - CELGPAR			7123	40.000
		1702 ENCARGOS FINANCEIROS DO ESTADO	40.000		
7124	ENCARGOS DA DÍVIDA PÚBLICA - CEF PROINVEST			7124	40.000
		1702 ENCARGOS FINANCEIROS DO ESTADO	40.000		
7125	ENCARGOS DA DÍVIDA PÚBLICA - BNDES PROINVEST			7125	40.000
		1702 ENCARGOS FINANCEIROS DO ESTADO	40.000		
7126	ENCARGOS DA DÍVIDA PÚBLICA - BNDES PROPAE			7126	40.000
		1702 ENCARGOS FINANCEIROS DO ESTADO	40.000		
7127	ENCARGOS DA DÍVIDA PÚBLICA - BB ESTRUTURANTE			7127	50.000
		1702 ENCARGOS FINANCEIROS DO ESTADO	100.000		
7128	ENCARGOS DA DÍVIDA PÚBLICA - REFIN. ART. 9º A LC 159 (RRF)			7128	469.641.000
		1702 ENCARGOS FINANCEIROS DO ESTADO	469.641.000		
7129	ENCARGOS DA DÍVIDA PÚBLICA - REESTRUTURAÇÃO BIRD (DÍVIDA EXTERNA)			7129	112.314.000
		1702 ENCARGOS FINANCEIROS DO ESTADO	112.314.000		
7130	ENCARGOS DA DÍVIDA PÚBLICA - BID PROFISCO (DÍVIDA EXTERNA)			7130	4.641.000
		1702 ENCARGOS FINANCEIROS DO ESTADO	4.641.000		
7131	ENCARGOS DA DÍVIDA PÚBLICA - RODOVIDA FINISA			7131	99.528.000
		1702 ENCARGOS FINANCEIROS DO ESTADO	99.528.000		
7132	ENCARGOS DA DÍVIDA PÚBLICA - SANEAMENTO PARA TODOS			7132	5.473.000
		1702 ENCARGOS FINANCEIROS DO ESTADO	5.473.000		
7133	ENCARGOS DA DÍVIDA PÚBLICA - PGFN PARC. SIMP/ORDIN.			7133	504.000

DEMONSTRATIVO DOS PROGRAMAS E SEUS OBJETIVOS POR AÇÕES, PRODUTOS, METAS, VALORES E ÓRGÃOS EXECUTORES

R\$ 1,00

RECURSOS DE TODAS AS FONTES

PROGRAMA: 0100 ENCARGOS ESPECIAIS

AÇÃO	TÍTULO	UNIDADE ORÇAMENTÁRIA EXECUTORA	VALOR	RESUMO DA AÇÃO	
7134	ENCARGOS DA DÍVIDA PÚBLICA - PGFN PARC. REFIS ART. 3º	1702 ENCARGOS FINANCEIROS DO ESTADO	504.000	7134	542.000
7135	ENCARGOS DA DÍVIDA PÚBLICA - PASEP ESTADO	1702 ENCARGOS FINANCEIROS DO ESTADO	542.000	7135	14.150.000
7136	ENCARGOS DA DÍVIDA PÚBLICA - PASEP FUNDO DE PREVIDÊNCIA	1702 ENCARGOS FINANCEIROS DO ESTADO	28.300.000	7136	880.000
7140	ENCARGOS COM RESSARCIMENTOS DO FUNAC	1702 ENCARGOS FINANCEIROS DO ESTADO	1.760.000	7140	10.000
7141	ENCARGOS DA DÍVIDA PÚBLICA - RESSARCIMENTO CONTRATOS COM GARANTIA DA UNIÃO (ART. 9º LC 159/2017)	1752 FUNDO DE APORTE À CELG D	10.000	7141	99.808.000
7251	COMPENSAÇÃO PREVIDENCIÁRIA	1702 ENCARGOS FINANCEIROS DO ESTADO	99.808.000	7251	7.920.000
		1780 FUNDO FINANC. REG. PROP. PREVID. SERVIDO	7.920.000		

PROGRAMA: 0200 ENCARGOS DOS BENEFÍCIOS PREVIDENCIÁRIOS E ESPECIAIS

OBJETIVO	TOTAL	ORGÃO GESTOR			
Atendimento de demandas da sociedade por meio de programas e políticas públicas conforme Plano Plurianual 2020-2023.	7.464.592.000	9999 - TODOS OS ÓRGÃOS E ENTIDADES			
AÇÃO	TÍTULO	UNIDADE ORÇAMENTÁRIA EXECUTORA	VALOR	RESUMO DA AÇÃO	
7201	PESSOAL INATIVOS E PENSIONISTAS E ENCARGOS SOCIAIS DA ALEGO	0101 GAB. DO PRES. DA ASSEMBLEIA LEGISLATIVA	104.776.000	7201	104.806.000
		1780 FUNDO FINANC. REG. PROP. PREVID. SERVIDO	20.000		
		1782 FUNDO PREVIDENCIARIO	10.000		
7203	ENCARGOS COM BENEFÍCIOS PREVIDENCIÁRIOS PELOS REGIMES PRÓPRIOS DE PREVIDÊNCIA	1780 FUNDO FINANC. REG. PROP. PREVID. SERVIDO	19.083.000	7203	19.423.000
		1781 FUNDO FINANC. REG. PROP. PREV. MILITAR	20.000		
		1782 FUNDO PREVIDENCIARIO	320.000		
7204	ENCARGOS COM BENEFÍCIOS PREVIDENCIÁRIOS PELO TCE			7204	224.030.000

DEMONSTRATIVO DOS PROGRAMAS E SEUS OBJETIVOS POR AÇÕES, PRODUTOS, METAS, VALORES E ÓRGÃOS EXECUTORES

R\$ 1,00

RECURSOS DE TODAS AS FONTES

PROGRAMA: 0200 ENCARGOS DOS BENEFÍCIOS PREVIDENCIÁRIOS E ESPECIAIS

AÇÃO	TÍTULO	UNIDADE ORÇAMENTÁRIA EXECUTORA	VALOR	RESUMO DA AÇÃO	
		0201 GABINETE DO PRESIDENTE DO T.C.E.	224.000.000		
		1780 FUNDO FINANC. REG. PROP. PREVID. SERVIDO	20.000		
		1782 FUNDO PREVIDENCIARIO	10.000		
7205	ENCARGOS COM BENEFÍCIOS PREVIDENCIÁRIOS PELO TCMGO			7205	78.530.000
		0301 GAB. PRESIDENTE DO TCM	78.500.000		
		1780 FUNDO FINANC. REG. PROP. PREVID. SERVIDO	20.000		
		1782 FUNDO PREVIDENCIARIO	10.000		
7206	ENCARGOS COM BENEFÍCIOS PREVIDENCIÁRIOS PELO TJGO			7206	471.265.000
		0401 GAB. DO PRESID. DO TRIBUNAL DE JUSTICA	471.235.000		
		1780 FUNDO FINANC. REG. PROP. PREVID. SERVIDO	20.000		
		1782 FUNDO PREVIDENCIARIO	10.000		
7207	ENCARGOS COM BENEFÍCIOS PREVIDENCIÁRIOS PELO MINISTÉRIO PÚBLICO			7207	122.030.000
		0701 GAB. DO PROCURADOR GERAL DE JUSTICA	122.000.000		
		1780 FUNDO FINANC. REG. PROP. PREVID. SERVIDO	20.000		
		1782 FUNDO PREVIDENCIARIO	10.000		
7208	ENCARGOS COM BENEFÍCIOS PREVIDENCIÁRIOS PELA DEFENSORIA PÚBLICA			7208	25.075.000
		1780 FUNDO FINANC. REG. PROP. PREVID. SERVIDO	25.065.000		
		1782 FUNDO PREVIDENCIARIO	10.000		
7209	ENCARGOS COM BENEFÍCIOS PREVIDENCIÁRIOS PELOS REGIMES PRÓPRIOS DE PREVIDÊNCIA - SEC. CASA CIVIL			7209	20.000
		1780 FUNDO FINANC. REG. PROP. PREVID. SERVIDO	20.000		
7210	ENCARGOS COM BENEFÍCIOS PREVIDENCIÁRIOS PELOS REGIMES PRÓPRIOS DE PREVIDÊNCIA - SEC. COMUNICAÇÃO			7210	20.000
		1780 FUNDO FINANC. REG. PROP. PREVID. SERVIDO	20.000		
7211	ENCARGOS COM BENEFÍCIOS PREVIDENCIÁRIOS PELOS REGIMES PRÓPRIOS DE PREVIDÊNCIA - ABC			7211	15.413.000
		1780 FUNDO FINANC. REG. PROP. PREVID. SERVIDO	15.403.000		
		1782 FUNDO PREVIDENCIARIO	10.000		
7213	ENCARGOS COM BENEFÍCIOS PREVIDENCIÁRIOS PELOS REGIMES			7213	73.167.000

DEMONSTRATIVO DOS PROGRAMAS E SEUS OBJETIVOS POR AÇÕES, PRODUTOS, METAS, VALORES E ÓRGÃOS EXECUTORES

R\$ 1,00

RECURSOS DE TODAS AS FONTES

PROGRAMA: 0200 ENCARGOS DOS BENEFÍCIOS PREVIDENCIÁRIOS E ESPECIAIS

AÇÃO	TÍTULO	UNIDADE ORÇAMENTÁRIA EXECUTORA	VALOR	RESUMO DA AÇÃO	
	PRÓPRIOS DE PREVIDÊNCIA - PGE				
		1780 FUNDO FINANC. REG. PROP. PREVID. SERVIDO	73.157.000		
		1782 FUNDO PREVIDENCIARIO	10.000		
7214	ENCARGOS COM BENEFÍCIOS PREVIDENCIÁRIOS PELOS REGIMES PRÓPRIOS DE PREVIDÊNCIA - CGE			7214	24.811.000
		1780 FUNDO FINANC. REG. PROP. PREVID. SERVIDO	24.801.000		
		1782 FUNDO PREVIDENCIARIO	10.000		
7215	ENCARGOS COM BENEFÍCIOS PREVIDENCIÁRIOS PELOS REGIMES PRÓPRIOS DE PREVIDÊNCIA - CASA MILITAR			7215	3.035.000
		1780 FUNDO FINANC. REG. PROP. PREVID. SERVIDO	3.035.000		
7216	ENCARGOS COM BENEFÍCIOS PREVIDENCIÁRIOS PELOS REGIMES PRÓPRIOS DE PREVIDÊNCIA - SEC. ECONOMIA			7216	520.000.000
		1780 FUNDO FINANC. REG. PROP. PREVID. SERVIDO	520.000.000		
7217	ENCARGOS COM BENEFÍCIOS PREVIDENCIÁRIOS PELOS REGIMES PRÓPRIOS DE PREVIDÊNCIA - AGR			7217	6.888.000
		1780 FUNDO FINANC. REG. PROP. PREVID. SERVIDO	6.888.000		
7219	ENCARGOS COM BENEFÍCIOS PREVIDENCIÁRIOS PELOS REGIMES PRÓPRIOS DE PREVIDÊNCIA - SEAD			7219	218.298.000
		1780 FUNDO FINANC. REG. PROP. PREVID. SERVIDO	218.288.000		
		1782 FUNDO PREVIDENCIARIO	10.000		
7220	ENCARGOS COM BENEFÍCIOS PREVIDENCIÁRIOS PELOS REGIMES PRÓPRIOS DE PREVIDÊNCIA - IPASGO			7220	38.386.000
		1780 FUNDO FINANC. REG. PROP. PREVID. SERVIDO	38.386.000		
7222	ENCARGOS COM BENEFÍCIOS PREVIDENCIÁRIOS PELOS REGIMES PRÓPRIOS DE PREVIDÊNCIA - SEC. MEIO AMBIENTE			7222	16.040.000
		1780 FUNDO FINANC. REG. PROP. PREVID. SERVIDO	16.040.000		
7223	ENCARGOS COM BENEFÍCIOS PREVIDENCIÁRIOS PELOS REGIMES PRÓPRIOS DE PREVIDÊNCIA - SEDUC			7223	1.923.005.000
		1780 FUNDO FINANC. REG. PROP. PREVID. SERVIDO	1.922.995.000		
		1782 FUNDO PREVIDENCIARIO	10.000		
7224	ENCARGOS COM BENEFÍCIOS PREVIDENCIÁRIOS PELOS REGIMES PRÓPRIOS DE PREVIDÊNCIA - SEC. CULTURA			7224	5.887.000

DEMONSTRATIVO DOS PROGRAMAS E SEUS OBJETIVOS POR AÇÕES, PRODUTOS, METAS, VALORES E ÓRGÃOS EXECUTORES

R\$ 1,00

RECURSOS DE TODAS AS FONTES

PROGRAMA: 0200 ENCARGOS DOS BENEFÍCIOS PREVIDENCIÁRIOS E ESPECIAIS

AÇÃO	TÍTULO	UNIDADE ORÇAMENTÁRIA EXECUTORA	VALOR	RESUMO DA AÇÃO	
		1780 FUNDO FINANC. REG. PROP. PREVID. SERVIDO	5.887.000		
7225	ENCARGOS COM BENEFÍCIOS PREVIDENCIÁRIOS PRÓPRIOS DE PREVIDÊNCIA - SEC. ESPORTE E LAZER	PELOS REGIMES		7225	11.845.000
		1780 FUNDO FINANC. REG. PROP. PREVID. SERVIDO	11.845.000		
7226	ENCARGOS COM BENEFÍCIOS PREVIDENCIÁRIOS PRÓPRIOS DE PREVIDÊNCIA - SEC. SAÚDE	PELOS REGIMES		7226	361.010.000
		1780 FUNDO FINANC. REG. PROP. PREVID. SERVIDO	361.000.000		
		1782 FUNDO PREVIDENCIARIO	10.000		
7228	ENCARGOS COM BENEFÍCIOS PREVIDENCIÁRIOS PRÓPRIOS DE PREVIDÊNCIA - SEG. PÚBLICA	PELOS REGIMES		7228	103.214.000
		1780 FUNDO FINANC. REG. PROP. PREVID. SERVIDO	103.204.000		
		1782 FUNDO PREVIDENCIARIO	10.000		
7229	ENCARGOS COM BENEFÍCIOS PREVIDENCIÁRIOS PRÓPRIOS DE PREVIDÊNCIA - POLÍCIA MILITAR	PELOS REGIMES		7229	1.694.770.000
		1781 FUNDO FINANC. REG. PROP. PREV. MILITAR	1.694.770.000		
7230	ENCARGOS COM BENEFÍCIOS PREVIDENCIÁRIOS PRÓPRIOS DE PREVIDÊNCIA - BOMBEIROS	PELOS REGIMES		7230	306.201.000
		1781 FUNDO FINANC. REG. PROP. PREV. MILITAR	306.201.000		
7231	ENCARGOS COM BENEFÍCIOS PREVIDENCIÁRIOS PRÓPRIOS DE PREVIDÊNCIA - POLÍCIA CIVIL	PELOS REGIMES		7231	547.044.000
		1780 FUNDO FINANC. REG. PROP. PREVID. SERVIDO	547.034.000		
		1782 FUNDO PREVIDENCIARIO	10.000		
7232	ENCARGOS COM BENEFÍCIOS PREVIDENCIÁRIOS PRÓPRIOS DE PREVIDÊNCIA - DEGAP	PELOS REGIMES		7232	107.324.000
		1780 FUNDO FINANC. REG. PROP. PREVID. SERVIDO	107.314.000		
		1782 FUNDO PREVIDENCIARIO	10.000		
7233	ENCARGOS COM BENEFÍCIOS PREVIDENCIÁRIOS PRÓPRIOS DE PREVIDÊNCIA - DETRAN	PELOS REGIMES		7233	33.508.000
		1780 FUNDO FINANC. REG. PROP. PREVID. SERVIDO	33.508.000		
7234	ENCARGOS COM BENEFÍCIOS PREVIDENCIÁRIOS PRÓPRIOS DE PREVIDÊNCIA - SEC. DESENV. SOCIAL	PELOS REGIMES		7234	60.180.000
		1780 FUNDO FINANC. REG. PROP. PREVID. SERVIDO	60.170.000		

DEMONSTRATIVO DOS PROGRAMAS E SEUS OBJETIVOS POR AÇÕES, PRODUTOS, METAS, VALORES E ÓRGÃOS EXECUTORES

R\$ 1,00

RECURSOS DE TODAS AS FONTES

PROGRAMA: 0200 ENCARGOS DOS BENEFÍCIOS PREVIDENCIÁRIOS E ESPECIAIS

AÇÃO	TÍTULO	UNIDADE ORÇAMENTÁRIA EXECUTORA	VALOR	RESUMO DA AÇÃO	
		1782 FUNDO PREVIDENCIARIO	10.000		
7235	ENCARGOS COM BENEFÍCIOS PREVIDENCIÁRIOS PELOS REGIMES PRÓPRIOS DE PREVIDÊNCIA - SEDI			7235	25.742.000
		1780 FUNDO FINANC. REG. PROP. PREVID. SERVIDO	25.732.000		
		1782 FUNDO PREVIDENCIARIO	10.000		
7237	ENCARGOS COM BENEFÍCIOS PREVIDENCIÁRIOS PELOS REGIMES PRÓPRIOS DE PREVIDÊNCIA - UEG			7237	111.325.000
		1780 FUNDO FINANC. REG. PROP. PREVID. SERVIDO	111.315.000		
		1782 FUNDO PREVIDENCIARIO	10.000		
7238	ENCARGOS COM BENEFÍCIOS PREVIDENCIÁRIOS PELOS REGIMES PRÓPRIOS DE PREVIDÊNCIA - GOINFRA			7238	60.447.000
		1780 FUNDO FINANC. REG. PROP. PREVID. SERVIDO	60.447.000		
7242	ENCARGOS COM BENEFÍCIOS PREVIDENCIÁRIOS PELOS REGIMES PRÓPRIOS DE PREVIDÊNCIA - SEC. AGRICULTURA			7242	4.221.000
		1780 FUNDO FINANC. REG. PROP. PREVID. SERVIDO	4.221.000		
7243	ENCARGOS COM BENEFÍCIOS PREVIDENCIÁRIOS PELOS REGIMES PRÓPRIOS DE PREVIDÊNCIA - AGRODEFESA			7243	53.068.000
		1780 FUNDO FINANC. REG. PROP. PREVID. SERVIDO	53.058.000		
		1782 FUNDO PREVIDENCIARIO	10.000		
7245	ENCARGOS COM BENEFÍCIOS PREVIDENCIÁRIOS PELOS REGIMES PRÓPRIOS DE PREVIDÊNCIA - SIC			7245	25.000
		1780 FUNDO FINANC. REG. PROP. PREVID. SERVIDO	25.000		
7247	ENCARGOS COM BENEFÍCIOS PREVIDENCIÁRIOS PELOS REGIMES PRÓPRIOS DE PREVIDÊNCIA - JUCEG			7247	2.766.000
		1780 FUNDO FINANC. REG. PROP. PREVID. SERVIDO	2.766.000		
7248	ENCARGOS COM BENEFÍCIOS PREVIDENCIÁRIOS PELOS REGIMES PRÓPRIOS DE PREVIDÊNCIA - SEC.-GERAL DA GOV.			7248	1.000.000
		1780 FUNDO FINANC. REG. PROP. PREVID. SERVIDO	1.000.000		
7250	PAGAMENTO DE PENSÕES ESPECIAIS			7250	90.763.000
		1704 ENCARGOS ESPECIAIS	80.410.000		
		1761 AG. GOIANA DE REG. CONT. E FISC. S.PUBL	31.000		
		1801 GAB.DO SEC.DE ESTADO DA ADMINISTRAÇÃO	401.000		

DEMONSTRATIVO DOS PROGRAMAS E SEUS OBJETIVOS POR AÇÕES, PRODUTOS, METAS, VALORES E ÓRGÃOS EXECUTORES

R\$ 1,00

RECURSOS DE TODAS AS FONTES

PROGRAMA: 0200 ENCARGOS DOS BENEFÍCIOS PREVIDENCIÁRIOS E ESPECIAIS

AÇÃO	TÍTULO	UNIDADE ORÇAMENTÁRIA EXECUTORA	VALOR	RESUMO DA AÇÃO	
7251	COMPENSAÇÃO PREVIDENCIÁRIA	1861 INST. DE ASSIST. SERV. ESTADO	20.000	7251	10.000
		2801 GABINETE DO SECRETARIO DA SAUDE	5.821.000		
		2901 GAB SECRETÁRIO DA SEGURANÇA PÚBLICA	3.811.000		
		4063 AGÊNCIA GOIANA INFRAESTR E TRANSPORTES	269.000		
		1762 GOIÁS PREVIDÊNCIA	10.000		

PROGRAMA: 1001 APERFEIÇOAMENTO DO CONTROLE EXTERNO DA ADMINISTRAÇÃO PÚBLICA ESTADUAL

OBJETIVO	TOTAL	ORGÃO GESTOR
Atendimento de demandas da sociedade por meio de programas e políticas públicas conforme Plano Plurianual 2020-2023.	11.230.000	9999 - TODOS OS ÓRGÃOS E ENTIDADES

AÇÃO	TÍTULO	UNIDADE ORÇAMENTÁRIA EXECUTORA	VALOR	RESUMO DA AÇÃO	
2001	APERFEIÇOAMENTO DA GESTÃO ORGANIZACIONAL COM FOCO EM TECNOLOGIA DA INFORMAÇÃO	0201 GABINETE DO PRESIDENTE DO T.C.E.	8.000.000	2001	9.110.000
		0250 FUNDO DE MODERNIZACAO DO TCE-GO	1.110.000		
2002	DESENVOLVIMENTO DE COMPETÊNCIAS DE MEMBROS, SERVIDORES, JURISDICIONADOS E CONTROLADORES	0201 GABINETE DO PRESIDENTE DO T.C.E.	2.100.000	2002	2.110.000
		0250 FUNDO DE MODERNIZACAO DO TCE-GO	10.000		
3001	CONSTRUÇÃO DO PRÉDIO DA ESCOLA DE CONTAS DO TCE-GO	0201 GABINETE DO PRESIDENTE DO T.C.E.	10.000	3001	10.000
		0201 GABINETE DO PRESIDENTE DO T.C.E.	10.000		

PROGRAMA: 1002 PROTEÇÃO À VIDA, AO PATRIMÔNIO E AO MEIO AMBIENTE

OBJETIVO	TOTAL	ORGÃO GESTOR
Atendimento de demandas da sociedade por meio de programas e políticas públicas conforme Plano Plurianual 2020-2023.	13.530.000	9999 - TODOS OS ÓRGÃOS E ENTIDADES

AÇÃO	TÍTULO	UNIDADE ORÇAMENTÁRIA EXECUTORA	VALOR	RESUMO DA AÇÃO	
2003	OPERACIONALIZAÇÃO DAS ATIVIDADES DE PREVENÇÃO DE ACIDENTES E SOCORRO ÀS URGÊNCIAS E EMERGÊNCIAS			2003	10.722.000

DEMONSTRATIVO DOS PROGRAMAS E SEUS OBJETIVOS POR AÇÕES, PRODUTOS, METAS, VALORES E ÓRGÃOS EXECUTORES

R\$ 1,00

RECURSOS DE TODAS AS FONTES

PROGRAMA: 1002 PROTEÇÃO À VIDA, AO PATRIMÔNIO E AO MEIO AMBIENTE

AÇÃO	TÍTULO	UNIDADE ORÇAMENTÁRIA EXECUTORA	VALOR	RESUMO DA AÇÃO	
2264	REFORMA E AMPLIAÇÃO DE UNIDADES DO CORPO DE BOMBEIROS MILITAR	2903 CORPO BOMBEIROS MILITAR	660.000	2264	244.000
		2953 FUNDO ESPEC REAP MODERNIZAÇÃO - FUNEBOM	10.062.000		
2269	APARELHAMENTO E MODERNIZAÇÃO DO CORPO DE BOMBEIROS MILITAR	2903 CORPO BOMBEIROS MILITAR	12.000	2269	2.061.000
		2953 FUNDO ESPEC REAP MODERNIZAÇÃO - FUNEBOM	232.000		
3127	CONSTRUÇÃO DE UNIDADES DO CORPO DE BOMBEIROS MILITAR	2903 CORPO BOMBEIROS MILITAR	10.000	3127	503.000
		2953 FUNDO ESPEC REAP MODERNIZAÇÃO - FUNEBOM	4.102.000		
		2903 CORPO BOMBEIROS MILITAR	10.000		
		2953 FUNDO ESPEC REAP MODERNIZAÇÃO - FUNEBOM	493.000		

PROGRAMA: 1003 CIDADES INTELIGENTES E MOBILIDADE URBANA EFICIENTE

OBJETIVO	TOTAL	ORGÃO GESTOR			
Atendimento de demandas da sociedade por meio de programas e políticas públicas conforme Plano Plurianual 2020-2023.	165.744.000	9999 - TODOS OS ÓRGÃOS E ENTIDADES			

AÇÃO	TÍTULO	UNIDADE ORÇAMENTÁRIA EXECUTORA	VALOR	RESUMO DA AÇÃO	
2193	SUBSÍDIO FINANCEIRO AO SISTEMA DE TRANSPORTE SEMIURBANO DA REGIÃO METROPOLITANA DE GOIÂNIA			2193	8.961.000
2281	COMPLEMENTAÇÃO TARIFÁRIA AO SISTEMA DE TRANSPORTE DA REGIÃO METROPOLITANA DE GOIÂNIA - LC 169	4001 GAB. CHEFE DA SECRETARIA-GERAL DA GOV.	8.961.000	2281	125.512.000
		4001 GAB. CHEFE DA SECRETARIA-GERAL DA GOV.	125.512.000		
2313	MODERNIZAÇÃO E SUSTENTABILIDADE DO TRANSPORTE PÚBLICO URBANO	4093 METROBUS TRANSPORTE COLETIVO S/A	3.000.000	2313	3.000.000
		4093 METROBUS TRANSPORTE COLETIVO S/A	12.000.000		
2314	TRANSPORTE PÚBLICO URBANO	4093 METROBUS TRANSPORTE COLETIVO S/A	12.000.000	2314	12.000.000
		4093 METROBUS TRANSPORTE COLETIVO S/A	12.000.000		
3006	INFRAESTRUTURA DE TRANSPORTE, ENERGIA, TELECOMUNICAÇÕES E MOBILIDADE URBANA	4001 GAB. CHEFE DA SECRETARIA-GERAL DA GOV.	2.311.000	3006	2.311.000
		4001 GAB. CHEFE DA SECRETARIA-GERAL DA GOV.	2.311.000		

DEMONSTRATIVO DOS PROGRAMAS E SEUS OBJETIVOS POR AÇÕES, PRODUTOS, METAS, VALORES E ÓRGÃOS EXECUTORES

R\$ 1,00

RECURSOS DE TODAS AS FONTES

PROGRAMA: 1003 CIDADES INTELIGENTES E MOBILIDADE URBANA EFICIENTE

AÇÃO	TÍTULO	UNIDADE ORÇAMENTÁRIA EXECUTORA	VALOR	RESUMO DA AÇÃO	
3096	GOIÁS EM MOVIMENTO - CONSTRUÇÃO DE OBRAS CIVIS	4063 AGÊNCIA GOIANA INFRAESTR E TRANSPORTES	10.000.000	3096	10.000.000
3097	GOIÁS EM MOVIMENTO - REFORMA DE OBRAS CIVIS			3097	3.960.000
		4063 AGÊNCIA GOIANA INFRAESTR E TRANSPORTES	3.960.000		

PROGRAMA: 1004 CIENTISTAS TRANSFORMANDO GOIÁS

OBJETIVO	TOTAL	ORGÃO GESTOR		
Atendimento de demandas da sociedade por meio de programas e políticas públicas conforme Plano Plurianual 2020-2023.	13.875.000	9999 - TODOS OS ÓRGÃOS E ENTIDADES		

AÇÃO	TÍTULO	UNIDADE ORÇAMENTÁRIA EXECUTORA	VALOR	RESUMO DA AÇÃO	
2005	PESQUISA EM CTI	3161 FUNDAÇÃO AMPARO PESQ. E.GOIAS - FAPEG	13.875.000	2005	13.875.000

PROGRAMA: 1005 COMPLIANCE PÚBLICO

OBJETIVO	TOTAL	ORGÃO GESTOR		
Atendimento de demandas da sociedade por meio de programas e políticas públicas conforme Plano Plurianual 2020-2023.	2.425.000	9999 - TODOS OS ÓRGÃOS E ENTIDADES		

AÇÃO	TÍTULO	UNIDADE ORÇAMENTÁRIA EXECUTORA	VALOR	RESUMO DA AÇÃO	
2006	CONTROLE E CORREIÇÃO	1501 GAB. DO SECRET. CHEFE DA CGE	238.000	2006	238.000
2007	FISCALIZAÇÃO DE SERVIÇOS PÚBLICOS			2007	893.000
3008	MODERNIZAÇÃO ADMINISTRATIVA	1761 AG. GOIANA DE REG. CONT. E FISC. S.PUBL	893.000	3008	1.294.000
		1761 AG. GOIANA DE REG. CONT. E FISC. S.PUBL	1.294.000		

DEMONSTRATIVO DOS PROGRAMAS E SEUS OBJETIVOS POR AÇÕES, PRODUTOS, METAS, VALORES E ÓRGÃOS EXECUTORES

R\$ 1,00

RECURSOS DE TODAS AS FONTES

PROGRAMA: 1006 CONTROLE EXTERNO E FISCALIZAÇÃO DOS MUNICÍPIOS

OBJETIVO		TOTAL	ORGÃO GESTOR		
Atendimento de demandas da sociedade por meio de programas e políticas públicas conforme Plano Plurianual 2020-2023.		13.980.000	9999 - TODOS OS ÓRGÃOS E ENTIDADES		
AÇÃO	TÍTULO	UNIDADE ORÇAMENTÁRIA EXECUTORA		VALOR	RESUMO DA AÇÃO
2008	AUXÍLIO E FISCALIZAÇÃO JUNTO AO PODER PÚBLICO MUNICIPAL	0301 GAB. PRESIDENTE DO TCM		13.387.000	2008 13.387.000
2009	TREINAMENTO E APERFEIÇOAMENTO DE SERVIDORES E JURISDICIONADOS DO TCMGO	0301 GAB. PRESIDENTE DO TCM		333.000	2009 553.000
		0350 FUNDO ESP. DE REAPARELHAMENTO DO T.C.M.		220.000	
2173	AMPLIAÇÃO DA SEDE DO TCMGO	0350 FUNDO ESP. DE REAPARELHAMENTO DO T.C.M.		20.000	2173 20.000
3009	CONSTRUÇÃO E INSTALAÇÃO DO NOVO EDIFÍCIO SEDE DO TCMGO	0301 GAB. PRESIDENTE DO TCM		20.000	3009 20.000

PROGRAMA: 1007 DEFESA DA SOCIEDADE

OBJETIVO		TOTAL	ORGÃO GESTOR		
Atendimento de demandas da sociedade por meio de programas e políticas públicas conforme Plano Plurianual 2020-2023.		1.000.000	9999 - TODOS OS ÓRGÃOS E ENTIDADES		
AÇÃO	TÍTULO	UNIDADE ORÇAMENTÁRIA EXECUTORA		VALOR	RESUMO DA AÇÃO
3010	DEFESA DA SOCIEDADE	0701 GAB. DO PROCURADOR GERAL DE JUSTICA		1.000.000	3010 1.000.000

PROGRAMA: 1008 EDUCAÇÃO QUE QUEREMOS

OBJETIVO		TOTAL	ORGÃO GESTOR		
Atendimento de demandas da sociedade por meio de programas e políticas públicas conforme Plano Plurianual 2020-2023.		1.712.129.000	9999 - TODOS OS ÓRGÃOS E ENTIDADES		
AÇÃO	TÍTULO	UNIDADE ORÇAMENTÁRIA EXECUTORA		VALOR	RESUMO DA AÇÃO
2011	APRIMORAMENTO E VALORIZAÇÃO DOS PROFISSIONAIS DA EDUCAÇÃO	2401 GAB. SECR. EST. EDUCAÇÃO		10.310.000	2011 10.310.000

DEMONSTRATIVO DOS PROGRAMAS E SEUS OBJETIVOS POR AÇÕES, PRODUTOS, METAS, VALORES E ÓRGÃOS EXECUTORES

R\$ 1,00

RECURSOS DE TODAS AS FONTES

PROGRAMA: 1008 EDUCAÇÃO QUE QUEREMOS

AÇÃO	TÍTULO	UNIDADE ORÇAMENTÁRIA EXECUTORA	VALOR	RESUMO DA AÇÃO	
2012	ATENDIMENTO DOS ALUNOS EM SITUAÇÃO DE VULNERABILIDADE SOCIAL OU PRIVADOS DE LIBERDADE	2401 GAB. SECR. EST. EDUCAÇÃO	3.133.000	2012	3.133.000
2019	FORNECIMENTO DE ALIMENTAÇÃO ESCOLAR	2401 GAB. SECR. EST. EDUCAÇÃO	180.225.000	2019	180.225.000
2020	GESTÃO DA TECNOLOGIA DA INFORMAÇÃO E COMUNICAÇÃO	2401 GAB. SECR. EST. EDUCAÇÃO	260.608.000	2020	260.608.000
2021	GOIÁS PARCEIRO DA EDUCAÇÃO INFANTIL	2401 GAB. SECR. EST. EDUCAÇÃO	3.248.000	2021	3.248.000
2022	MODERNIZAÇÃO DAS UNIDADES JURISDICIONADAS DA EDUCAÇÃO	2401 GAB. SECR. EST. EDUCAÇÃO	52.308.000	2022	52.308.000
2023	PREVENÇÃO DA VIOLÊNCIA NO AMBIENTE ESCOLAR	2401 GAB. SECR. EST. EDUCAÇÃO	1.930.000	2023	1.930.000
2024	PROESCOLA - REPASSE DE RECURSOS FINANCEIROS ÀS UNIDADES JURISDICIONADAS	2401 GAB. SECR. EST. EDUCAÇÃO	42.560.000	2024	42.560.000
2025	REALIZAÇÃO DE ATIVIDADES ESPORTIVAS E JOGOS ESTUDANTIS	2401 GAB. SECR. EST. EDUCAÇÃO	10.962.000	2025	10.962.000
2026	SAÚDE E BEM ESTAR DO SERVIDOR	2401 GAB. SECR. EST. EDUCAÇÃO	2.400.000	2026	2.400.000
2027	TRANSPORTE ESCOLAR	2401 GAB. SECR. EST. EDUCAÇÃO	235.430.000	2027	235.430.000
2159	CONSELHO ESTADUAL DE EDUCAÇÃO DE GOIÁS	4001 GAB. CHEFE DA SECRETARIA-GERAL DA GOV.	514.000	2159	514.000
2179	BOMBEIRO MIRIM COM ALCANCE DE CRIANÇAS EM SITUAÇÃO DE VULNERABILIDADE SOCIAL	2903 CORPO BOMBEIROS MILITAR	1.376.000	2179	1.376.000
2183	ESCOLA SEM DROGAS - PREVENÇÃO E REPRESSÃO AO USO DE DROGAS E ENTORPECENTES EM REGIÕES VULNERÁVEIS	2904 POLICIA CIVIL	20.000	2183	20.000

DEMONSTRATIVO DOS PROGRAMAS E SEUS OBJETIVOS POR AÇÕES, PRODUTOS, METAS, VALORES E ÓRGÃOS EXECUTORES

R\$ 1,00

RECURSOS DE TODAS AS FONTES

PROGRAMA: 1008 EDUCAÇÃO QUE QUEREMOS

AÇÃO	TÍTULO	UNIDADE ORÇAMENTÁRIA EXECUTORA	VALOR	RESUMO DA AÇÃO	
2186	UNIVERSITÁRIO DO BEM	1802 ENCARGOS GERAIS DO ESTADO / SEAD	115.000.000	2186	115.000.000
2194	PASSE LIVRE ESTUDANTIL - ENSINO FUNDAMENTAL	3001 GAB DO SECRET ESTAD DESENVOL SOCI.	10.000.000	2194	10.000.000
2195	PASSE LIVRE ESTUDANTIL - ENSINO SUPERIOR	3001 GAB DO SECRET ESTAD DESENVOL SOCI.	20.000.000	2195	20.000.000
2196	PASSE LIVRE ESTUDANTIL - ENSINO MÉDIO	3001 GAB DO SECRET ESTAD DESENVOL SOCI.	30.000.000	2196	30.000.000
2218	PROJETO ALFABETIZAÇÃO - GOIÁS SOCIAL	2401 GAB. SECR. EST. EDUCAÇÃO	2.000.000	2218	2.000.000
2219	ALFAMAIS GOIÁS - EDUCAÇÃO INFANTIL	2401 GAB. SECR. EST. EDUCAÇÃO	7.000.000	2219	7.000.000
2246	ALFAMAIS GOIÁS - ENSINO FUNDAMENTAL I	2401 GAB. SECR. EST. EDUCAÇÃO	18.000.000	2246	18.000.000
2251	BOLSA ESTUDO	2401 GAB. SECR. EST. EDUCAÇÃO	224.000.000	2251	224.000.000
2282	AMPLIAÇÃO, REFORMA E ADEQUAÇÃO DE PRÉDIO PÚBLICO	2401 GAB. SECR. EST. EDUCAÇÃO	7.000.000	2282	7.000.000
2283	AMPLIAÇÃO, REFORMA E ADEQUAÇÃO DE UNIDADES ESCOLARES	2401 GAB. SECR. EST. EDUCAÇÃO	64.554.000	2283	64.554.000
2284	APOIO ADMINISTRATIVO AO DESENVOLVIMENTO DAS ATIVIDADES DE ENSINO	2401 GAB. SECR. EST. EDUCAÇÃO	25.040.000	2284	25.040.000
2285	APOIO TÉCNICO E PEDAGÓGICO AO DESENVOLVIMENTO DAS ATIVIDADES DO ENSINO	2401 GAB. SECR. EST. EDUCAÇÃO	21.072.000	2285	21.072.000
2287	FORNECIMENTO DE MATERIAL ESCOLAR PARA ALUNOS DA EDUCAÇÃO DE JOVENS E ADULTOS	2401 GAB. SECR. EST. EDUCAÇÃO	1.949.000	2287	1.949.000
2288	FORNECIMENTO DE MATERIAL ESCOLAR PARA ALUNOS DA EDUCAÇÃO	2401 GAB. SECR. EST. EDUCAÇÃO	320.000	2288	320.000

DEMONSTRATIVO DOS PROGRAMAS E SEUS OBJETIVOS POR AÇÕES, PRODUTOS, METAS, VALORES E ÓRGÃOS EXECUTORES

R\$ 1,00

RECURSOS DE TODAS AS FONTES

PROGRAMA: 1008 EDUCAÇÃO QUE QUEREMOS

AÇÃO	TÍTULO	UNIDADE ORÇAMENTÁRIA EXECUTORA	VALOR	RESUMO DA AÇÃO	
	ESPECIAL				
2289	FORNECIMENTO DE MATERIAL ESCOLAR PARA ALUNOS DO ENSINO FUNDAMENTAL	2401 GAB. SECR. EST. EDUCAÇÃO	320.000	2289	19.590.000
2290	FORNECIMENTO DE MATERIAL ESCOLAR PARA ALUNOS DO ENSINO MÉDIO	2401 GAB. SECR. EST. EDUCAÇÃO	19.590.000	2290	16.529.000
2291	FORNECIMENTO DE MATERIAL ESCOLAR PARA ALUNOS DO ENSINO PROFISSIONAL	2401 GAB. SECR. EST. EDUCAÇÃO	16.529.000	2291	242.000
2292	FORNECIMENTO DE UNIFORME ESCOLAR PARA ALUNOS DA EDUCAÇÃO DE JOVENS E ADULTOS	2401 GAB. SECR. EST. EDUCAÇÃO	242.000	2292	14.557.000
2293	FORNECIMENTO DE UNIFORME ESCOLAR PARA ALUNOS DA EDUCAÇÃO ESPECIAL	2401 GAB. SECR. EST. EDUCAÇÃO	14.557.000	2293	2.330.000
2294	FORNECIMENTO DE UNIFORME ESCOLAR PARA ALUNOS DO ENSINO FUNDAMENTAL	2401 GAB. SECR. EST. EDUCAÇÃO	2.330.000	2294	38.373.000
2295	FORNECIMENTO DE UNIFORME ESCOLAR PARA ALUNOS DO ENSINO MÉDIO	2401 GAB. SECR. EST. EDUCAÇÃO	38.373.000	2295	122.999.000
2296	FORNECIMENTO DE UNIFORME ESCOLAR PARA ALUNOS DO ENSINO PROFISSIONAL	2401 GAB. SECR. EST. EDUCAÇÃO	122.999.000	2296	1.740.000
2297	MANUTENÇÃO E DESENVOLVIMENTO DA EDUCAÇÃO DE JOVENS E ADULTOS	2401 GAB. SECR. EST. EDUCAÇÃO	1.740.000	2297	210.000
2298	MANUTENÇÃO E DESENVOLVIMENTO DA EDUCAÇÃO ESPECIAL	2401 GAB. SECR. EST. EDUCAÇÃO	210.000	2298	6.921.000
2299	MANUTENÇÃO E DESENVOLVIMENTO DO ENSINO FUNDAMENTAL	2401 GAB. SECR. EST. EDUCAÇÃO	6.921.000	2299	230.000
		2401 GAB. SECR. EST. EDUCAÇÃO	230.000		

DEMONSTRATIVO DOS PROGRAMAS E SEUS OBJETIVOS POR AÇÕES, PRODUTOS, METAS, VALORES E ÓRGÃOS EXECUTORES

R\$ 1,00

RECURSOS DE TODAS AS FONTES

PROGRAMA: 1008 EDUCAÇÃO QUE QUEREMOS

AÇÃO	TÍTULO	UNIDADE ORÇAMENTÁRIA EXECUTORA	VALOR	RESUMO DA AÇÃO	
2300	MANUTENÇÃO E DESENVOLVIMENTO DO ENSINO MÉDIO	2401 GAB. SECR. EST. EDUCAÇÃO	1.220.000	2300	1.220.000
2301	MANUTENÇÃO E DESENVOLVIMENTO DO ENSINO PROFISSIONAL	2401 GAB. SECR. EST. EDUCAÇÃO	11.680.000	2301	11.680.000
3011	SISTEMA DE AVALIAÇÃO EDUCACIONAL	2401 GAB. SECR. EST. EDUCAÇÃO	7.050.000	3011	7.050.000
3131	CONSTRUÇÃO DE PRÉDIO PÚBLICO	2401 GAB. SECR. EST. EDUCAÇÃO	1.200.000	3131	1.200.000
3132	CONSTRUÇÃO DE UNIDADES ESCOLARES	2401 GAB. SECR. EST. EDUCAÇÃO	16.230.000	3132	16.230.000
3139	PROJETOS E ATIVIDADES NA ÁREA DA EDUCAÇÃO, DECORRENTES DE EMENDAS PARLAMENTARES IMPOSITIVAS - LOA 2023	2401 GAB. SECR. EST. EDUCAÇÃO	100.069.000	3139	100.069.000
		2401 GAB. SECR. EST. EDUCAÇÃO	100.069.000		

PROGRAMA: 1009 GESTÃO DE RECURSOS HÍDRICOS

OBJETIVO	TOTAL	ORGÃO GESTOR			
Atendimento de demandas da sociedade por meio de programas e políticas públicas conforme Plano Plurianual 2020-2023.	1.148.000	9999 - TODOS OS ÓRGÃOS E ENTIDADES			
AÇÃO	TÍTULO	UNIDADE ORÇAMENTÁRIA EXECUTORA	VALOR	RESUMO DA AÇÃO	
2029	GESTÃO E MONITORAMENTO DE RECURSOS HÍDRICOS E SEGURANÇA DE BARRAGEM	2101 GAB SEC EST MEIO AMBI DESE SUSTEN.	480.000	2029	630.000
		2153 FUNDO ESTADUAL DO MEIO AMBIENTE - FEMA	150.000		
2031	MONITORAMENTO HIDROLÓGICO E METEOROLÓGICO EFICIENTE	2101 GAB SEC EST MEIO AMBI DESE SUSTEN.	448.000	2031	518.000
		2153 FUNDO ESTADUAL DO MEIO AMBIENTE - FEMA	70.000		

DEMONSTRATIVO DOS PROGRAMAS E SEUS OBJETIVOS POR AÇÕES, PRODUTOS, METAS, VALORES E ÓRGÃOS EXECUTORES

R\$ 1,00

RECURSOS DE TODAS AS FONTES

PROGRAMA: 1010 GESTÃO DEMOCRÁTICA E TRANSPARENTE, GOVERNANÇA E RESPONSABILIDADE SOCIAL DO PODER LEGISLATIVO.

OBJETIVO		TOTAL	ORGÃO GESTOR		
Atendimento de demandas da sociedade por meio de programas e políticas públicas conforme Plano Plurianual 2020-2023.		28.765.000	9999 - TODOS OS ÓRGÃOS E ENTIDADES		
AÇÃO	TÍTULO	UNIDADE ORÇAMENTÁRIA EXECUTORA		VALOR	RESUMO DA AÇÃO
2033	COTA PARA O EXERCÍCIO DA ATIVIDADE PARLAMENTAR - CEAP - ALEGO	0101 GAB. DO PRES. DA ASSEMBLEIA LEGISLATIVA		13.000.000	2033 13.000.000
2034	PROMOÇÃO DO APERFEIÇOAMENTO E APRENDIZAGEM PROFISSIONAL - ESTAGIÁRIOS - ALEGO.	0101 GAB. DO PRES. DA ASSEMBLEIA LEGISLATIVA		5.265.000	2034 5.265.000
2172	PROMOÇÃO E DIVULGAÇÃO DAS ATIVIDADES LEGISLATIVAS	0101 GAB. DO PRES. DA ASSEMBLEIA LEGISLATIVA		10.000.000	2172 10.000.000
2250	CONVÊNIOS, AJUSTES E ACORDOS FIRMADOS PELA ASSEMBLEIA LEGISLATIVA	0101 GAB. DO PRES. DA ASSEMBLEIA LEGISLATIVA		500.000	2250 500.000

PROGRAMA: 1011 GESTÃO E DESENVOLVIMENTO SUSTENTÁVEL DE RECURSOS NATURAIS

OBJETIVO		TOTAL	ORGÃO GESTOR		
Atendimento de demandas da sociedade por meio de programas e políticas públicas conforme Plano Plurianual 2020-2023.		17.634.000	9999 - TODOS OS ÓRGÃOS E ENTIDADES		
AÇÃO	TÍTULO	UNIDADE ORÇAMENTÁRIA EXECUTORA		VALOR	RESUMO DA AÇÃO
2035	DESENVOLVIMENTO SUSTENTÁVEL PARA O ESTADO DE GOIÁS	2101 GAB SEC EST MEIO AMBI DESE SUSTEN.		179.000	2035 499.000
		2153 FUNDO ESTADUAL DO MEIO AMBIENTE - FEMA		320.000	
2037	GESTÃO E PROTEÇÃO DA FAUNA E FLORA	2101 GAB SEC EST MEIO AMBI DESE SUSTEN.		10.000	2037 130.000
		2153 FUNDO ESTADUAL DO MEIO AMBIENTE - FEMA		120.000	
2038	LICENCIAMENTO E CONTROLE AMBIENTAL	2101 GAB SEC EST MEIO AMBI DESE SUSTEN.		10.000	2038 7.956.000
		2153 FUNDO ESTADUAL DO MEIO AMBIENTE - FEMA		7.946.000	
2039	UNIDADES DE CONSERVAÇÃO E REGULARIZAÇÃO AMBIENTAL DE IMÓVEIS RURAIS				2039 9.049.000

DEMONSTRATIVO DOS PROGRAMAS E SEUS OBJETIVOS POR AÇÕES, PRODUTOS, METAS, VALORES E ÓRGÃOS EXECUTORES

R\$ 1,00

RECURSOS DE TODAS AS FONTES

PROGRAMA: 1011 GESTÃO E DESENVOLVIMENTO SUSTENTÁVEL DE RECURSOS NATURAIS

AÇÃO	TÍTULO	UNIDADE ORÇAMENTÁRIA EXECUTORA	VALOR	RESUMO DA AÇÃO	
		2101 GAB SEC EST MEIO AMBI DESE SUSTEN.	10.000		
		2153 FUNDO ESTADUAL DO MEIO AMBIENTE - FEMA	9.039.000		

PROGRAMA: 1012 GESTÃO TRANSFORMADORA

OBJETIVO	TOTAL	ORGÃO GESTOR
Atendimento de demandas da sociedade por meio de programas e políticas públicas conforme Plano Plurianual 2020-2023.	26.406.000	9999 - TODOS OS ÓRGÃOS E ENTIDADES

AÇÃO	TÍTULO	UNIDADE ORÇAMENTÁRIA EXECUTORA	VALOR	RESUMO DA AÇÃO	
2041	CONSÓRCIO INTERESTADUAL DE DESENVOLVIMENTO DO BRASIL CENTRAL - BRC	1801 GAB.DO SEC.DE ESTADO DA ADMINISTRAÇÃO	950.000	2041	950.000
2042	GESTÃO DO PATRIMÔNIO ESTADUAL E DA GOVERNANÇA DAS EMPRESAS ESTATAIS ATIVAS	1801 GAB.DO SEC.DE ESTADO DA ADMINISTRAÇÃO	4.141.000	2042	4.141.000
2171	GESTÃO DA AQUISIÇÃO, LOGÍSTICA E DA TRANSFORMAÇÃO PÚBLICA	1801 GAB.DO SEC.DE ESTADO DA ADMINISTRAÇÃO	315.000	2171	315.000
2259	MODERNIZAÇÃO DA GESTÃO E DOS PROCESSOS	1861 INST. DE ASSIST. SERV. ESTADO	21.000.000	2259	21.000.000

PROGRAMA: 1013 PARTICIPAÇÃO E CONTROLE SOCIAL

OBJETIVO	TOTAL	ORGÃO GESTOR
Atendimento de demandas da sociedade por meio de programas e políticas públicas conforme Plano Plurianual 2020-2023.	117.020.000	9999 - TODOS OS ÓRGÃOS E ENTIDADES

AÇÃO	TÍTULO	UNIDADE ORÇAMENTÁRIA EXECUTORA	VALOR	RESUMO DA AÇÃO	
2049	ABC DIGITAL	1261 AGÊNCIA BRASIL CENTRAL	1.977.000	2049	1.977.000
2050	GOVERNO ABERTO E PARTICIPAÇÃO CIDADÃ	1501 GAB. DO SECRET. CHEFE DA CGE	250.000	2050	250.000
3017	REVISÃO DO ORDENAMENTO JURÍDICO ESTADUAL	1101 GAB. DO SEC. DA CASA CIVIL	20.000	3017	20.000

DEMONSTRATIVO DOS PROGRAMAS E SEUS OBJETIVOS POR AÇÕES, PRODUTOS, METAS, VALORES E ÓRGÃOS EXECUTORES

R\$ 1,00

RECURSOS DE TODAS AS FONTES

PROGRAMA: 1013 PARTICIPAÇÃO E CONTROLE SOCIAL

AÇÃO	TÍTULO	UNIDADE ORÇAMENTÁRIA EXECUTORA	VALOR	RESUMO DA AÇÃO	
3019	PUBLICIZAÇÃO DAS AÇÕES DO GOVERNO	1201 GAB. SEC. DE ESTADO DE COMUNICAÇÃO	4.869.000	3019	4.869.000
3119	PUBLICIDADE DE UTILIDADE PÚBLICA	1201 GAB. SEC. DE ESTADO DE COMUNICAÇÃO	100.000.000	3119	100.000.000
3120	PUBLICIDADE DE UTILIDADE PÚBLICA	2961 DEPARTAMENTO ESTADUAL DE TRÂNSITO	9.904.000	3120	9.904.000

PROGRAMA: 1014 GOIÁS ÁGIL

OBJETIVO	TOTAL	ORGÃO GESTOR
Atendimento de demandas da sociedade por meio de programas e políticas públicas conforme Plano Plurianual 2020-2023.	28.163.000	9999 - TODOS OS ÓRGÃOS E ENTIDADES

AÇÃO	TÍTULO	UNIDADE ORÇAMENTÁRIA EXECUTORA	VALOR	RESUMO DA AÇÃO	
2051	MODERNIZAÇÃO DO SISTEMA DE ATENDIMENTO AO CIDADÃO	1801 GAB.DO SEC.DE ESTADO DA ADMINISTRAÇÃO	26.743.000	2051	26.743.000
2053	JUCEG ÁGIL	3362 JUNTA COMERCIAL DO EST. DE GOIAS-JUCEG	1.420.000	2053	1.420.000

PROGRAMA: 1015 GOIÁS EMPREENDEDOR

OBJETIVO	TOTAL	ORGÃO GESTOR
Atendimento de demandas da sociedade por meio de programas e políticas públicas conforme Plano Plurianual 2020-2023.	302.994.000	9999 - TODOS OS ÓRGÃOS E ENTIDADES

AÇÃO	TÍTULO	UNIDADE ORÇAMENTÁRIA EXECUTORA	VALOR	RESUMO DA AÇÃO	
2057	DESENVOLVIMENTO DO SETOR MINERAL	3301 GAB. SEC EST INDUS, COMER E SERV.	20.000	2057	644.000
		3351 FUNPRODUZIR	624.000		
2058	DESENVOLVIMENTO ECONÔMICO - PRODUZIR/FOMENTAR/FCO	3350 FUNDO PART.Á INDUSTRIALIZACAO-FOMENTAR	60.000	2058	70.000
		3351 FUNPRODUZIR	10.000		
2059	DESENVOLVIMENTO REGIONAL			2059	280.000

DEMONSTRATIVO DOS PROGRAMAS E SEUS OBJETIVOS POR AÇÕES, PRODUTOS, METAS, VALORES E ÓRGÃOS EXECUTORES

R\$ 1,00

RECURSOS DE TODAS AS FONTES

PROGRAMA: 1015 GOIÁS EMPREENDEDOR

AÇÃO	TÍTULO	UNIDADE ORÇAMENTÁRIA EXECUTORA	VALOR	RESUMO DA AÇÃO	
		3301 GAB. SEC EST INDUS, COMER E SERV.	20.000		
		3351 FUNPRODUZIR	260.000		
2060	GOIÁS EMPREENDEDOR			2060	1.550.000
		3301 GAB. SEC EST INDUS, COMER E SERV.	10.000		
		3351 FUNPRODUZIR	1.540.000		
2184	ENSINO E CAPACITAÇÃO PROFISSIONAL PARA VULNERÁVEIS (COTEC)			2184	78.300.000
		4201 GAB. SEC. ESTADO DA RETOMADA	78.300.000		
2185	CENTRO DE REFERÊNCIA DO ARTESANATO			2185	140.000
		4201 GAB. SEC. ESTADO DA RETOMADA	280.000		
2197	PROJETO JOVEM APRENDIZ DO FUTURO			2197	116.250.000
		3001 GAB DO SECRET ESTAD DESENVOL SOCI.	116.250.000		
2243	FOMENTO A ASSOCIAÇÕES, APLS E COOPERATIVAS DE TRABALHO, EMPREGO E RENDA			2243	750.000
		4201 GAB. SEC. ESTADO DA RETOMADA	750.000		
3047	EXPANSÃO E REVITALIZAÇÃO DA INFRAESTRUTURA DA CEASA/GO			3047	10.000
		3201 GAB DO SECRE ESTA AGRI, PEC E ABAS.	10.000		
3078	CONSTRUÇÃO DE MERCADOS MUNICIPAIS PARA ESCOAMENTO DA PRODUÇÃO DE PEQUENOS AGRICULTORES E EMPREENDORES			3078	105.000.000
		3301 GAB. SEC EST INDUS, COMER E SERV.	105.000.000		

PROGRAMA: 1016 EQUILÍBRIO FISCAL PARA O DESENVOLVIMENTO

OBJETIVO		TOTAL	ORGÃO GESTOR		
Atendimento de demandas da sociedade por meio de programas e políticas públicas conforme Plano Plurianual 2020-2023.		40.402.000	9999 - TODOS OS ÓRGÃOS E ENTIDADES		
AÇÃO	TÍTULO	UNIDADE ORÇAMENTÁRIA EXECUTORA	VALOR	RESUMO DA AÇÃO	
2064	PGE AMIGA			2064	60.000
		1451 FUNPROGE	60.000		
2066	ESTRUTURAÇÃO E IMPLANTAÇÃO DE METODOLOGIA DA REDE CAPTAÇÃO DE RECURSOS			2066	139.000
		4001 GAB. CHEFE DA SECRETARIA-GERAL DA GOV.	139.000		

DEMONSTRATIVO DOS PROGRAMAS E SEUS OBJETIVOS POR AÇÕES, PRODUTOS, METAS, VALORES E ÓRGÃOS EXECUTORES

R\$ 1,00

RECURSOS DE TODAS AS FONTES

PROGRAMA: 1016 EQUILÍBRIO FISCAL PARA O DESENVOLVIMENTO

AÇÃO	TÍTULO	UNIDADE ORÇAMENTÁRIA EXECUTORA	VALOR	RESUMO DA AÇÃO	
2244	MONITORAMENTO E AVALIAÇÃO DE POLÍTICAS PÚBLICAS	1701 GAB. SEC. DE ESTADO DA ECONOMIA	1.539.000	2244	1.539.000
2309	MODERNIZAÇÃO E APARELHAMENTO DE UNIDADES DA SECRETARIA DA ECONOMIA	1701 GAB. SEC. DE ESTADO DA ECONOMIA	10.273.000	2309	10.273.000
3024	APRIMORAMENTO DA ADMINISTRAÇÃO CONTÁBIL, ORÇAMENTÁRIA E FINANCEIRA	1701 GAB. SEC. DE ESTADO DA ECONOMIA	20.000	3024	20.000
3025	TRANSFORMAÇÃO DA ADMINITRAÇÃO TRIBUTÁRIA	1701 GAB. SEC. DE ESTADO DA ECONOMIA	7.754.000	3025	7.754.000
3136	MODERNIZAÇÃO DA ADMINISTRAÇÃO DA SECRETARIA DA ECONOMIA COM USO DE SOLUÇÕES DE TIC	1701 GAB. SEC. DE ESTADO DA ECONOMIA	20.617.000	3136	20.617.000

PROGRAMA: 1017 GOIÁS INTEGRAÇÃO SOCIAL E DEFESA E PROMOÇÃO DOS DIREITOS HUMANOS

OBJETIVO	TOTAL	ORGÃO GESTOR
Atendimento de demandas da sociedade por meio de programas e políticas públicas conforme Plano Plurianual 2020-2023.	1.197.000	9999 - TODOS OS ÓRGÃOS E ENTIDADES

AÇÃO	TÍTULO	UNIDADE ORÇAMENTÁRIA EXECUTORA	VALOR	RESUMO DA AÇÃO	
2067	AÇÃO DE PROMOÇÃO E GARANTIA DOS DIREITOS HUMANOS	3001 GAB DO SECRET ESTAD DESENVOL SOCI. 3055 FUNDO EST. DA PESSOA IDOSA	580.000 20.000	2067	600.000
2068	CONVÍVIO COMUNITÁRIO, ACOLHIMENTO E INTEGRAÇÃO SOCIAL	3001 GAB DO SECRET ESTAD DESENVOL SOCI. 3051 FUNDO ESTADUAL DE ASSISTÊNCIA SOCIAL	247.000 230.000	2068	477.000
2069	APOIO AS FAMÍLIAS DE NACIONAIS NO EXTERIOR	4001 GAB. CHEFE DA SECRETARIA-GERAL DA GOV.	120.000	2069	120.000

DEMONSTRATIVO DOS PROGRAMAS E SEUS OBJETIVOS POR AÇÕES, PRODUTOS, METAS, VALORES E ÓRGÃOS EXECUTORES

R\$ 1,00

RECURSOS DE TODAS AS FONTES

PROGRAMA: 1018 GOIÁS INTERNACIONAL

OBJETIVO	TOTAL	ORGÃO GESTOR		
Atendimento de demandas da sociedade por meio de programas e políticas públicas conforme Plano Plurianual 2020-2023.	3.178.000	9999 - TODOS OS ÓRGÃOS E ENTIDADES		
AÇÃO	TÍTULO	UNIDADE ORÇAMENTÁRIA EXECUTORA	VALOR	RESUMO DA AÇÃO
2070	INTERNACIONALIZAÇÃO DO ESTADO DE GOIÁS	3101 GAB. SEC. ESTA DE DESENV E INOV.	3.000.000	2070 3.000.000
2072	PROMOVER GOIÁS NACIONAL E INTERNACIONALMENTE	3301 GAB. SEC EST INDUS, COMER E SERV. 3351 FUNPRODUZIR	10.000 168.000	2072 178.000

PROGRAMA: 1019 GOVERNO DIGITAL

OBJETIVO	TOTAL	ORGÃO GESTOR		
Atendimento de demandas da sociedade por meio de programas e políticas públicas conforme Plano Plurianual 2020-2023.	92.086.000	9999 - TODOS OS ÓRGÃOS E ENTIDADES		
AÇÃO	TÍTULO	UNIDADE ORÇAMENTÁRIA EXECUTORA	VALOR	RESUMO DA AÇÃO
2074	IMPLANTAÇÃO DO GOVERNO DIGITAL	3101 GAB. SEC. ESTA DE DESENV E INOV.	184.172.000	2074 92.086.000

PROGRAMA: 1020 INOVAR MAIS

OBJETIVO	TOTAL	ORGÃO GESTOR		
Atendimento de demandas da sociedade por meio de programas e políticas públicas conforme Plano Plurianual 2020-2023.	21.613.000	9999 - TODOS OS ÓRGÃOS E ENTIDADES		
AÇÃO	TÍTULO	UNIDADE ORÇAMENTÁRIA EXECUTORA	VALOR	RESUMO DA AÇÃO
2075	INOVAÇÃO E POPULARIZAÇÃO DA CIÊNCIA	3161 FUNDAÇÃO AMPARO PESQ. E.GOIAS - FAPEG	4.196.000	2075 4.196.000
3028	DESENVOLVIMENTO DO ECOSISTEMA DE INOVAÇÃO DE GOIÁS	3101 GAB. SEC. ESTA DE DESENV E INOV.	17.417.000	3028 17.417.000

DEMONSTRATIVO DOS PROGRAMAS E SEUS OBJETIVOS POR AÇÕES, PRODUTOS, METAS, VALORES E ÓRGÃOS EXECUTORES

R\$ 1,00

RECURSOS DE TODAS AS FONTES

PROGRAMA: 1021 INTELIGÊNCIA, INTEGRAÇÃO E INTEGRIDADE NA SEGURANÇA PÚBLICA

OBJETIVO		TOTAL	ORGÃO GESTOR		
Atendimento de demandas da sociedade por meio de programas e políticas públicas conforme Plano Plurianual 2020-2023.		251.617.000	9999 - TODOS OS ÓRGÃOS E ENTIDADES		
AÇÃO	TÍTULO	UNIDADE ORÇAMENTÁRIA EXECUTORA		VALOR	RESUMO DA AÇÃO
2076	FORTELECIMENTO DAS ÁREAS DE INTELIGÊNCIA DA SEGURANÇA PÚBLICA	2901 GAB SECRETÁRIO DA SEGURANÇA PÚBLICA	2.526.000	2076	5.146.000
		2950 FUNDO EST. DE SEGURANCA PUBLICA-FUNESP	2.620.000		
2079	PREVENÇÃO E REPRESSÃO AO CRIME	2902 POLÍCIA MILITAR	63.145.000	2079	63.365.000
		2954 FUNDO REAP. E APERF. DA PM	220.000		
2080	INVESTIGAÇÃO, INTELIGÊNCIA E ELUCIDAÇÃO DE CRIMES	2904 POLICIA CIVIL	15.140.000	2080	15.160.000
		2955 FUNDO DE COMB. LAVAG. CAP. E ORG CRIMIN	20.000		
2270	REFORMA E AMPLIAÇÃO DE UNIDADE DA POLÍCIA MILITAR	2902 POLÍCIA MILITAR	8.897.000	2270	8.907.000
		2954 FUNDO REAP. E APERF. DA PM	10.000		
2271	APARELHAMENTO E MODERNIZAÇÃO DA POLÍCIA MILITAR	2902 POLÍCIA MILITAR	3.368.000	2271	3.718.000
		2954 FUNDO REAP. E APERF. DA PM	350.000		
2272	APARELHAMENTO E MODERNIZAÇÃO DA POLÍCIA CIVIL	2904 POLICIA CIVIL	30.000	2272	50.000
		2955 FUNDO DE COMB. LAVAG. CAP. E ORG CRIMIN	20.000		
2273	REFORMA E AMPLIAÇÃO DE UNIDADES DA POLÍCIA CIVIL	2904 POLICIA CIVIL	20.000	2273	30.000
		2955 FUNDO DE COMB. LAVAG. CAP. E ORG CRIMIN	10.000		
2274	OPERACIONALIZAÇÃO E FORTALECIMENTO DAS AÇÕES DE SEGURANÇA PÚBLICA	2901 GAB SECRETÁRIO DA SEGURANÇA PÚBLICA	2.212.000	2274	26.196.000
		2950 FUNDO EST. DE SEGURANCA PUBLICA-FUNESP	23.984.000		
2275	APARELHAMENTO E MODERNIZAÇÃO DAS UNIDADES DE SEGURANÇA			2275	19.960.000

DEMONSTRATIVO DOS PROGRAMAS E SEUS OBJETIVOS POR AÇÕES, PRODUTOS, METAS, VALORES E ÓRGÃOS EXECUTORES

R\$ 1,00

RECURSOS DE TODAS AS FONTES

PROGRAMA: 1021 INTELIGÊNCIA, INTEGRAÇÃO E INTEGRIDADE NA SEGURANÇA PÚBLICA

AÇÃO	TÍTULO	UNIDADE ORÇAMENTÁRIA EXECUTORA	VALOR	RESUMO DA AÇÃO	
	PÚBLICA				
		2901 GAB SECRETÁRIO DA SEGURANÇA PÚBLICA	11.040.000		
		2950 FUNDO EST. DE SEGURANCA PUBLICA-FUNESP	8.920.000		
2276	CAPACITAÇÃO E QUALIFICAÇÃO DO SERVIDOR DE SEGURANÇA PÚBLICA			2276	2.850.000
		2901 GAB SECRETÁRIO DA SEGURANÇA PÚBLICA	230.000		
		2950 FUNDO EST. DE SEGURANCA PUBLICA-FUNESP	2.620.000		
2277	GESTÃO DA FROTA DA SEGURANÇA PÚBLICA			2277	78.013.000
		2901 GAB SECRETÁRIO DA SEGURANÇA PÚBLICA	5.110.000		
		2950 FUNDO EST. DE SEGURANCA PUBLICA-FUNESP	72.903.000		
2278	REFORMA, AMPLIAÇÃO E MANUTENÇÃO PREDIAL DAS UNIDADES DE SEGURANÇA PÚBLICA			2278	2.070.000
		2901 GAB SECRETÁRIO DA SEGURANÇA PÚBLICA	50.000		
		2950 FUNDO EST. DE SEGURANCA PUBLICA-FUNESP	2.020.000		
3128	CONSTRUÇÃO DE UNIDADES DA POLÍCIA CIVIL			3128	40.000
		2904 POLICIA CIVIL	20.000		
		2955 FUNDO DE COMB. LAVAG. CAP. E ORG CRIMIN	20.000		
3129	CONSTRUÇÃO DAS UNIDADES DE SEGURANÇA PÚBLICA			3129	2.550.000
		2901 GAB SECRETÁRIO DA SEGURANÇA PÚBLICA	530.000		
		2950 FUNDO EST. DE SEGURANCA PUBLICA-FUNESP	2.020.000		
3130	CONSTRUÇÃO DE UNIDADE DA POLÍCIA MILITAR			3130	510.000
		2902 POLÍCIA MILITAR	500.000		
		2954 FUNDO REAP. E APERF. DA PM	10.000		
3138	ESTRUTURAÇÃO E APARELHAMENTO DA CIDADE DA POLÍCIA			3138	17.940.000
		2904 POLICIA CIVIL	17.940.000		
3143	PROJETOS E ATIVIDADES NA ÁREA DA SEGURANÇA PÚBLICA DECORRENTES DE EMENDAS PARLAMENTARES IMPOSITIVAS - LOA 2023			3143	5.112.000
		2901 GAB SECRETÁRIO DA SEGURANÇA PÚBLICA	5.112.000		

DEMONSTRATIVO DOS PROGRAMAS E SEUS OBJETIVOS POR AÇÕES, PRODUTOS, METAS, VALORES E ÓRGÃOS EXECUTORES

R\$ 1,00

RECURSOS DE TODAS AS FONTES

PROGRAMA: 1022 TECNOLOGIA E INTELIGÊNCIA EM SAÚDE

OBJETIVO		TOTAL	ORGÃO GESTOR		
Atendimento de demandas da sociedade por meio de programas e políticas públicas conforme Plano Plurianual 2020-2023.		245.200.000	9999 - TODOS OS ÓRGÃOS E ENTIDADES		
AÇÃO	TÍTULO	UNIDADE ORÇAMENTÁRIA EXECUTORA		VALOR	RESUMO DA AÇÃO
2081	ASSISTÊNCIA FARMACÊUTICA E INSUMOS ESTRATÉGICOS NA ATENÇÃO À SAÚDE	2850 FUNDO ESTADUAL DE SAÚDE - FES		163.204.000	2081 163.204.000
2082	INOVAÇÃO DE TECNOLOGIA E INFORMAÇÕES ESTRATÉGICAS EM SAÚDE	2850 FUNDO ESTADUAL DE SAÚDE - FES		78.326.000	2082 78.326.000
2083	OUVIDORIA E CONTROLE SOCIAL NA GESTÃO DO SUS	2850 FUNDO ESTADUAL DE SAÚDE - FES		40.000	2083 40.000
2084	PREVENÇÃO E CONTROLE SANITÁRIO DE PRODUTOS, SERVIÇOS, AMBIENTES E SAÚDE DO TRABALHADOR	2850 FUNDO ESTADUAL DE SAÚDE - FES		3.630.000	2084 3.630.000

PROGRAMA: 1023 JOVENS DE FUTURO

OBJETIVO		TOTAL	ORGÃO GESTOR		
Atendimento de demandas da sociedade por meio de programas e políticas públicas conforme Plano Plurianual 2020-2023.		30.000	9999 - TODOS OS ÓRGÃOS E ENTIDADES		
AÇÃO	TÍTULO	UNIDADE ORÇAMENTÁRIA EXECUTORA		VALOR	RESUMO DA AÇÃO
2085	AÇÃO DE PROMOÇÃO DA JUVENTUDE	3001 GAB DO SECRET ESTAD DESENVOL SOCI.		30.000	2085 30.000

PROGRAMA: 1024 JUDICIÁRIO EFICIENTE

OBJETIVO		TOTAL	ORGÃO GESTOR		
Atendimento de demandas da sociedade por meio de programas e políticas públicas conforme Plano Plurianual 2020-2023.		370.840.000	9999 - TODOS OS ÓRGÃOS E ENTIDADES		
AÇÃO	TÍTULO	UNIDADE ORÇAMENTÁRIA EXECUTORA		VALOR	RESUMO DA AÇÃO
2086	ESCOLA JUDICIAL	0452 FUNDESP-PJ		3.000.000	2086 3.000.000
2087	INFRAESTRUTURA E TECNOLOGIA				2087 367.820.000

DEMONSTRATIVO DOS PROGRAMAS E SEUS OBJETIVOS POR AÇÕES, PRODUTOS, METAS, VALORES E ÓRGÃOS EXECUTORES

R\$ 1,00

RECURSOS DE TODAS AS FONTES

PROGRAMA: 1024 JUDICIÁRIO EFICIENTE

AÇÃO	TÍTULO	UNIDADE ORÇAMENTÁRIA EXECUTORA	VALOR	RESUMO DA AÇÃO	
3030	ATUAÇÃO ESTRATÉGICA	0452 FUNDESP-PJ	367.820.000	3030	20.000
		0452 FUNDESP-PJ	20.000		

PROGRAMA: 1025 M.O.V.E. GOIÁS

OBJETIVO	TOTAL	ORGÃO GESTOR
Atendimento de demandas da sociedade por meio de programas e políticas públicas conforme Plano Plurianual 2020-2023.	1.947.582.000	9999 - TODOS OS ÓRGÃOS E ENTIDADES

AÇÃO	TÍTULO	UNIDADE ORÇAMENTÁRIA EXECUTORA	VALOR	RESUMO DA AÇÃO	
2245	M.O.V.E. - MODERNIZAR, OPORTUNIZAR, VALORIZAR E ENVOLVER	1801 GAB.DO SEC.DE ESTADO DA ADMINISTRAÇÃO	1.239.000	2245	1.239.000
2256	ASSISTÊNCIA MÉDICA AOS USUÁRIOS	1861 INST. DE ASSIST. SERV. ESTADO	1.944.033.000	2256	1.944.033.000
2257	PREVENÇÃO E ATENÇÃO À SAÚDE DO USUÁRIO	1861 INST. DE ASSIST. SERV. ESTADO	300.000	2257	300.000
2258	REEMBOLSO DE DESPESAS MÉDICAS AO USUÁRIO	1861 INST. DE ASSIST. SERV. ESTADO	1.000.000	2258	1.000.000
3031	APOSENTADORIA PROGRAMADA	1762 GOIÁS PREVIDÊNCIA	10.000	3031	10.000
3119	PUBLICIDADE DE UTILIDADE PÚBLICA	1861 INST. DE ASSIST. SERV. ESTADO	1.000.000	3119	1.000.000

PROGRAMA: 1026 MAIS CULTURA E ARTE

OBJETIVO	TOTAL	ORGÃO GESTOR
Atendimento de demandas da sociedade por meio de programas e políticas públicas conforme Plano Plurianual 2020-2023.	23.836.000	9999 - TODOS OS ÓRGÃOS E ENTIDADES

AÇÃO	TÍTULO	UNIDADE ORÇAMENTÁRIA EXECUTORA	VALOR	RESUMO DA AÇÃO	
2098	FOMENTO E INCENTIVO À CULTURA GOIANA	2501 GABINETE SECRETÁRIO ESTADO CULTURA	3.928.000	2098	10.187.000

DEMONSTRATIVO DOS PROGRAMAS E SEUS OBJETIVOS POR AÇÕES, PRODUTOS, METAS, VALORES E ÓRGÃOS EXECUTORES

R\$ 1,00

RECURSOS DE TODAS AS FONTES

PROGRAMA: 1026 MAIS CULTURA E ARTE

AÇÃO	TÍTULO	UNIDADE ORÇAMENTÁRIA EXECUTORA	VALOR	RESUMO DA AÇÃO	
2100	PRESERVAÇÃO DO PATRIMÔNIO CULTURAL MATERIAL E IMATERIAL	2550 FUNDO DE ARTE E CULT. DO EST. DE GO	6.259.000	2100	5.000.000
2101	PROMOÇÃO E APOIO A FESTAS E EVENTOS ARTÍSTICOS E CULTURAIS EM GOIÁS	2550 FUNDO DE ARTE E CULT. DO EST. DE GO	5.000.000	2101	8.649.000
		2501 GABINETE SECRETÁRIO ESTADO CULTURA	60.000		
		2550 FUNDO DE ARTE E CULT. DO EST. DE GO	8.589.000		

PROGRAMA: 1027 ESPORTE TRANSFORMANDO VIDAS

OBJETIVO	TOTAL	ORGÃO GESTOR
Atendimento de demandas da sociedade por meio de programas e políticas públicas conforme Plano Plurianual 2020-2023.	52.022.000	9999 - TODOS OS ÓRGÃOS E ENTIDADES

AÇÃO	TÍTULO	UNIDADE ORÇAMENTÁRIA EXECUTORA	VALOR	RESUMO DA AÇÃO	
2103	ESPORTE E LAZER PARA TODOS	2601 GABINETE SECRETÁRIO ESTADO ESPORTE LAZER	9.249.000	2103	9.249.000
2207	ESPORTE COM ALCANCE DE PESSOAS EM SITUAÇÃO DE VULNERABILIDADE SOCIAL	2601 GABINETE SECRETÁRIO ESTADO ESPORTE LAZER	10.500.000	2207	10.500.000
2208	PRÓ-ATLETA COM ALCANCE DE PESSOAS EM SITUAÇÃO DE VULNERABILIDADE SOCIAL	2601 GABINETE SECRETÁRIO ESTADO ESPORTE LAZER	3.000.000	2208	3.000.000
2209	PROJETO LA LIGA COM ALCANCE DE PESSOAS EM SITUAÇÃO DE VULNERABILIDADE SOCIAL	2601 GABINETE SECRETÁRIO ESTADO ESPORTE LAZER	2.000.000	2209	2.000.000
2210	PROJETO PRÁTICAS SAUDÁVEIS E PARADESPORTO COM ALCANCE DE PESSOAS EM SITUAÇÃO DE VULNERABILIDADE SOCIAL	2601 GABINETE SECRETÁRIO ESTADO ESPORTE LAZER	1.000.000	2210	1.000.000
2279	CONSTRUÇÃO, REFORMA, AMPLIAÇÃO E MODERNIZAÇÃO DE ESTÁDIOS, PRAÇAS ESPORTIVAS E GINÁSIOS	2601 GABINETE SECRETÁRIO ESTADO ESPORTE LAZER	14.584.000	2279	14.584.000
2280	MANUTENÇÃO DE ESTÁDIOS, PRAÇAS ESPORTIVAS E GINÁSIOS	2601 GABINETE SECRETÁRIO ESTADO ESPORTE LAZER	14.584.000	2280	11.689.000

DEMONSTRATIVO DOS PROGRAMAS E SEUS OBJETIVOS POR AÇÕES, PRODUTOS, METAS, VALORES E ÓRGÃOS EXECUTORES

R\$ 1,00

RECURSOS DE TODAS AS FONTES

PROGRAMA: 1027 ESPORTE TRANSFORMANDO VIDAS

AÇÃO	TÍTULO	UNIDADE ORÇAMENTÁRIA EXECUTORA	VALOR	RESUMO DA AÇÃO	
		2601 GABINETE SECRETÁRIO ESTADO ESPORTE LAZER	11.689.000		

PROGRAMA: 1028 MAIS TURISMO

OBJETIVO	TOTAL	ORGÃO GESTOR
Atendimento de demandas da sociedade por meio de programas e políticas públicas conforme Plano Plurianual 2020-2023.	9.175.000	9999 - TODOS OS ÓRGÃOS E ENTIDADES

AÇÃO	TÍTULO	UNIDADE ORÇAMENTÁRIA EXECUTORA	VALOR	RESUMO DA AÇÃO	
2108	ESTUDO E QUALIFICAÇÃO			2108	537.000
		3361 AGÊNCIA ESTADUAL DE TURISMO	537.000		
2111	SUSTENTABILIDADE, ACESSIBILIDADE, INFRAESTRUTURA E TURISMO RESPONSÁVEL			2111	8.638.000
		3361 AGÊNCIA ESTADUAL DE TURISMO	8.638.000		

PROGRAMA: 1030 GESTÃO PENITENCIÁRIA MODERNA

OBJETIVO	TOTAL	ORGÃO GESTOR
Atendimento de demandas da sociedade por meio de programas e políticas públicas conforme Plano Plurianual 2020-2023.	179.644.000	9999 - TODOS OS ÓRGÃOS E ENTIDADES

AÇÃO	TÍTULO	UNIDADE ORÇAMENTÁRIA EXECUTORA	VALOR	RESUMO DA AÇÃO	
2112	GESTÃO DA CUSTÓDIA PRISIONAL E PROMOÇÃO DA RESSOCIALIZAÇÃO			2112	103.137.000
		2906 DIR GERAL DE ADM. PENITENCIÁRIA	97.342.000		
		2951 FUNDO PENITENCIÁRIO ESTADUAL	5.795.000		
2265	REFORMA , AMPLIAÇÃO E MANUTENÇÃO PREDIAL DAS UNIDADES DO SISTEMA PRISIONAL			2265	9.985.000
		2906 DIR GERAL DE ADM. PENITENCIÁRIA	1.500.000		
		2951 FUNDO PENITENCIÁRIO ESTADUAL	8.485.000		
2266	ATENÇÃO AO TRABALHO DAS PESSOAS PRIVADAS DE LIBERDADE			2266	4.000.000
		2906 DIR GERAL DE ADM. PENITENCIÁRIA	4.000.000		
2267	MONITORAMENTO ELETRÔNICO DAS PESSOAS PRIVADAS DE LIBERDADE			2267	12.208.000
		2906 DIR GERAL DE ADM. PENITENCIÁRIA	12.208.000		
2268	APARELHAMENTO E MODERNIZAÇÃO DO SISTEMA PRISIONAL			2268	10.000

DEMONSTRATIVO DOS PROGRAMAS E SEUS OBJETIVOS POR AÇÕES, PRODUTOS, METAS, VALORES E ÓRGÃOS EXECUTORES

R\$ 1,00

RECURSOS DE TODAS AS FONTES

PROGRAMA: 1030 GESTÃO PENITENCIÁRIA MODERNA

AÇÃO	TÍTULO	UNIDADE ORÇAMENTÁRIA EXECUTORA	VALOR	RESUMO DA AÇÃO	
3126	CONSTRUÇÃO DE UNIDADES DO SISTEMA PRISIONAL	2906 DIR GERAL DE ADM. PENITENCIÁRIA	10.000	3126	50.304.000
		2906 DIR GERAL DE ADM. PENITENCIÁRIA	49.990.000		
		2951 FUNDO PENITENCIÁRIO ESTADUAL	314.000		

PROGRAMA: 1031 MODERNIZAÇÃO DO MINISTÉRIO PÚBLICO

OBJETIVO	TOTAL	ORGÃO GESTOR
Atendimento de demandas da sociedade por meio de programas e políticas públicas conforme Plano Plurianual 2020-2023.	100.299.000	9999 - TODOS OS ÓRGÃOS E ENTIDADES

AÇÃO	TÍTULO	UNIDADE ORÇAMENTÁRIA EXECUTORA	VALOR	RESUMO DA AÇÃO	
2113	PROMOÇÃO DA MELHORIA DA ESTRUTURA DO MINISTÉRIO PÚBLICO	0701 GAB. DO PROCURADOR GERAL DE JUSTICA	85.000.000	2113	100.299.000
		0750 FUNDO ESP. DE MODERN. DO MINIST PUBLICO	15.299.000		

PROGRAMA: 1032 MORADIA COMO BASE DA CIDADANIA

OBJETIVO	TOTAL	ORGÃO GESTOR
Atendimento de demandas da sociedade por meio de programas e políticas públicas conforme Plano Plurianual 2020-2023.	272.665.000	9999 - TODOS OS ÓRGÃOS E ENTIDADES

AÇÃO	TÍTULO	UNIDADE ORÇAMENTÁRIA EXECUTORA	VALOR	RESUMO DA AÇÃO	
2114	EQUIPAMENTOS COMUNITÁRIOS	4094 AGÊNCIA GOIANA DE HABITACAO S/A	4.131.000	2114	1.377.000
2116	HABITAÇÃO DE INTERESSE SOCIAL	4094 AGÊNCIA GOIANA DE HABITACAO S/A	16.437.000	2116	16.437.000
		4094 AGÊNCIA GOIANA DE HABITACAO S/A	16.437.000		
2117	MORAR BEM GOIÁS	4001 GAB. CHEFE DA SECRETARIA-GERAL DA GOV.	291.000	2117	291.000
2178	MORADIA LEGAL (REGULARIZAÇÃO FUNDIÁRIA DE HABITAÇÕES DE INTERESSE SOCIAL)	4094 AGÊNCIA GOIANA DE HABITACAO S/A	2.000.000	2178	2.000.000
2248	PRA TER ONDE MORAR - AUXÍLIO-MORADIA			2248	170.558.000

DEMONSTRATIVO DOS PROGRAMAS E SEUS OBJETIVOS POR AÇÕES, PRODUTOS, METAS, VALORES E ÓRGÃOS EXECUTORES

R\$ 1,00

RECURSOS DE TODAS AS FONTES

PROGRAMA: 1032 MORADIA COMO BASE DA CIDADANIA

AÇÃO	TÍTULO	UNIDADE ORÇAMENTÁRIA EXECUTORA	VALOR	RESUMO DA AÇÃO	
3019	PUBLICIZAÇÃO DAS AÇÕES DO GOVERNO	4094 AGÊNCIA GOIANA DE HABITACAO S/A	170.558.000	3019	10.000
		4094 AGÊNCIA GOIANA DE HABITACAO S/A	10.000	3070	9.118.000
3070	CONS. DE HABITAÇÕES DE INTERESSE SOCIAL PARA VULNERÁVEIS NOS MUNICÍPIOS DA REGIÃO NORTE, NORDESTE E NOROESTE	4094 AGÊNCIA GOIANA DE HABITACAO S/A	9.118.000	3071	10.020.000
3071	CONS. DE HABITAÇÕES DE INTE. SOCIAL PARA VULNERÁVEIS NOS MUN. DA REGIÃO METRO. DE GOIÂNIA, OESTE E CENTRO	4094 AGÊNCIA GOIANA DE HABITACAO S/A	10.020.000	3072	8.194.000
3072	CONS. DE HABITAÇÕES DE INTE. SOCIAL PARA VUL. NOS MUN. DA REGIÃO INT. DE DESEN. DO DISTRITO FEDERAL E ENTORNO	4094 AGÊNCIA GOIANA DE HABITACAO S/A	8.194.000	3073	46.982.000
3073	REFORMA DE HABITAÇÕES DE INTERESSE SOCIAL NAS REGIÕES DE PLANEJAMENTO DO ESTADO DE GOIÁS	4094 AGÊNCIA GOIANA DE HABITACAO S/A	46.982.000	3079	7.668.000
3079	CONSTRUÇÃO DE HABITAÇÕES DE INTERESSE SOCIAL NOS MUNICÍPIOS DA REGIÃO SUL, SUDESTE E SUDOESTE	4094 AGÊNCIA GOIANA DE HABITACAO S/A	7.668.000	3119	10.000
3119	PUBLICIDADE DE UTILIDADE PÚBLICA	4094 AGÊNCIA GOIANA DE HABITACAO S/A	10.000		

PROGRAMA: 1033 MUNICIPIOS TRANSFORMANDO GOIÁS

OBJETIVO	TOTAL	ORGÃO GESTOR			
Atendimento de demandas da sociedade por meio de programas e políticas públicas conforme Plano Plurianual 2020-2023.	116.158.000	9999 - TODOS OS ÓRGÃOS E ENTIDADES			
AÇÃO	TÍTULO	UNIDADE ORÇAMENTÁRIA EXECUTORA	VALOR	RESUMO DA AÇÃO	
2118	CELEBRAÇÃO DE CONVÊNIOS COM MUNICÍPIOS	1901 GABINETE DO SECRETÁRIO DO GOVERNO	40.000	2118	40.000
3142	PROJETOS E ATIVIDADES DECORRENTES DE EMENDAS PARLAMENTARES IMPOSITIVAS - LOA 2023	1901 GABINETE DO SECRETÁRIO DO GOVERNO	116.118.000	3142	116.118.000

DEMONSTRATIVO DOS PROGRAMAS E SEUS OBJETIVOS POR AÇÕES, PRODUTOS, METAS, VALORES E ÓRGÃOS EXECUTORES

R\$ 1,00

RECURSOS DE TODAS AS FONTES

PROGRAMA: 1033 MUNICIPIOS TRANSFORMANDO GOIÁS

AÇÃO	TÍTULO	UNIDADE ORÇAMENTÁRIA EXECUTORA	VALOR	RESUMO DA AÇÃO
------	--------	--------------------------------	-------	----------------

PROGRAMA: 1034 NOVA CHANCE AOS JOVENS

OBJETIVO	TOTAL	ORGÃO GESTOR
Atendimento de demandas da sociedade por meio de programas e políticas públicas conforme Plano Plurianual 2020-2023.	48.250.000	9999 - TODOS OS ÓRGÃOS E ENTIDADES

AÇÃO	TÍTULO	UNIDADE ORÇAMENTÁRIA EXECUTORA	VALOR	RESUMO DA AÇÃO
2119	AÇÃO DE INTEGRAÇÃO DO ADOLESCENTE EM CUMPRIMENTO DE MEDIDA SOCIOEDUCATIVA	3001 GAB DO SECRET ESTAD DESENVOL SOCI.	170.000	2119 170.000
2198	MANUTENÇÃO DOS CENTROS DE ATENDIMENTO SOCIOEDUCATIVO - CASE	3001 GAB DO SECRET ESTAD DESENVOL SOCI.	10.000	2198 30.010.000
		3052 FUNDO EST. DA CRIANCA E DO ADOLESCENTE	30.000.000	
3041	CONSTRUÇÃO E REFORMA DE CENTROS DE ATENDIMENTO SOCIOEDUCATIVO	3001 GAB DO SECRET ESTAD DESENVOL SOCI.	60.000	3041 60.000
3075	IMPLANTAÇÃO DE CENTRO DE ATENDIMENTO SOCIOEDUCATIVO - CASE	3001 GAB DO SECRET ESTAD DESENVOL SOCI.	10.000	3075 18.010.000
		3052 FUNDO EST. DA CRIANCA E DO ADOLESCENTE	18.000.000	

PROGRAMA: 1035 O AGRO É DE TODOS

OBJETIVO	TOTAL	ORGÃO GESTOR
Atendimento de demandas da sociedade por meio de programas e políticas públicas conforme Plano Plurianual 2020-2023.	39.845.000	9999 - TODOS OS ÓRGÃOS E ENTIDADES

AÇÃO	TÍTULO	UNIDADE ORÇAMENTÁRIA EXECUTORA	VALOR	RESUMO DA AÇÃO
2120	REGULARIZAÇÃO FUNDIÁRIA	1451 FUNPROGE	183.000	2120 183.000
2121	PROMOVER A SANIDADE ANIMAL, VEGETAL E SAÚDE PÚBLICA	3261 AG. GOIANA DE DEFESA AGROPECUÁRIA	8.633.000	2121 8.633.000
2122	ASSISTENCIA TÉCNICA E QUALIFICAÇÃO PARA AUMENTO DO EMPREGO E RENDA NO SETOR AGROPECUÁRIO			2122 4.383.000

DEMONSTRATIVO DOS PROGRAMAS E SEUS OBJETIVOS POR AÇÕES, PRODUTOS, METAS, VALORES E ÓRGÃOS EXECUTORES

R\$ 1,00

RECURSOS DE TODAS AS FONTES

PROGRAMA: 1035 O AGRO É DE TODOS

AÇÃO	TÍTULO	UNIDADE ORÇAMENTÁRIA EXECUTORA	VALOR	RESUMO DA AÇÃO	
2123	DESENVOLVIMENTO DE PESQUISAS, ANÁLISE E RECOMENDAÇÕES TECNOLÓGICAS	3262 EMATER	4.383.000	2123	889.000
2124	MODERNIZAÇÃO E INOVAÇÃO DA ESTRUTURAÇÃO FÍSICA E DE RECURSOS	3262 EMATER	889.000	2124	86.000
2189	FOMENTO À AGRICULTURA FAMILIAR E AO ABASTECIMENTO COM ALCANCE DE FAMÍLIAS EM SITUAÇÃO DE VULNERABILIDADE SOCIAL	3262 EMATER	86.000	2189	5.480.000
2247	ALIMENTA GOIÁS - PROGRAMA DE AQUISIÇÃO DE ALIMENTOS	3201 GAB DO SECRE ESTA AGRI, PEC E ABAS.	5.480.000	2247	12.000.000
3042	GOIÁS RURAL SUSTENTÁVEL E EMPREENDEDOR	3201 GAB DO SECRE ESTA AGRI, PEC E ABAS.	12.000.000	3042	8.191.000
		3201 GAB DO SECRE ESTA AGRI, PEC E ABAS.	8.191.000		

PROGRAMA: 1036 TRÂNSITO SEGURO

OBJETIVO	TOTAL	ORGÃO GESTOR		
Atendimento de demandas da sociedade por meio de programas e políticas públicas conforme Plano Plurianual 2020-2023.	177.587.000	9999 - TODOS OS ÓRGÃOS E ENTIDADES		

AÇÃO	TÍTULO	UNIDADE ORÇAMENTÁRIA EXECUTORA	VALOR	RESUMO DA AÇÃO	
2126	CONSTRUÇÃO, REFORMA, ESTRUTURAÇÃO E MODERNIZAÇÃO DA INFRAESTRUTURA DO DETRAN E MOBILIDADE URBANA	2961 DEPARTAMENTO ESTADUAL DE TRÂNSITO	89.548.000	2126	89.548.000
2127	EXCELÊNCIA NO ATENDIMENTO E TRÂNSITO SEGURO	2961 DEPARTAMENTO ESTADUAL DE TRÂNSITO	88.039.000	2127	88.039.000

DEMONSTRATIVO DOS PROGRAMAS E SEUS OBJETIVOS POR AÇÕES, PRODUTOS, METAS, VALORES E ÓRGÃOS EXECUTORES

R\$ 1,00

RECURSOS DE TODAS AS FONTES

PROGRAMA: 1037 POLÍTICAS PÚBLICAS DE ACESSO À JUSTIÇA INTEGRAL E GRATUITA AOS NECESSITADOS

OBJETIVO		TOTAL	ORGÃO GESTOR		
Atendimento de demandas da sociedade por meio de programas e políticas públicas conforme Plano Plurianual 2020-2023.		33.190.000	9999 - TODOS OS ÓRGÃOS E ENTIDADES		
AÇÃO	TÍTULO	UNIDADE ORÇAMENTÁRIA EXECUTORA		VALOR	RESUMO DA AÇÃO
2128	CAPACITAÇÃO DE MEMBROS, SERVIDORES E CIDADÃOS POR MEIO DA ESCOLA SUPERIOR DA DEFENSORIA PÚBLICA	0801 GAB. DO DEF. PÚBLICO GERAL DO ESTADO	680.000	2128	944.000
		0850 FUNDO DE MAN. E REAP. DA DEF. PÚBL. DO ES	264.000		
2129	EXPANSÃO E ESTRUTURAÇÃO DA DEFENSORIA PÚBLICA	0801 GAB. DO DEF. PÚBLICO GERAL DO ESTADO	5.523.000	2129	11.735.000
		0850 FUNDO DE MAN. E REAP. DA DEF. PÚBL. DO ES	6.212.000		
2130	MODERNIZAÇÃO DA DEFENSORIA PÚBLICA ATRAVÉS DA TECNOLOGIA DA INFORMAÇÃO	0801 GAB. DO DEF. PÚBLICO GERAL DO ESTADO	7.148.000	2130	20.511.000
		0850 FUNDO DE MAN. E REAP. DA DEF. PÚBL. DO ES	13.363.000		

PROGRAMA: 1038 PROFISSIONAIS TRANSFORMANDO GOIÁS

OBJETIVO		TOTAL	ORGÃO GESTOR		
Atendimento de demandas da sociedade por meio de programas e políticas públicas conforme Plano Plurianual 2020-2023.		121.196.000	9999 - TODOS OS ÓRGÃOS E ENTIDADES		
AÇÃO	TÍTULO	UNIDADE ORÇAMENTÁRIA EXECUTORA		VALOR	RESUMO DA AÇÃO
2132	ESCOLA DO FUTURO ARTICULADA E INTEGRADA COM OS ECOSISTEMAS DE EDUCAÇÃO E INOVAÇÃO	3101 GAB. SEC. ESTA DE DESENV E INOV.	132.296.000	2132	66.148.000
2190	ESCOLA DO FUTURO - CAPACITAÇÃO PROFISSIONAL DE PESSOAS VULNERÁVEIS	3101 GAB. SEC. ESTA DE DESENV E INOV.	15.585.000	2190	15.585.000
2191	INTERNET BANDA LARGA PARA INCLUSÃO DIGITAL, FORMAÇÃO PROFISSIONAL E GERAÇÃO DE RENDA	3101 GAB. SEC. ESTA DE DESENV E INOV.	908.000	2191	908.000
2192	BOLSA ARTISTA	3101 GAB. SEC. ESTA DE DESENV E INOV.	1.968.000	2192	1.968.000

DEMONSTRATIVO DOS PROGRAMAS E SEUS OBJETIVOS POR AÇÕES, PRODUTOS, METAS, VALORES E ÓRGÃOS EXECUTORES

R\$ 1,00

RECURSOS DE TODAS AS FONTES

PROGRAMA: 1038 PROFISSIONAIS TRANSFORMANDO GOIÁS

AÇÃO	TÍTULO	UNIDADE ORÇAMENTÁRIA EXECUTORA	VALOR	RESUMO DA AÇÃO	
2234	AÇÕES DE EXTENSÃO UNIVERSITÁRIA	3162 UNIVERSIDADE ESTADUAL DE GOIAS	1.424.000	2234	1.424.000
2235	DESENVOLVIMENTO DA PESQUISA UNIVERSITÁRIA	3162 UNIVERSIDADE ESTADUAL DE GOIAS	4.350.000	2235	4.350.000
2236	CONCESSÃO DE BOLSA E AUXÍLIO FINANCEIRO A ESTUDANTES DE GRADUAÇÃO	3162 UNIVERSIDADE ESTADUAL DE GOIAS	6.859.000	2236	6.859.000
2237	CONCESSÃO DE BOLSA E AUXÍLIO FINANCEIRO A ESTUDANTES DE PÓS-GRADUAÇÃO	3162 UNIVERSIDADE ESTADUAL DE GOIAS	1.481.000	2237	1.481.000
2238	CONCESSÃO DE BOLSA E AUXÍLIO FINANCEIRO A DOCENTES	3162 UNIVERSIDADE ESTADUAL DE GOIAS	4.104.000	2238	4.104.000
2241	QUALIFICAÇÃO PROFISSIONAL PARA O TRABALHADOR	4201 GAB. SEC. ESTADO DA RETOMADA	110.000	2241	190.000
		4250 FUNDO ESTADUAL DO TRABALHO	80.000		
2242	MANUTENÇÃO DAS UNIDADES OPERACIONAIS DO SISTEMA PÚBLICO DE EMPREGO E RENDA	4201 GAB. SEC. ESTADO DA RETOMADA	300.000	2242	1.280.000
		4250 FUNDO ESTADUAL DO TRABALHO	980.000		
3105	RECONSTRUÇÃO DA INFRAESTRUTURA FÍSICA DA UEG	3162 UNIVERSIDADE ESTADUAL DE GOIAS	3.040.000	3105	3.040.000
3106	INVESTIMENTOS E MANUTENÇÃO DE CURSOS DE PÓS-GRADUAÇÃO LATO E STRICTO SENSU	3162 UNIVERSIDADE ESTADUAL DE GOIAS	10.000	3106	10.000
3107	INVESTIMENTOS E MANUTENÇÃO DE CURSOS DE GRADUAÇÃO SUPERIOR PRESENCIAL E À DISTÂNCIA	3162 UNIVERSIDADE ESTADUAL DE GOIAS	440.000	3107	440.000
3108	INVESTIMENTOS E MANUTENÇÃO EM EQUIP LABORATORIAIS E INSTRUMENTOS PARA O DESEN DO ENSINO, PESQUISA E EXTENSÃO	3162 UNIVERSIDADE ESTADUAL DE GOIAS	9.966.000	3108	9.966.000
3109	AMPLIAÇÃO E RENOVAÇÃO DO ACERVO BIBLIOGRÁFICO	3162 UNIVERSIDADE ESTADUAL DE GOIAS	300.000	3109	300.000

DEMONSTRATIVO DOS PROGRAMAS E SEUS OBJETIVOS POR AÇÕES, PRODUTOS, METAS, VALORES E ÓRGÃOS EXECUTORES

R\$ 1,00

RECURSOS DE TODAS AS FONTES

PROGRAMA: 1038 PROFISSIONAIS TRANSFORMANDO GOIÁS

AÇÃO	TÍTULO	UNIDADE ORÇAMENTÁRIA EXECUTORA	VALOR	RESUMO DA AÇÃO	
3110	APOIO A PROJETOS DE EMPREENDEDORISMO E INOVAÇÃO	3162 UNIVERSIDADE ESTADUAL DE GOIAS	300.000	3110	28.000
3140	PROJETOS E ATIVIDADES NA ÁREA DA EDUCAÇÃO (UEG), DECORRENTES DE EMENDAS PARLAMENTARES IMPOSITIVAS - LOA 2023	3162 UNIVERSIDADE ESTADUAL DE GOIAS	28.000	3140	3.115.000
		3162 UNIVERSIDADE ESTADUAL DE GOIAS	3.115.000		

PROGRAMA: 1039 PROTEÇÃO AOS DIREITOS

OBJETIVO	TOTAL	ORGÃO GESTOR
Atendimento de demandas da sociedade por meio de programas e políticas públicas conforme Plano Plurianual 2020-2023.	5.060.000	9999 - TODOS OS ÓRGÃOS E ENTIDADES

AÇÃO	TÍTULO	UNIDADE ORÇAMENTÁRIA EXECUTORA	VALOR	RESUMO DA AÇÃO	
2134	ASSISTÊNCIA JURÍDICA JUDICIAL E EXTRAJUDICIAL	1950 FUNDO ESP. PAG. ADVOG. DATIVOS/S. A. J.	5.000.000	2134	5.000.000
2135	MODERNIZAÇÃO E AGILIZAÇÃO NO ATENDIMENTO AOS CONSUMIDORES	2952 FUNDO EST. PROT. E DEF. DO CONSUMIDOR	60.000	2135	60.000

PROGRAMA: 1040 ASSISTÊNCIA SOCIAL E PROMOÇÃO DA CIDADANIA

OBJETIVO	TOTAL	ORGÃO GESTOR
Atendimento de demandas da sociedade por meio de programas e políticas públicas conforme Plano Plurianual 2020-2023.	600.376.000	9999 - TODOS OS ÓRGÃOS E ENTIDADES

AÇÃO	TÍTULO	UNIDADE ORÇAMENTÁRIA EXECUTORA	VALOR	RESUMO DA AÇÃO	
2137	AÇÕES INTEGRADAS DE PROMOÇÃO À CIDADANIA	3051 FUNDO ESTADUAL DE ASSISTÊNCIA SOCIAL	218.000	2137	218.000
2138	APRIMORAMENTO DA GESTÃO DO SISTEMA ÚNICO DE ASSISTÊNCIA SOCIAL	3051 FUNDO ESTADUAL DE ASSISTÊNCIA SOCIAL	146.000	2138	146.000
2187	RESTAURANTE DO BEM	1802 ENCARGOS GERAIS DO ESTADO / SEAD	47.362.000	2187	47.362.000
2188	PROJETOS SOCIAIS A CARGO DE ORGANIZAÇÕES SOCIAIS			2188	108.382.000

DEMONSTRATIVO DOS PROGRAMAS E SEUS OBJETIVOS POR AÇÕES, PRODUTOS, METAS, VALORES E ÓRGÃOS EXECUTORES

R\$ 1,00

RECURSOS DE TODAS AS FONTES

PROGRAMA: 1040 ASSISTÊNCIA SOCIAL E PROMOÇÃO DA CIDADANIA

AÇÃO	TÍTULO	UNIDADE ORÇAMENTÁRIA EXECUTORA	VALOR	RESUMO DA AÇÃO	
		1802 ENCARGOS GERAIS DO ESTADO / SEAD	108.382.000		
2199	SEGURANÇA ALIMENTAR E NUTRICIONAL			2199	36.010.000
		3001 GAB DO SECRET ESTAD DESENVOL SOCI.	10.000		
		3051 FUNDO ESTADUAL DE ASSISTÊNCIA SOCIAL	36.000.000		
2201	MANUTENÇÃO DA CASA DO IDOSO			2201	5.090.000
		3001 GAB DO SECRET ESTAD DESENVOL SOCI.	90.000		
		3055 FUNDO EST. DA PESSOA IDOSA	5.000.000		
2202	CUSTEIO DAS DESPESAS DE ENTIDADES SOCIAIS SEM FINS LUCRATIVOS			2202	42.010.000
		3001 GAB DO SECRET ESTAD DESENVOL SOCI.	10.000		
		3051 FUNDO ESTADUAL DE ASSISTÊNCIA SOCIAL	42.000.000		
2203	ARTICULAÇÃO E FORMULAÇÃO DE POLÍTICAS PÚBLICAS PARA A JUVENTUDE EM PARCERIA COM A UNESCO			2203	2.710.000
		3001 GAB DO SECRET ESTAD DESENVOL SOCI.	10.000		
		3051 FUNDO ESTADUAL DE ASSISTÊNCIA SOCIAL	2.700.000		
2205	PROJETOS DE RENDA COMPLEMENTAR NO ÂMBITO DO GOIÁS SOCIAL			2205	1.010.000
		3001 GAB DO SECRET ESTAD DESENVOL SOCI.	10.000		
		3051 FUNDO ESTADUAL DE ASSISTÊNCIA SOCIAL	1.000.000		
2249	PROMOÇÃO DA DIGNIDADE MENSTRUAL DA MULHER - SEDUC			2249	3.078.000
		2401 GAB. SECR. EST. EDUCAÇÃO	3.078.000		
2254	PROMOÇÃO DA DIGNIDADE MENSTRUAL DA MULHER - SEDS			2254	600.000
		3001 GAB DO SECRET ESTAD DESENVOL SOCI.	600.000		
2311	CONCESSÃO DE CRÉDITO SOCIAL			2311	20.000.000
		3051 FUNDO ESTADUAL DE ASSISTÊNCIA SOCIAL	20.000.000		
2312	TRANSFERÊNCIA DE RENDA COMPLEMENTAR - MÃES DE GOIÁS			2312	330.000.000
		3051 FUNDO ESTADUAL DE ASSISTÊNCIA SOCIAL	330.000.000		
3045	SEGURANÇA ALIMENTAR E NUTRICIONAL			3045	3.560.000
		3201 GAB DO SECRE ESTA AGRI, PEC E ABAS.	3.560.000		
3113	IMPLANTAÇÃO DO CENTRO DE REFERÊNCIA PARA O ATENDIMENTO À MIGRANTES, REFUGIADOS E APÁTRIDAS			3113	100.000

DEMONSTRATIVO DOS PROGRAMAS E SEUS OBJETIVOS POR AÇÕES, PRODUTOS, METAS, VALORES E ÓRGÃOS EXECUTORES

R\$ 1,00

RECURSOS DE TODAS AS FONTES

PROGRAMA: 1040 ASSISTÊNCIA SOCIAL E PROMOÇÃO DA CIDADANIA

AÇÃO	TÍTULO	UNIDADE ORÇAMENTÁRIA EXECUTORA	VALOR	RESUMO DA AÇÃO	
3114	IMPLANTAÇÃO DO CENTRO DE REFERÊNCIA PARA O ATENDIMENTO À POPULAÇÃO EM SITUAÇÃO DE RUA	3051 FUNDO ESTADUAL DE ASSISTÊNCIA SOCIAL	100.000	3114	100.000
		3051 FUNDO ESTADUAL DE ASSISTÊNCIA SOCIAL	100.000		

PROGRAMA: 1041 ROTAS DA PRODUÇÃO E DO TURISMO

OBJETIVO	TOTAL	ORGÃO GESTOR
Atendimento de demandas da sociedade por meio de programas e políticas públicas conforme Plano Plurianual 2020-2023.	720.843.000	9999 - TODOS OS ÓRGÃOS E ENTIDADES

AÇÃO	TÍTULO	UNIDADE ORÇAMENTÁRIA EXECUTORA	VALOR	RESUMO DA AÇÃO	
2230	GOIÁS EM MOVIMENTO - MANUTENÇÃO DE AERÓDROMOS	4063 AGÊNCIA GOIANA INFRAESTR E TRANSPORTES	17.470.000	2230	17.470.000
2231	SEGURANÇA E FISCALIZAÇÃO RODOVIÁRIA	4063 AGÊNCIA GOIANA INFRAESTR E TRANSPORTES	33.970.000	2231	34.000.000
		4080 FUNDO CONSTITUCIONAL DE TRANSPORTES	30.000		
2232	CAMPANHA EDUCATIVA DE TRÂNSITO	4063 AGÊNCIA GOIANA INFRAESTR E TRANSPORTES	50.000	2232	50.000
2233	MANUTENÇÃO DA FROTA PARA FISCALIZAÇÃO RODOVIÁRIA	4063 AGÊNCIA GOIANA INFRAESTR E TRANSPORTES	15.449.000	2233	15.449.000
3098	GOIÁS EM MOVIMENTO - MUNICÍPIOS (VIAS URBANAS ASFALTADAS)	4063 AGÊNCIA GOIANA INFRAESTR E TRANSPORTES	53.011.000	3098	53.011.000
3100	GOIÁS EM MOVIMENTO - PAVIMENTAÇÃO DE RODOVIA	4063 AGÊNCIA GOIANA INFRAESTR E TRANSPORTES	79.887.000	3100	79.897.000
		4080 FUNDO CONSTITUCIONAL DE TRANSPORTES	10.000		
3101	GOIÁS EM MOVIMENTO - RECONSTRUÇÃO DE RODOVIA	4063 AGÊNCIA GOIANA INFRAESTR E TRANSPORTES	12.260.000	3101	12.270.000
		4080 FUNDO CONSTITUCIONAL DE TRANSPORTES	10.000		
3102	GOIÁS EM MOVIMENTO - MANUTEÇÃO DE RODOVIA	4063 AGÊNCIA GOIANA INFRAESTR E TRANSPORTES	183.566.000	3102	465.421.000

DEMONSTRATIVO DOS PROGRAMAS E SEUS OBJETIVOS POR AÇÕES, PRODUTOS, METAS, VALORES E ÓRGÃOS EXECUTORES

R\$ 1,00

RECURSOS DE TODAS AS FONTES

PROGRAMA: 1041 ROTAS DA PRODUÇÃO E DO TURISMO

AÇÃO	TÍTULO	UNIDADE ORÇAMENTÁRIA EXECUTORA	VALOR	RESUMO DA AÇÃO	
3103	GOIÁS EM MOVIMENTO - CONSTRUÇÃO DE PONTES	4080 FUNDO CONSTITUCIONAL DE TRANSPORTES	281.855.000	3103	7.275.000
3104	GOIÁS EM MOVIMENTO - CONSERVAÇÃO DE SINALIZAÇÃO VIÁRIA	4063 AGÊNCIA GOIANA INFRAESTR E TRANSPORTES	7.275.000	3104	36.000.000
		4063 AGÊNCIA GOIANA INFRAESTR E TRANSPORTES	36.000.000		

PROGRAMA: 1042 SANEAMENTO E SUSTENTABILIDADE

OBJETIVO	TOTAL	ORGÃO GESTOR
Atendimento de demandas da sociedade por meio de programas e políticas públicas conforme Plano Plurianual 2020-2023.	380.000	9999 - TODOS OS ÓRGÃOS E ENTIDADES

AÇÃO	TÍTULO	UNIDADE ORÇAMENTÁRIA EXECUTORA	VALOR	RESUMO DA AÇÃO	
2260	GESTÃO DE RESÍDUOS SÓLIDOS EM ÁREA RURAL	2101 GAB SEC EST MEIO AMBI DESE SUSTEN.	30.000	2260	110.000
		2153 FUNDO ESTADUAL DO MEIO AMBIENTE - FEMA	80.000		
2261	GESTÃO DO ESGOTAMENTO SANITÁRIO NOS MUNICÍPIOS GOIANOS EM ÁREA RURAL	2101 GAB SEC EST MEIO AMBI DESE SUSTEN.	30.000	2261	90.000
		2153 FUNDO ESTADUAL DO MEIO AMBIENTE - FEMA	60.000		
2262	GESTÃO DE RESÍDUOS SÓLIDOS EM ÁREA URBANA	2101 GAB SEC EST MEIO AMBI DESE SUSTEN.	30.000	2262	90.000
		2153 FUNDO ESTADUAL DO MEIO AMBIENTE - FEMA	60.000		
2263	GESTÃO DO ESGOTAMENTO SANITÁRIO NOS MUNICÍPIOS GOIANOS EM ÁREA URBANA	2101 GAB SEC EST MEIO AMBI DESE SUSTEN.	30.000	2263	90.000
		2153 FUNDO ESTADUAL DO MEIO AMBIENTE - FEMA	60.000		

DEMONSTRATIVO DOS PROGRAMAS E SEUS OBJETIVOS POR AÇÕES, PRODUTOS, METAS, VALORES E ÓRGÃOS EXECUTORES

R\$ 1,00

RECURSOS DE TODAS AS FONTES

PROGRAMA: 1043 SAÚDE INTEGRAL

OBJETIVO		TOTAL	ORGÃO GESTOR		
Atendimento de demandas da sociedade por meio de programas e políticas públicas conforme Plano Plurianual 2020-2023.		3.749.258.000	9999 - TODOS OS ÓRGÃOS E ENTIDADES		
AÇÃO	TÍTULO	UNIDADE ORÇAMENTÁRIA EXECUTORA		VALOR	RESUMO DA AÇÃO
2147	AMPLIAÇÃO E FORTALECIMENTO DAS AÇÕES LABORATORIAIS DE INTERESSE DE SAÚDE PÚBLICA	2850 FUNDO ESTADUAL DE SAÚDE - FES		14.673.000	2147 14.673.000
2148	ATENÇÃO À SAÚDE DE MÉDIA E ALTA COMPLEXIDADE	2850 FUNDO ESTADUAL DE SAÚDE - FES		371.570.000	2148 371.570.000
2149	ATENDIMENTO ASSISTENCIAL EM SAÚDE	2850 FUNDO ESTADUAL DE SAÚDE - FES		2.663.652.000	2149 2.663.652.000
2150	CAPTAÇÃO DE ÓRGÃOS E TECIDOS PARA TRANSPLANTES	2850 FUNDO ESTADUAL DE SAÚDE - FES		60.000	2150 60.000
2151	CONSTRUÇÃO, REFORMA, AMPLIAÇÃO, ESTRUTURAÇÃO E MANUTENÇÃO DAS UNIDADES DA SES	2850 FUNDO ESTADUAL DE SAÚDE - FES		87.209.000	2151 87.209.000
2153	FORMAÇÃO, APERFEIÇOAMENTO E APRIMORAMENTO DE PESSOAL PARA O SUS	2801 GABINETE DO SECRETARIO DA SAUDE		479.000	2153 663.000
		2850 FUNDO ESTADUAL DE SAÚDE - FES		184.000	
2154	IMPLEMENTAÇÃO DA POLÍTICA ALIMENTAR E NUTRICIONAL	2850 FUNDO ESTADUAL DE SAÚDE - FES		160.000	2154 160.000
2155	PREVENÇÃO, PROTEÇÃO E INTEGRAÇÃO AO DEPENDENTE QUÍMICO	2801 GABINETE DO SECRETARIO DA SAUDE		3.290.000	2155 4.578.000
		2850 FUNDO ESTADUAL DE SAÚDE - FES		1.288.000	
2156	VIGILÂNCIA EPIDEMIOLÓGICA E CONTROLE DE DOENÇAS E AGRAVOS	2850 FUNDO ESTADUAL DE SAÚDE - FES		23.300.000	2156 23.300.000
2157	IQUEGO EM AÇÃO	2890 IND. QUIMICA DO ESTADO DE GOIAS		14.479.000	2157 14.479.000
2167	ESTRATÉGIAS DE IMPLANTAÇÃO E IMPLEMENT. AO ENFRENTAMENTO DO NOVO CORONAVÍRUS - APLICAÇÃO DE RECURSOS FEDERAIS				2167 8.410.000

DEMONSTRATIVO DOS PROGRAMAS E SEUS OBJETIVOS POR AÇÕES, PRODUTOS, METAS, VALORES E ÓRGÃOS EXECUTORES

R\$ 1,00

RECURSOS DE TODAS AS FONTES

PROGRAMA: 1043 SAÚDE INTEGRAL

AÇÃO	TÍTULO	UNIDADE ORÇAMENTÁRIA EXECUTORA	VALOR	RESUMO DA AÇÃO	
2168	ESTRATÉGIAS DE IMPLANTAÇÃO E IMPLEMENT. AO ENFRENTAMENTO DO NOVO CORONAVÍRUS - APLICAÇÃO DE RECURSOS ESTADUAIS	2850 FUNDO ESTADUAL DE SAÚDE - FES	8.410.000	2168	20.000
2302	CONSTRUÇÃO, REFORMA, AMPLIAÇÃO, ESTRUTURAÇÃO E MANUTENÇÃO DAS UNIDADES ADMINISTRATIVAS DA SES	2850 FUNDO ESTADUAL DE SAÚDE - FES	20.000	2302	3.941.000
2303	ATENÇÃO À SAÚDE DO DEPENDENTE QUÍMICO	2850 FUNDO ESTADUAL DE SAÚDE - FES	3.941.000	2303	28.238.000
2304	COFINANCIAMENTO DE FARMÁCIA BÁSICA	2801 GABINETE DO SECRETARIO DA SAUDE	10.000	2304	31.237.000
		2850 FUNDO ESTADUAL DE SAÚDE - FES	28.228.000		
2305	COFINANCIAMENTO EM ATENÇÃO BÁSICA AOS MUNICÍPIOS	2850 FUNDO ESTADUAL DE SAÚDE - FES	31.237.000	2305	108.077.000
2306	COFINANCIAMENTO EM MÉDIA E ALTA COMPLEXIDADE NOS MUNICÍPIOS	2850 FUNDO ESTADUAL DE SAÚDE - FES	108.077.000	2306	76.605.000
2307	COFINANCIAMENTO EM VIGILÂNCIA EPIDEMIOLÓGICA	2850 FUNDO ESTADUAL DE SAÚDE - FES	76.605.000	2307	35.719.000
3119	PUBLICIDADE DE UTILIDADE PÚBLICA	2850 FUNDO ESTADUAL DE SAÚDE - FES	35.719.000	3119	6.030.000
		2850 FUNDO ESTADUAL DE SAÚDE - FES	6.030.000		
3137	CONSTRUÇÃO E EQUIPAMENTO DO HOSPITAL ONCOLÓGICO DE GOIÁS (HOSPITAL DO AMOR - GOIÁS)	2850 FUNDO ESTADUAL DE SAÚDE - FES	60.000.000	3137	60.000.000
3141	PROJETOS E ATIVIDADES NA ÁREA DA SAÚDE DECORRENTES DE EMENDAS PARLAMENTARES IMPOSITIVAS - LOA 2023	2850 FUNDO ESTADUAL DE SAÚDE - FES	60.000.000	3141	210.637.000
		2850 FUNDO ESTADUAL DE SAÚDE - FES	210.637.000		

DEMONSTRATIVO DOS PROGRAMAS E SEUS OBJETIVOS POR AÇÕES, PRODUTOS, METAS, VALORES E ÓRGÃOS EXECUTORES

R\$ 1,00

RECURSOS DE TODAS AS FONTES

PROGRAMA: 4100 ENCARGOS DA FOLHA DE PAGAMENTO DOS SERVIDORES PÚBLICOS

OBJETIVO		TOTAL	ORGÃO GESTOR		
Atendimento de demandas da sociedade por meio de programas e políticas públicas conforme Plano Plurianual 2020-2023.		14.527.371.000	9999 - TODOS OS ÓRGÃOS E ENTIDADES		
AÇÃO	TÍTULO	UNIDADE ORÇAMENTÁRIA EXECUTORA		VALOR	RESUMO DA AÇÃO
4101	PESSOAL ATIVO E ENCARGOS SOCIAIS DA ALEGO	0101 GAB. DO PRES. DA ASSEMBLEIA LEGISLATIVA		415.511.000	4101 415.511.000
4115	FOLHA DE PAGAMENTO DE SERVIDORES PÚBLICOS DO TCE	0201 GABINETE DO PRESIDENTE DO T.C.E.		270.583.000	4115 270.583.000
4128	FOLHA DE PAGAMENTO DE SERVIDORES PÚBLICOS DO TCMGO	0301 GAB. PRESIDENTE DO TCM		140.100.000	4128 140.100.000
4139	FOLHA DE PAGAMENTO DE SERVIDORES PÚBLICOS DO TJGO	0401 GAB. DO PRESID. DO TRIBUNAL DE JUSTICA		1.785.637.000	4139 1.785.637.000
4141	FOLHA DE PAGAMENTO DE SERVIDORES PÚBLICOS DO MINISTÉRIO PÚBLICO	0701 GAB. DO PROCURADOR GERAL DE JUSTICA		731.000.000	4141 731.000.000
4142	FOLHA DE PAGAMENTO DE SERVIDORES PÚBLICOS DA DPEGO	0801 GAB. DO DEF. PÚBLICO GERAL DO ESTADO		158.107.000	4142 158.107.000
4144	FOLHA DE PAGAMENTO DE SERVIDORES PÚBLICOS	1101 GAB. DO SEC. DA CASA CIVIL		18.801.000	4144 7.133.161.000
		1201 GAB. SEC. DE ESTADO DE COMUNICAÇÃO		10.126.000	
		1261 AGÊNCIA BRASIL CENTRAL		40.192.000	
		1301 GABINETE DO VICE-GOVERNADOR		11.745.000	
		1401 GAB. DO PROC.-GERAL DO ESTADO		117.914.000	
		1451 FUNPROGE		24.000	
		1501 GAB. DO SECRET. CHEFE DA CGE		59.443.000	
		1601 GAB. DO SECRET. CHEFE DA CASA MILITAR		46.311.000	
		1701 GAB. SEC. DE ESTADO DA ECONOMIA		696.298.000	
		1761 AG. GOIANA DE REG. CONT. E FISC. S.PUBL		29.809.000	
		1762 GOIÁS PREVIDÊNCIA		26.913.000	
		1801 GAB.DO SEC.DE ESTADO DA ADMINISTRAÇÃO		202.852.000	

DEMONSTRATIVO DOS PROGRAMAS E SEUS OBJETIVOS POR AÇÕES, PRODUTOS, METAS, VALORES E ÓRGÃOS EXECUTORES

R\$ 1,00

RECURSOS DE TODAS AS FONTES

PROGRAMA: 4100 ENCARGOS DA FOLHA DE PAGAMENTO DOS SERVIDORES PÚBLICOS

AÇÃO	TÍTULO	UNIDADE ORÇAMENTÁRIA EXECUTORA	VALOR	RESUMO DA AÇÃO
		1861 INST. DE ASSIST. SERV. ESTADO	62.813.000	
		1901 GABINETE DO SECRETÁRIO DO GOVERNO	15.463.000	
		2101 GAB SEC EST MEIO AMBI DESE SUSTEN.	68.029.000	
		2401 GAB. SECR. EST. EDUCAÇÃO	318.941.000	
		2501 GABINETE SECRETÁRIO ESTADO CULTURA	20.686.000	
		2601 GABINETE SECRETÁRIO ESTADO ESPORTE LAZER	31.177.000	
		2850 FUNDO ESTADUAL DE SAÚDE - FES	722.482.000	
		2890 IND. QUIMICA DO ESTADO DE GOIAS	7.917.000	
		2901 GAB SECRETÁRIO DA SEGURANÇA PÚBLICA	262.073.000	
		2902 POLÍCIA MILITAR	1.729.391.000	
		2903 CORPO BOMBEIROS MILITAR	387.206.000	
		2904 POLICIA CIVIL	787.103.000	
		2906 DIR GERAL DE ADM. PENITENCIÁRIA	365.131.000	
		2961 DEPARTAMENTO ESTADUAL DE TRÂNSITO	100.034.000	
		3001 GAB DO SECRET ESTAD DESENVOL SOCI.	113.032.000	
		3101 GAB. SEC. ESTA DE DESENV E INOV.	48.942.000	
		3161 FUNDAÇÃO AMPARO PESQ. E.GOIAS - FAPEG	10.956.000	
		3162 UNIVERSIDADE ESTADUAL DE GOIAS	248.999.000	
		3201 GAB DO SECRE ESTA AGRI, PEC E ABAS.	19.933.000	
		3261 AG. GOIANA DE DEFESA AGROPECUÁRIA	133.322.000	
		3262 EMATER	108.177.000	
		3301 GAB. SEC EST INDUS, COMER E SERV.	27.496.000	
		3361 AGÊNCIA ESTADUAL DE TURISMO	14.747.000	
		3362 JUNTA COMERCIAL DO EST. DE GOIAS-JUCEG	14.522.000	
		4001 GAB. CHEFE DA SECRETARIA-GERAL DA GOV.	40.433.000	
		4063 AGÊNCIA GOIANA INFRAESTR E TRANSPORTES	128.664.000	
		4091 GOIÁS TELECOM	2.010.000	
		4093 METROBUS TRANSPORTE COLETIVO S/A	24.345.000	
		4094 AGÊNCIA GOIANA DE HABITACAO S/A	34.202.000	

DEMONSTRATIVO DOS PROGRAMAS E SEUS OBJETIVOS POR AÇÕES, PRODUTOS, METAS, VALORES E ÓRGÃOS EXECUTORES

R\$ 1,00

RECURSOS DE TODAS AS FONTES

PROGRAMA: 4100 ENCARGOS DA FOLHA DE PAGAMENTO DOS SERVIDORES PÚBLICOS

AÇÃO	TÍTULO	UNIDADE ORÇAMENTÁRIA EXECUTORA	VALOR	RESUMO DA AÇÃO	
4145	FOLHA DE PAGAMENTO DE SERVIDORES PÚBLICOS - BENEFÍCIOS, AUXÍLIOS E DESPESAS DE CARÁTER INDENIZATÓRIO	4201 GAB. SEC. ESTADO DA RETOMADA	24.507.000	4145	242.121.000
		1101 GAB. DO SEC. DA CASA CIVIL	464.000		
		1201 GAB. SEC. DE ESTADO DE COMUNICAÇÃO	359.000		
		1261 AGÊNCIA BRASIL CENTRAL	980.000		
		1301 GABINETE DO VICE-GOVERNADOR	284.000		
		1401 GAB. DO PROC.-GERAL DO ESTADO	1.201.000		
		1501 GAB. DO SECRET. CHEFE DA CGE	1.059.000		
		1601 GAB. DO SECRET. CHEFE DA CASA MILITAR	800.000		
		1701 GAB. SEC. DE ESTADO DA ECONOMIA	55.923.000		
		1761 AG. GOIANA DE REG. CONT. E FISC. S.PUBL	815.000		
		1762 GOIÁS PREVIDÊNCIA	472.000		
		1801 GAB.DO SEC.DE ESTADO DA ADMINISTRAÇÃO	9.368.000		
		1861 INST. DE ASSIST. SERV. ESTADO	226.000		
		1901 GABINETE DO SECRETÁRIO DO GOVERNO	328.000		
		2101 GAB SEC EST MEIO AMBI DESE SUSTEN.	1.608.000		
		2401 GAB. SECR. EST. EDUCAÇÃO	54.339.000		
		2501 GABINETE SECRETÁRIO ESTADO CULTURA	1.184.000		
		2601 GABINETE SECRETÁRIO ESTADO ESPORTE LAZER	1.905.000		
		2850 FUNDO ESTADUAL DE SAÚDE - FES	25.163.000		
		2890 IND. QUIMICA DO ESTADO DE GOIAS	458.000		
		2901 GAB SECRETÁRIO DA SEGURANÇA PÚBLICA	4.259.000		
		2902 POLÍCIA MILITAR	4.172.000		
		2903 CORPO BOMBEIROS MILITAR	2.123.000		
		2904 POLICIA CIVIL	4.540.000		
		2906 DIR GERAL DE ADM. PENITENCIÁRIA	22.444.000		
		2961 DEPARTAMENTO ESTADUAL DE TRÂNSITO	4.983.000		
		3001 GAB DO SECRET ESTAD DESENVOL SOCI.	4.000.000		

DEMONSTRATIVO DOS PROGRAMAS E SEUS OBJETIVOS POR AÇÕES, PRODUTOS, METAS, VALORES E ÓRGÃOS EXECUTORES

R\$ 1,00

RECURSOS DE TODAS AS FONTES

PROGRAMA: 4100 ENCARGOS DA FOLHA DE PAGAMENTO DOS SERVIDORES PÚBLICOS

AÇÃO	TÍTULO	UNIDADE ORÇAMENTÁRIA EXECUTORA	VALOR	RESUMO DA AÇÃO	
		3101 GAB. SEC. ESTA DE DESENV E INOV.	1.179.000		
		3161 FUNDAÇÃO AMPARO PESQ. E.GOIAS - FAPEG	308.000		
		3162 UNIVERSIDADE ESTADUAL DE GOIAS	4.425.000		
		3201 GAB DO SECRE ESTA AGRI, PEC E ABAS.	418.000		
		3261 AG. GOIANA DE DEFESA AGROPECUÁRIA	1.922.000		
		3262 EMATER	1.297.000		
		3301 GAB. SEC EST INDUS, COMER E SERV.	745.000		
		3361 AGÊNCIA ESTADUAL DE TURISMO	402.000		
		3362 JUNTA COMERCIAL DO EST. DE GOIAS-JUCEG	827.000		
		4001 GAB. CHEFE DA SECRETARIA-GERAL DA GOV.	995.000		
		4063 AGÊNCIA GOIANA INFRAESTR E TRANSPORTES	17.238.000		
		4091 GOIÁS TELECOM	10.000		
		4093 METROBUS TRANSPORTE COLETIVO S/A	3.470.000		
		4094 AGÊNCIA GOIANA DE HABITACAO S/A	3.900.000		
		4201 GAB. SEC. ESTADO DA RETOMADA	1.528.000		
4146	PAGAMENTO DE INDENIZAÇÃO PELO SERVIÇO EXTRAORDINÁRIO - AC4			4146	295.522.000
		1601 GAB. DO SECRET. CHEFE DA CASA MILITAR	5.759.000		
		2401 GAB. SECR. EST. EDUCAÇÃO	500.000		
		2901 GAB SECRETÁRIO DA SEGURANÇA PÚBLICA	7.710.000		
		2902 POLÍCIA MILITAR	174.429.000		
		2903 CORPO BOMBEIROS MILITAR	28.926.000		
		2904 POLICIA CIVIL	27.532.000		
		2906 DIR GERAL DE ADM. PENITENCIÁRIA	32.250.000		
		2961 DEPARTAMENTO ESTADUAL DE TRÂNSITO	15.526.000		
		3001 GAB DO SECRET ESTAD DESENVOL SOCI.	2.100.000		
		3162 UNIVERSIDADE ESTADUAL DE GOIAS	790.000		
4147	FOLHA DE PAGAMENTO DE PROFISSIONAIS DA EDUCAÇÃO			4147	2.880.922.000
		2401 GAB. SECR. EST. EDUCAÇÃO	2.880.922.000		
4148	FOLHA DE PAGAMENTO DE PROFISSIONAIS DA EDUCAÇÃO - BENEFÍCIOS,			4148	474.707.000

DEMONSTRATIVO DOS PROGRAMAS E SEUS OBJETIVOS POR AÇÕES, PRODUTOS, METAS, VALORES E ÓRGÃOS EXECUTORES

R\$ 1,00

RECURSOS DE TODAS AS FONTES

PROGRAMA: 4100 ENCARGOS DA FOLHA DE PAGAMENTO DOS SERVIDORES PÚBLICOS

AÇÃO	TÍTULO	UNIDADE ORÇAMENTÁRIA EXECUTORA	VALOR	RESUMO DA AÇÃO	
	AUXÍLIOS E DESPESAS DE CARÁTER INDENIZATÓRIO	2401 GAB. SECR. EST. EDUCAÇÃO	474.707.000		

PROGRAMA: 4200 GESTÃO E MANUTENÇÃO

OBJETIVO	TOTAL	ORGÃO GESTOR
Atendimento de demandas da sociedade por meio de programas e políticas públicas conforme Plano Plurianual 2020-2023.	1.722.985.000	9999 - TODOS OS ÓRGÃOS E ENTIDADES

AÇÃO	TÍTULO	UNIDADE ORÇAMENTÁRIA EXECUTORA	VALOR	RESUMO DA AÇÃO	
2049	ABC DIGITAL	1261 AGÊNCIA BRASIL CENTRAL	8.338.000	2049	8.338.000
4201	GESTÃO E MANUTENÇÃO DAS ATIVIDADES DA ALEGO	0101 GAB. DO PRES. DA ASSEMBLEIA LEGISLATIVA	139.212.000	4201	149.978.000
		0150 FUNDO MODER.APRIM.FUNC ASS.LEGIS.E.GOIAS	21.532.000		
4208	GESTÃO E MANUTENÇÃO DAS ATIVIDADES DA CASA MILITAR	1601 GAB. DO SECRET. CHEFE DA CASA MILITAR	25.500.000	4208	25.500.000
4215	GESTÃO E MANUTENÇÃO DAS ATIVIDADES DO TCE	0201 GABINETE DO PRESIDENTE DO T.C.E.	30.365.000	4215	30.579.000
		0250 FUNDO DE MODERNIZACAO DO TCE-GO	214.000		
4217	GESTÃO E MANUTENÇÃO DAS ATIVIDADES DA GOINFRA	4063 AGÊNCIA GOIANA INFRAESTR E TRANSPORTES	54.855.000	4217	59.575.000
		4080 FUNDO CONSTITUCIONAL DE TRANSPORTES	4.720.000		
4227	GESTÃO E MANUTENÇÃO DAS ATIVIDADES DO DETRAN	2961 DEPARTAMENTO ESTADUAL DE TRÂNSITO	51.917.000	4227	51.917.000
4228	GESTÃO E MANUTENÇÃO DAS ATIVIDADES DO TCMGO	0350 FUNDO ESP. DE REAPARELHAMENTO DO T.C.M.	800.000	4228	800.000
4239	GESTÃO E MANUTENÇÃO DAS ATIVIDADES DO TJGO	0401 GAB. DO PRESID. DO TRIBUNAL DE JUSTICA	121.130.000	4239	530.420.000
		0452 FUNDESP-PJ	409.290.000		
4241	GESTÃO E MANUTENÇÃO DAS ATIVIDADES DO MINISTÉRIO PÚBLICO			4241	122.280.000

DEMONSTRATIVO DOS PROGRAMAS E SEUS OBJETIVOS POR AÇÕES, PRODUTOS, METAS, VALORES E ÓRGÃOS EXECUTORES

R\$ 1,00

RECURSOS DE TODAS AS FONTES

PROGRAMA: 4200 GESTÃO E MANUTENÇÃO

AÇÃO	TÍTULO	UNIDADE ORÇAMENTÁRIA EXECUTORA	VALOR	RESUMO DA AÇÃO	
		0701 GAB. DO PROCURADOR GERAL DE JUSTICA	107.579.000		
		0750 FUNDO ESP. DE MODERN. DO MINIST PUBLICO	14.701.000		
4242	GESTÃO E MANUTENÇÃO DAS ATIVIDADES DA DPEGO			4242	15.169.000
		0801 GAB. DO DEF. PÚBLICO GERAL DO ESTADO	9.687.000		
		0850 FUNDO DE MAN. E REAP. DA DEF. PÚB. DO ES	5.482.000		
4243	GESTÃO E MANUTENÇÃO DAS ATIVIDADES			4243	728.429.000
		1101 GAB. DO SEC. DA CASA CIVIL	453.000		
		1201 GAB. SEC. DE ESTADO DE COMUNICAÇÃO	1.341.000		
		1301 GABINETE DO VICE-GOVERNADOR	678.000		
		1401 GAB. DO PROC.-GERAL DO ESTADO	2.983.000		
		1451 FUNPROGE	16.633.000		
		1501 GAB. DO SECRET. CHEFE DA CGE	845.000		
		1701 GAB. SEC. DE ESTADO DA ECONOMIA	71.975.000		
		1761 AG. GOIANA DE REG. CONT. E FISC. S.PUBL	4.484.000		
		1762 GOIÁS PREVIDÊNCIA	6.334.000		
		1801 GAB.DO SEC.DE ESTADO DA ADMINISTRAÇÃO	20.610.000		
		1861 INST. DE ASSIST. SERV. ESTADO	135.840.000		
		1901 GABINETE DO SECRETÁRIO DO GOVERNO	629.000		
		2101 GAB SEC EST MEIO AMBI DESE SUSTEN.	619.000		
		2153 FUNDO ESTADUAL DO MEIO AMBIENTE - FEMA	11.986.000		
		2401 GAB. SECR. EST. EDUCAÇÃO	64.240.000		
		2501 GABINETE SECRETÁRIO ESTADO CULTURA	8.065.000		
		2601 GABINETE SECRETÁRIO ESTADO ESPORTE LAZER	9.510.000		
		2801 GABINETE DO SECRETARIO DA SAUDE	10.000		
		2850 FUNDO ESTADUAL DE SAÚDE - FES	87.456.000		
		2890 IND. QUIMICA DO ESTADO DE GOIAS	6.450.000		
		2901 GAB SECRETÁRIO DA SEGURANÇA PÚBLICA	20.910.000		
		2902 POLÍCIA MILITAR	16.090.000		
		2903 CORPO BOMBEIROS MILITAR	2.528.000		

DEMONSTRATIVO DOS PROGRAMAS E SEUS OBJETIVOS POR AÇÕES, PRODUTOS, METAS, VALORES E ÓRGÃOS EXECUTORES

R\$ 1,00

RECURSOS DE TODAS AS FONTES

PROGRAMA: 4200 GESTÃO E MANUTENÇÃO

AÇÃO	TÍTULO	UNIDADE ORÇAMENTÁRIA EXECUTORA	VALOR	RESUMO DA AÇÃO
		2904 POLICIA CIVIL	11.365.000	
		2906 DIR GERAL DE ADM. PENITENCIÁRIA	50.445.000	
		2950 FUNDO EST. DE SEGURANCA PUBLICA-FUNESP	13.604.000	
		2951 FUNDO PENITENCIÁRIO ESTADUAL	1.502.000	
		2952 FUNDO EST. PROT. E DEF. DO CONSUMIDOR	1.815.000	
		2953 FUNDO ESPEC REAP MODERNIZAÇÃO - FUNEBOM	2.113.000	
		2954 FUNDO REAP. E APERF. DA PM	2.410.000	
		2955 FUNDO DE COMB. LAVAG. CAP. E ORG CRIMIN	60.000	
		3001 GAB DO SECRET ESTAD DESENVOL SOCI.	6.844.000	
		3101 GAB. SEC. ESTA DE DESENV E INOV.	6.713.000	
		3161 FUNDAÇÃO AMPARO PESQ. E.GOIAS - FAPEG	1.568.000	
		3162 UNIVERSIDADE ESTADUAL DE GOIAS	37.444.000	
		3201 GAB DO SECRE ESTA AGRI, PEC E ABAS.	3.360.000	
		3261 AG. GOIANA DE DEFESA AGROPECUÁRIA	5.105.000	
		3262 EMATER	2.453.000	
		3301 GAB. SEC EST INDUS, COMER E SERV.	415.000	
		3350 FUNDO PART.Á INDUSTRIALIZACAO-FOMENTAR	192.000	
		3351 FUNPRODUZIR	4.646.000	
		3361 AGÊNCIA ESTADUAL DE TURISMO	7.569.000	
		3362 JUNTA COMERCIAL DO EST. DE GOIAS-JUCEG	3.074.000	
		4001 GAB. CHEFE DA SECRETARIA-GERAL DA GOV.	4.976.000	
		4091 GOIÁS TELECOM	630.000	
		4093 METROBUS TRANSPORTE COLETIVO S/A	46.934.000	
		4094 AGÊNCIA GOIANA DE HABITACAO S/A	18.765.000	
		4201 GAB. SEC. ESTADO DA RETOMADA	6.000.000	

DEMONSTRATIVO DOS PROGRAMAS E SEUS OBJETIVOS POR AÇÕES, PRODUTOS, METAS, VALORES E ÓRGÃOS EXECUTORES

R\$ 1,00

RECURSOS DE TODAS AS FONTES

PROGRAMA: 9998 RESERVA DO RPPS

OBJETIVO		TOTAL	ORGÃO GESTOR		
		77.192.000	1782 - FUNDO PREVIDENCIARIO		
AÇÃO	TÍTULO	UNIDADE ORÇAMENTÁRIA EXECUTORA		VALOR	RESUMO DA AÇÃO
9004	RESERVA DO RPPS	1782 FUNDO PREVIDENCIARIO		77.192.000	9004 77.192.000

PROGRAMA: 9999 RESERVA DE CONTINGÊNCIA

OBJETIVO		TOTAL	ORGÃO GESTOR		
PROGRAMA PARA ABERTURA DE CRÉDITOS ADICIONAIS		1.936.797.000	1802 - ENCARGOS GERAIS DO ESTADO		
AÇÃO	TÍTULO	UNIDADE ORÇAMENTÁRIA EXECUTORA		VALOR	RESUMO DA AÇÃO
9000	RESERVA DE CONTINGÊNCIA				9000 1.936.793.000
		0350 FUNDO ESP. DE REAPARELHAMENTO DO T.C.M.		1.704.000	
		0452 FUNDESP-PJ		200.691.000	
		0750 FUNDO ESP. DE MODERN. DO MINIST PUBLICO		21.206.000	
		0850 FUNDO DE MAN. E REAP. DA DEF. PÚB. DO ES		177.000	
		1261 AGÊNCIA BRASIL CENTRAL		964.000	
		1451 FUNPROGE		20.617.000	
		1701 GAB. SEC. DE ESTADO DA ECONOMIA		725.000	
		1706 RESERVA DE CONTINGÊNCIA		848.528.000	
		1750 PROTEGE GOIAS		9.431.000	
		1761 AG. GOIANA DE REG. CONT. E FISC. S.PUBL		3.055.000	
		1762 GOIÁS PREVIDÊNCIA		61.099.000	
		1801 GAB.DO SEC.DE ESTADO DA ADMINISTRAÇÃO		520.000	
		1861 INST. DE ASSIST. SERV. ESTADO		20.288.000	
		1950 FUNDO ESP. PAG. ADVOG. DATIVOS/S. A. J.		23.914.000	
		2153 FUNDO ESTADUAL DO MEIO AMBIENTE - FEMA		368.000	
		2550 FUNDO DE ARTE E CULT. DO EST. DE GO		13.479.000	
		2601 GABINETE SECRETÁRIO ESTADO ESPORTE LAZER		256.000	
		2850 FUNDO ESTADUAL DE SAÚDE - FES		5.788.000	

DEMONSTRATIVO DOS PROGRAMAS E SEUS OBJETIVOS POR AÇÕES, PRODUTOS, METAS, VALORES E ÓRGÃOS EXECUTORES

R\$ 1,00

RECURSOS DE TODAS AS FONTES

PROGRAMA: 9999 RESERVA DE CONTINGÊNCIA

AÇÃO	TÍTULO	UNIDADE ORÇAMENTÁRIA EXECUTORA	VALOR	RESUMO DA AÇÃO	
		2890 IND. QUIMICA DO ESTADO DE GOIAS	8.268.000		
		2950 FUNDO EST. DE SEGURANCA PUBLICA-FUNESP	1.317.000		
		2951 FUNDO PENITENCIÁRIO ESTADUAL	482.000		
		2952 FUNDO EST. PROT. E DEF. DO CONSUMIDOR	28.367.000		
		2953 FUNDO ESPEC REAP MODERNIZAÇÃO - FUNEBOM	588.000		
		2954 FUNDO REAP. E APERF. DA PM	6.355.000		
		2955 FUNDO DE COMB. LAVAG. CAP. E ORG CRIMIN	91.000		
		2961 DEPARTAMENTO ESTADUAL DE TRÂNSITO	344.560.000		
		3052 FUNDO EST. DA CRIANCA E DO ADOLESCENTE	638.000		
		3055 FUNDO EST. DA PESSOA IDOSA	202.000		
		3162 UNIVERSIDADE ESTADUAL DE GOIAS	95.000		
		3261 AG. GOIANA DE DEFESA AGROPECUÁRIA	4.433.000		
		3262 EMATER	610.000		
		3301 GAB. SEC EST INDUS, COMER E SERV.	2.135.000		
		3350 FUNDO PART.Á INDUSTRIALIZACAO-FOMENTAR	18.285.000		
		3351 FUNPRODUZIR	269.848.000		
		3361 AGÊNCIA ESTADUAL DE TURISMO	4.704.000		
		3362 JUNTA COMERCIAL DO EST. DE GOIAS-JUCEG	12.745.000		
		4094 AGÊNCIA GOIANA DE HABITACAO S/A	260.000		
9001	RESERVA DE CONTINGÊNCIA PARA ATENDIMENTO DE EMENDAS DE INICIATIVA PARLAMENTAR			9001	4.000
		1706 RESERVA DE CONTINGÊNCIA	4.000		

Orçamento Geral 2023

Anexo II Legislação dos Órgãos e Entidades

Economia
Secretaria de
Estado da
Economia



LEGISLAÇÃO DOS ÓRGÃOS DA ADMINISTRAÇÃO PÚBLICA

0100 - ASSEMBLEIA LEGISLATIVA DO ESTADO DE GOIÁS

Resolução	190	1971-10-14
Decreto Administrativo	876	1972-03-27
Constituição Federal	.	1988-10-05
Constituição Estadual	.	1989-10-05
Lei Estadual	11.077	1989-12-27
Lei Complementar Federal	101	2000-05-04

0101 - GABINETE DO PRESIDENTE DA ASSEMBLEIA LEGISLATIVA

Decreto Administrativo	876	0974-07-27
Resolução	190	1971-10-14
Constituição Federal	000	1988-10-05
Constituição Estadual	000	1989-10-05
Lei Estadual	11.077	1989-12-27
Lei Complementar Federal	101	2000-05-04

0150 - FUNDO DE MODERNIZAÇÃO E APRIMORAMENTO FUNCIONAL DA ASSEMBLEIA LEGISLATIVA DO ESTADO DE GOIÁS - FEMAL-GO

Lei Estadual	15428	2005-10-21
Decreto Estadual	1197	2005-12-16
Lei Estadual	17631	2012-05-15

0200 - TRIBUNAL DE CONTAS DO ESTADO DE GOIÁS

LEGISLAÇÃO DOS ÓRGÃOS DA ADMINISTRAÇÃO PÚBLICA

Lei Federal	4.320	1964-03-16
Lei Estadual	6.830	1967-11-12
Resolução	1.733	1967-12-22
Lei Federal	6.223	1969-10-30
Decreto Estadual	166	1970-04-10
Lei Estadual	8.393	1977-12-29
Constituição Estadual	999999.	1989-10-05

0201 - GABINETE DO PRESIDENTE DO TRIBUNAL DE CONTAS DO ESTADO

Constituição Federal	01	1988-10-05
Constituição Estadual	01	1989-10-05
Constituição Estadual	16.168	2007-12-11
Resolução	22	2008-09-04

0250 - FUNDO DE MODERNIZAÇÃO DO TRIBUNAL DE CONTAS DO ESTADO DE GOIÁS

Lei Estadual	15.034	2004-12-06
Resolução	006	2006-01-02

0301 - GABINETE DO PRESIDENTE DO TRIBUNAL DE CONTAS DOS MUNICÍPIOS

Lei Estadual	8.338	1977-11-18
Lei Estadual	14.773	2004-05-26

0350 - FUNDO ESPECIAL DE REAPARELHAMENTO DO TRIBUNAL DE CONTAS DOS MUNICÍPIOS

LEGISLAÇÃO DOS ÓRGÃOS DA ADMINISTRAÇÃO PÚBLICA

Lei Estadual	14.773	2004-05-26
Resolução	00010	2004-12-07
0401 - GABINETE DO PRESIDENTE DO TRIBUNAL DE JUSTIÇA DO ESTADO DE GOIÁS		
Lei Estadual	9.129	1981-12-22
Lei Estadual	17.542	2012-01-10
0452 - FUNDO ESPECIAL DE REAPARELHAMENTO E MODERNIZAÇÃO DO PODER JUDICIÁRIO - FUNDESP-PJ		
Lei Estadual	12986/96	1996-12-31
Lei Estadual	13085	1997-06-19
Resolução	853/97	1997-06-30
0700 - MINISTÉRIO PÚBLICO		
Lei Estadual	5.550	1964-11-11
Lei Estadual	5.613	1964-11-13
Decreto Estadual	20	1965-02-10
Lei Estadual	7.760	1973-11-20
Decreto Estadual	394	1975-03-07
Lei Complementar Federal	40	1981-12-14
Lei Estadual	9.991	1986-01-31
Lei Estadual	10.160	1987-04-09
Decreto Estadual	2.735	1987-06-11
Decreto Estadual	2.991	1988-07-06
Lei Estadual	1.621	1988-07-20
Constituição Estadual	.	1989-10-05

LEGISLAÇÃO DOS ÓRGÃOS DA ADMINISTRAÇÃO PÚBLICA

Lei Estadual	11.182	1990-04-23
Lei Estadual	11.184	1990-04-26
Lei Estadual	11.675	1992-03-23
Lei Federal	8.625	1993-02-12
Lei Estadual	12.023	1993-06-23
Lei Estadual	12.432	1994-08-26
Lei Estadual	12.625	1995-05-26
Lei Estadual	13.162	1997-11-05
Lei Estadual	25	1998-07-25
Lei Estadual	32	2000-09-29

0701 - GABINETE DO PROCURADOR GERAL DE JUSTIÇA

Lei Estadual	25	1998-07-06
Lei Estadual	32	2000-09-29
Lei Complementar Estadual	65	2008-12-18
Lei Complementar Estadual	75	2009-09-21
Lei Complementar Estadual	81	2011-01-26
Lei Complementar Estadual	83	2011-04-13

0750 - FUNDO ESPECIAL DE MODERNIZAÇÃO E APRIMORAMENTO FUNCIONAL DO MINISTÉRIO PÚBLICO

Lei Estadual	14.909	2004-08-09
Resolução	018	2004-11-25
Lei Estadual	16.184	2007-12-27
Lei Estadual	19.191	2015-12-29

0801 - GABINETE DO DEFENSOR PÚBLICO-GERAL DO ESTADO

LEGISLAÇÃO DOS ÓRGÃOS DA ADMINISTRAÇÃO PÚBLICA

Lei Estadual	16.272	2008-05-30
Lei Estadual	17.654	2012-06-05
Lei Complementar Estadual	130	2017-07-12

0850 - FUNDO DE MANUTENÇÃO E REAPARELHAMENTO DA DEFENSORIA PÚBLICA DO ESTADO DE GOIÁS - FUNDEPEG

Lei Estadual	9.785	1985-10-07
Lei Estadual	17.654	2012-06-05
Lei Estadual	17.701	2012-07-04

1101 - GABINETE DO SECRETÁRIO DA CASA CIVIL

Lei Estadual	10.160	1987-04-09
Lei Estadual	10.502	1988-05-09
Lei Estadual	11.655	1991-12-26
Lei Estadual	14383	2002-12-31
Lei Estadual	15123	2005-02-11
Lei Estadual	16272	2008-05-30
Lei Estadual	17257	2011-01-25
Lei Estadual	18746	2014-12-29

1201 - GABINETE DO SECRETÁRIO DE ESTADO DE COMUNICAÇÃO

Lei Estadual	20417	2019-02-06
Lei Estadual	20491	2019-06-25
Decreto Estadual	9544	2019-10-23
Lei Estadual	20820	2020-08-04

LEGISLAÇÃO DOS ÓRGÃOS DA ADMINISTRAÇÃO PÚBLICA

1261 - AGÊNCIA BRASIL CENTRAL - ABC

Lei Estadual	13550	1999-11-11
Lei Estadual	15.690	2006-06-06
Lei Estadual	20.491	2019-06-25
Decreto Estadual	9529	2019-10-07

1300 - VICE-GOVERNADORIA

Lei Estadual	3.999	1961-11-14
Decreto Estadual	1.235	1977-05-09
Decreto Estadual	1.242	1977-05-20
Lei Estadual	10.160	1987-04-09
Lei Estadual	11.655	1991-12-26
Decreto Estadual	3.746	1992-03-09
Lei Estadual	11.665	1992-12-26
Lei Estadual	12.603	1995-04-07
Decreto Estadual	5.614	2002-07-02

1301 - GABINETE DO VICE-GOVERNADOR

Lei Estadual	7986	1975-11-11
Lei Estadual	8.049/1976	1976-04-05
Lei Estadual	11655	1991-12-26
Lei Estadual	13456	1999-04-16
Lei Estadual	14415	2003-04-15
Portaria	07/2003	2003-05-28

LEGISLAÇÃO DOS ÓRGÃOS DA ADMINISTRAÇÃO PÚBLICA

Portaria	035	2010-05-03
Portaria	04/2011	2011-01-03
Lei Estadual	17254/2011	2011-01-19
Portaria	07/2011	2011-01-31
Portaria	009/2011	2011-02-07
Portaria	014/2011	2011-02-18
Portaria	013/2011	2011-02-18
Lei Estadual	17.407	2011-09-08
Portaria	118/2011	2011-09-21
Lei Estadual	18286	2013-12-30
Lei Estadual	18.744	2014-12-26
Decreto Estadual	9.376/2019	2019-01-02
Portaria	002/2019	2019-01-24
Decreto Estadual	9.406/2019	2019-02-18
Lei Estadual	20491/2019	2019-06-25
Portaria	67/2019	2019-07-10
Decreto Estadual	9.462/2019	2019-07-11
Portaria	84/2019	2019-07-24
Lei Estadual	20.539	2019-08-06
Portaria	97/2019	2019-09-20
Portaria	95/2019	2019-09-20
Decreto Estadual	9.538/2019	2019-10-18
Portaria	114/2019	2019-10-30
Lei Estadual	20.755	2020-01-28
Lei Estadual	20.754	2020-01-28
Portaria	22/2020	2020-01-28
Portaria	37/2020	2020-02-10
Decreto Estadual	9.649/2020	2020-04-13
Decreto Estadual	9.657/2020	2020-04-28
Lei Estadual	20.821	2020-08-04
Portaria	75/2020	2020-08-13

1400 - PROCURADORIA-GERAL DO ESTADO - PGE

Lei Estadual	5.550	1964-11-11
--------------	-------	------------

LEGISLAÇÃO DOS ÓRGÃOS DA ADMINISTRAÇÃO PÚBLICA

Lei Estadual	5.613	1964-11-13
Decreto Estadual	20	1965-02-10
Decreto Estadual	189	1966-09-30
Lei Estadual	7.845	1974-08-13
Lei Estadual	8.554	1978-11-24
Decreto Estadual	1.627	1979-02-20
Lei Estadual	8.814	1980-05-14
Lei Estadual	9.785	1985-10-07
Lei Estadual	10.067	1986-06-30
Lei Estadual	2.634	1986-10-15
Decreto Estadual	2.641	1986-11-07
Lei Estadual	9.963	1986-11-10
Lei Estadual	10.160	1987-04-09
Decreto Estadual	2.743	1987-06-11
Lei Estadual	10.329	1987-12-07
Decreto Estadual	2.981	1988-06-29
Lei Estadual	10.666	1988-10-07
Decreto Estadual	3.066	1988-10-25
Lei Estadual	10.872	1989-10-07
Lei Estadual	12.210	1993-12-20
Decreto Estadual	4.531	1995-09-04
Lei Estadual	13.451	1999-04-15
Decreto Estadual	5.074	1999-07-09
Lei Estadual	14.811	2004-07-06

1401 - GABINETE DO PROCURADOR-GERAL DO ESTADO

Constituição Estadual	5.550	1964-11-25
Lei Estadual	7.845	1974-08-14
Lei Estadual	9.963	1986-01-17
Constituição Estadual	10.160	1987-04-09
Lei Estadual	10.329	1987-12-11
Lei Complementar Estadual	24	1998-06-12
Lei Complementar Estadual	28	2000-01-31
Decreto Estadual	5.501	2001-10-25

LEGISLAÇÃO DOS ÓRGÃOS DA ADMINISTRAÇÃO PÚBLICA

Lei Estadual	13.996	2001-12-12
Lei Estadual	14	2002-07-04
Lei Complementar Estadual	38	2003-01-14
Lei Estadual	44	2003-12-18
Lei Complementar Estadual	58	2006-07-04
Lei Complementar Estadual	61	2008-05-30
Lei Complementar Estadual	73	2009-05-27
Lei Estadual	17.083	2010-07-02
Lei Complementar Estadual	94	2012-09-19
Lei Complementar Estadual	95	2012-10-29
Lei Complementar Estadual	99	2012-12-27
Decreto Estadual	7.778	2012-12-27
Lei Complementar Estadual	106	2013-12-13
Lei Complementar Estadual	123	2016-05-03

1451 - FUNDO DE MANUTENÇÃO E REAPARELHAMENTO DA PROCURADORIA-GERAL DO ESTADO - FUNPROGE

Lei Estadual	10.067	1986-06-30
Lei Estadual	13.451	1999-04-22
Decreto Estadual	5.074	1999-07-14
Decreto Estadual	5.222	2000-04-26
Decreto Estadual	5.504	2001-11-01
Decreto Estadual	5.504	2001-11-07
Lei Complementar Estadual	58	2006-07-04
Lei Estadual	16.384	2008-12-02
Lei Complementar Estadual	94	2012-09-19
Decreto Lei Estadual	94	2012-09-20
Decreto Estadual	7.778	2012-12-27
Decreto Estadual	9.283	2018-07-30

1501 - GABINETE DO SECRETÁRIO - CHEFE DA CONTROLADORIA GERAL DO ESTADO

LEGISLAÇÃO DOS ÓRGÃOS DA ADMINISTRAÇÃO PÚBLICA

Lei Estadual	17257	2011-01-25
Decreto Estadual	7.229	2011-02-25
Decreto Estadual	7.363	2011-06-03
Lei Estadual	17351	2011-06-20
Decreto Lei Estadual	7396	2011-07-07
Decreto Estadual	7.499	2011-11-30
Decreto Estadual	7.501	2011-11-30
Lei Estadual	17.667	2012-06-20
Lei Estadual	17.781	2012-09-18
Lei Estadual	18.034	2013-05-22
Lei Estadual	18.309	2013-11-30
Lei Estadual	18.352	2013-12-30
Decreto Estadual	8.104	2014-02-24
Decreto Estadual	8.107	2014-02-28
Lei Estadual	18441	2014-04-18
Lei Estadual	18.538	2014-06-16
Lei Estadual	18.746	2014-12-29
Lei Estadual	18.687	2014-12-29
Lei Estadual	18.817	2015-05-06
Lei Estadual	18.934	2015-07-16
Lei Estadual	20.539	2019-08-06
Decreto Estadual	9.543	2019-11-23
Constituição Estadual	20.754	2020-01-28
Decreto Estadual	9.657	2020-04-28
Decreto Estadual	20.821	2020-08-04

1601 - GABINETE DO SECRETÁRIO - CHEFE DA CASA MILITAR

Lei Estadual	13.456	1999-04-16
Lei Estadual	14.048	2001-12-21
Lei Estadual	14.383	2002-12-31
Decreto Estadual	5.924	2004-03-25

LEGISLAÇÃO DOS ÓRGÃOS DA ADMINISTRAÇÃO PÚBLICA

1700 - SECRETARIA DE ESTADO DA ECONOMIA

Lei Estadual	12.603	1995-04-07
Lei Estadual	12.647	1995-06-10
Decreto Estadual	4.470	1995-06-19
Decreto Estadual	4.469	1995-06-19
Decreto Estadual	4.468	1995-06-19
Decreto Estadual	4.471	1995-06-19
Lei Estadual	12.789	1995-12-26
Lei Estadual	12.935	1996-09-09
Lei Estadual	13.458	1999-04-16
Lei Estadual	14.664/03	2004-01-08

1701 - GABINETE DO SECRETÁRIO DE ESTADO DA ECONOMIA

Lei Estadual	17.257	2011-01-25
Decreto Estadual	7.599	2012-04-09
Lei Estadual	18.797	2015-01-20
Decreto Estadual	8465	2015-10-05
Lei Complementar Estadual	121	2015-12-21
Lei Estadual	19.569	2015-12-29
Lei Estadual	19.195	2016-01-07
Decreto Estadual	8549	2016-01-19
Decreto Estadual	8643	2016-05-06
Lei Estadual	19290	2016-05-06
Decreto Estadual	8576	2016-09-15
Decreto Estadual	8.773	2016-10-06
Lei Estadual	19.550	2016-12-15
Decreto Estadual	8.853	2016-12-20
Lei Estadual	19.574	2016-12-29
Decreto Estadual	8587	2017-03-04

LEGISLAÇÃO DOS ÓRGÃOS DA ADMINISTRAÇÃO PÚBLICA

Lei Estadual	19.611	2017-03-24
Lei Estadual	19.658	2017-06-01
Decreto Estadual	8.966	2017-06-09

1750 - FUNDO DE PROTEÇÃO SOCIAL DO ESTADO DE GOIÁS - PROTEGEGOIAS

Lei Estadual	14.469	2003-07-16
Decreto Estadual	5.832	2003-09-30
Lei Estadual	14.541	2003-09-30
Lei Estadual	14.881	2004-07-22
Decreto Estadual	5.993	2004-08-19
Lei Estadual	14.984	2004-11-10
Decreto Estadual	6.272	2005-10-07
Decreto Estadual	6.306	2005-11-28
Decreto Estadual	6.329	2005-12-14
Lei Estadual	15.522	2006-01-05
Lei Estadual	15.945	2006-12-29
Lei Estadual	16.039	2007-05-17
Lei Estadual	16.232	2008-04-08
Lei Estadual	16.384	2008-11-27
Decreto Estadual	6.883	2009-03-12
Decreto Estadual	6.954	2009-07-15
Decreto Estadual	7.056	2010-01-28
Decreto Estadual	7.140	2010-08-06
Decreto Estadual	7.155	2010-09-28
Decreto Estadual	7.470	2011-10-20
Decreto Estadual	7.594	2012-04-04
Decreto Estadual	7.865	2013-04-24
Lei Estadual	19.261	2016-04-19
Decreto Estadual	8.688	2016-07-05
Decreto Estadual	8.943	2017-04-24
Decreto Estadual	8.996	2017-07-18
Decreto Estadual	9.110	2017-12-20
Lei Estadual	20.777	2020-05-20

LEGISLAÇÃO DOS ÓRGÃOS DA ADMINISTRAÇÃO PÚBLICA

1752 - FUNDO DE APORTE À CELG DISTRIBUIÇÃO S.A - FUNAC

Lei Estadual	17.555	2012-01-20
--------------	--------	------------

1761 - AGÊNCIA GOIANA DE REGULAÇÃO, CONTROLE E FISCALIZAÇÃO DE SERVIÇOS PÚBLICOS - AGR

Lei Estadual	13.550	1999-11-11
Lei Estadual	13.569	1999-12-27
Decreto Estadual	7.755	2012-10-29
Decreto Estadual	8.498	2015-12-02

1762 - GOIÁS PREVIDÊNCIA - GOIASPREV

Lei Complementar Estadual	66	2009-02-02
Lei Estadual	16.884	2010-01-13
Lei Complementar Estadual	77	2010-01-22
Lei Estadual	17.170	2010-10-03
Decreto Estadual	7.187	2010-10-17
Lei Estadual	17.257	2011-01-26

1780 - FUNDO FINANCEIRO DO REGIME PRÓPRIO DE PREVIDÊNCIA DO SERVIDOR - FFRPPS

Lei Complementar Estadual	66	2009-02-02
Lei Complementar Estadual	102	2013-05-22

LEGISLAÇÃO DOS ÓRGÃOS DA ADMINISTRAÇÃO PÚBLICA

1781 - FUNDO FINANCEIRO DO REGIME PRÓPRIO DE PREVIDÊNCIA MILITAR - FFRPPM

Lei Complementar Estadual	66	2009-02-02
Lei Complementar Estadual	102	2013-05-22

1800 - SECRETARIA DE ESTADO DA ADMINISTRAÇÃO

Lei Estadual	3.999	1961-11-14
Decreto Estadual	06	1973-01-18
Decreto Estadual	496	1975-07-02
Lei Estadual	17.257	2011-01-25

1852 - FUNDO CONSTITUCIONAL DO NORDESTE GOIANO

Lei Complementar Estadual	97	2012-12-10
---------------------------	----	------------

1861 - INSTITUTO DE ASSISTÊNCIA DOS SERVIDORES PÚBLICOS DO ESTADO DE GOIÁS - IPASGO

Lei Estadual	4190	1962-10-22
Lei Estadual	17477	2011-11-25
Decreto Estadual	7595	2013-04-09

1900 - SECRETARIA DO GOVERNO

LEGISLAÇÃO DOS ÓRGÃOS DA ADMINISTRAÇÃO PÚBLICA

Lei Estadual	13456	1999-04-16
Lei Estadual	14383	2002-12-21
Lei Estadual	14.474	2003-07-16
Decreto Estadual	5880	2003-12-23
Lei Estadual	15123	2005-02-11
Portaria	186	2005-08-02

1901 - GABINETE DO SECRETÁRIO DO GOVERNO

Lei Estadual	13456	1999-04-16
Lei Estadual	14383	2002-12-21
Lei Estadual	14474	2003-07-16
Decreto Estadual	5880	2003-12-23
Lei Estadual	15123	2005-02-11
Portaria	186	2005-08-02
Lei Estadual	16272	2008-05-30
Lei Estadual	17257	2011-01-25
Decreto Estadual	7248	2011-03-11
Lei Estadual	18.286	2013-12-30
Lei Estadual	18.934	2015-07-16
Lei Estadual	19.383	2016-07-07

1950 - FUNDO ESPECIAL DE PAGAMENTO DOS ADVOGADOS DATIVOS E DO SISTEMA DE ACESSO À JUSTIÇA

Lei Estadual	19474	2016-11-03
--------------	-------	------------

2101 - GABINETE DO SECRETÁRIO DE ESTADO DE MEIO AMBIENTE E DESENVOLVIMENTO SUSTENTÁVEL

LEGISLAÇÃO DOS ÓRGÃOS DA ADMINISTRAÇÃO PÚBLICA

Constituição Estadual	18.687	2014-12-03
Constituição Estadual	18.746	2014-12-29
2153 - FUNDO ESTADUAL DO MEIO AMBIENTE - FEMA		
Lei Estadual	12.603	1995-04-07
Decreto Estadual	4.470	1995-06-19
Lei Complementar Estadual	20	1996-12-10
Lei Complementar Estadual	22	1997-12-29
Lei Complementar Estadual	63	2008-12-02
2192 - SANEAMENTO DE GOIÁS S/A - SANEAGO		
Lei Estadual	18.286	2013-12-30
2196 - CELG GERAÇÃO E TRANSMISSÃO S.A. - CELG G T		
Lei Estadual	18.286	2013-12-30
2400 - SECRETARIA DE ESTADO DA EDUCAÇÃO		
Lei Estadual	12.603	1995-04-07
Decreto Estadual	4.462	1995-06-09
Lei Estadual	12.647	1995-07-10
Decreto Estadual	4.519	1995-08-10

LEGISLAÇÃO DOS ÓRGÃOS DA ADMINISTRAÇÃO PÚBLICA

2401 - GABINETE DO SECRETÁRIO DE ESTADO DA EDUCAÇÃO

Decreto Lei Estadual	234	1944-12-06
Decreto Lei Estadual	27	1947-11-29
Lei Estadual	1.370	1956-11-09
Lei Federal	9394	1996-12-20
Lei Federal	9.424	1996-12-24
Decreto Federal	2.264	1997-06-27
Lei Complementar Estadual	26	1998-12-28
Lei Complementar Estadual	2	1998-12-28
Lei Estadual	13.438	1998-12-30
Lei Estadual	13.666	2000-07-27
Resolução	275	2002-10-21
Decreto Lei Federal	10.639	2003-01-09
Decreto Lei Estadual	13.564	2003-10-20
Lei Estadual	14.564	2003-10-20
Lei Estadual	14.686	2004-01-16
Lei Estadual	14.812	2004-07-06
Resolução	216	2004-09-15
Lei Estadual	14.954	2004-09-29
Lei Federal	11.494	2007-06-20
Lei Estadual	16.071	2007-07-10
Lei Federal	11.645	2008-03-10
Lei Federal	11.974	2009-06-16
Lei Estadual	17.135	2010-08-24
Lei Federal	12.513	2011-10-26
Resolução	2	2012-01-18
Lei Estadual	17.696	2012-07-04
Lei Estadual	17.722	2012-07-09
Constituição Estadual	18.969	2015-07-22
Lei Estadual	19.244	2016-01-13
Lei Estadual	19.396	2016-07-11
Lei Estadual	19.598	2017-02-13
Lei Complementar Estadual	19.687	2017-06-22

LEGISLAÇÃO DOS ÓRGÃOS DA ADMINISTRAÇÃO PÚBLICA

Lei Estadual	19.788	2017-07-20
Lei Estadual	19.895	2017-12-07
Lei Estadual	19.691	2017-12-22
Lei Estadual	20.115	2018-06-06
Lei Estadual	20.394	2019-01-03
Decreto Estadual	9.396	2019-02-05
Lei Estadual	20.422	2019-03-07
Decreto Estadual	9.452	2019-06-14
Lei Estadual	20.491	2019-06-25
Lei Estadual	20.504	2019-07-01
Lei Estadual	20.531	2019-07-19
Lei Estadual	20.517	2019-07-19
Lei Estadual	20.533	2019-07-22
Lei Federal	13935	2019-12-11
Lei Estadual	20.757	2020-01-28
Lei Estadual	20.756	2020-01-28
Lei Estadual	20.755	2020-01-28
Lei Estadual	20.754	2020-01-28
Lei Estadual	20.761	2020-01-30
Resolução	6	2020-05-08
Lei Estadual	20.802	2020-07-08
Lei Federal	14.113	2020-12-25
Decreto Lei Federal	10.656	2021-03-22
Decreto Estadual	9.853	2021-04-23
Decreto Estadual	9.920	2021-08-06
Lei Estadual	21.163	2021-11-16
Lei Estadual	21.162	2021-11-17
Decreto Estadual	9.990	2021-11-30
Constituição Estadual	70	2021-12-07
Lei Estadual	21.239	2022-01-12
Decreto Estadual	10.023	2022-01-12
Lei Estadual	21.316	2022-05-04
Lei Estadual	21.527	2022-07-26
Lei Complementar Estadual	177	2022-08-24

2501 - GABINETE DO SECRETÁRIO DE ESTADO DE CULTURA

LEGISLAÇÃO DOS ÓRGÃOS DA ADMINISTRAÇÃO PÚBLICA

Lei Estadual	8.690	1979-09-25
Lei Estadual	10.759	1989-04-28
Decreto Estadual	3.178	1989-05-09
Decreto Estadual	3.203	1989-09-23
Lei Estadual	11.685	1992-04-03
Decreto Estadual	3.792	1992-05-18
Decreto Estadual	3.895	1992-12-18
Decreto Estadual	4.763	1997-03-06
Decreto Estadual	4.990	1999-01-01
Lei Estadual	13.613	2000-05-02
Decreto Estadual	5.336	2000-12-12
Decreto Estadual	5.362	2001-02-21
Lei Estadual	14.383	2002-12-31
Decreto Estadual	5.876	2003-12-18
Lei Estadual	15.633	2006-03-30
Lei Estadual	16.272	2008-05-30
Lei Estadual	17.257	2011-01-25
Decreto Estadual	7.429	2011-08-16
Lei Estadual	17.507	2011-12-22
Decreto Estadual	7.610	2012-05-07
Decreto Estadual	9.165	2018-02-16
Lei Estadual	20.039	2018-04-12
Lei Estadual	20.193	2018-07-10

2550 - FUNDO DE ARTE E CULTURA DO ESTADO DE GOIÁS - FUNDO CULTURAL

Lei Estadual	15.633	2006-03-30
Decreto Estadual	7.610	2012-05-07
Lei Estadual	18.021	2013-05-13
Lei Federal	12.852	2013-08-05
Lei Estadual	18.307	2013-12-30
Lei Federal	13.146	2015-07-06

LEGISLAÇÃO DOS ÓRGÃOS DA ADMINISTRAÇÃO PÚBLICA

2601 - GABINETE DO SECRETÁRIO DE ESTADO DE ESPORTE E LAZER

Lei Estadual	14.383	2002-12-31
Decreto Estadual	5.881	2003-12-18
Lei Estadual	17.257	2011-01-25
Decreto Estadual	7.454	2011-09-08
Constituição Estadual	20417	2019-02-06

2800 - SECRETARIA DA SAÚDE

Decreto Lei Estadual	234	1944-12-06
Lei Estadual	27	1947-11-29
Lei Estadual	863	1953-11-05
Lei Estadual	4.928	1963-11-14
Lei Estadual	7.928	1975-05-21
Decreto Estadual	457	1975-06-05
Decreto Estadual	549	1975-08-06
Decreto Estadual	910	1976-04-27
Decreto Estadual	967	1976-07-12
Lei Estadual	10.160	1987-04-09
Decreto Estadual	2.734	1987-06-11
Decreto Estadual	2.740	1987-06-11
Decreto Federal	94.657	1987-07-20
Decreto Estadual	3.045	1988-09-23
Constituição Federal	s/n	1988-10-05
Decreto Estadual	3.109A	1988-12-22
Constituição Estadual	s/n	1989-10-05
Lei Estadual	11.655	1991-12-26
Lei Estadual	12.603	1995-04-07
Decreto Estadual	4.566	1995-10-09
Decreto Estadual	4.990	1999-01-01

LEGISLAÇÃO DOS ÓRGÃOS DA ADMINISTRAÇÃO PÚBLICA

Lei Estadual	13.456	1999-04-16
Lei Estadual	13.550	1999-10-11
Lei Estadual	13.657	2000-07-27
Lei Estadual	14.383	2002-12-31
Lei Estadual	8	2003-10-16

2801 - GABINETE DO SECRETÁRIO DA SAÚDE

Lei Federal	8.080	1990-09-19
Lei Estadual	16.662	2009-07-23
Lei Estadual	17.257	2011-01-25
Lei Complementar Federal	141	2012-01-13

2850 - FUNDO ESTADUAL DE SAÚDE - FES

Lei Estadual	9.593	1984-12-10
Decreto Estadual	2.470	1985-05-03
Decreto Estadual	5.075	1999-07-21
Lei Complementar Federal	141	2012-01-13
Lei Estadual	17.797	2012-09-19
Decreto Estadual	7824	2013-03-11

2890 - INDUSTRIA QUIMICA DO ESTADO DE GOIAS S.A. - IQUEGO

Lei Estadual	4207	1962-11-06
Decreto Estadual	457	1975-06-05

LEGISLAÇÃO DOS ÓRGÃOS DA ADMINISTRAÇÃO PÚBLICA

2901 - GABINETE DO SECRETÁRIO DE ESTADO DE SEGURANÇA PÚBLICA

Decreto Estadual	7.238	2011-02-28
Decreto Estadual	9430	2019-04-17
Lei Estadual	20491	2019-06-25
Decreto Estadual	9690	2020-07-06

2902 - POLÍCIA MILITAR

Lei Estadual	8.033/75	1975-12-02
Lei Estadual	8.125/76	1976-07-18
Constituição Federal	art. 144	1988-10-05
Constituição Estadual	art. 124	1989-10-05
Lei Estadual	11.866/92	1992-12-28

2903 - CORPO DE BOMBEIROS MILITAR

Constituição Federal	01	1988-10-05
Constituição Estadual	01	1989-10-05
Lei Estadual	11175	1990-04-11

2904 - POLÍCIA CIVIL

Lei Estadual	11.438	1991-05-03
--------------	--------	------------

LEGISLAÇÃO DOS ÓRGÃOS DA ADMINISTRAÇÃO PÚBLICA

Lei Estadual	11.655	1991-12-26
2906 - DIRETORIA GERAL DE ADMINISTRAÇÃO PENITENCIÁRIA		
Lei Estadual	17.257	2011-01-25
Constituição Estadual	19.962	2018-01-03
2950 - FUNDO ESTADUAL DE SEGURANÇA PÚBLICA - FUNESP		
Lei Estadual	14.750	2004-04-22
Decreto Estadual	5.980	2004-07-27
Decreto Estadual	7694	2012-08-14
Lei Estadual	17841	2012-11-30
Lei Estadual	18.303	2013-12-30
Decreto Estadual	8.082	2014-01-30
2951 - FUNDO PENITENCIÁRIO ESTADUAL - FUNPES		
Lei Estadual	16.536	2009-05-12
2952 - FUNDO ESTADUAL DE PROTEÇÃO E DEFESA DO CONSUMIDOR - FEDC		
Lei Estadual	12.207	1993-12-20
Decreto Estadual	4.163	1994-01-26
Lei Estadual	16384	2008-11-27

LEGISLAÇÃO DOS ÓRGÃOS DA ADMINISTRAÇÃO PÚBLICA

	Decreto Estadual	7694	2012-08-14
	Lei Complementar Estadual	18.056	2013-06-24
	Lei Estadual	19100	2015-11-19
	Lei Estadual	19749	2017-07-17
2953	- FUNDO ESPECIAL DE REAPARELHAMENTO E MODERNIZAÇÃO DO CORPO DE BOMBEIROS MILITAR DO ESTADO DE GOIÁS - FUNEBOM		
	Lei Estadual	17.480	2011-12-09
	Lei Estadual	17.488	2011-12-13
	Decreto Estadual	7.620	2012-05-16
	Decreto Estadual	7.622	2012-05-21
2954	- FUNDO DE REAPARELHAMENTO E APERFEIÇOAMENTO DA POLÍCIA MILITAR - FREAP/PM		
	Lei Estadual	18.282	2013-12-20
2955	- FUNDO ESPECIAL DE APOIO AO COMBATE À LAVAGEM DE CAPITAIS E ÀS ORGANIZAÇÕES CRIMINOSAS		
	Lei Estadual	19828	2017-09-18
2961	- DEPARTAMENTO ESTADUAL DE TRÂNSITO - DETRAN		
	Lei Federal	4320	1964-03-17
	Lei Estadual	8.556	1980-07-07

LEGISLAÇÃO DOS ÓRGÃOS DA ADMINISTRAÇÃO PÚBLICA

Decreto Estadual	1.863	1980-10-31
Lei Complementar Federal	101	2000-05-04
Lei Estadual	18.286	2013-12-30
Lei Estadual	19.224	2016-01-13
Lei Estadual	19.801	2017-07-27
Decreto Estadual	9.143	2018-01-22
Lei Estadual	19.989	2018-01-22
Lei Estadual	20.245	2018-07-26

3051 - FUNDO ESTADUAL DE ASSISTÊNCIA SOCIAL - FEAS

Lei Estadual	12.730	1995-11-21
Decreto Estadual	4.627	1996-01-25

3052 - FUNDO ESTADUAL DOS DIREITOS DA CRIANÇA E DO ADOLESCENTE - FECAD

Lei Estadual	11.549	1991-10-16
Decreto Estadual	4.039	1993-08-17
Lei Estadual	12.974	1996-12-27

3151 - FUNDO ESPECIAL DE IMPLANTAÇÃO DO PROGRAMA VEÍCULO LEVE SOBRE TRILHOS - FVLT

Lei Estadual	17842	2012-12-04
Decreto Estadual	7853	2013-04-04
Lei Estadual	18.286	2013-12-30

3152 - FUNDO ESTADUAL DE HABITAÇÃO DE INTERESSE SOCIAL - FEHIS

LEGISLAÇÃO DOS ÓRGÃOS DA ADMINISTRAÇÃO PÚBLICA

Lei Estadual	16.188	2008-01-11
Decreto Estadual	7.038	2009-12-15
Lei Estadual	17.155	2010-09-17
Lei Estadual	18.286	2013-12-30

3153 - FUNDO DE DESENVOLVIMENTO METROPOLITANO DE GOIÂNIA - FUNDEMETRO

Lei Complementar Estadual	10	1999-12-30
Decreto Estadual	5.192	2000-03-17
Lei Complementar Estadual	63	2008-11-27
Lei Complementar Estadual	87	2011-07-07
Lei Estadual	18.286	2013-12-30
Lei Complementar Estadual	139	2018-01-22

3161 - FUNDAÇÃO DE AMPARO À PESQUISA DO ESTADO DE GOIÁS - FAPEG

Lei Estadual	15472	2005-12-12
--------------	-------	------------

3162 - UNIVERSIDADE ESTADUAL DE GOIÁS - UEG

Lei Complementar Estadual	26	1998-12-28
Lei Estadual	13.456	1999-04-16
Lei Complementar Estadual	13.842	2001-06-01
Constituição Estadual	33	2003-01-02
Lei Estadual	16.836	2009-12-15
Lei Estadual	16.835	2009-12-15
Lei Estadual	17.257	2011-01-25
Decreto Estadual	7.441	2011-09-08

LEGISLAÇÃO DOS ÓRGÃOS DA ADMINISTRAÇÃO PÚBLICA

Lei Estadual	17.934	2012-12-27
Lei Estadual	17.928	2012-12-27
Regimento Interno	705	2014-12-15
Lei Estadual	18.934	2015-07-16
Lei Estadual	18.971	2015-07-23
Lei Estadual	19285/2016	2016-05-04
Lei Estadual	20491/2019	2019-06-25
Decreto Estadual	9593/2020	2020-01-17
Lei Estadual	20748/2020	2020-01-17

3201 - GABINETE DO SECRETÁRIO DE ESTADO DE AGRICULTURA, PECUÁRIA E ABASTECIMENTO.

Lei Estadual	27	1947-11-29
Lei Estadual	13.456	1999-04-16
Lei Estadual	13.550	1999-11-11
Decreto Estadual	5.517	2001-11-20
Lei Estadual	13.998	2001-12-13
Decreto Estadual	5.540	2002-01-21
Lei Estadual	14.751	2004-04-22
Decreto Estadual	5.960	2004-06-04
Lei Estadual	16.272	2008-05-30
Lei Estadual	16.978	2010-04-28

3261 - AGÊNCIA GOIANA DE DEFESA AGROPECUÁRIA - AGRODEFESA

Lei Estadual	12.280	1994-01-24
Decreto Estadual	4.580	1995-10-20
Lei Estadual	14.245	2002-07-29
Lei Estadual	14.645	2003-12-30
Decreto Estadual	5.911	2004-03-10
Decreto Estadual	6.295	2005-11-16
Decreto Estadual	7.888	2013-05-22

LEGISLAÇÃO DOS ÓRGÃOS DA ADMINISTRAÇÃO PÚBLICA

Decreto Estadual 7887 2013-05-22

3262 - AGÊNCIA GOIANA DE ASSISTÊNCIA TÉCNICA, EXTENSÃO RURAL E PESQUISA AGROPECUÁRIA - EMATER

Lei Estadual	17257	2011-01-25
Decreto Estadual	7.253	2011-03-16
Decreto Estadual	7.298	2011-04-20
Lei Estadual	18.746	2014-12-29
Lei Estadual	18.934	2015-07-16
Decreto Lei Estadual	8.581	2016-02-24
Lei Estadual	19260	2016-04-15
Decreto Lei Estadual	8.657	2016-05-30
Lei Estadual	19.376	2016-06-30
Lei Estadual	19.492	2016-11-10
Decreto Estadual	8.860	2016-12-29
Decreto Estadual	9028	2017-08-22
Lei Complementar Estadual	20.491	2019-06-25
Decreto Estadual	9.455	2019-06-25

3350 - FUNDO DE PARTICIPAÇÃO E FOMENTO À INDUSTRIALIZAÇÃO DO ESTADO DE GOIÁS - FOMENTAR

Lei Estadual	9.484	1984-07-19
Lei Estadual	9.489	1984-07-31
Lei Estadual	11.180	1990-04-19
Lei Estadual	11.660	1991-12-17
Decreto Estadual	3.822	1992-07-10
Lei Estadual	12.012	1993-06-23
Lei Estadual	12.422	1994-07-20
Lei Estadual	12.425	1994-08-15
Lei Estadual	15.543	1994-12-28
Lei Estadual	12.855	1996-04-19
Lei Estadual	12.948	1996-09-17

LEGISLAÇÃO DOS ÓRGÃOS DA ADMINISTRAÇÃO PÚBLICA

Lei Estadual	13.246	1998-01-13
Lei Estadual	13.466	1999-07-20
Lei Estadual	13.621	2000-05-15
Lei Estadual	13.801	2001-01-19
Lei Estadual	14.446	2002-12-20
Lei Estadual	14.792	2004-06-08
Lei Estadual	14.806	2004-06-09
Lei Estadual	15.236	2005-07-11
Lei Estadual	15.598	2006-01-26
Lei Estadual	16.078	2007-07-11
Lei Estadual	16.169	2007-12-11
Lei Estadual	16.285	2008-06-30
Lei Estadual	16.384	2008-11-27
Lei Estadual	16.438	2008-12-30
Lei Estadual	17.153	2010-09-16

3351 - FUNDO DE DESENVOLVIMENTO DE ATIVIDADES INDUSTRIAIS - FUNPRODUIZIR

Lei Estadual	13.591	2000-01-18
Decreto Estadual	5.265	2000-07-31
Lei Estadual	13.801	2001-01-19
Lei Estadual	17.257	2001-01-25
Lei Estadual	13.839	2001-05-15
Lei Estadual	13.844	2001-06-01
Lei Estadual	14.039	2001-12-21
Lei Estadual	14.545	2003-09-30
Lei Estadual	15.046	2004-12-29
Lei Estadual	15.124	2005-02-25
Lei Estadual	15.240	2005-07-11
Lei Estadual	15.598	2006-01-27
Lei Estadual	15.646	2006-05-09
Lei Estadual	16.078	2007-07-11
Lei Estadual	16.285	2008-06-30
Lei Estadual	16.438	2008-10-30
Lei Estadual	16.384	2008-11-27

LEGISLAÇÃO DOS ÓRGÃOS DA ADMINISTRAÇÃO PÚBLICA

Lei Estadual	16.557	2009-05-26
Lei Estadual	17.293	2011-04-19
3361 - GOIÁS TURISMO - AGÊNCIA ESTADUAL DE TURISMO		
Lei Estadual	13.550	1999-11-11
Decreto Estadual	5.862	2003-11-17
Lei Estadual	17257	2011-01-25
Lei Estadual	17372	2011-07-14
Decreto Estadual	7424	2011-08-11
Decreto Estadual	7851	2013-03-27
Decreto Estadual	8144	2014-04-08
Lei Estadual	18445	2014-04-23
Lei Estadual	18746	2014-12-29
3362 - JUNTA COMERCIAL DO ESTADO DE GOIÁS - JUCEG		
Lei Estadual	7.351	1971-06-30
Decreto Estadual	7.538	2011-11-29
3390 - AGÊNCIA DE FOMENTO DE GOIÁS S/A - GOIASFOMENTO		
Constituição Estadual	13.533	1999-10-15
3391 - COMPANHIA DE DESENVOLVIMENTO ECONÔMICO DE GOIÁS - CODEGO		

LEGISLAÇÃO DOS ÓRGÃOS DA ADMINISTRAÇÃO PÚBLICA

	Lei Estadual	7799	1973-11-20
	Lei Estadual	17257	2011-01-25
	Lei Estadual	19064	2015-10-14
3392	- COMPANHIA DE INVESTIMENTO E PARCERIAS DO ESTADO DE GOIÁS - GOIASPARCERIAS		
	Lei Estadual	18.286	2013-12-30
4063	- AGÊNCIA GOIANA DE INFRAESTRUTURA E TRANSPORTES - GOINFRA		
	Lei Estadual	13550	1999-11-11
	Decreto Estadual	7588	2012-04-02
	Constituição Estadual	18.286	2013-12-30
4080	- FUNDO CONSTITUCIONAL DE TRANSPORTES - FCT		
	Constituição Estadual	19.677	2017-06-13
4090	- AGÊNCIA GOIANA DE GÁS CANALIZADO S/A - GOIÁSGÁS		
	Lei Estadual	18.286	2013-12-30
4091	- GOIAS TELECOMUNICACOES S.A. - GOIASTELECOM		

LEGISLAÇÃO DOS ÓRGÃOS DA ADMINISTRAÇÃO PÚBLICA

Lei Estadual	16237	2008-04-18
Lei Estadual	18.286	2013-12-30
4093 - METROBUS TRANSPORTE COLETIVO S/A		
Lei Estadual	18.286	2013-12-30
4094 - AGÊNCIA GOIANA DE HABITAÇÃO S/A		
Lei Estadual	18.286	2013-12-30

Orçamento Geral 2023

Anexo III Receita do Tesouro

Economia
Secretaria de
Estado da
Economia



RECEITA DO TESOURO DO ESTADO DE GOIÁS

R\$ 1,00

CÓDIGO	ESPECIFICAÇÃO	ALÍNEA / SUBALÍNEA	ORIGEM/ESPÉCIE/RUBRICA	CATEGORIA ECONÔMICA
1.0.0.0.00.0.0.0000	RECEITAS CORRENTES			38.003.587.000
1.1.0.0.00.0.0.0000	IMPOSTOS, TAXAS E CONTRIBUIÇÕES DE MELHORIA		30.452.943.000	
1.1.1.0.00.0.0.0000	IMPOSTOS		29.188.551.000	
1.1.1.2.00.0.0.0000	IMPOSTOS SOBRE O PATRIMÔNIO		2.798.125.000	
1.1.1.2.51.0.0.0000	IMPOSTO SOBRE A PROPRIEDADE DE VEÍCULOS AUTOMOTORES	2.040.473.000		
1.1.1.2.51.0.1.0000	IMPOSTO SOBRE A PROPRIEDADE DE VEÍCULOS AUTOMOTORES - PRINCIPAL	1.980.885.000		
1.1.1.2.51.0.1.0001 (1.500.0100)	IMPOSTO SOBRE A PROPRIEDADE DE VEÍCULOS AUTOMOTORES	1.593.904.000		
1.1.1.2.51.0.1.0002 (1.500.0100)	ATUALIZAÇÃO MONETÁRIA DO IMPOSTO SOBRE A PROPRIEDADE DE VEÍCULOS AUTOMOTORES	866.000		
1.1.1.2.51.0.1.0003 (1.500.0100)	IMPOSTO SOBRE A PROPRIEDADE DE VEÍCULOS AUTOMOTORES - AUTO DE INFRAÇÃO	338.663.000		
1.1.1.2.51.0.1.0004 (1.500.0100)	ATUALIZAÇÃO MONETÁRIA DO IMPOSTO SOBRE A PROPRIEDADE DE VEÍCULOS AUTOMOTORES - AUTO INFRAÇÃO	47.452.000		
1.1.1.2.51.0.3.0000	IMPOSTO SOBRE A PROPRIEDADE DE VEÍCULOS AUTOMOTORES -DÍVIDA ATIVA	17.535.000		
1.1.1.2.51.0.3.0001 (1.500.0100)	IMPOSTO SOBRE A PROPRIEDADE DE VEÍCULOS AUTOMOTORES - DÍVIDA ATIVA	10.639.000		
1.1.1.2.51.0.3.0002 (1.500.0100)	ATUALIZAÇÃO MONETÁRIA DO IMPOSTO SOBRE A PROPRIEDADE DE VEÍCULOS AUTOMOTORES - DÍVIDA ATIVA	6.896.000		
1.1.1.2.51.0.5.0000	IMPOSTO SOBRE A PROPRIEDADE DE VEÍCULOS AUTOMOTORES - MULTAS	24.063.000		
1.1.1.2.51.0.5.0001 (1.500.0100)	IMPOSTO SOBRE A PROPRIEDADE DE VEÍCULOS AUTOMOTORES - MULTA DE MORA	24.063.000		
1.1.1.2.51.0.6.0000	IMPOSTO SOBRE A PROPRIEDADE DE VEÍCULOS AUTOMOTORES - JUROS	15.005.000		
1.1.1.2.51.0.6.0001 (1.500.0100)	IMPOSTO SOBRE A PROPRIEDADE DE VEÍCULOS AUTOMOTORES - JUROS DE MORA	1.783.000		
1.1.1.2.51.0.6.0002 (1.500.0100)	IPVA - AUTO DE INFRAÇÃO - JUROS DE MORA	12.599.000		
1.1.1.2.51.0.6.0003 (1.500.0100)	JUROS DE FINANCIAMENTO/PARCELAMENTO DO IPVA	623.000		
1.1.1.2.51.0.8.0000	IMPOSTO SOBRE A PROPRIEDADE DE VEÍCULOS AUTOMOTORES - DÍVIDA ATIVA - JUROS	2.985.000		
1.1.1.2.51.0.8.0001 (1.500.0100)	IMPOSTO SOBRE A PROPRIEDADE DE VEÍCULOS AUTOMOTORES - DÍVIDA ATIVA - JUROS DE MORA	2.893.000		
1.1.1.2.51.0.8.0002 (1.500.0100)	JUROS DE FINANCIAMENTO PARCELAMENTO IPVA - DÍVIDA ATIVA	92.000		
1.1.1.2.52.0.0.0000	IMPOSTO SOBRE TRANSMISSÃO ?CAUSA MORTIS? E DOAÇÃO DE BENS E DIREITOS	757.652.000		
1.1.1.2.52.0.1.0000	IMPOSTO SOBRE TRANSMISSÃO ?CAUSA MORTIS? E DOAÇÃO DE BENS E DIREITOS - PRINCIPAL	745.799.000		
1.1.1.2.52.0.1.0001 (1.500.0100)	IMPOSTO SOBRE TRANSMISSÃO ?CAUSA MORTIS? E DOAÇÃO DE BENS E DIREITOS	636.783.000		
1.1.1.2.52.0.1.0002 (1.500.0100)	ATUALIZAÇÃO MONETÁRIA DO IMPOSTO SOBRE TRANSMISSÃO	6.516.000		

RECEITA DO TESOURO DO ESTADO DE GOIÁS

R\$ 1,00

CÓDIGO	ESPECIFICAÇÃO	ALÍNEA / SUBALÍNEA	ORIGEM/ESPÉCIE/RUBRICA	CATEGORIA ECONÔMICA
1.1.1.2.52.0.1.0003 (1.500.0100)	?CAUSA MORTIS? E DOAÇÃO DE BENS E DIREITOS IMPOSTO SOBRE TRANSMISSÃO ?CAUSA MORTIS? E DOAÇÃO DE BENS E DIREITOS - AUTO DE INFRAÇÃO	74.347.000		
1.1.1.2.52.0.1.0004 (1.500.0100)	ATUALIZAÇÃO MONETÁRIA DO IMPOSTO SOBRE TRANSMISSÃO ?CAUSA MORTIS? E DOAÇÃO DE BENS E DIREITOS - AUTO DE INFRAÇÃO	28.153.000		
1.1.1.2.52.0.3.0000	IMPOSTO SOBRE TRANSMISSÃO ?CAUSA MORTIS? E DOAÇÃO DE BENS E DIREITOS - DÍVIDA ATIVA	5.937.000		
1.1.1.2.52.0.3.0001 (1.500.0100)	IMPOSTO SOBRE TRANSMISSÃO ?CAUSA MORTIS? E DOAÇÃO DE BENS E DIREITOS - DÍVIDA ATIVA	3.224.000		
1.1.1.2.52.0.3.0002 (1.500.0100)	ATUALIZAÇÃO MONETÁRIA DO IMPOSTO SOBRE TRANSMISSÃO ?CAUSA MORTIS? E DOAÇÃO DE BENS E DIREITOS - DÍVIDA ATIVA	2.713.000		
1.1.1.2.52.0.5.0000	IMPOSTO SOBRE TRANSMISSÃO ?CAUSA MORTIS? E DOAÇÃO DE BENS E DIREITOS - MULTAS	2.512.000		
1.1.1.2.52.0.5.0001 (1.500.0100)	IMPOSTO SOBRE TRANSMISSÃO ?CAUSA MORTIS? E DOAÇÃO DE BENS E DIREITOS - MULTA DE MORA	2.512.000		
1.1.1.2.52.0.6.0000	IMPOSTO SOBRE TRANSMISSÃO ?CAUSA MORTIS? E DOAÇÃO DE BENS E DIREITOS - JUROS	2.975.000		
1.1.1.2.52.0.6.0001 (1.500.0100)	IMPOSTO SOBRE TRANSMISSÃO ?CAUSA MORTIS? E DOAÇÃO DE BENS E DIREITOS - JUROS DE MORA	668.000		
1.1.1.2.52.0.6.0002 (1.500.0100)	IMPOSTO SOBRE TRANSMISSÃO ?CAUSA MORTIS? E DOAÇÃO DE BENS E DIREITOS - AUTO DE INFRAÇÃO - JUROS DE MORA	1.768.000		
1.1.1.2.52.0.6.0003 (1.500.0100)	JUROS DE FINANCIAMENTO/PARCELAMENTO DO ITCD	539.000		
1.1.1.2.52.0.8.0000	IMPOSTO SOBRE TRANSMISSÃO ?CAUSA MORTIS? E DOAÇÃO DE BENS E DIREITOS - DÍVIDA ATIVA - JUROS	429.000		
1.1.1.2.52.0.8.0001 (1.500.0100)	IMPOSTO SOBRE TRANSMISSÃO ?CAUSA MORTIS? E DOAÇÃO DE BENS E DIREITOS - DÍVIDA ATIVA - JUROS DE MORA	359.000		
1.1.1.2.52.0.8.0002 (1.500.0100)	JUROS DE FINANCIAMENTO PARCELAMENTO ITCD - DÍVIDA ATIVA	70.000		
1.1.1.3.00.0.0.0000	IMPOSTOS SOBRE A RENDA E PROVENTOS DE QUALQUER NATUREZA		2.281.541.000	
1.1.1.3.03.0.0.0000	IMPOSTO SOBRE A RENDA - RETIDO NA FONTE	2.281.541.000		
1.1.1.3.03.1.0.0000	IMPOSTO SOBRE A RENDA DE PESSOA FÍSICA - IRPF	2.272.841.000		
1.1.1.3.03.1.1.0000	IMPOSTO SOBRE A RENDA - RETIDO NA FONTE - TRABALHO - PRINCIPAL	2.272.841.000		
1.1.1.3.03.1.1.0001 (1.500.0100)	IMPOSTO SOBRE A RENDA - RETIDO NA FONTE - TRABALHO	2.272.841.000		
1.1.1.3.03.4.0.0000	IMPOSTO SOBRE A RENDA - RETIDO NA FONTE - OUTROS RENDIMENTOS	8.700.000		
1.1.1.3.03.4.1.0000	IMPOSTO SOBRE A RENDA - RETIDO NA FONTE - OUTROS RENDIMENTOS - PRINCIPAL	8.700.000		
1.1.1.3.03.4.1.0001 (1.500.0100)	IMPOSTO SOBRE A RENDA - RETIDO NA FONTE - OUTROS RENDIMENTOS - PESSOA JURÍDICA	7.799.000		
1.1.1.3.03.4.1.0002 (1.500.0100)	IMPOSTO SOBRE A RENDA - RETIDO NA FONTE - OUTROS RENDIMENTOS - PESSOA FÍSICA	901.000		
1.1.1.4.00.0.0.0000	IMPOSTOS SOBRE A PRODUÇÃO		24.108.885.000	

RECEITA DO TESOURO DO ESTADO DE GOIÁS

R\$ 1,00

CÓDIGO	ESPECIFICAÇÃO	ALÍNEA / SUBALÍNEA	ORIGEM/ESPÉCIE/RUBRICA	CATEGORIA ECONÔMICA
1.1.1.4.50.0.0.0000	IMPOSTOS SOBRE A PRODUÇÃO E CIRCULAÇÃO DE MERCADORIAS E SERVIÇOS	24.108.885.000		
1.1.1.4.50.1.0.0000	IMPOSTO SOBRE OPERAÇÕES RELATIVAS À CIRCULAÇÃO DE MERCADORIAS E SOBRE PRESTAÇÕES DE SERVIÇOS DE TRANSPORTE INTERESTADUAL E INTERMUNICIPAL E DE COMUNICAÇÃO	24.028.841.000		
1.1.1.4.50.1.1.0000	IMPOSTO SOBRE OPERAÇÕES RELATIVAS À CIRCULAÇÃO DE MERCADORIAS E SOBRE PRESTAÇÕES DE SERVIÇOS DE TRANSPORTE INTERESTADUAL E INTERMUNICIPAL E DE COMUNICAÇÃO - PRINCIPAL	23.569.510.000		
1.1.1.4.50.1.1.0001 (1.500.0100)	IMPOSTO SOBRE OPERAÇÕES RELATIVAS À CIRCULAÇÃO DE MERCADORIAS E SOBRE PRESTAÇÕES DE SERVIÇOS DE TRANSPORTE INTERESTADUAL E INTERMUNICIPAL E DE COMUNICAÇÃO	976.000		
1.1.1.4.50.1.1.0002 (1.500.0100)	ICMS SUBSTITUIÇÃO OPERAÇÃO POSTERIOR (SAÍDA)	5.756.646.000		
1.1.1.4.50.1.1.0003 (1.500.0100)	ICMS DIFERENCIAL DE ALÍQUOTA	606.205.000		
1.1.1.4.50.1.1.0004 (1.500.0100)	ICMS IMPORTAÇÃO	278.378.000		
1.1.1.4.50.1.1.0005 (1.500.0100)	ICMS DIFERENCIAL DE ALÍQUOTA NÃO CONTRIBUINTE (CONV. ICMS 93/2015 - CONFAZ)	9.448.000		
1.1.1.4.50.1.1.0006 (1.500.0100)	ICMS FOMENTAR - PARTE INCENTIVADA (LEILÃO)	27.324.000		
1.1.1.4.50.1.1.0007 (1.500.0100)	ICMS DIFERENCIAL DE ALÍQUOTA - SOLIDARIEDADE DO DESTINATÁRIO	374.000		
1.1.1.4.50.1.1.0008 (1.500.0100)	ICMS - SIMPLES NACIONAL	923.040.000		
1.1.1.4.50.1.1.0012 (1.500.0100)	ICMS DIFERENCIAL DE ALÍQUOTA SIMPLES NACIONAL - COMERCIALIZAÇÃO	213.637.000		
1.1.1.4.50.1.1.0013 (1.500.0100)	ICMS SUBSTITUIÇÃO SERVIÇO DE TRANSPORTE	185.255.000		
1.1.1.4.50.1.1.0014 (1.500.0100)	ICMS SUBSTITUIÇÃO SERVIÇO DE COMUNICAÇÃO	4.617.000		
1.1.1.4.50.1.1.0015 (1.500.0100)	ICMS AUTO DE INFRAÇÃO	385.346.000		
1.1.1.4.50.1.1.0016 (1.500.0100)	ATUALIZAÇÃO MONETÁRIA - ICMS NORMAL	24.757.000		
1.1.1.4.50.1.1.0017 (1.500.0100)	ATUALIZAÇÃO MONETÁRIA - ICMS SUBSTITUIÇÃO OPERAÇÃO ANTERIOR	40.000		
1.1.1.4.50.1.1.0018 (1.500.0100)	ATUALIZAÇÃO MONETÁRIA - ICMS SUBSTITUIÇÃO OPERAÇÃO POSTERIOR	478.000		
1.1.1.4.50.1.1.0019 (1.500.0100)	ATUALIZAÇÃO MONETÁRIA - ICMS SUBSTITUIÇÃO SERVIÇO DE TRANSPORTE	364.000		
1.1.1.4.50.1.1.0020 (1.500.0100)	ATUALIZAÇÃO MONETÁRIA - ICMS SUBSTITUIÇÃO DE COMUNICAÇÃO	1.000		
1.1.1.4.50.1.1.0021 (1.500.0100)	ATUALIZAÇÃO MONETÁRIA - ICMS DIFERENCIAL DE ALÍQUOTA	384.000		
1.1.1.4.50.1.1.0022 (1.500.0100)	ATUALIZAÇÃO MONETÁRIA - ICMS IMPORTAÇÃO	428.000		

RECEITA DO TESOURO DO ESTADO DE GOIÁS

R\$ 1,00

CÓDIGO	ESPECIFICAÇÃO	ALÍNEA / SUBALÍNEA	ORIGEM/ESPÉCIE/RUBRICA	CATEGORIA ECONÔMICA
1.1.1.4.50.1.1.0023	(1.500.0100) ATUALIZAÇÃO MONETÁRIA - ICMS AUTO INFRAÇÃO			
		177.039.000		
1.1.1.4.50.1.1.0025	(1.500.0100) ATUALIZAÇÃO MONETÁRIA - ICMS SIMPLES NACIONAL			
		52.000		
1.1.1.4.50.1.1.0026	(1.500.0100) ICMS SUBSTITUIÇÃO OPERAÇÃO ANTERIOR			
		79.096.000		
1.1.1.4.50.1.1.0027	(1.500.0100) ICMS NORMAL			
		12.783.937.000		
1.1.1.4.50.1.1.0033	(1.500.0100) ICMS SIMPLES NACIONAL - RECEITA AUFERIDA E NÃO RECEBIDA			
		1.236.000		
1.1.1.4.50.1.1.0034	(1.500.0100) ATUALIZAÇÃO MONETÁRIA DE ICMS SIMPLES NACIONAL - RECEITA AUFERIDA E NÃO RECEBIDA			
		20.000		
1.1.1.4.50.1.1.0037	(1.500.0100) ICMS CRÉDITO ESPECIAL PARA INVESTIMENTO (LIQUIDAÇÃO)			
		2.991.000		
1.1.1.4.50.1.1.0038	(1.500.0100) PAGAMENTO ANTECIPADO DO ICMS NAS AQUISIÇÕES DAS MERCADORIAS ESPECIFICADAS NO DECRETO Nº 6.716/08			
		64.509.000		
1.1.1.4.50.1.1.0039	(1.500.0100) ATUALIZAÇÃO MONETÁRIA DO PAGAMENTO ANTECIPADO DO ICMS NAS AQUISIÇÕES DAS MERCADORIAS ESPECIFICADAS NO DECRETO Nº 6.716/08			
		81.000		
1.1.1.4.50.1.1.0040	(1.500.0100) ICMS A PAGAR, ANTES DA SAÍDA DO ESTADO DE GOIÁS - IN Nº. 598/03-GSF			
		89.519.000		
1.1.1.4.50.1.1.0041	(1.500.0100) ATUALIZAÇÃO MONETÁRIA DO ICMS A PAGAR, ANTES DA SAÍDA DO ESTADO DE GOIÁS - IN Nº. 598/03-GSF			
		63.000		
1.1.1.4.50.1.1.0042	(1.500.0100) ICMS ST SOBRE ESTOQUE			
		688.000		
1.1.1.4.50.1.1.0044	(1.500.0100) PRODUZIR ICMS MÉDIA			
		74.300.000		
1.1.1.4.50.1.1.0045	(1.500.0100) ATUALIZAÇÃO MONETÁRIA DO PRODUZIR ICMS MÉDIA			
		2.000		
1.1.1.4.50.1.1.0046	(1.500.0100) PRODUZIR ICMS NÃO INDUSTRIAL			
		68.361.000		
1.1.1.4.50.1.1.0047	(1.500.0100) ATUALIZAÇÃO MONETÁRIA DO PRODUZIR ICMS NÃO INDUSTRIAL			
		83.000		
1.1.1.4.50.1.1.0048	(1.500.0100) PRODUZIR ICMS INDUSTRIAL - 1			
		573.220.000		
1.1.1.4.50.1.1.0049	(1.500.0100) ATUALIZAÇÃO MONETÁRIA DO PRODUZIR ICMS INDUSTRIAL - 1			
		370.000		
1.1.1.4.50.1.1.0052	(1.500.0100) FOMENTAR ICMS MÉDIA			
		75.301.000		
1.1.1.4.50.1.1.0054	(1.500.0100) FOMENTAR ICMS NÃO INDUSTRIAL			
		29.561.000		
1.1.1.4.50.1.1.0055	(1.500.0100) ATUALIZAÇÃO MONETÁRIA DO FOMENTAR ICMS NÃO INDUSTRIAL			
		2.000		
1.1.1.4.50.1.1.0056	(1.500.0100) FOMENTAR ICMS INDUSTRIAL 30% - PARTE NÃO INCENTIVADA			
		561.841.000		

RECEITA DO TESOURO DO ESTADO DE GOIÁS

R\$ 1,00

CÓDIGO	ESPECIFICAÇÃO	ALÍNEA / SUBALÍNEA	ORIGEM/ESPÉCIE/RUBRICA	CATEGORIA ECONÔMICA
1.1.1.4.50.1.1.0057	(1.500.0100) ATUALIZAÇÃO MONETÁRIA DO FOMENTAR ICMS INDUSTRIAL 30% - PARTE NÃO INCENTIVADA	6.025.000		
1.1.1.4.50.1.1.0058	(1.500.0100) ICMS ENERGIA ELÉTRICA CONTRATAÇÃO LIVRE	560.306.000		
1.1.1.4.50.1.1.0059	(1.500.0100) ATUALIZAÇÃO MONETÁRIA DO ICMS ENERGIA ELÉTRICA CONTRATAÇÃO LIVRE	1.604.000		
1.1.1.4.50.1.1.0060	(1.500.0100) ATUALIZAÇÃO MONETÁRIA - ICMS FOMENTAR - PARTE INCENTIVADA (LEILÃO)	1.605.000		
1.1.1.4.50.1.3.0000	IMPOSTO SOBRE OPERAÇÕES RELATIVAS À CIRCULAÇÃO DE MERCADORIAS E SOBRE PRESTAÇÕES DE SERVIÇOS DE TRANSPORTE INTERESTADUAL E INTERMUNICIPAL E DE COMUNICAÇÃO - DÍVIDA ATIVA	284.876.000		
1.1.1.4.50.1.3.0001	(1.500.0100) IMPOSTO SOBRE OPERAÇÕES RELATIVAS À CIRCULAÇÃO DE MERCADORIAS E SOBRE PRESTAÇÕES DE SERVIÇOS DE TRANSPORTE INTERESTADUAL E INTERMUNICIPAL E DE COMUNICAÇÃO - DÍVIDA ATIVA	127.323.000		
1.1.1.4.50.1.3.0002	(1.500.0100) ATUALIZAÇÃO MONETÁRIA ICMS - DÍVIDA ATIVA	142.106.000		
1.1.1.4.50.1.3.0005	(1.500.0100) ICMS - DÍVIDA ATIVA	15.447.000		
1.1.1.4.50.1.5.0000	IMPOSTO SOBRE OPERAÇÕES RELATIVAS À CIRCULAÇÃO DE MERCADORIAS E SOBRE PRESTAÇÕES DE SERVIÇOS DE TRANSPORTE INTERESTADUAL E INTERMUNICIPAL E DE COMUNICAÇÃO - MULTAS	61.300.000		
1.1.1.4.50.1.5.0001	(1.500.0100) ICMS SUBSTITUIÇÃO SERVIÇO DE TRANSPORTE - MULTA DE MORA	555.000		
1.1.1.4.50.1.5.0002	(1.500.0100) ICMS SUBST SERV. COMUNICAÇÃO - MULTA DE MORA	4.000		
1.1.1.4.50.1.5.0003	(1.500.0100) ICMS DIFERENCIAL DE ALÍQUOTA - MULTA DE MORA	2.100.000		
1.1.1.4.50.1.5.0004	(1.500.0100) ICMS IMPORTAÇÃO - MULTA DE MORA	272.000		
1.1.1.4.50.1.5.0005	(1.500.0100) ICMS SIMPLES NACIONAL - MULTA DE MORA	12.476.000		
1.1.1.4.50.1.5.0006	(1.500.0100) ICMS SUBST OP. POST - MULTA DE MORA	2.433.000		
1.1.1.4.50.1.5.0008	(1.500.0100) ICMS SUBST OP. ANT. - MULTA DE MORA	1.150.000		
1.1.1.4.50.1.5.0009	(1.500.0100) ICMS NORMAL - MULTA DE MORA	38.408.000		
1.1.1.4.50.1.5.0012	(1.500.0100) ICMS SIMPLES NACIONAL - RECEITA AUFERIDA E NÃO RECEBIDA - MULTA DE MORA	18.000		
1.1.1.4.50.1.5.0014	(1.500.0100) PAGAMENTO ANTECIPADO DO ICMS NAS AQUISIÇÕES DAS MERCADORIAS ESPECIFICADAS NO DECRETO Nº 6.716/08 - MULTA DE MORA	299.000		
1.1.1.4.50.1.5.0015	(1.500.0100) ICMS A PAGAR, ANTES DA SAÍDA DO ESTADO DE GOIÁS - IN Nº.	58.000		

RECEITA DO TESOURO DO ESTADO DE GOIÁS

R\$ 1,00

CÓDIGO	ESPECIFICAÇÃO	ALÍNEA / SUBALÍNEA	ORIGEM/ESPÉCIE/RUBRICA	CATEGORIA ECONÔMICA
1.1.1.4.50.1.5.0017 (1.500.0100)	598/03-GSF - MULTA DE MORA PRODUZIR ICMS MÉDIA - MULTA DE MORA			
		113.000		
1.1.1.4.50.1.5.0018 (1.500.0100)	PRODUZIR ICMS NÃO INDUSTRIAL - MULTA DE MORA			
		49.000		
1.1.1.4.50.1.5.0019 (1.500.0100)	PRODUZIR ICMS INDUSTRIAL - 1 - MULTA DE MORA			
		606.000		
1.1.1.4.50.1.5.0021 (1.500.0100)	FOMENTAR ICMS MÉDIA - MULTA DE MORA			
		4.000		
1.1.1.4.50.1.5.0022 (1.500.0100)	FOMENTAR ICMS NÃO INDUSTRIAL - MULTA DE MORA			
		231.000		
1.1.1.4.50.1.5.0023 (1.500.0100)	FOMENTAR ICMS INDUSTRIAL 30% - PARTE NÃO INCENTIVADA - MULTA DE MORA			
		1.097.000		
1.1.1.4.50.1.5.0024 (1.500.0100)	ICMS ENERGIA ELÉTRICA CONTRATAÇÃO LIVRE - MULTA DE MORA			
		1.348.000		
1.1.1.4.50.1.5.0025 (1.500.0100)	ICMS FOMENTAR - PARTE INCENTIVADA (LEILÃO) - MULTA DE MORA			
		79.000		
1.1.1.4.50.1.6.0000	IMPOSTO SOBRE OPERAÇÕES RELATIVAS À CIRCULAÇÃO DE MERCADORIAS E SOBRE PRESTAÇÕES DE SERVIÇOS DE TRANSPORTE INTERESTADUAL E INTERMUNICIPAL E DE COMUNICAÇÃO - JUROS			
1.1.1.4.50.1.6.0001 (1.500.0100)	ICMS - AUTO DE INFRAÇÃO - JUROS DE MORA			
		73.008.000		
1.1.1.4.50.1.6.0003 (1.500.0100)	ICMS SUBST. OPER. ANTERIOR - JUROS DE MORA			
		43.789.000		
1.1.1.4.50.1.6.0004 (1.500.0100)	ICMS SUBST. OPER. POSTERIOR - JUROS DE MORA			
		112.000		
1.1.1.4.50.1.6.0005 (1.500.0100)	ICMS SUBST. SERV. TRANSPORTE - JUROS DE MORA			
		382.000		
1.1.1.4.50.1.6.0006 (1.500.0100)	ICMS SUBST. SERV. COMUNICAÇÃO - JUROS DE MORA			
		168.000		
1.1.1.4.50.1.6.0007 (1.500.0100)	ICMS DIFERENCIAL DE ALÍQUOTA - JUROS DE MORA			
		1.000		
1.1.1.4.50.1.6.0008 (1.500.0100)	ICMS IMPORTAÇÃO - JUROS DE MORA			
		304.000		
1.1.1.4.50.1.6.0009 (1.500.0100)	ICMS SIMPLES NACIONAL - JUROS DE MORA			
		147.000		
1.1.1.4.50.1.6.0010 (1.500.0100)	ICMS NORMAL - JUROS DE MORA			
		4.840.000		
1.1.1.4.50.1.6.0011 (1.500.0100)	JUROS DE FINANCIAMENTO/PARCELAMENTO DO ICMS			
		13.961.000		
1.1.1.4.50.1.6.0013 (1.500.0100)	JUROS DE FINANCIAMENTO/PARCELAMENTO DO ICMS			
		7.738.000		
1.1.1.4.50.1.6.0013 (1.500.0100)	ICMS SIMPLES NACIONAL - RECEITA AUFERIDA E NÃO RECEBIDA - JUROS DE MORA			
		7.000		
1.1.1.4.50.1.6.0015 (1.500.0100)	PAGAMENTO ANTECIPADO DO ICMS NAS AQUISIÇÕES DAS MERCADORIAS ESPECIFICADAS NO DECRETO N° 6.716/08 - JUROS DE MORA			
		52.000		

RECEITA DO TESOURO DO ESTADO DE GOIÁS

R\$ 1,00

CÓDIGO	ESPECIFICAÇÃO	ALÍNEA / SUBALÍNEA	ORIGEM/ESPÉCIE/RUBRICA	CATEGORIA ECONÔMICA
1.1.1.4.50.1.6.0016	(1.500.0100) ICMS A PAGAR, ANTES DA SAÍDA DO ESTADO DE GOIÁS - IN N°. 598/03-GSF - JUROS DE MORA	14.000		
1.1.1.4.50.1.6.0018	(1.500.0100) PRODUZIR ICMS MÉDIA - JUROS DE MORA	11.000		
1.1.1.4.50.1.6.0019	(1.500.0100) PRODUZIR ICMS NÃO INDUSTRIAL - JUROS DE MORA	9.000		
1.1.1.4.50.1.6.0020	(1.500.0100) PRODUZIR ICMS INDUSTRIAL - 1 - JUROS DE MORA	98.000		
1.1.1.4.50.1.6.0023	(1.500.0100) FOMENTAR ICMS NÃO INDUSTRIAL - JUROS DE MORA	23.000		
1.1.1.4.50.1.6.0024	(1.500.0100) FOMENTAR ICMS INDUSTRIAL 30% - PARTE NÃO INCENTIVADA - JUROS DE MORA	356.000		
1.1.1.4.50.1.6.0025	(1.500.0100) ICMS ENERGIA ELÉTRICA CONTRATAÇÃO LIVRE - JUROS DE MORA	921.000		
1.1.1.4.50.1.6.0026	(1.500.0100) ICMS FOMENTAR - PARTE INCENTIVADA (LEILÃO) - JUROS DE MORA	75.000		
1.1.1.4.50.1.7.0000	IMPOSTO SOBRE OPERAÇÕES RELATIVAS À CIRCULAÇÃO DE MERCADORIAS E SOBRE PRESTAÇÕES DE SERVIÇOS DE TRANSPORTE INTERESTADUAL E INTERMUNICIPAL E DE COMUNICAÇÃO - DÍVIDA ATIVA - MULTAS	483.000		
1.1.1.4.50.1.7.0001	(1.500.0100) ICMS - DÍVIDA ATIVA - MULTA DE MORA	483.000		
1.1.1.4.50.1.8.0000	IMPOSTO SOBRE OPERAÇÕES RELATIVAS À CIRCULAÇÃO DE MERCADORIAS E SOBRE PRESTAÇÕES DE SERVIÇOS DE TRANSPORTE INTERESTADUAL E INTERMUNICIPAL E DE COMUNICAÇÃO - DÍVIDA ATIVA - JUROS	39.664.000		
1.1.1.4.50.1.8.0001	(1.500.0100) ICMS - DÍVIDA ATIVA - JUROS DE MORA	36.246.000		
1.1.1.4.50.1.8.0002	(1.500.0100) JUROS DE FINANCIAMENTO/PARCELAMENTO DO ICMS - DÍVIDA ATIVA	3.418.000		
1.1.1.4.50.2.0.0000	ADICIONAL ICMS - FUNDO ESTADUAL DE COMBATE À POBREZA	80.044.000		
1.1.1.4.50.2.1.0000	ADICIONAL ICMS - FUNDO ESTADUAL DE COMBATE À POBREZA - PRINCIPAL	79.987.000		
1.1.1.4.50.2.1.1005	(1.500.0100) DRE - ADICIONAL ICMS FUNDO ESTADUAL DE COMBATE À POBREZA	79.968.000		
1.1.1.4.50.2.1.1006	(1.500.0100) DRE - ATUALIZAÇÃO MONETÁRIA ADICIONAL ICMS FUNDO ESTADUAL DE COMBATE À POBREZA	10.000		
1.1.1.4.50.2.1.1007	(1.500.0100) DRE - ADICIONAL ICMS FUNDO ESTADUAL DE COMBATE À POBREZA - AUTO DE INFRAÇÃO	9.000		
1.1.1.4.50.2.5.0000	ADICIONAL ICMS - FUNDO ESTADUAL DE COMBATE À POBREZA - MULTAS	49.000		
1.1.1.4.50.2.5.1001	(1.500.0100) DRE - ADICIONAL ICMS - FUNDO ESTADUAL DE COMBATE À POBREZA - MULTA DE MORA	49.000		
1.1.1.4.50.2.6.0000	ADICIONAL ICMS - FUNDO ESTADUAL DE COMBATE À POBREZA - JUROS	8.000		
1.1.1.4.50.2.6.1001	(1.500.0100) DRE - ADICIONAL ICMS - FUNDO ESTADUAL DE COMBATE À POBREZA -	8.000		

RECEITA DO TESOURO DO ESTADO DE GOIÁS

R\$ 1,00

CÓDIGO	ESPECIFICAÇÃO	ALÍNEA / SUBALÍNEA	ORIGEM/ESPÉCIE/RUBRICA	CATEGORIA ECONÔMICA
1.1.2.0.00.0.0.0000	JUROS DE MORA			
1.1.2.1.00.0.0.0000	TAXAS		1.264.392.000	
1.1.2.1.01.0.0.0000	TAXAS PELO EXERCÍCIO DO PODER DE POLÍCIA		5.485.000	
1.1.2.1.01.0.1.0000	TAXAS DE INSPEÇÃO, CONTROLE E FISCALIZAÇÃO	5.417.000		
1.1.2.1.01.0.1.0000	TAXAS DE INSPEÇÃO, CONTROLE E FISCALIZAÇÃO - PRINCIPAL	5.362.000		
1.1.2.1.01.0.1.1011 (1.500.0100)	DRE - TAXA DE INSPEÇÃO E FISCALIZAÇÃO			
		5.362.000		
1.1.2.1.01.0.5.0000	TAXAS DE INSPEÇÃO, CONTROLE E FISCALIZAÇÃO - MULTAS	39.000		
1.1.2.1.01.0.5.1002 (1.500.0100)	DRE - TAXAS DE INSPEÇÃO, CONTROLE E FISCALIZAÇÃO - MULTA DE MORA	39.000		
1.1.2.1.01.0.6.0000	TAXAS DE INSPEÇÃO, CONTROLE E FISCALIZAÇÃO - JUROS	16.000		
1.1.2.1.01.0.6.1003 (1.500.0100)	DRE - TAXAS DE INSPEÇÃO, CONTROLE E FISCALIZAÇÃO - JUROS DE MORA	16.000		
1.1.2.1.05.0.0.0000	TAXA DE CONTROLE E FISCALIZAÇÃO DA PESCA E AQUICULTURA	68.000		
1.1.2.1.05.0.1.0000	TAXA DE CONTROLE E FISCALIZAÇÃO DA PESCA E AQUICULTURA - PRINCIPAL	68.000		
1.1.2.1.05.0.1.1001 (1.500.0100)	DRE - TAXA DE LICENCIAMENTO DE PESCA			
		68.000		
1.1.2.2.00.0.0.0000	TAXAS PELA PRESTAÇÃO DE SERVIÇOS		1.258.907.000	
1.1.2.2.01.0.0.0000	TAXA PELA PRESTAÇÃO DE SERVIÇOS EM GERAL	1.258.421.000		
1.1.2.2.01.0.1.0000	TAXAS PELA PRESTAÇÃO DE SERVIÇOS EM GERAL - PRINCIPAL	1.257.667.000		
1.1.2.2.01.0.1.0001 (1.753.0161)	TAXAS PELA PRESTAÇÃO DE SERVIÇOS			
		410.037.000		
1.1.2.2.01.0.1.1001 (1.500.0100)	DRE - TAXAS PELA PRESTAÇÃO DE SERVIÇOS			
		657.834.000		
1.1.2.2.01.0.1.1002 (1.500.0100)	DRE - TAXA DE EXPEDIÇÃO DE DOCUMENTOS			
		3.326.000		
1.1.2.2.01.0.1.0002 (1.753.0161)	TAXA DE EXPEDIÇÃO DE DOCUMENTOS			
		2.000		
1.1.2.2.01.0.1.1003 (1.500.0100)	DRE - TAXA DE ADMINISTRAÇÃO - PROESPORTE			
		1.000		
1.1.2.2.01.0.1.1004 (1.500.0100)	DRE - TAXA DE PRORROGAÇÃO DE PRAZO DE BENEFÍCIO			
		4.000		
1.1.2.2.01.0.1.1008 (1.500.0100)	DRE - TAXA ATESTADO DE CAPACIDADE TÉCNICA			
		2.000		
1.1.2.2.01.0.1.1009 (1.500.0100)	DRE - TAXA DE REGISTRO DE AGROINDÚSTRIA			
		175.000		
1.1.2.2.01.0.1.1010 (1.500.0100)	DRE - TAXA DE ANTECIPAÇÃO - PRODUZIR			
		80.102.000		
1.1.2.2.01.0.1.0010 (1.753.0161)	TAXA DE ANTECIPAÇÃO - PRODUZIR			
		9.009.000		
1.1.2.2.01.0.1.1011 (1.500.0100)	DRE - TAXA DE ANTECIPAÇÃO - CENTROPRODUZIR			
		514.000		
1.1.2.2.01.0.1.1012 (1.500.0100)	DRE - TAXA DE ANTECIPAÇÃO - COMEXPRODUZIR			
		11.562.000		

RECEITA DO TESOURO DO ESTADO DE GOIÁS

R\$ 1,00

CÓDIGO	ESPECIFICAÇÃO	ALÍNEA / SUBALÍNEA	ORIGEM/ESPÉCIE/RUBRICA	CATEGORIA ECONÔMICA
1.1.2.2.01.0.1.1013	(1.500.0100) DRE - TAXA DE ANTECIPAÇÃO - LOGPRODUZIR			
		416.000		
1.1.2.2.01.0.1.1014	(1.500.0100) DRE - TAXA DE ANTECIPAÇÃO - MICROPRODUZIR			
		14.000		
1.1.2.2.01.0.1.0014	(1.753.0161) TAXA DE ANTECIPAÇÃO - MICROPRODUZIR			
		2.000		
1.1.2.2.01.0.1.1015	(1.500.0100) DRE - TAXA DE TRÂNSITO DE PRODUTOS E SUBPRODUTOS DE ORIGEM ANIMAL			
		10.000		
1.1.2.2.01.0.1.1016	(1.500.0100) DRE - TAXA DE CADASTRO DE ESTABELECIMENTOS COMERCIAIS			
		1.564.000		
1.1.2.2.01.0.1.1017	(1.500.0100) DRE - TAXA DE ANTECIPAÇÃO - PROGREDIR			
		566.000		
1.1.2.2.01.0.1.1018	(1.500.0100) DRE - TAXA DE UTILIZAÇÃO POTENCIAL DO SERVIÇO DE EXTINÇÃO DE INCÊNDIO			
		2.135.000		
1.1.2.2.01.0.1.1019	(1.500.0100) DRE - TAXA DE FAIXA DE DOMÍNIO			
		102.000		
1.1.2.2.01.0.1.1020	(1.500.0100) DRE - TAXA AUTORIZAÇÃO ESPECIAL DE TRÂNSITO			
		2.242.000		
1.1.2.2.01.0.1.1021	(1.500.0100) DRE - TAXA DE TRÂNSITO ANIMAL GTA			
		10.862.000		
1.1.2.2.01.0.1.1022	(1.500.0100) DRE - TAXA DE TRÂNSITO VEGETAL - PTV/ATV			
		749.000		
1.1.2.2.01.0.1.0022	(1.753.0161) TAXA DE TRÂNSITO VEGETAL - PTV/ATV			
		2.000		
1.1.2.2.01.0.1.1026	(1.500.0100) DRE - REGISTRO DE DOCUMENTOS DIVERSOS - UEG			
		20.000		
1.1.2.2.01.0.1.1028	(1.500.0100) DRE - SEGUNDA VIA DE DOCUMENTOS DIVERSOS - UEG			
		4.000		
1.1.2.2.01.0.1.1031	(1.500.0100) DRE - ATUALIZAÇÃO MONETÁRIA DA TAXA PELA PRESTAÇÃO DE SERVIÇOS			
		166.000		
1.1.2.2.01.0.1.1034	(1.500.0100) DRE - BOLSA GARANTIA FOMENTAR			
		63.902.000		
1.1.2.2.01.0.1.1035	(1.500.0100) DRE - EMOLUMENTOS FOMENTAR			
		2.293.000		
1.1.2.2.01.0.1.1036	(1.500.0100) DRE - ATUALIZAÇÃO MONETÁRIA BOLSA GARANTIA FOMENTAR			
		18.000		
1.1.2.2.01.0.1.1037	(1.500.0100) DRE - ATUALIZAÇÃO MONETÁRIA EMOLUMENTOS FOMENTAR			
		32.000		
1.1.2.2.01.0.5.0000	TAXAS PELA PRESTAÇÃO DE SERVIÇOS EM GERAL - MULTAS			
		433.000		
1.1.2.2.01.0.5.1001	(1.500.0100) DRE - TAXA PELA PRESTAÇÃO DE SERVIÇOS - MULTA DE MORA			
		409.000		
1.1.2.2.01.0.5.0001	(1.753.0161) TAXA PELA PRESTAÇÃO DE SERVIÇOS - MULTA DE MORA			
		1.000		
1.1.2.2.01.0.5.1004	(1.500.0100) DRE - EMOLUMENTOS FOMENTAR - MULTA DE MORA			
		23.000		

RECEITA DO TESOURO DO ESTADO DE GOIÁS

R\$ 1,00

CÓDIGO	ESPECIFICAÇÃO	ALÍNEA / SUBALÍNEA	ORIGEM/ESPÉCIE/RUBRICA	CATEGORIA ECONÔMICA
1.1.2.2.01.0.6.0000	TAXAS PELA PRESTAÇÃO DE SERVIÇOS EM GERAL - JUROS	321.000		
1.1.2.2.01.0.6.1001 (1.500.0100)	DRE - TAXA PELA PRESTAÇÃO DE SERVIÇOS - JUROS DE MORA			
		303.000		
1.1.2.2.01.0.6.1003 (1.500.0100)	DRE - BOLSA GARANTIA FOMENTAR - JUROS DE MORA			
		18.000		
1.1.2.2.02.0.0.0000	EMOLUMENTOS E CUSTAS JUDICIAIS	222.000		
1.1.2.2.02.0.3.0000	EMOLUMENTOS E CUSTAS JUDICIAIS - DÍVIDA ATIVA	136.000		
1.1.2.2.02.0.3.1001 (1.500.0100)	DRE - EMOLUMENTOS E CUSTAS JUDICIAIS - DÍVIDA ATIVA			
		15.000		
1.1.2.2.02.0.3.0001 (1.760.0137)	EMOLUMENTOS E CUSTAS JUDICIAIS - DÍVIDA ATIVA			
		51.000		
1.1.2.2.02.0.3.0002 (1.760.0137)	ATUALIZAÇÃO MONETÁRIA EMOLUMENTOS E CUSTAS JUDICIAIS - DÍVIDA ATIVA			
		54.000		
1.1.2.2.02.0.3.1002 (1.500.0100)	DRE - ATUALIZAÇÃO MONETÁRIA EMOLUMENTOS E CUSTAS JUDICIAIS - DÍVIDA ATIVA			
		16.000		
1.1.2.2.02.0.6.0000	EMOLUMENTOS E CUSTAS JUDICIAIS - JUROS	16.000		
1.1.2.2.02.0.6.1001 (1.500.0100)	DRE - EMOLUMENTOS E CUSTAS JUDICIAIS - JUROS DE MORA			
		16.000		
1.1.2.2.02.0.8.0000	EMOLUMENTOS E CUSTAS JUDICIAIS - DÍVIDA ATIVA - JUROS	70.000		
1.1.2.2.02.0.8.0001 (1.760.0137)	EMOLUMENTOS E CUSTAS JUDICIAIS - DÍVIDA ATIVA - JUROS DE MORA			
		54.000		
1.1.2.2.02.0.8.1001 (1.500.0100)	DRE - EMOLUMENTOS E CUSTAS JUDICIAIS - DÍVIDA ATIVA - JUROS DE MORA			
		16.000		
1.1.2.2.51.0.0.0000	TAXAS EXTRAJUDICIAIS	264.000		
1.1.2.2.51.0.1.0000	TAXAS EXTRAJUDICIAIS - PRINCIPAL	79.000		
1.1.2.2.51.0.1.1002 (1.500.0100)	DRE - ATUALIZAÇÃO MONETÁRIA DE EMOLUMENTOS E CUSTAS EXTRAJUDICIAIS			
		18.000		
1.1.2.2.51.0.1.0002 (1.753.0138)	ATUALIZAÇÃO MONETÁRIA DE EMOLUMENTOS E CUSTAS EXTRAJUDICIAIS			
		61.000		
1.1.2.2.51.0.5.0000	TAXAS EXTRAJUDICIAIS - MULTAS	140.000		
1.1.2.2.51.0.5.0001 (1.753.0138)	EMOLUMENTOS E CUSTAS EXTRAJUDICIAIS - MULTA DE MORA			
		108.000		
1.1.2.2.51.0.5.1001 (1.500.0100)	DRE - EMOLUMENTOS E CUSTAS EXTRAJUDICIAIS - MULTA DE MORA			
		32.000		
1.1.2.2.51.0.6.0000	TAXAS EXTRAJUDICIAIS - JUROS	45.000		
1.1.2.2.51.0.6.1001 (1.500.0100)	DRE - EMOLUMENTOS E CUSTAS EXTRAJUDICIAIS - JUROS			
		10.000		
1.1.2.2.51.0.6.0001 (1.753.0138)	EMOLUMENTOS E CUSTAS EXTRAJUDICIAIS - JUROS			
		35.000		
1.3.0.0.00.0.0.0000	RECEITA PATRIMONIAL		681.825.000	
1.3.1.0.00.0.0.0000	EXPLORAÇÃO DO PATRIMÔNIO IMOBILIÁRIO DO ESTADO		6.044.000	
1.3.1.1.00.0.0.0000	EXPLORAÇÃO DO PATRIMÔNIO IMOBILIÁRIO DO ESTADO		6.044.000	
1.3.1.1.01.0.0.0000	ALUGUÉIS, ARRENDAMENTOS, FOROS, LAUDÊMIOS, TARIFAS DE OCUPAÇÃO	357.000		

RECEITA DO TESOURO DO ESTADO DE GOIÁS

R\$ 1,00

CÓDIGO	ESPECIFICAÇÃO	ALÍNEA / SUBALÍNEA	ORIGEM/ESPÉCIE/RUBRICA	CATEGORIA ECONÔMICA
1.3.1.1.01.1.0.0000	ALUGUÉIS E ARRENDAMENTOS	357.000		
1.3.1.1.01.1.1.0000	ALUGUÉIS E ARRENDAMENTOS - PRINCIPAL	357.000		
1.3.1.1.01.1.1.1.1007 (1.500.0100)	DRE - ALUGUÉIS E ARRENDAMENTOS BENS IMÓVEIS			
		85.000		
1.3.1.1.01.1.1.1.0007 (1.500.0100)	ALUGUÉIS E ARRENDAMENTOS BENS IMÓVEIS			
		272.000		
1.3.1.1.02.0.0.0000	CONCESSÃO, PERMISSÃO, AUTORIZAÇÃO OU CESSÃO DO DIREITO DE USO DE BENS IMÓVEIS PÚBLICOS	5.687.000		
1.3.1.1.02.0.1.0000	CONCESSÃO, PERMISSÃO, AUTORIZAÇÃO OU CESSÃO DO DIREITO DE USO DE BENS IMÓVEIS PÚBLICOS - PRINCIPAL	5.681.000		
1.3.1.1.02.0.1.0014 (1.501.0129)	CONCESSÃO, PERMISSÃO, AUTORIZAÇÃO OU CESSÃO DO DIREITO DE USO DE BENS IMÓVEIS PÚBLICOS			
		1.946.000		
1.3.1.1.02.0.1.1014 (1.500.0100)	DRE - CONCESSÃO, PERMISSÃO, AUTORIZAÇÃO OU CESSÃO DO DIREITO DE USO DE BENS IMÓVEIS PÚBLICOS			
		594.000		
1.3.1.1.02.0.1.1015 (1.500.0100)	DRE - RECEITA DE CONCESSÃO DE DIREITO REAL DE USO DE ÁREA PÚBLICA			
		6.000		
1.3.1.1.02.0.1.0015 (1.501.0129)	RECEITA DE CONCESSÃO DE DIREITO REAL DE USO DE ÁREA PÚBLICA			
		327.000		
1.3.1.1.02.0.1.1018 (1.500.0100)	DRE - CONCESSÕES E PERMISSÕES DA SEAPA			
		585.000		
1.3.1.1.02.0.1.0018 (1.501.0129)	CONCESSÕES E PERMISSÕES DA SEAPA			
		1.949.000		
1.3.1.1.02.0.1.1019 (1.500.0100)	DRE - OUTRAS RECEITAS DE CONCESSÕES E PERMISSÕES - DIREITOS DE USO DE BENS PÚBLICOS			
		86.000		
1.3.1.1.02.0.1.0019 (1.501.0129)	OUTRAS RECEITAS DE CONCESSÕES E PERMISSÕES - DIREITOS DE USO DE BENS PÚBLICOS			
		177.000		
1.3.1.1.02.0.1.1022 (1.500.0100)	DRE - PERMISSÃO DE USO DE ÁREA NOS AERÓDROMOS			
		11.000		
1.3.1.1.02.0.5.0000	CONCESSÃO, PERMISSÃO, AUTORIZAÇÃO OU CESSÃO DO DIREITO DE USO DE BENS IMÓVEIS PÚBLICOS - MULTAS	5.000		
1.3.1.1.02.0.5.0002 (1.501.0129)	CONCESSÃO, PERMISSÃO, AUTORIZAÇÃO OU CESSÃO DO DIREITO DE USO DE BENS IMÓVEIS PÚBLICOS - MULTA DE MORA			
		4.000		
1.3.1.1.02.0.5.1002 (1.500.0100)	DRE CONCESSÃO, PERMISSÃO, AUTORIZAÇÃO OU CESSÃO DO DIREITO DE USO DE BENS IMÓVEIS PÚBLICOS - MULTA DE MORA			
		1.000		
1.3.1.1.02.0.6.0000	CONCESSÃO, PERMISSÃO, AUTORIZAÇÃO OU CESSÃO DO DIREITO DE USO DE BENS IMÓVEIS PÚBLICOS - JUROS	1.000		
1.3.1.1.02.0.6.0002 (1.501.0129)	CONCESSÃO, PERMISSÃO, AUTORIZAÇÃO OU CESSÃO DO DIREITO DE USO DE BENS IMÓVEIS PÚBLICOS - JUROS DE MORA			
		1.000		
1.3.2.0.00.0.0.0000	VALORES MOBILIÁRIOS		645.998.000	
1.3.2.1.00.0.0.0000	JUROS E CORREÇÕES MONETÁRIAS		581.662.000	
1.3.2.1.01.0.0.0000	REMUNERAÇÃO DE DEPÓSITOS BANCÁRIOS	581.662.000		
1.3.2.1.01.0.1.0000	REMUNERAÇÃO DE DEPÓSITOS BANCÁRIOS - PRINCIPAL	581.662.000		
1.3.2.1.01.0.1.0008 (1.750.0117)	REMUNERAÇÃO DE DEPÓSITOS BANCÁRIOS - RECURSOS VINCULADOS À CIDE			
		1.922.000		
1.3.2.1.01.0.1.0012 (1.704.0118)	RENDIMENTOS APLICAÇÕES CURTO PRAZO EM CONTA CORRENTE - TRANSFERÊNCIA DA UNIÃO REFERENTE A ROYALTIES DO PETRÓLEO			
		2.121.000		

RECEITA DO TESOURO DO ESTADO DE GOIÁS

R\$ 1,00

CÓDIGO	ESPECIFICAÇÃO	ALÍNEA / SUBALÍNEA	ORIGEM/ESPÉCIE/RUBRICA	CATEGORIA ECONÔMICA
	E GÁS NATURAL			
1.3.2.1.01.0.1.0014 (1.754.0110)	RENDIMENTOS APLICAÇÕES CURTO PRAZO EM CONTA CORRENTE - OPERAÇÕES CRÉDITO INTERNAS	134.000		
1.3.2.1.01.0.1.0020 (1.500.0100)	RENDIMENTOS DE APLICAÇÕES DE CURTO PRAZO EM CONTA CORRENTE - OUTROS RECURSOS NÃO VINCULADOS - RECURSOS DIRETAMENTE ARRECADADOS PRÓPRIOS	534.653.000		
1.3.2.1.01.0.1.1020 (1.500.0100)	DRE - RENDIMENTOS DE APLICAÇÕES DE CURTO PRAZO EM CONTA CORRENTE - OUTROS RECURSOS NÃO VINCULADOS - RECURSOS DIRETAMENTE ARRECADADOS PRÓPRIOS	1.849.000		
1.3.2.1.01.0.1.1028 (1.500.0100)	DRE - RENDIMENTO APLICAÇÃO CURTO PRAZO EM CONTA CORRENTE - RECURSOS NÃO VINCULADOS DE IMPOSTOS	608.000		
1.3.2.1.01.0.1.0029 (1.500.0100)	RECEITA DE RENDIMENTO FINANCEIRO DE APLICAÇÃO EM CONTA BANCÁRIA DE FUNDO ROTATIVO	2.000		
1.3.2.1.01.0.1.0031 (1.754.0110)	RENDIMENTOS APLICAÇÕES EM CDB / RDB - OPERAÇÕES DE CRÉDITO INTERNAS INTERNAS	2.803.000		
1.3.2.1.01.0.1.1043 (1.500.0100)	DRE - RENDIMENTO APLICAÇÃO DE CURTO PRAZO EM CONTA CORRENTE - OUTROS RECURSOS DO PROTEGE	232.000		
1.3.2.1.01.0.1.0059 (1.757.0123)	RENDIMENTOS DE APLICAÇÕES DE CURTO PRAZO EM CONTA CORRENTE - DEPÓSITOS JUDICIAIS - LIDES DAS QUAIS O ENTE FAZ PARTE	43.000		
1.3.2.1.01.0.1.1065 (1.500.0100)	DRE - RENDIMENTO APLICAÇÃO CURTO PRAZO EM CONTA CORRENTE - RECURSOS VINCULADOS A FUNDOS	1.403.000		
1.3.2.1.01.0.1.1075 (1.500.0100)	DRE - RENDIMENTO DE APLICAÇÕES DE CURTO PRAZO EM CONTA CORRENTE - FUNDOS ESPECIAIS	9.106.000		
1.3.2.1.01.0.1.0077 (1.707.0135)	RENDIMENTOS DE APLICAÇÕES DE CURTO PRAZO EM CONTA CORRENTE - TRANSFERÊNCIAS DA UNIÃO - INCISO I DO ART. 5º DA LEI COMPLEMENTAR 173/2020	153.000		
1.3.2.1.01.0.1.1084 (1.500.0100)	DRE - RENDIMENTOS DE APLICAÇÕES DE CURTO PRAZO EM CONTA CORRENTE - RECURSOS DE TAXAS PELA PRESTAÇÃO DE SERVIÇOS	22.287.000		
1.3.2.1.01.0.1.1085 (1.500.0100)	DRE - RENDIMENTOS DE APLICAÇÕES DE CURTO PRAZO EM CONTA CORRENTE - RECURSOS DE TAXAS PELO EXERCÍCIO DO PODER DE POLÍCIA	242.000		
1.3.2.1.01.0.1.1087 (1.500.0100)	DRE - RENDIMENTOS DE APLICAÇÕES DE CURTO PRAZO EM CONTA CORRENTE - RECURSOS DE EMOLUMENTOS E CUSTAS EXTRA JUDICIAIS	1.856.000		
1.3.2.1.01.0.1.1088 (1.500.0100)	DRE - RENDIMENTOS DE APLICAÇÕES DE CURTO PRAZO EM CONTA CORRENTE - RECURSOS DE CONCESSÕES, PERMISSÕES E DELEGAÇÕES	301.000		
1.3.2.1.01.0.1.1089 (1.500.0100)	DRE - RENDIMENTOS DE APLICAÇÕES DE CURTO PRAZO EM CONTA CORRENTE - RECURSOS VINCULADOS A AÇÕES E PROGRAMAS ESPECÍFICOS	590.000		
1.3.2.1.01.0.1.1095 (1.500.0100)	DRE - RENDIMENTOS DE APLICAÇÕES DE CURTO PRAZO EM CONTA CORRENTE - RECURSOS DA CONTRIBUIÇÃO PRODUIZIR	1.357.000		
1.3.2.2.00.0.0.0000	DIVIDENDOS		64.336.000	
1.3.2.2.01.0.0.0000	DIVIDENDOS	64.336.000		
1.3.2.2.01.0.1.0000	DIVIDENDOS - PRINCIPAL	64.336.000		
1.3.2.2.01.0.1.0002 (1.500.0100)	DIVIDENDOS	64.336.000		

RECEITA DO TESOURO DO ESTADO DE GOIÁS

R\$ 1,00

CÓDIGO	ESPECIFICAÇÃO	ALÍNEA / SUBALÍNEA	ORIGEM/ESPÉCIE/RUBRICA	CATEGORIA ECONÔMICA
1.3.3.0.00.0.0.0000	DELEGAÇÃO DE SERVIÇOS PÚBLICOS MEDIANTE CONCESSÃO, PERMISSÃO, AUTORIZAÇÃO OU LICENÇA		1.993.000	
1.3.3.1.00.0.0.0000	DELEGAÇÃO PARA A PRESTAÇÃO DOS SERVIÇOS DE TRANSPORTE		1.013.000	
1.3.3.1.01.0.0.0000	DELEGAÇÃO PARA A PRESTAÇÃO DOS SERVIÇOS DE TRANSPORTE RODOVIÁRIO	1.013.000		
1.3.3.1.01.0.1.0000	DELEGAÇÃO PARA A PRESTAÇÃO DOS SERVIÇOS DE TRANSPORTE RODOVIÁRIO - PRINCIPAL	999.000		
1.3.3.1.01.0.1.1001 (1.500.0100)	DRE - DELEGAÇÃO PARA PRESTAÇÃO DOS SERVIÇOS DE TRANSPORTE RODOVIÁRIOS	999.000		
1.3.3.1.01.0.5.0000	DELEGAÇÃO PARA A PRESTAÇÃO DOS SERVIÇOS DE TRANSPORTE RODOVIÁRIO - MULTAS	6.000		
1.3.3.1.01.0.5.1001 (1.500.0100)	DRE - DELEGAÇÃO PARA A PRESTAÇÃO DOS SERVIÇOS DE TRANSPORTE RODOVIÁRIO - MULTA DE MORA	6.000		
1.3.3.1.01.0.6.0000	DELEGAÇÃO PARA A PRESTAÇÃO DOS SERVIÇOS DE TRANSPORTE RODOVIÁRIO - JUROS	8.000		
1.3.3.1.01.0.6.1001 (1.500.0100)	DRE - DELEGAÇÃO PARA A PRESTAÇÃO DOS SERVIÇOS DE TRANSPORTE RODOVIÁRIO - JUROS DE MORA	8.000		
1.3.3.3.00.0.0.0000	DELEGAÇÃO DOS SERVIÇOS DE TELECOMUNICAÇÃO		118.000	
1.3.3.3.03.0.0.0000	DELEGAÇÃO DOS SERVIÇOS DE RADIODIFUSÃO SONORA E DE SONS E IMAGENS	118.000		
1.3.3.3.03.1.0.0000	DELEGAÇÃO DOS SERVIÇOS DE RADIODIFUSÃO SONORA E DE SONS E IMAGENS - NÃO PROVENIENTE DA UTILIZAÇÃO DE POSIÇÕES ORBITAIS	118.000		
1.3.3.3.03.1.1.0000	DELEGAÇÃO DOS SERVIÇOS DE RADIODIFUSÃO SONORA E DE SONS E IMAGENS - NÃO PROVENIENTE DA UTILIZAÇÃO DE POSIÇÕES ORBITAIS - PRINCIPAL	118.000		
1.3.3.3.03.1.1.1002 (1.500.0100)	DRE - DELEGAÇÃO DOS SERVIÇOS DE RADIODIFUSÃO SONORA E DE SONS E IMAGENS - NÃO PROVENIENTE DA UTILIZAÇÃO DE POSIÇÃO ORBITAL	118.000		
1.3.3.9.00.0.0.0000	DEMAIS DELEGAÇÕES DE SERVIÇOS PÚBLICOS		862.000	
1.3.3.9.99.0.0.0000	OUTRAS DELEGAÇÕES DE SERVIÇOS PÚBLICOS	862.000		
1.3.3.9.99.0.1.0000	OUTRAS DELEGAÇÕES DE SERVIÇOS PÚBLICOS - PRINCIPAL	862.000		
1.3.3.9.99.0.1.1001 (1.500.0100)	DRE - OUTRAS DELEGAÇÕES DE SERVIÇOS PÚBLICOS	862.000		
1.3.4.0.00.0.0.0000	EXPLORAÇÃO DE RECURSOS NATURAIS		27.782.000	
1.3.4.9.00.0.0.0000	EXPLORAÇÃO DE OUTROS RECURSOS NATURAIS		27.782.000	
1.3.4.9.99.0.0.0000	OUTRAS DELEGAÇÕES PARA EXPLORAÇÃO DE RECURSOS NATURAIS	27.782.000		
1.3.4.9.99.0.1.0000	OUTRAS DELEGAÇÕES PARA EXPLORAÇÃO DE RECURSOS NATURAIS - PRINCIPAL	27.782.000		
1.3.4.9.99.0.1.0002 (1.501.0129)	OUTRAS DELEGAÇÕES PARA EXPLORAÇÃO DE RECURSOS NATURAIS	20.712.000		
1.3.4.9.99.0.1.1002 (1.500.0100)	DRE - OUTRAS DELEGAÇÕES PARA EXPLORAÇÃO DE RECURSOS NATURAIS	7.070.000		
1.3.9.0.00.0.0.0000	DEMAIS RECEITAS PATRIMONIAIS		8.000	
1.3.9.9.00.0.0.0000	OUTRAS RECEITAS PATRIMONIAIS		8.000	
1.3.9.9.99.0.0.0000	OUTRAS RECEITAS PATRIMONIAIS	8.000		
1.3.9.9.99.0.1.0000	OUTRAS RECEITAS PATRIMONIAIS - PRINCIPAL	8.000		

RECEITA DO TESOURO DO ESTADO DE GOIÁS

R\$ 1,00

CÓDIGO	ESPECIFICAÇÃO	ALÍNEA / SUBALÍNEA	ORIGEM/ESPÉCIE/RUBRICA	CATEGORIA ECONÔMICA
1.3.9.9.99.0.1.1002 (1.500.0100)	DRE - ROYALTIES DE PESQUISAS COM SEMENTES	8.000		
1.6.0.0.00.0.0.0000	RECEITA DE SERVIÇOS		38.272.000	
1.6.1.0.00.0.0.0000	SERVIÇOS ADMINISTRATIVOS E COMERCIAIS GERAIS		19.586.000	
1.6.1.1.00.0.0.0000	SERVIÇOS ADMINISTRATIVOS E COMERCIAIS GERAIS		19.586.000	
1.6.1.1.01.0.0.0000	SERVIÇOS ADMINISTRATIVOS E COMERCIAIS GERAIS	4.970.000		
1.6.1.1.01.0.1.0000	SERVIÇOS ADMINISTRATIVOS E COMERCIAIS GERAIS - PRINCIPAL	4.970.000		
1.6.1.1.01.0.1.1003 (1.500.0100)	DRE - SERVIÇOS DE PUBLICIDADE LEGAL			
		4.138.000		
1.6.1.1.01.0.1.1021 (1.500.0100)	DRE - SERVIÇOS DE ASSIST. TÉC., EXTENSÃO RURAL E PESQUISA AGROPECUÁRIA	548.000		
1.6.1.1.01.0.1.1022 (1.500.0100)	DRE - RECEITA DE ORGANIZAÇÃO E REALIZAÇÃO DE CONCURSOS PÚBLICOS PARA OUTRAS ENTIDADES	106.000		
1.6.1.1.01.0.1.1030 (1.500.0100)	DRE - RECEITA DE SERVIÇOS DE AGENCIAMENTO DE CRÉDITO	44.000		
1.6.1.1.01.0.1.1037 (1.500.0100)	DRE - SERVIÇOS DE ANÁLISE LABORATORIAL	58.000		
1.6.1.1.01.0.1.0040 (1.500.0100)	SERVIÇOS DE FOTOCÓPIAS OU CÓPIAS HELIOGRÁFICAS	76.000		
1.6.1.1.02.0.0.0000	INSCRIÇÃO EM CONCURSOS E PROCESSOS SELETIVOS	1.367.000		
1.6.1.1.02.0.1.0000	INSCRIÇÃO EM CONCURSOS E PROCESSOS SELETIVOS - PRINCIPAL	1.367.000		
1.6.1.1.02.0.1.1002 (1.500.0100)	DRE - INSCRIÇÃO EM PROCESSOS SELETIVOS DA UEG			
		246.000		
1.6.1.1.02.0.1.0008 (1.500.0100)	INSCRIÇÃO EM PROCESSO SELETIVO SIMPLIFICADO	1.121.000		
1.6.1.1.04.0.0.0000	SERVIÇOS DE INFORMAÇÃO E TECNOLOGIA	13.249.000		
1.6.1.1.04.0.1.0000	SERVIÇOS DE INFORMAÇÃO E TECNOLOGIA - PRINCIPAL	13.249.000		
1.6.1.1.04.0.1.1007 (1.500.0100)	DRE - SERVIÇO DE UTILIZAÇÃO DO SISTEMA OPERACIONAL DO DETRAN	13.249.000		
1.6.4.0.00.0.0.0000	SERVIÇOS E ATIVIDADES FINANCEIRAS		18.667.000	
1.6.4.1.00.0.0.0000	SERVIÇOS E ATIVIDADES FINANCEIRAS		18.667.000	
1.6.4.1.01.0.0.0000	RETORNO DE OPERAÇÕES, JUROS E ENCARGOS FINANCEIROS	18.667.000		
1.6.4.1.01.0.1.0000	RETORNO DE OPERAÇÕES, JUROS E ENCARGOS FINANCEIROS - PRINCIPAL	18.653.000		
1.6.4.1.01.0.1.0003 (1.500.0100)	RETORNO DE OPERAÇÕES, JUROS E ENCARGOS FINANCEIROS	424.000		
1.6.4.1.01.0.1.1003 (1.500.0100)	DRE - RETORNO DE OPERAÇÕES, JUROS E ENCARGOS FINANCEIROS	18.224.000		
1.6.4.1.01.0.1.1004 (1.500.0100)	DRE - ATUALIZAÇÃO MONETÁRIA DE RETORNO DE OPERAÇÕES, JUROS E ENCARGOS FINANCEIROS	5.000		
1.6.4.1.01.0.5.0000	RETORNO DE OPERAÇÕES, JUROS E ENCARGOS FINANCEIROS - MULTAS	10.000		
1.6.4.1.01.0.5.1002 (1.500.0100)	DRE - RETORNO DE OPERAÇÕES, JUROS E ENCARGOS FINANCEIROS - MULTA DE MORA	10.000		
1.6.4.1.01.0.6.0000	RETORNO DE OPERAÇÕES, JUROS E ENCARGOS FINANCEIROS -	4.000		

RECEITA DO TESOURO DO ESTADO DE GOIÁS

R\$ 1,00

CÓDIGO	ESPECIFICAÇÃO	ALÍNEA / SUBALÍNEA	ORIGEM/ESPÉCIE/RUBRICA	CATEGORIA ECONÔMICA
1.6.4.1.01.0.6.1002 (1.500.0100)	JUROS DRE - RETORNO DE OPERAÇÕES, JUROS E ENCARGOS FINANCEIROS - JUROS DE MORA	4.000		
1.6.9.0.00.0.0.0000	OUTROS SERVIÇOS		19.000	
1.6.9.9.00.0.0.0000	OUTROS SERVIÇOS		19.000	
1.6.9.9.99.0.0.0000	OUTROS SERVIÇOS	19.000		
1.6.9.9.99.0.1.0000	OUTROS SERVIÇOS - PRINCIPAL	19.000		
1.6.9.9.99.0.1.1003 (1.500.0100)	DRE - RECEITA DE CONCESSÃO DE ENDOSSO INSTITUCIONAL PARA GUARDA DE MATERIAIS ARQUEOLÓGICOS	19.000		
1.7.0.0.00.0.0.0000	TRANSFERÊNCIAS CORRENTES		5.791.329.000	
1.7.1.0.00.0.0.0000	TRANSFERÊNCIAS DA UNIÃO E DE SUAS ENTIDADES		5.791.329.000	
1.7.1.1.00.0.0.0000	TRANSFERÊNCIAS DECORRENTES DE PARTICIPAÇÃO NA RECEITA DA UNIÃO		5.530.435.000	
1.7.1.1.50.0.0.0000	COTA-PARTE DO FUNDO DE PARTICIPAÇÃO DOS ESTADOS E DO DISTRITO FEDERAL - FPE	5.325.196.000		
1.7.1.1.50.0.1.0000	COTA-PARTE DO FUNDO DE PARTICIPAÇÃO DOS ESTADOS E DO DISTRITO FEDERAL - FPE - PRINCIPAL	5.325.196.000		
1.7.1.1.50.0.1.0001 (1.500.0100)	COTA-PARTE DO FUNDO DE PARTICIPAÇÃO DOS ESTADOS E DO DISTRITO FEDERAL - FPE	5.325.196.000		
1.7.1.1.53.0.0.0000	COTA-PARTE DO IMPOSTO SOBRE PRODUTOS INDUSTRIALIZADOS ? ESTADOS EXPORTADORES DE PRODUTOS INDUSTRIALIZADOS	162.725.000		
1.7.1.1.53.0.1.0000	COTA-PARTE DO IMPOSTO SOBRE PRODUTOS INDUSTRIALIZADOS ? ESTADOS EXPORTADORES DE PRODUTOS INDUSTRIALIZADOS - PRINCIPAL	162.725.000		
1.7.1.1.53.0.1.0001 (1.500.0100)	COTA-PARTE DO IMPOSTO SOBRE PRODUTOS INDUSTRIALIZADOS ? ESTADOS EXPORTADORES DE PRODUTOS INDUSTRIALIZADOS	162.725.000		
1.7.1.1.54.0.0.0000	COTA-PARTE DA CONTRIBUIÇÃO DE INTERVENÇÃO NO DOMÍNIO ECONÔMICO	42.513.000		
1.7.1.1.54.0.1.0000	COTA-PARTE DA CONTRIBUIÇÃO DE INTERVENÇÃO NO DOMÍNIO ECONÔMICO - PRINCIPAL	42.513.000		
1.7.1.1.54.0.1.0001 (1.750.0117)	COTA-PARTE DA CONTRIBUIÇÃO DE INTERVENÇÃO NO DOMÍNIO ECONÔMICO - CIDE	42.513.000		
1.7.1.1.55.0.0.0000	COTA-PARTE DO IMPOSTO SOBRE OPERAÇÕES DE CRÉDITO, CÂMBIO E SEGURO, OU RELATIVAS A TÍTULOS OU VALORES MOBILIÁRIOS ? COMERCIALIZAÇÃO DO OURO	1.000		
1.7.1.1.55.0.1.0000	COTA-PARTE DO IMPOSTO SOBRE OPERAÇÕES DE CRÉDITO, CÂMBIO E SEGURO, OU RELATIVAS A TÍTULOS OU VALORES MOBILIÁRIOS ? COMERCIALIZAÇÃO DO OURO - PRINCIPAL	1.000		
1.7.1.1.55.0.1.0001 (1.500.0100)	COTA-PARTE DO IMPOSTO SOBRE OPERAÇÕES DE CRÉDITO, CÂMBIO E SEGURO, OU RELATIVAS A TÍTULOS OU VALORES MOBILIÁRIOS ? COMERCIALIZAÇÃO DO OURO	1.000		
1.7.1.2.00.0.0.0000	TRANSFERÊNCIAS DAS COMPENSAÇÕES FINANCEIRAS PELA EXPLORAÇÃO DE RECURSOS NATURAIS		101.088.000	
1.7.1.2.50.0.0.0000	COTA-PARTE DA COMPENSAÇÃO FINANCEIRA PELA EXPLORAÇÃO DE RECURSOS HÍDRICOS	31.507.000		
1.7.1.2.50.0.1.0000	COTA-PARTE DA COMPENSAÇÃO FINANCEIRA PELA EXPLORAÇÃO DE RECURSOS HÍDRICOS - PRINCIPAL	31.507.000		
1.7.1.2.50.0.1.0001 (1.500.0100)	COTA-PARTE DA COMPENSAÇÃO FINANCEIRA PELA EXPLORAÇÃO DE	31.507.000		

RECEITA DO TESOURO DO ESTADO DE GOIÁS

R\$ 1,00

CÓDIGO	ESPECIFICAÇÃO	ALÍNEA / SUBALÍNEA	ORIGEM/ESPÉCIE/RUBRICA	CATEGORIA ECONÔMICA
1.7.1.2.51.0.0.0000	RECURSOS HÍDRICOS			
1.7.1.2.51.0.1.0000	COTA-PARTE DA COMPENSAÇÃO FINANCEIRA PELA EXPLORAÇÃO DE RECURSOS MINERAIS - CFEM	37.729.000		
1.7.1.2.51.0.1.0001 (1.500.0100)	COTA-PARTE DA COMPENSAÇÃO FINANCEIRA PELA EXPLORAÇÃO DE RECURSOS MINERAIS - CFEM - PRINCIPAL	37.729.000		
1.7.1.2.51.0.1.0001 (1.500.0100)	COTA-PARTE DA COMPENSAÇÃO FINANCEIRA PELA EXPLORAÇÃO DE RECURSOS MINERAIS - CFEM	37.729.000		
1.7.1.2.52.0.0.0000	COTA-PARTE DA COMPENSAÇÃO FINANCEIRA PELA PRODUÇÃO DE PETRÓLEO	31.852.000		
1.7.1.2.52.4.0.0000	COTA-PARTE DO FUNDO ESPECIAL DO PETRÓLEO ? FEP	31.852.000		
1.7.1.2.52.4.1.0000	COTA-PARTE DO FUNDO ESPECIAL DO PETRÓLEO ? FEP - PRINCIPAL	31.852.000		
1.7.1.2.52.4.1.0001 (1.704.0118)	COTA-PARTE DO FUNDO ESPECIAL DO PETRÓLEO ? FEP	31.852.000		
1.7.1.9.00.0.0.0000	OUTRAS TRANSFERÊNCIAS DE RECURSOS DA UNIÃO E DE SUAS ENTIDADES		159.806.000	
1.7.1.9.58.0.0.0000	TRANSFERÊNCIA OBRIGATORIA DECORRENTE DA LEI COMPLEMENTAR Nº 176/2020	151.312.000		
1.7.1.9.58.0.1.0000	TRANSFERÊNCIA OBRIGATORIA DECORRENTE DA LEI COMPLEMENTAR Nº 176/2020 - PRINCIPAL	151.312.000		
1.7.1.9.58.0.1.0001 (1.500.0100)	TRANSFERÊNCIA OBRIGATORIA DECORRENTE DA LEI COMPLEMENTAR Nº 176/2020	151.312.000		
1.7.1.9.99.0.0.0000	OUTRAS TRANSFERÊNCIAS DE RECURSOS DA UNIÃO E DE SUAS ENTIDADES	8.494.000		
1.7.1.9.99.0.1.0000	OUTRAS TRANSFERÊNCIAS DE RECURSOS DA UNIÃO E DE SUAS ENTIDADES - PRINCIPAL	8.494.000		
1.7.1.9.99.0.1.0004 (1.500.0100)	ITA - ROYALTIES DE ITAIPU	8.494.000		
1.9.0.0.00.0.0.0000	OUTRAS RECEITAS CORRENTES		1.039.218.000	
1.9.1.0.00.0.0.0000	MULTAS ADMINISTRATIVAS CONTRATUAIS E JUDICIAIS		252.081.000	
1.9.1.1.00.0.0.0000	MULTAS ADMINISTRATIVAS, CONTRATUAIS E JUDICIAIS		252.081.000	
1.9.1.1.01.0.0.0000	MULTAS PREVISTAS EM LEGISLAÇÃO ESPECÍFICA	251.605.000		
1.9.1.1.01.0.1.0000	MULTAS PREVISTAS EM LEGISLAÇÃO ESPECÍFICA - PRINCIPAL	169.955.000		
1.9.1.1.01.0.1.0003 (1.500.0100)	MULTA IPVA AUTO DE INFRAÇÃO	31.982.000		
1.9.1.1.01.0.1.0004 (1.500.0100)	MULTA ITCD AUTO DE INFRAÇÃO	4.346.000		
1.9.1.1.01.0.1.1005 (1.500.0100)	DRE - MULTAS DO ADICIONAL ICMS 2% - AUTO DE INFRAÇÃO	12.000		
1.9.1.1.01.0.1.1014 (1.500.0100)	DRE - MULTAS APLICADAS PELA UEG	2.000		
1.9.1.1.01.0.1.0021 (1.500.0100)	ATUALIZAÇÃO MONETÁRIA DA MULTA ICMS AUTO DE INFRAÇÃO	22.491.000		
1.9.1.1.01.0.1.0022 (1.500.0100)	ATUALIZAÇÃO MONETÁRIA DA MULTA IPVA AUTO DE INFRAÇÃO	2.849.000		
1.9.1.1.01.0.1.0023 (1.500.0100)	ATUALIZAÇÃO MONETÁRIA DA MULTA ITCD AUTO DE INFRAÇÃO	274.000		

RECEITA DO TESOURO DO ESTADO DE GOIÁS

R\$ 1,00

CÓDIGO	ESPECIFICAÇÃO	ALÍNEA / SUBALÍNEA	ORIGEM/ESPÉCIE/RUBRICA	CATEGORIA ECONÔMICA
1.9.1.1.01.0.1.1024	(1.500.0100) DRE - ATUALIZAÇÃO MONETÁRIA DA MULTA ADICIONAL ICMS FUNDO ESTADUAL DE COM. À POBREZA AUTO DE INFRAÇÃO	7.000		
1.9.1.1.01.0.1.0043	(1.500.0100) MULTA ICMS AUTO DE INFRAÇÃO	101.074.000		
1.9.1.1.01.0.1.0044	(1.799.0142) MULTAS POR INFRAÇÃO ÀS NORMAS AGROPECUÁRIAS	3.000		
1.9.1.1.01.0.1.1047	(1.500.0100) DRE - MULTAS APLICADAS PELO PROCON (LEI N. 12.207/93)	6.915.000		
1.9.1.1.01.0.3.0000	MULTAS PREVISTAS EM LEGISLAÇÃO ESPECÍFICA - DÍVIDA ATIVA	70.568.000		
1.9.1.1.01.0.3.0001	(1.500.0100) MULTA ICMS AUTO DE INFRAÇÃO - DÍVIDA ATIVA	44.552.000		
1.9.1.1.01.0.3.0002	(1.500.0100) ATUALIZAÇÃO MONETÁRIA DA MULTA ICMS AUTO DE INFRAÇÃO - DÍVIDA ATIVA	20.732.000		
1.9.1.1.01.0.3.0003	(1.500.0100) MULTA IPVA AUTO DE INFRAÇÃO - DÍVIDA ATIVA	1.362.000		
1.9.1.1.01.0.3.0004	(1.500.0100) ATUALIZAÇÃO MONETÁRIA DA MULTA IPVA AUTO DE INFRAÇÃO - DÍVIDA ATIVA	480.000		
1.9.1.1.01.0.3.0005	(1.500.0100) MULTA ITCD AUTO DE INFRAÇÃO - DÍVIDA ATIVA	273.000		
1.9.1.1.01.0.3.0006	(1.500.0100) ATUALIZAÇÃO MONETÁRIA DA MULTA ITCD AUTO DE INFRAÇÃO - DÍVIDA ATIVA	89.000		
1.9.1.1.01.0.3.1024	(1.500.0100) DRE - MULTAS APLICADAS PELO PROCON (LEI N. 12.207/93) - DÍVIDA ATIVA	2.383.000		
1.9.1.1.01.0.3.1025	(1.500.0100) DRE - ATUALIZAÇÃO MONETÁRIA MULTAS APLICADAS PELO PROCON (LEI N. 12.207/93) - DÍVIDA ATIVA	671.000		
1.9.1.1.01.0.3.1032	(1.500.0100) DRE - MULTAS POR INFRAÇÃO ÀS NORMAS AGROPECUÁRIAS - DÍVIDA ATIVA	26.000		
1.9.1.1.01.0.5.0000	MULTAS PREVISTAS EM LEGISLAÇÃO ESPECÍFICA - MULTAS	5.865.000		
1.9.1.1.01.0.5.0002	(1.500.0100) MULTA ICMS AUTO DE INFRAÇÃO - MULTA DE MORA	4.687.000		
1.9.1.1.01.0.5.0003	(1.500.0100) MULTA IPVA AUTO DE INFRAÇÃO - MULTA DE MORA	1.044.000		
1.9.1.1.01.0.5.0004	(1.500.0100) MULTA ITCD AUTO DE INFRAÇÃO - MULTA DE MORA	134.000		
1.9.1.1.01.0.6.0000	MULTAS PREVISTAS EM LEGISLAÇÃO ESPECÍFICA - JUROS	776.000		
1.9.1.1.01.0.6.0002	(1.500.0100) MULTA ICMS AUTO DE INFRAÇÃO - JUROS DE MORA	438.000		
1.9.1.1.01.0.6.0003	(1.500.0100) MULTA IPVA AUTO DE INFRAÇÃO - JUROS DE MORA	81.000		
1.9.1.1.01.0.6.0004	(1.500.0100) MULTA ITCD AUTO DE INFRAÇÃO - JUROS DE MORA	22.000		
1.9.1.1.01.0.6.0007	(1.500.0100) JUROS FINAM./PARCEL. DA MULTA ICMS AUTO DE INFRAÇÃO	235.000		
1.9.1.1.01.0.7.0000	MULTAS PREVISTAS EM LEGISLAÇÃO ESPECÍFICA - DÍVIDA ATIVA - MULTAS	3.665.000		

RECEITA DO TESOURO DO ESTADO DE GOIÁS

R\$ 1,00

CÓDIGO	ESPECIFICAÇÃO	ALÍNEA / SUBALÍNEA	ORIGEM/ESPÉCIE/RUBRICA	CATEGORIA ECONÔMICA
1.9.1.1.01.0.7.0001 (1.500.0100)	MULTA ICMS AUTO DE INFRAÇÃO - DÍVIDA ATIVA - MULTA DE MORA	3.496.000		
1.9.1.1.01.0.7.0002 (1.500.0100)	MULTA IPVA AUTO DE INFRAÇÃO - DÍVIDA ATIVA - MULTA DE MORA	147.000		
1.9.1.1.01.0.7.0003 (1.500.0100)	MULTA ITCD AUTO DE INFRAÇÃO - DÍVIDA ATIVA - MULTA DE MORA	22.000		
1.9.1.1.01.0.8.0000	MULTAS PREVISTAS EM LEGISLAÇÃO ESPECÍFICA - DÍVIDA ATIVA - JUROS	776.000		
1.9.1.1.01.0.8.0001 (1.500.0100)	MULTA ICMS AUTO DE INFRAÇÃO - DÍVIDA ATIVA - JUROS DE MORA	340.000		
1.9.1.1.01.0.8.0002 (1.500.0100)	MULTA IPVA AUTO DE INFRAÇÃO - DÍVIDA ATIVA - JUROS DE MORA	16.000		
1.9.1.1.01.0.8.0003 (1.500.0100)	MULTA ITCD AUTO DE INFRAÇÃO - DÍVIDA ATIVA - JUROS DE MORA	5.000		
1.9.1.1.01.0.8.0006 (1.500.0100)	JUROS FINAM./PARCEL. DA MULTA ICMS AUTO DE INFRAÇÃO - DÍVIDA ATIVA	202.000		
1.9.1.1.01.0.8.1020 (1.500.0100)	DRE - MULTAS APLICADAS PELO PROCON (LEI N. 12.207/93) - DÍVIDA ATIVA - JUROS DE MORA	213.000		
1.9.1.1.08.0.0.0000	MULTAS DECORRENTES DE SENTENÇAS JUDICIAIS	380.000		
1.9.1.1.08.0.1.0000	MULTAS DECORRENTES DE SENTENÇAS JUDICIAIS - PRINCIPAL	361.000		
1.9.1.1.08.0.1.1005 (1.500.0100)	DRE - MULTA DECORRENTE DE SENTENÇA PENAL CONDENATÓRIA	343.000		
1.9.1.1.08.0.1.1006 (1.500.0100)	DRE - MULTAS DECORRENTES DE SENTENÇAS JUDICIAIS	18.000		
1.9.1.1.08.0.3.0000	MULTAS DECORRENTES DE SENTENÇAS JUDICIAIS - DÍVIDA ATIVA	19.000		
1.9.1.1.08.0.3.1003 (1.500.0100)	DRE - MULTA DECORRENTE DE SENTENÇA PENAL CONDENATÓRIA - DÍVIDA ATIVA	10.000		
1.9.1.1.08.0.3.1004 (1.500.0100)	DRE - ATUALIZAÇÃO MONETÁRIA MULTA DECORRENTE DE SENTENÇA PENAL CONDENATÓRIA - DÍVIDA ATIVA	9.000		
1.9.1.1.09.0.0.0000	MULTAS E JUROS PREVISTOS EM CONTRATOS	96.000		
1.9.1.1.09.0.1.0000	MULTAS E JUROS PREVISTOS EM CONTRATOS - PRINCIPAL	96.000		
1.9.1.1.09.0.1.1008 (1.500.0100)	DRE - MULTAS PREVISTAS EM CONTRATOS	21.000		
1.9.1.1.09.0.1.0008 (1.500.0100)	MULTAS PREVISTAS EM CONTRATOS	71.000		
1.9.1.1.09.0.1.0011 (1.500.0100)	JUROS PREVISTOS EM CONTRATOS	3.000		
1.9.1.1.09.0.1.1011 (1.500.0100)	DRE - JUROS PREVISTOS EM CONTRATOS	1.000		
1.9.2.0.00.0.0.0000	INDENIZAÇÕES, RESTITUIÇÕES E RESSARCIMENTOS		53.875.000	
1.9.2.1.00.0.0.0000	INDENIZAÇÕES		4.472.000	
1.9.2.1.01.0.0.0000	INDENIZAÇÕES POR DANOS CAUSADOS AO PATRIMÔNIO PÚBLICO	2.023.000		
1.9.2.1.01.0.1.0000	INDENIZAÇÕES POR DANOS CAUSADOS AO PATRIMÔNIO PÚBLICO - PRINCIPAL	2.023.000		
1.9.2.1.01.0.1.1003 (1.500.0100)	DRE - INDENIZAÇÃO AO ERÁRIO APURADO EM PROCESSO	1.000		

RECEITA DO TESOURO DO ESTADO DE GOIÁS

R\$ 1,00

CÓDIGO	ESPECIFICAÇÃO	ALÍNEA / SUBALÍNEA	ORIGEM/ESPÉCIE/RUBRICA	CATEGORIA ECONÔMICA
1.9.2.1.01.0.1.0013 (1.500.0100)	ADMINISTRATIVO INDENIZAÇÕES POR DANOS CAUSADOS AO PATRIMÔNIO PÚBLICO			
		11.000		
1.9.2.1.01.0.1.0014 (1.500.0100)	INDENIZAÇÕES POR PREJUÍZOS CAUSADOS AO ERÁRIO PÚBLICO			
		313.000		
1.9.2.1.01.0.1.1014 (1.500.0100)	DRE - INDENIZAÇÕES POR PREJUÍZOS CAUSADOS AO ERÁRIO PÚBLICO			
		13.000		
1.9.2.1.01.0.1.0015 (1.500.0100)	INDENIZAÇÃO AO ERÁRIO APURADO EM PROCESSO JUDICIAL			
		1.685.000		
1.9.2.1.03.0.0.0000	INDENIZAÇÃO POR SINISTRO	13.000		
1.9.2.1.03.0.1.0000	INDENIZAÇÃO POR SINISTRO - PRINCIPAL	13.000		
1.9.2.1.03.0.1.1005 (1.500.0100)	DRE - INDENIZAÇÃO POR SINISTRO			
		6.000		
1.9.2.1.03.0.1.1006 (1.500.0100)	DRE - INDENIZAÇÃO DE VEÍCULOS COM PERDA TOTAL			
		7.000		
1.9.2.1.99.0.0.0000	OUTRAS INDENIZAÇÕES	2.436.000		
1.9.2.1.99.0.1.0000	OUTRAS INDENIZAÇÕES - PRINCIPAL	2.436.000		
1.9.2.1.99.0.1.1005 (1.500.0100)	DRE - INDENIZAÇÃO POR DANOS MORAIS COLETIVOS - LEI 12.207/93			
		2.436.000		
1.9.2.2.00.0.0.0000	RESTITUIÇÕES		49.403.000	
1.9.2.2.01.0.0.0000	RESTITUIÇÃO DE CONVÊNIOS	14.000		
1.9.2.2.01.1.0.0000	RESTITUIÇÃO DE CONVÊNIOS - PRIMÁRIAS	14.000		
1.9.2.2.01.1.1.0000	RESTITUIÇÃO DE CONVÊNIOS - PRIMÁRIAS - PRINCIPAL	14.000		
1.9.2.2.01.1.1.1001 (1.500.0100)	DRE - RESTITUIÇÃO DE CONVÊNIOS - PRIMÁRIAS			
		14.000		
1.9.2.2.06.0.0.0000	RESTITUIÇÃO DE DESPESAS DE EXERCÍCIOS ANTERIORES	28.249.000		
1.9.2.2.06.3.0.0000	RESTITUIÇÃO DE DESPESAS PRIMÁRIAS DE EXERCÍCIOS ANTERIORES	28.249.000		
1.9.2.2.06.3.1.0000	RESTITUIÇÃO DE DESPESAS PRIMÁRIAS DE EXERCÍCIOS ANTERIORES - PRINCIPAL			
		28.093.000		
1.9.2.2.06.3.1.0002 (1.500.0100)	RESTITUIÇÃO DA CARTEIRA DE CONTRATOS HABITACIONAIS DA EX-COHAB			
		1.082.000		
1.9.2.2.06.3.1.0004 (1.500.0100)	RESTITUIÇÃO DE DESPESAS COM CONVÊNIOS			
		3.687.000		
1.9.2.2.06.3.1.0006 (1.500.0100)	RESTITUIÇÃO DE DIÁRIAS DE EXERCÍCIOS ANTERIORES			
		873.000		
1.9.2.2.06.3.1.0007 (1.500.0100)	RESTITUIÇÃO DE PAGAMENTOS INDEVIDOS DE EXERCÍCIOS ANTERIORES			
		12.193.000		
1.9.2.2.06.3.1.0008 (1.500.0100)	RESTITUIÇÃO DE SALÁRIOS/GASTOS COM PESSOAL DE EXERCÍCIOS ANTERIORES			
		6.150.000		
1.9.2.2.06.3.1.0010 (1.500.0100)	RESTITUIÇÃO DE REPASSE REALIZADO A UNID. ADM. EM EXERCÍCIOS ANTERIORES - RECURSOS NÃO VINCULADOS DE IMPOSTOS			
		2.402.000		
1.9.2.2.06.3.1.0021 (1.500.0100)	RESTITUIÇÃO DE VALORES SEQUESTRADOS JUDICIALMENTE EM EXERCÍCIOS ANTERIORES			
		1.190.000		
1.9.2.2.06.3.1.1021 (1.500.0100)	DRE - RESTITUIÇÃO DE VALORES SEQUESTRADOS JUDICIALMENTE EM EXERCÍCIOS ANTERIORES			
		329.000		

RECEITA DO TESOURO DO ESTADO DE GOIÁS

R\$ 1,00

CÓDIGO	ESPECIFICAÇÃO	ALÍNEA / SUBALÍNEA	ORIGEM/ESPÉCIE/RUBRICA	CATEGORIA ECONÔMICA
1.9.2.2.06.3.1.0043 (1.500.0100)	RESTITUIÇÃO DE INCENTIVOS/AUXÍLIOS CONCEDIDOS			
		16.000		
1.9.2.2.06.3.1.0056 (1.500.0100)	DEVOLUÇÃO DE ADIANTAMENTO DE NUMERÁRIOS DE EXERCÍCIOS ANTERIORES			
		27.000		
1.9.2.2.06.3.1.1057 (1.500.0100)	DRE - RESTITUIÇÃO DE SALDO REMANESCENTE DE EMENDAS PARLAMENTARES - EXERCÍCIOS ANTERIORES			
		11.000		
1.9.2.2.06.3.1.1058 (1.500.0100)	DRE - RESTITUIÇÃO DE PAGAMENTO POR MOTIVO DE CANCELAMENTO OU IRREGULARIDADE - EXERCÍCIO ANTERIOR			
		8.000		
1.9.2.2.06.3.1.1069 (1.500.0100)	DRE - RESTITUIÇÃO DE DIÁRIAS PAGAS COM RECURSOS DE EXERCÍCIOS ANTERIORES - CONVÊNIOS ASSISTÊNCIA SOCIAL			
		125.000		
1.9.2.2.06.3.3.0000	RESTITUIÇÃO DE DESPESAS PRIMÁRIAS DE EXERCÍCIOS ANTERIORES - DÍVIDA ATIVA			
		126.000		
1.9.2.2.06.3.3.0001 (1.500.0100)	RESTITUIÇÃO DE PAGAMENTOS INDEVIDOS DE EXERCÍCIOS ANTERIORES - DÍVIDA ATIVA			
		79.000		
1.9.2.2.06.3.3.0002 (1.500.0100)	ATUALIZAÇÃO MONETÁRIA RESTITUIÇÃO DE PAGAMENTOS INDEVIDOS DE EXERCÍCIOS ANTERIORES - DÍVIDA ATIVA			
		47.000		
1.9.2.2.06.3.8.0000	RESTITUIÇÃO DE DESPESAS PRIMÁRIAS DE EXERCÍCIOS ANTERIORES - DÍVIDA ATIVA - JUROS			
		30.000		
1.9.2.2.06.3.8.0001 (1.500.0100)	RESTITUIÇÃO DE PAGAMENTOS INDEVIDOS DE EXERCÍCIOS ANTERIORES - DÍVIDA ATIVA - JUROS DE MORA			
		30.000		
1.9.2.2.12.0.0.0000	RESTITUIÇÃO DE DEPÓSITOS DE SETENÇAS JUDICIAIS NÃO SACADOS			
		27.000		
1.9.2.2.12.0.1.0000	RESTITUIÇÃO DE DEPÓSITOS DE SETENÇAS JUDICIAIS NÃO SACADOS - PRINCIPAL			
		27.000		
1.9.2.2.12.0.1.0001 (1.757.0123)	RESTITUIÇÃO DE DEPÓSITOS JUDICIAIS E RECURSAIS			
		27.000		
1.9.2.2.99.0.0.0000	OUTRAS RESTITUIÇÕES	21.113.000		
1.9.2.2.99.0.1.0000	OUTRAS RESTITUIÇÕES - PRINCIPAL	21.111.000		
1.9.2.2.99.0.1.0009 (1.500.0100)	RESTITUIÇÃO PROGRAMA GOYAZES			
		86.000		
1.9.2.2.99.0.1.0012 (1.500.0100)	RESTITUIÇÃO DE REMUNERAÇÃO DE PESSOAL CEDIDO COM ÔNUS			
		22.000		
1.9.2.2.99.0.1.0018 (1.500.0100)	RESTITUIÇÃO DE PAGAMENTOS INDEVIDOS - RECURSOS NÃO VINCULADOS DE IMPOSTOS - RECEITAS ORDINÁRIAS			
		18.000		
1.9.2.2.99.0.1.0019 (1.500.0100)	RESTITUIÇÃO DE DESPESAS EXERCÍCIO ATUAL - INSS E CONTRIBUIÇÕES			
		1.406.000		
1.9.2.2.99.0.1.0021 (1.500.0100)	RESTITUIÇÕES DE PAGAMENTOS INDEVIDOS			
		12.949.000		
1.9.2.2.99.0.1.1021 (1.500.0100)	DRE - RESTITUIÇÕES DE PAGAMENTOS INDEVIDOS			
		1.166.000		
1.9.2.2.99.0.1.1027 (1.500.0100)	DRE - RESTITUIÇÃO DE VALORES APROPRIADOS INDEVIDAMENTE			
		2.000		
1.9.2.2.99.0.1.1028 (1.500.0100)	DRE - RESTITUIÇÃO DE VALORES GASTOS COM O CONSUMO DE ENERGIA ELÉTRICA			
		50.000		
1.9.2.2.99.0.1.1029 (1.500.0100)	DRE - RESTITUIÇÕES POR DECISÕES JUDICIAIS			
		4.000		

RECEITA DO TESOURO DO ESTADO DE GOIÁS

R\$ 1,00

CÓDIGO	ESPECIFICAÇÃO	ALÍNEA / SUBALÍNEA	ORIGEM/ESPÉCIE/RUBRICA	CATEGORIA ECONÔMICA
1.9.2.2.99.0.1.1033 (1.500.0100)	DRE - RESTITUIÇÃO DE VALORES REPASSADOS PARA APLICAÇÃO NA ÁREA CULTURAL	221.000		
1.9.2.2.99.0.1.1035 (1.500.0100)	DRE - RESTITUIÇÃO DE VALORES GASTOS COM O CONSUMO DE ÁGUA E ESGOTO	28.000		
1.9.2.2.99.0.1.0037 (1.500.0100)	RESTITUIÇÃO DE DESCONTOS DIVERSOS EM FOLHA DE PAGAMENTO	5.110.000		
1.9.2.2.99.0.1.0041 (1.500.0100)	RESTITUIÇÃO DE DESPESAS EXERCÍCIO ATUAL - IRRF	34.000		
1.9.2.2.99.0.1.0042 (1.500.0100)	RESTITUIÇÃO DE DESPESAS EXERCÍCIO ATUAL - IPASGO	15.000		
1.9.2.2.99.0.5.0000	OUTRAS RESTITUIÇÕES - MULTAS	2.000		
1.9.2.2.99.0.5.0002 (1.500.0100)	OUTRAS RESTITUIÇÕES - MULTA DE MORA	2.000		
1.9.3.0.00.0.0.0000	BENS, DIREITOS E VALORES INCORPORADOS AO PATRIMÔNIO PÚBLICO		44.000	
1.9.3.1.00.0.0.0000	BENS, DIREITOS E VALORES INCORPORADOS AO PATRIMÔNIO PÚBLICO		44.000	
1.9.3.1.99.0.0.0000	BENS, DIREITOS E VALORES PERDIDOS EM FAVOR DO PODER PÚBLICO POR DEMAIS INFRAÇÕES OU CRIMES PREVISTOS EM LEGISLAÇÃO ESPECIAL	44.000		
1.9.3.1.99.0.1.0000	BENS, DIREITOS E VALORES PERDIDOS EM FAVOR DO PODER PÚBLICO POR DEMAIS INFRAÇÕES OU CRIMES PREVISTOS EM LEGISLAÇÃO ESPECIAL	44.000		
1.9.3.1.99.0.1.0001 (1.500.0100)	ALIENAÇÃO DE BENS E MERCADORIAS APREENDIDOS	44.000		
1.9.4.0.00.0.0.0000	MULTAS E JUROS DE MORA DAS RECEITAS DE CAPITAL		1.000	
1.9.4.2.00.0.0.0000	MULTAS E JUROS DE MORA DAS ALIENAÇÕES DE BENS IMÓVEIS		1.000	
1.9.4.2.01.0.0.0000	MULTAS E JUROS DE MORA DAS ALIENAÇÕES DE BENS IMÓVEIS EM GERAL	1.000		
1.9.4.2.01.0.5.0000	MULTAS E JUROS DE MORA DAS ALIENAÇÕES DE BENS IMÓVEIS EM GERAL - MULTAS	1.000		
1.9.4.2.01.0.5.0002 (1.755.0124)	ALIENAÇÃO DE BENS IMÓVEIS - MULTA DE MORA	1.000		
1.9.9.0.00.0.0.0000	DEMAIS RECEITAS CORRENTES		733.217.000	
1.9.9.00.0.0.0000	OUTRAS RECEITAS CORRENTES		733.217.000	
1.9.9.9.12.0.0.0000	ENCARGOS LEGAIS PELA INSCRIÇÃO EM DÍVIDA ATIVA E RECEITAS DE ÔNUS DE SUCUMBÊNCIA	11.221.000		
1.9.9.9.12.1.0.0000	ENCARGOS LEGAIS PELA INSCRIÇÃO EM DÍVIDA ATIVA	346.000		
1.9.9.9.12.1.1.0000	ENCARGOS LEGAIS PELA INSCRIÇÃO EM DÍVIDA ATIVA - PRINCIPAL	346.000		
1.9.9.9.12.1.1.0007 (1.799.0163)	ENCARGOS LEGAIS PELA INSCRIÇÃO EM DÍVIDA ATIVA - LEI Nº. 20.233/2018	18.000		
1.9.9.9.12.1.1.1007 (1.500.0100)	DRE - ENCARGOS LEGAIS PELA INSCRIÇÃO EM DÍVIDA ATIVA - LEI Nº. 20.233/2018	328.000		
1.9.9.9.12.2.0.0000	ÔNUS DE SUCUMBÊNCIA	10.875.000		
1.9.9.9.12.2.1.0000	ÔNUS DE SUCUMBÊNCIA - PRINCIPAL	10.875.000		
1.9.9.9.12.2.1.0001 (1.799.0163)	ÔNUS DE SUCUMBÊNCIA	28.000		
1.9.9.9.12.2.1.1001 (1.500.0100)	DRE - ÔNUS DE SUCUMBÊNCIA	8.000		

RECEITA DO TESOURO DO ESTADO DE GOIÁS

R\$ 1,00

CÓDIGO	ESPECIFICAÇÃO	ALÍNEA / SUBALÍNEA	ORIGEM/ESPÉCIE/RUBRICA	CATEGORIA ECONÔMICA
1.9.9.9.12.2.1.0004 (1.799.0163)	RECEITA DE HONORÁRIOS DE ADVOGADOS			
		10.838.000		
1.9.9.9.12.2.1.1004 (1.500.0100)	DRE - RECEITA DE HONORÁRIOS DE ADVOGADOS			
		1.000		
1.9.9.9.99.0.0.0000	OUTRAS RECEITAS	721.996.000		
1.9.9.9.99.2.0.0000	OUTRAS RECEITAS NÃO ARRECADADAS E NÃO PROJETADAS PELA RFB - PRIMÁRIAS	721.996.000		
1.9.9.9.99.2.1.0000	OUTRAS RECEITAS NÃO ARRECADADAS E NÃO PROJETADAS PELA RFB - PRIMÁRIAS - PRINCIPAL	720.717.000		
1.9.9.9.99.2.1.0021 (1.500.0100)	RECEITA POR RECEBTO DE DIREITO POR ASSUNÇÃO DE DÍVIDA JUNTO A EMPRESAS CONTROLADAS	745.000		
1.9.9.9.99.2.1.0023 (1.500.0100)	RECEITA POR DETERMINAÇÃO DO CONVÊNIO 102	145.425.000		
1.9.9.9.99.2.1.1036 (1.500.0100)	DRE - CONTRIBUIÇÕES AO PROTEGE	261.875.000		
1.9.9.9.99.2.1.1037 (1.500.0100)	DRE - CRÉDITO ESPECIAL DE INVESTIMENTO - PROTEGE GOIÁS (LEI Nº 15.454/05)	52.000		
1.9.9.9.99.2.1.1038 (1.500.0100)	DRE - CONTRIBUIÇÕES DO FOMENTAR/PRODUZIR (LEI Nº 18.360/13)	8.662.000		
1.9.9.9.99.2.1.0040 (1.500.0100)	RECEITA DE DEPÓSITOS NÃO IDENTIFICADOS	440.000		
1.9.9.9.99.2.1.1040 (1.500.0100)	DRE - RECEITA DE DEPÓSITOS NÃO IDENTIFICADOS	36.000		
1.9.9.9.99.2.1.1043 (1.500.0100)	DRE - CONTRIBUIÇÃO PROTEGE - LEI Nº. 20.367/2018 - ART. 3º, I E II	209.966.000		
1.9.9.9.99.2.1.1044 (1.500.0100)	DRE - ATUALIZAÇÃO MONETÁRIA DA CONTRIBUIÇÃO PROTEGE - LEI Nº. 20.367/2018 - ART. 3º, I E II	356.000		
1.9.9.9.99.2.1.1046 (1.500.0100)	DRE - ATUALIZAÇÃO MONETÁRIA DE CONTRIBUIÇÕES AO PROTEGE	173.000		
1.9.9.9.99.2.1.0054 (1.799.0142)	RECEITA DE FIANÇA	10.391.000		
1.9.9.9.99.2.1.1054 (1.500.0100)	DRE - RECEITA DE FIANÇA	3.187.000		
1.9.9.9.99.2.1.0056 (1.799.0142)	RECEITA DE CONSIGNAÇÃO/FALTA	3.126.000		
1.9.9.9.99.2.1.1056 (1.500.0100)	DRE - RECEITA DE CONSIGNAÇÃO/FALTA	2.586.000		
1.9.9.9.99.2.1.0058 (1.500.0100)	RECEITAS DE PAGTOS COM ERROS NA DIGITAÇÃO DO CÓDIGO DE BARRAS	67.000		
1.9.9.9.99.2.1.1063 (1.500.0100)	DRE - RECEITA DE CONTRAPARTIDA PREVISTA EM TERMOS DE COLABORAÇÃO MÚTUA	57.000		
1.9.9.9.99.2.1.1076 (1.500.0100)	DRE - CONTRIBUIÇÃO CULT/ESP/TUR/OVG - PRODUZIR - LEI 20.695/19	12.571.000		
1.9.9.9.99.2.1.0076 (1.799.0164)	CONTRIBUIÇÃO CULT/ESP/TUR/OVG - PRODUZIR - LEI 20.695/19	41.904.000		

RECEITA DO TESOURO DO ESTADO DE GOIÁS

R\$ 1,00

CÓDIGO	ESPECIFICAÇÃO	ALÍNEA / SUBALÍNEA	ORIGEM/ESPÉCIE/RUBRICA	CATEGORIA ECONÔMICA
1.9.9.9.99.2.1.1079 (1.500.0100)	DRE - CONTRIBUIÇÃO AO PROTEGE REFERENTE AO PROGRAMA PROGOIÁS - LEI Nº 20.787/2020	19.097.000		
1.9.9.9.99.2.1.0086 (1.500.0100)	RECEITAS ORIUNDAS DE AÇÕES CAUTELARES E SENTENÇAS JUDICIAIS	1.000		
1.9.9.9.99.2.5.0000	OUTRAS RECEITAS NÃO ARRECADADAS E NÃO PROJETADAS PELA RFB - PRIMÁRIAS - MULTAS	949.000		
1.9.9.9.99.2.5.1001 (1.500.0100)	DRE - CONTRIBUIÇÕES AO PROTEGE - MULTAS	478.000		
1.9.9.9.99.2.5.1002 (1.500.0100)	DRE - CONTRIBUIÇÕES 4% FOMENTAR/PRODUZIR - MULTAS	30.000		
1.9.9.9.99.2.5.0003 (1.500.0100)	OUTRAS RECEITAS - PRIMÁRIAS - MULTA DE MORA	162.000		
1.9.9.9.99.2.5.1005 (1.500.0100)	DRE - CONTRIBUIÇÃO PROTEGE - LEI Nº. 20.367/2018 - ART. 3º, I E II - MULTA DE MORA	279.000		
1.9.9.9.99.2.6.0000	OUTRAS RECEITAS NÃO ARRECADADAS E NÃO PROJETADAS PELA RFB - PRIMÁRIAS - JUROS	330.000		
1.9.9.9.99.2.6.1001 (1.500.0100)	DRE - CONTRIBUIÇÕES AO PROTEGE - JUROS DE MORA	131.000		
1.9.9.9.99.2.6.1002 (1.500.0100)	DRE - CONTRIBUIÇÕES 4% FOMENTAR/PRODUZIR - JUROS DE MORA	9.000		
1.9.9.9.99.2.6.0003 (1.500.0100)	OUTRAS RECEITAS - PRIMÁRIAS - JUROS DE MORA	56.000		
1.9.9.9.99.2.6.1005 (1.500.0100)	DRE - CONTRIBUIÇÃO PROTEGE - LEI Nº. 20.367/2018 - ART. 3º, I E II - JUROS DE MORA	134.000		
2.0.0.0.00.0.0.0000	RECEITAS DE CAPITAL			58.907.000
2.1.0.0.00.0.0.0000	OPERAÇÕES DE CRÉDITO		30.000	
2.1.1.0.00.0.0.0000	OPERAÇÕES DE CRÉDITO - MERCADO INTERNO		20.000	
2.1.1.9.00.0.0.0000	OUTRAS OPERAÇÕES DE CRÉDITO - MERCADO INTERNO		20.000	
2.1.1.9.99.0.0.0000	OUTRAS OPERAÇÕES DE CRÉDITO - MERCADO INTERNO	20.000		
2.1.1.9.99.0.1.0000	OUTRAS OPERAÇÕES DE CRÉDITO - MERCADO INTERNO - PRINCIPAL	20.000		
2.1.1.9.99.0.1.0010 (1.754.0110)	CONTRATOS DA DÍVIDA PÚBLICA ESTADUAL INTERNA	10.000		
2.1.1.9.99.0.1.0012 (1.754.0110)	OUTRAS OPERAÇÕES DE CRÉDITO INTERNAS PARA PROGRAMAS DE TRANSPORTE	10.000		
2.1.2.0.00.0.0.0000	OPERAÇÕES DE CRÉDITO - MERCADO EXTERNO		10.000	
2.1.2.9.00.0.0.0000	OUTRAS OPERAÇÕES DE CRÉDITO - MERCADO EXTERNO		10.000	
2.1.2.9.99.0.0.0000	OUTRAS OPERAÇÕES DE CRÉDITO - MERCADO EXTERNO	10.000		
2.1.2.9.99.0.1.0000	OUTRAS OPERAÇÕES DE CRÉDITO - MERCADO EXTERNO - PRINCIPAL	10.000		
2.1.2.9.99.0.1.0010 (1.754.0111)	CONTRATOS DA DÍVIDA PÚBLICA ESTADUAL EXTERNA	10.000		
2.2.0.0.00.0.0.0000	ALIENAÇÃO DE BENS		45.571.000	
2.2.2.0.00.0.0.0000	ALIENAÇÃO DE BENS IMÓVEIS		45.571.000	
2.2.2.1.00.0.0.0000	ALIENAÇÃO DE BENS IMÓVEIS		45.571.000	
2.2.2.1.01.0.0.0000	ALIENAÇÃO DE BENS IMÓVEIS	45.571.000		

RECEITA DO TESOURO DO ESTADO DE GOIÁS

R\$ 1,00

CÓDIGO	ESPECIFICAÇÃO	ALÍNEA / SUBALÍNEA	ORIGEM/ESPÉCIE/RUBRICA	CATEGORIA ECONÔMICA
2.2.2.1.01.0.1.0000	ALIENAÇÃO DE BENS IMÓVEIS - PRINCIPAL	45.571.000		
2.2.2.1.01.0.1.0010 (1.755.0124)	RECEITA DE BENS ATIVOS IMÓVEIS REMANESCENTES DE EMPRESAS EM LIQUIDAÇÃO	45.571.000		
2.9.0.0.00.0.0.0000	OUTRAS RECEITAS DE CAPITAL		13.306.000	
2.9.9.0.00.0.0.0000	DEMAIS RECEITAS DE CAPITAL		13.306.000	
2.9.9.9.00.0.0.0000	OUTRAS RECEITAS DE CAPITAL		13.306.000	
2.9.9.9.99.0.0.0000	OUTRAS RECEITAS DE CAPITAL	13.306.000		
2.9.9.9.99.0.1.0000	OUTRAS RECEITAS DE CAPITAL - PRINCIPAL	13.306.000		
2.9.9.9.99.0.1.0006 (1.500.0100)	RECEITA DE RESTITUIÇÃO DE INTEGRALIZAÇÃO DE FUNDOS ROTATIVOS	72.000		
2.9.9.9.99.0.1.0010 (1.755.0124)	RECEITA DE ATIVOS REMANESCENTES DE EMPRESAS EM LIQUIDAÇÃO	13.234.000		
1.0.0.0.00.0.0.9000	DEDUÇÃO - RECEITAS CORRENTES			-12.656.971.000
1.1.0.0.00.0.0.9000	DEDUÇÃO DOS IMPOSTOS, TAXAS E CONTRIBUIÇÕES DE MELHORIA		-10.987.575.000	
1.1.1.0.00.0.0.9000	DEDUÇÃO DOS IMPOSTOS		-10.987.352.000	
1.1.1.2.00.0.0.9000	DEDUÇÃO DOS IMPOSTOS SOBRE O PATRIMÔNIO		-1.375.814.000	
1.1.1.2.51.0.0.9000	DEDUÇÃO - IMPOSTO SOBRE A PROPRIEDADE DE VEÍCULOS AUTOMOTORES	-1.224.284.000		
1.1.1.2.51.0.1.9000	DEDUÇÃO - IMPOSTO SOBRE A PROPRIEDADE DE VEÍCULOS AUTOMOTORES - PRINCIPAL	-1.224.284.000		
1.1.1.2.51.0.1.9101 (1.500.0100)	DEDUÇÃO - IMPOSTO SOBRE A PROPRIEDADE DE VEÍCULOS AUTOMOTORES PARA FORMAÇÃO DO FUNDEB 10%	-204.047.000		
1.1.1.2.51.0.1.9102 (1.500.0100)	DEDUÇÃO - RECEITA DE TRANSFERÊNCIA LEGAL AOS MUNICÍPIOS IPVA 10%	-204.047.000		
1.1.1.2.51.0.1.9103 (1.500.0100)	DEDUÇÃO DAS RECEITAS DE TRANSFERÊNCIAS CONSTITUCIONAIS AOS MUNICÍPIOS IPVA 40%	-816.190.000		
1.1.1.2.52.0.0.9000	DEDUÇÃO - IMPOSTO SOBRE TRANSMISSÃO ?CAUSA MORTIS? E DOAÇÃO DE BENS E DIREITOS	-151.530.000		
1.1.1.2.52.0.1.9000	DEDUÇÃO - IMPOSTO SOBRE TRANSMISSÃO ?CAUSA MORTIS? E DOAÇÃO DE BENS E DIREITOS - PRINCIPAL	-151.530.000		
1.1.1.2.52.0.1.9101 (1.500.0100)	DEDUÇÃO - IMPOSTO SOBRE TRANSMISSÃO ?CAUSA MORTIS? E DOAÇÃO DE BENS E DIREITOS PARA FORMAÇÃO DO FUNDEB	-151.530.000		
1.1.1.4.00.0.0.9000	DEDUÇÃO DOS IMPOSTOS SOBRE A PRODUÇÃO		-9.611.538.000	
1.1.1.4.50.0.0.9000	DEDUÇÃO - IMPOSTOS SOBRE A PRODUÇÃO E CIRCULAÇÃO DE MERCADORIAS E SERVIÇOS	-9.611.538.000		
1.1.1.4.50.1.0.9000	DEDUÇÃO - IMPOSTO SOBRE OPERAÇÕES RELATIVAS À CIRCULAÇÃO DE MERCADORIAS E SOBRE PRESTAÇÕES DE SERVIÇOS DE TRANSPORTE INTERESTADUAL E INTERMUNICIPAL E DE COMUNICAÇÃO	-9.611.538.000		
1.1.1.4.50.1.1.9000	DEDUÇÃO - IMPOSTO SOBRE OPERAÇÕES RELATIVAS À CIRCULAÇÃO DE MERCADORIAS E SOBRE PRESTAÇÕES DE SERVIÇOS DE TRANSPORTE INTERESTADUAL E INTERMUNICIPAL E DE COMUNICAÇÃO - PRINCIPAL	-9.611.538.000		
1.1.1.4.50.1.1.9101 (1.500.0100)	DEDUÇÃO - IMPOSTO SOBRE OPERAÇÕES RELATIVAS À CIRCULAÇÃO DE MERCADORIAS E SOBRE PRESTAÇÕES DE SERVIÇOS DE TRANSPORTE INTERESTADUAL E INTERMUNICIPAL E DE COMUNICAÇÃO PARA FORMAÇÃO DO FUNDEB ESTADO 15%	-3.604.327.000		

RECEITA DO TESOURO DO ESTADO DE GOIÁS

R\$ 1,00

CÓDIGO	ESPECIFICAÇÃO	ALÍNEA / SUBALÍNEA	ORIGEM/ESPÉCIE/RUBRICA	CATEGORIA ECONÔMICA
1.1.1.4.50.1.1.9102 (1.500.0100)	DEDUÇÃO - RECEITA DE TRANSFERÊNCIA LEGAL AOS MUNICÍPIOS - ICMS 5%	-1.201.442.000		
1.1.1.4.50.1.1.9103 (1.500.0100)	DEDUÇÃO - RECEITA DE TRANSFERÊNCIAS CONSTITUCIONAIS AOS MUNICÍPIOS - ICMS 20%	-4.805.769.000		
1.1.2.0.00.0.0.9000	DEDUÇÃO DE TAXAS		-223.000	
1.1.2.2.00.0.0.9000	DEDUÇÃO DE TAXAS PELA PRESTAÇÃO DE SERVIÇOS		-223.000	
1.1.2.2.01.0.0.9000	DEDUÇÃO - TAXAS PELA PRESTAÇÃO DE SERVIÇOS EM GERAL	-116.000		
1.1.2.2.01.0.1.9000	DEDUÇÃO - TAXAS PELA PRESTAÇÃO DE SERVIÇOS EM GERAL - PRINCIPAL	-116.000		
1.1.2.2.01.0.1.9001 (1.753.0161)	DEDUÇÃO - TAXAS PELA PRESTAÇÃO DE SERVIÇOS	-115.000		
1.1.2.2.01.0.1.9002 (1.753.0161)	DEDUÇÃO - TAXA DE EXPEDIÇÃO DE DOCUMENTOS	-1.000		
1.1.2.2.02.0.0.9000	DEDUÇÃO - EMOLUMENTOS E CUSTAS JUDICIAIS	-47.000		
1.1.2.2.02.0.3.9000	DEDUÇÃO - EMOLUMENTOS E CUSTAS JUDICIAIS - DÍVIDA ATIVA	-31.000		
1.1.2.2.02.0.3.9001 (1.760.0137)	DEDUÇÃO - EMOLUMENTOS E CUSTAS JUDICIAIS - DÍVIDA ATIVA	-15.000		
1.1.2.2.02.0.3.9002 (1.760.0137)	DEDUÇÃO - ATUALIZAÇÃO MONETÁRIA EMOLUMENTOS E CUSTAS JUDICIAIS - DÍVIDA ATIVA	-16.000		
1.1.2.2.02.0.8.9000	DEDUÇÃO - EMOLUMENTOS E CUSTAS JUDICIAIS - DÍVIDA ATIVA - JUROS	-16.000		
1.1.2.2.02.0.8.9001 (1.760.0137)	DEDUÇÃO - EMOLUMENTOS E CUSTAS JUDICIAIS - DÍVIDA ATIVA - JUROS DE MORA	-16.000		
1.1.2.2.51.0.0.9000	DEDUÇÃO - TAXAS EXTRAJUDICIAIS	-60.000		
1.1.2.2.51.0.1.9000	DEDUÇÃO - TAXAS EXTRAJUDICIAIS - PRINCIPAL	-18.000		
1.1.2.2.51.0.1.9002 (1.753.0138)	DEDUÇÃO - ATUALIZAÇÃO MONETÁRIA DE EMOLUMENTOS E CUSTAS EXTRAJUDICIAIS	-18.000		
1.1.2.2.51.0.5.9000	DEDUÇÃO - TAXAS EXTRAJUDICIAIS - MULTAS	-32.000		
1.1.2.2.51.0.5.9001 (1.753.0138)	DEDUÇÃO - EMOLUMENTOS E CUSTAS EXTRAJUDICIAIS - MULTA DE MORA	-32.000		
1.1.2.2.51.0.6.9000	DEDUÇÃO - TAXAS EXTRAJUDICIAIS - JUROS	-10.000		
1.1.2.2.51.0.6.9001 (1.753.0138)	DEDUÇÃO - EMOLUMENTOS E CUSTAS EXTRAJUDICIAIS - JUROS	-10.000		
1.3.0.0.00.0.0.9000	DEDUÇÃO DA RECEITA PATRIMONIAL		-483.852.000	
1.3.1.0.00.0.0.9000	DEDUÇÃO DA EXPLORAÇÃO DO PATRIMÔNIO IMOBILIÁRIO DO ESTADO		-1.323.000	
1.3.1.1.00.0.0.9000	DEDUÇÃO - EXPLORAÇÃO DO PATRIMÔNIO IMOBILIÁRIO DO ESTADO		-1.323.000	
1.3.1.1.01.0.0.9000	DEDUÇÃO - ALUGUÉIS, ARRENDAMENTOS, FOROS, LAUDÊMIOS, TARIFAS DE OCUPAÇÃO	-2.000		
1.3.1.1.01.1.0.9000	DEDUÇÃO - ALUGUÉIS E ARRENDAMENTOS	-2.000		
1.3.1.1.01.1.1.9000	DEDUÇÃO - ALUGUÉIS E ARRENDAMENTOS - PRINCIPAL	-2.000		
1.3.1.1.01.1.1.9007 (1.500.0100)	DEDUÇÃO - ALUGUÉIS E ARRENDAMENTOS BENS IMÓVEIS	-2.000		
1.3.1.1.02.0.0.9000	DEDUÇÃO - CONCESSÃO, PERMISSÃO, AUTORIZAÇÃO OU CESSÃO DO DIREITO DE USO DE BENS IMÓVEIS PÚBLICOS	-1.321.000		
1.3.1.1.02.0.1.9000	DEDUÇÃO - CONCESSÃO, PERMISSÃO, AUTORIZAÇÃO OU CESSÃO DO DIREITO DE USO DE BENS IMÓVEIS PÚBLICOS - PRINCIPAL	-1.320.000		

RECEITA DO TESOURO DO ESTADO DE GOIÁS

R\$ 1,00

CÓDIGO	ESPECIFICAÇÃO	ALÍNEA / SUBALÍNEA	ORIGEM/ESPÉCIE/RUBRICA	CATEGORIA ECONÔMICA
1.3.1.1.02.0.1.9014	(1.501.0129) DEDUÇÃO - CONCESSÃO, PERMISSÃO, AUTORIZAÇÃO OU CESSÃO DO DIREITO DE USO DE BENS IMÓVEIS PÚBLICOS	-584.000		
1.3.1.1.02.0.1.9015	(1.501.0129) DEDUÇÃO - RECEITA DE CONCESSÃO DE DIREITO REAL DE USO DE ÁREA PÚBLICA	-98.000		
1.3.1.1.02.0.1.9018	(1.501.0129) DEDUÇÃO - CONCESSÕES E PERMISSÕES DA SEAPA	-585.000		
1.3.1.1.02.0.1.9019	(1.501.0129) DEDUÇÃO - OUTRAS RECEITAS DE CONCESSÕES E PERMISSÕES - DIREITOS DE USO DE BENS PÚBLICOS	-53.000		
1.3.1.1.02.0.5.9000	DEDUÇÃO - CONCESSÃO, PERMISSÃO, AUTORIZAÇÃO OU CESSÃO DO DIREITO DE USO DE BENS IMÓVEIS PÚBLICOS - MULTAS	-1.000		
1.3.1.1.02.0.5.9002	(1.501.0129) DEDUÇÃO - CONCESSÃO, PERMISSÃO, AUTORIZAÇÃO OU CESSÃO DO DIREITO DE USO DE BENS IMÓVEIS PÚBLICOS - MULTA DE MORA	-1.000		
1.3.2.0.00.0.0.9000	DEDUÇÃO DE VALORES MOBILIÁRIOS		-476.315.000	
1.3.2.1.00.0.0.9000	DEDUÇÃO DE JUROS E CORREÇÕES MONETÁRIAS		-476.315.000	
1.3.2.1.01.0.0.9000	DEDUÇÃO - REMUNERAÇÃO DE DEPÓSITOS BANCÁRIOS	-476.315.000		
1.3.2.1.01.0.1.9000	DEDUÇÃO - REMUNERAÇÃO DE DEPÓSITOS BANCÁRIOS - PRINCIPAL	-476.315.000		
1.3.2.1.01.0.1.9020	(1.500.0100) DEDUÇÃO - RENDIMENTOS DE APLICAÇÕES DE CURTO PRAZO EM CONTA CORRENTE - OUTROS RECURSOS NÃO VINCULADOS - RECURSOS DIRETAMENTE ARRECADADOS PRÓPRIOS	-476.315.000		
1.3.4.0.00.0.0.9000	DEDUÇÃO DA EXPLORAÇÃO DE RECURSOS NATURAIS		-6.214.000	
1.3.4.9.00.0.0.9000	DEDUÇÃO DE EXPLORAÇÃO DE OUTROS RECURSOS NATURAIS		-6.214.000	
1.3.4.9.99.0.0.9000	DEDUÇÃO DE OUTRAS DELEGAÇÕES PARA EXPLORAÇÃO DE RECURSOS NATURAIS	-6.214.000		
1.3.4.9.99.0.1.9000	DEDUÇÃO - OUTRAS DELEGAÇÕES PARA EXPLORAÇÃO DE RECURSOS NATURAIS - PRINCIPAL	-6.214.000		
1.3.4.9.99.0.1.9002	(1.501.0129) DEDUÇÃO - OUTRAS DELEGAÇÕES PARA EXPLORAÇÃO DE RECURSOS NATURAIS	-6.214.000		
1.6.0.0.00.0.0.9000	DEDUÇÃO DA RECEITA DE SERVIÇOS		-1.088.000	
1.6.1.0.00.0.0.9000	DEDUÇÃO DOS SERVIÇOS ADMINISTRATIVOS E COMERCIAIS GERAIS		-1.088.000	
1.6.1.1.00.0.0.9000	DEDUÇÃO - SERVIÇOS ADMINISTRATIVOS E COMERCIAIS GERAIS		-1.088.000	
1.6.1.1.02.0.0.9000	DEDUÇÃO - INSCRIÇÃO EM CONCURSOS E PROCESSOS SELETIVOS	-1.088.000		
1.6.1.1.02.0.1.9000	DEDUÇÃO - INSCRIÇÃO EM CONCURSOS E PROCESSOS SELETIVOS - PRINCIPAL	-1.088.000		
1.6.1.1.02.0.1.9008	(1.500.0100) DEDUÇÃO - INSCRIÇÃO EM PROCESSO SELETIVO SIMPLIFICADO	-1.088.000		
1.7.0.0.00.0.0.9000	DEDUÇÃO DAS TRANSFERÊNCIAS CORRENTES		-1.157.552.000	
1.7.1.0.00.0.0.9000	DEDUÇÃO DAS TRANSFERÊNCIAS DA UNIÃO E DE SUAS ENTIDADES		-1.157.552.000	
1.7.1.1.00.0.0.9000	DEDUÇÃO - TRANSFERÊNCIAS DECORRENTES DE PARTICIPAÇÃO NA RECEITA DA UNIÃO		-1.140.757.000	
1.7.1.1.50.0.0.9000	DEDUÇÃO - COTA-PARTE DO FUNDO DE PARTICIPAÇÃO DOS ESTADOS E DO DISTRITO FEDERAL - FPE	-1.065.039.000		
1.7.1.1.50.0.1.9000	DEDUÇÃO - COTA-PARTE DO FUNDO DE PARTICIPAÇÃO DOS ESTADOS E DO DISTRITO FEDERAL - FPE - PRINCIPAL	-1.065.039.000		
1.7.1.1.50.0.1.9101	(1.500.0100) DEDUÇÃO - COTA-PARTE DO FUNDO DE PARTICIPAÇÃO DOS ESTADOS E DO DISTRITO FEDERAL - FPE - FUNDEB.	-1.065.039.000		
1.7.1.1.53.0.0.9000	DEDUÇÃO - COTA-PARTE DO IMPOSTO SOBRE PRODUTOS INDUSTRIALIZADOS ? ESTADOS EXPORTADORES DE PRODUTOS	-65.090.000		

RECEITA DO TESOURO DO ESTADO DE GOIÁS

R\$ 1,00

CÓDIGO	ESPECIFICAÇÃO	ALÍNEA / SUBALÍNEA	ORIGEM/ESPÉCIE/RUBRICA	CATEGORIA ECONÔMICA
1.7.1.1.53.0.1.9000	INDUSTRIALIZADOS DEDUÇÃO - COTA-PARTE DO IMPOSTO SOBRE PRODUTOS INDUSTRIALIZADOS ? ESTADOS EXPORTADORES DE PRODUTOS INDUSTRIALIZADOS - PRINCIPAL	-65.090.000		
1.7.1.1.53.0.1.9101 (1.500.0100)	DEDUÇÃO - COTA-PARTE DO IMPOSTO SOBRE PRODUTOS INDUSTRIALIZADOS ? ESTADOS EXPORTADORES DE PRODUTOS INDUSTRIALIZADOS - FUNDEB	-24.409.000		
1.7.1.1.53.0.1.9102 (1.500.0100)	DEDUÇÃO - RECEITA DE TRANSFERÊNCIAS CONSTITUCIONAIS AOS MUNICÍPIOS - IPI	-40.681.000		
1.7.1.1.54.0.0.9000	DEDUÇÃO - COTA-PARTE DA CONTRIBUIÇÃO DE INTERVENÇÃO NO DOMÍNIO ECONÔMICO	-10.628.000		
1.7.1.1.54.0.1.9000	DEDUÇÃO - COTA-PARTE DA CONTRIBUIÇÃO DE INTERVENÇÃO NO DOMÍNIO ECONÔMICO - PRINCIPAL	-10.628.000		
1.7.1.1.54.0.1.9101 (1.750.0117)	DEDUÇÃO - COTA-PARTE DA CONTRIBUIÇÃO DE INTERVENÇÃO NO DOMÍNIO ECONÔMICO - CIDE - TRANSFERÊNCIAS PARA OS MUNICÍPIOS	-10.628.000		
1.7.1.2.00.0.0.9000	DEDUÇÃO - TRANSFERÊNCIAS DAS COMPENSAÇÕES FINANCEIRAS PELA EXPLORAÇÃO DE RECURSOS NATURAIS		-16.795.000	
1.7.1.2.50.0.0.9000	DEDUÇÃO - COTA-PARTE DA COMPENSAÇÃO FINANCEIRA PELA EXPLORAÇÃO DE RECURSOS HÍDRICOS	-16.795.000		
1.7.1.2.50.0.1.9000	DEDUÇÃO - COTA-PARTE DA COMPENSAÇÃO FINANCEIRA PELA EXPLORAÇÃO DE RECURSOS HÍDRICOS - PRINCIPAL	-16.795.000		
1.7.1.2.50.0.1.9001 (1.500.0100)	DEDUÇÃO - COTA-PARTE DA COMPENSAÇÃO FINANCEIRA PELA EXPLORAÇÃO DE RECURSOS HÍDRICOS	-16.795.000		
1.9.0.0.00.0.0.9000	DEDUÇÃO DE OUTRAS RECEITAS CORRENTES		-26.904.000	
1.9.2.0.00.0.0.9000	DEDUÇÃO DE INDENIZAÇÕES, RESTITUIÇÕES E RESSARCIMENTOS		-248.000	
1.9.2.1.00.0.0.9000	DEDUÇÃO DE INDENIZAÇÕES		-1.000	
1.9.2.1.01.0.0.9000	DEDUÇÃO DE INDENIZAÇÕES POR DANOS CAUSADOS AO PATRIMÔNIO PÚBLICO	-1.000		
1.9.2.1.01.0.1.9000	DEDUÇÃO - INDENIZAÇÕES POR DANOS CAUSADOS AO PATRIMÔNIO PÚBLICO - PRINCIPAL	-1.000		
1.9.2.1.01.0.1.9015 (1.500.0100)	DEDUÇÃO - INDENIZAÇÃO AO ERÁRIO APURADO EM PROCESSO JUDICIAL	-1.000		
1.9.2.2.00.0.0.9000	DEDUÇÃO DE RESTITUIÇÕES		-247.000	
1.9.2.2.06.0.0.9000	DEDUÇÃO DE RESTITUIÇÃO DE DESPESAS DE EXERCÍCIOS ANTERIORES	-9.000		
1.9.2.2.06.3.0.9000	DEDUÇÃO - RESTITUIÇÃO DE DESPESAS PRIMÁRIAS DE EXERCÍCIOS ANTERIORES	-9.000		
1.9.2.2.06.3.1.9000	DEDUÇÃO - RESTITUIÇÃO DE DESPESAS PRIMÁRIAS DE EXERCÍCIOS ANTERIORES - PRINCIPAL	-9.000		
1.9.2.2.06.3.1.9004 (1.500.0100)	DEDUÇÃO - RESTITUIÇÃO DE DESPESAS COM CONVÊNIOS	-9.000		
1.9.2.2.99.0.0.9000	DEDUÇÃO DE OUTRAS RESTITUIÇÕES	-238.000		
1.9.2.2.99.0.1.9000	DEDUÇÃO - OUTRAS RESTITUIÇÕES - PRINCIPAL	-238.000		
1.9.2.2.99.0.1.9021 (1.500.0100)	DEDUÇÃO - RESTITUIÇÕES DE PAGAMENTOS INDEVIDOS	-238.000		
1.9.9.0.00.0.0.9000	DEDUÇÃO DE DEMAIS RECEITAS CORRENTES		-26.656.000	
1.9.9.9.00.0.0.9000	DEDUÇÃO - OUTRAS RECEITAS CORRENTES		-26.656.000	

RECEITA DO TESOURO DO ESTADO DE GOIÁS

R\$ 1,00

CÓDIGO	ESPECIFICAÇÃO	ALÍNEA / SUBALÍNEA	ORIGEM/ESPÉCIE/RUBRICA	CATEGORIA ECONÔMICA
1.9.9.9.12.0.0.9000	DEDUÇÃO - ENCARGOS LEGAIS PELA INSCRIÇÃO EM DÍVIDA ATIVA E RECEITAS DE ÔNUS DE SUCUMBÊNCIA	-10.846.000		
1.9.9.9.12.2.0.9000	DEDUÇÃO - ÔNUS DE SUCUMBÊNCIA	-10.846.000		
1.9.9.9.12.2.1.9000	DEDUÇÃO - ÔNUS DE SUCUMBÊNCIA - PRINCIPAL	-10.846.000		
1.9.9.9.12.2.1.9001 (1.799.0163)	DEDUÇÃO - ÔNUS DE SUCUMBÊNCIA	-8.000		
1.9.9.9.12.2.1.9004 (1.799.0163)	DEDUÇÃO - RECEITA DE HONORÁRIOS DE ADVOGADOS	-10.838.000		
1.9.9.9.99.0.0.9000	DEDUÇÃO - OUTRAS RECEITAS	-15.810.000		
1.9.9.9.99.2.0.9000	DEDUÇÃO - OUTRAS RECEITAS NÃO ARRECADADAS E NÃO PROJETADAS PELA RFB - PRIMÁRIAS	-15.810.000		
1.9.9.9.99.2.1.9000	DEDUÇÃO - OUTRAS RECEITAS NÃO ARRECADADAS E NÃO PROJETADAS PELA RFB - PRIMÁRIAS - PRINCIPAL	-15.810.000		
1.9.9.9.99.2.1.9021 (1.500.0100)	DEDUÇÃO - RECEITA POR RECEBTO DE DIREITO POR ASSUNÇÃO DE DÍVIDA JUNTO A EMPRESAS CONTROLADAS	-64.000		
1.9.9.9.99.2.1.9040 (1.500.0100)	DEDUÇÃO - RECEITA DE DEPÓSITOS NÃO IDENTIFICADOS	-1.000		
1.9.9.9.99.2.1.9054 (1.799.0142)	DEDUÇÃO - RECEITA DE FIANÇA	-3.117.000		
1.9.9.9.99.2.1.9056 (1.799.0142)	DEDUÇÃO - RECEITA DE CONSIGNAÇÃO/FALTA	-54.000		
1.9.9.9.99.2.1.9058 (1.500.0100)	DEDUÇÃO - RECEITAS DE PAGTOS COM ERROS NA DIGITAÇÃO DO CÓDIGO DE BARRAS	-3.000		
1.9.9.9.99.2.1.9076 (1.799.0164)	DEDUÇÃO - CONTRIBUIÇÃO CULT/ESP/TUR/OVG - PRODUIR - LEI 20.695/19	-12.571.000		
2.0.0.0.00.0.0.9000	DEDUÇÃO - RECEITAS DE CAPITAL			-3.000
2.2.0.0.00.0.0.9000	DEDUÇÃO DE ALIENAÇÃO DE BENS		-3.000	
2.2.2.0.00.0.0.9000	DEDUÇÃO DE ALIENAÇÃO DE BENS IMÓVEIS		-3.000	
2.2.2.1.00.0.0.9000	DEDUÇÃO - ALIENAÇÃO DE BENS IMÓVEIS		-3.000	
2.2.2.1.01.0.0.9000	DEDUÇÃO - ALIENAÇÃO DE BENS IMÓVEIS	-3.000		
2.2.2.1.01.0.1.9000	DEDUÇÃO - ALIENAÇÃO DE BENS IMÓVEIS - PRINCIPAL	-3.000		
2.2.2.1.01.0.1.9009 (1.755.0124)	DEDUÇÃO - ALIENAÇÃO DE IMÓVEIS URBANOS	-3.000		
TOTAL DA RECEITA			25.405.520.000	

Orçamento Geral 2023

Anexo IV Despesas por Órgão e Unidades Orçamentárias

Economia
Secretaria de
Estado da
Economia



Orçamento Geral 2023

Poder Executivo

Economia
Secretaria de
Estado da
Economia



Orçamento Geral 2023

Administração Direta

Economia
Secretaria de
Estado da
Economia



DEMONSTRATIVO DA RECEITA - ADMINISTRAÇÃO DIRETA

R\$ 1,00

CÓDIGO	ESPECIFICAÇÃO	ALÍNEA / SUBALÍNEA	ORIGEM/ESPÉCIE/RUBRICA	CATEGORIA ECONÔMICA
1.0.0.0.00.0.0.0000	RECEITAS CORRENTES			3.585.375.000
1.1.0.0.00.0.0.0000	IMPOSTOS, TAXAS E CONTRIBUIÇÕES DE MELHORIA		230.000	
1.1.2.0.00.0.0.0000	TAXAS		230.000	
1.1.2.2.00.0.0.0000	TAXAS PELA PRESTAÇÃO DE SERVIÇOS		230.000	
1.1.2.2.01.0.0.0000	TAXA PELA PRESTAÇÃO DE SERVIÇOS EM GERAL	230.000		
1.1.2.2.01.0.1.0000	TAXAS PELA PRESTAÇÃO DE SERVIÇOS EM GERAL - PRINCIPAL	230.000		
1.1.2.2.01.0.1.0003	TAXA DE ADMINISTRAÇÃO - PROESPORTE	2.000		
1.1.2.2.01.0.1.0010	TAXA DE ANTECIPAÇÃO - PRODUIR	228.000		
1.3.0.0.00.0.0.0000	RECEITA PATRIMONIAL		120.651.000	
1.3.1.0.00.0.0.0000	EXPLORAÇÃO DO PATRIMÔNIO IMOBILIÁRIO DO ESTADO		541.000	
1.3.1.1.00.0.0.0000	EXPLORAÇÃO DO PATRIMÔNIO IMOBILIÁRIO DO ESTADO		541.000	
1.3.1.1.01.0.0.0000	ALUGUÉIS, ARRENDAMENTOS, FOROS, LAUDÉMIOS, TARIFAS DE OCUPAÇÃO	21.000		
1.3.1.1.01.1.0.0000	ALUGUÉIS E ARRENDAMENTOS	21.000		
1.3.1.1.01.1.1.0000	ALUGUÉIS E ARRENDAMENTOS - PRINCIPAL	21.000		
1.3.1.1.01.1.1.0007	ALUGUÉIS E ARRENDAMENTOS BENS IMÓVEIS	21.000		
1.3.1.1.02.0.0.0000	CONCESSÃO, PERMISSÃO, AUTORIZAÇÃO OU CESSÃO DO DIREITO DE USO DE BENS IMÓVEIS PÚBLICOS	520.000		
1.3.1.1.02.0.1.0000	CONCESSÃO, PERMISSÃO, AUTORIZAÇÃO OU CESSÃO DO DIREITO DE USO DE BENS IMÓVEIS PÚBLICOS - PRINCIPAL	520.000		
1.3.1.1.02.0.1.0014	CONCESSÃO, PERMISSÃO, AUTORIZAÇÃO OU CESSÃO DO DIREITO DE USO DE BENS IMÓVEIS PÚBLICOS	520.000		
1.3.2.0.00.0.0.0000	VALORES MOBILIÁRIOS		117.256.000	
1.3.2.1.00.0.0.0000	JUROS E CORREÇÕES MONETÁRIAS		117.256.000	
1.3.2.1.01.0.0.0000	REMUNERAÇÃO DE DEPÓSITOS BANCÁRIOS	117.256.000		
1.3.2.1.01.0.1.0000	REMUNERAÇÃO DE DEPÓSITOS BANCÁRIOS - PRINCIPAL	117.256.000		
1.3.2.1.01.0.1.0003	RECEITA DE REMUNERAÇÃO DE DEPÓSITOS BANCÁRIOS DE RECURSOS VINCULADOS - TRANSFERÊNCIAS DO FUNDEB	34.116.000		
1.3.2.1.01.0.1.0006	REMUNERAÇÃO DE DEPÓSITOS DE POUPANÇA - OUTRAS TRANSFERÊNCIAS DE CONVÊNIOS OU INSTRUMENTOS CONGÊNERES DA UNIÃO	3.812.000		
1.3.2.1.01.0.1.0007	RENDIMENTOS DE APLICAÇÕES DE CURTO PRAZO EM CONTA CORRENTE - OUTRAS TRANSFERÊNCIAS DE CONVÊNIOS OU INSTRUMENTOS CONGÊNERES DA UNIÃO	2.050.000		
1.3.2.1.01.0.1.0010	RENDIMENTOS DE APLICAÇÕES DE CURTO PRAZO EM CONTA CORRENTE - OUTRAS TRANSFERÊNCIAS DE CONVÊNIOS OU INSTRUMENTOS CONGÊNERES DE OUTRAS ENTIDADES	12.000		
1.3.2.1.01.0.1.0011	RENDIMENTOS DE APLICAÇÕES DE CURTO PRAZO EM CONTA CORRENTE - OUTRAS TRANSFERÊNCIAS DE RECURSOS DO FNDE	311.000		
1.3.2.1.01.0.1.0013	RENDIMENTOS APLICAÇÕES CURTO PRAZO EM CONTA CORRENTE - SALÁRIO EDUCAÇÃO	1.388.000		
1.3.2.1.01.0.1.0017	REMUNERAÇÃO DE DEPÓSITOS DE POUPANÇA - OUTROS RECURSOS NÃO VINCULADOS - RECURSOS DIRETAMENTE ARRECADADOS PRÓPRIOS	2.000		
1.3.2.1.01.0.1.0028	RENDIMENTO APLICAÇÃO CURTO PRAZO EM CONTA CORRENTE - RECURSOS NÃO VINCULADOS DE IMPOSTOS	42.600.000		
1.3.2.1.01.0.1.0034	REMUNERAÇÃO DE DEPÓSITOS DE POUPANÇA DE CONTRAPARTIDA DE CONVÊNIOS - RECURSOS NÃO VINCULADOS DE IMPOSTOS	184.000		

DEMONSTRATIVO DA RECEITA - ADMINISTRAÇÃO DIRETA

R\$ 1,00

CÓDIGO	ESPECIFICAÇÃO	ALÍNEA / SUBALÍNEA	ORIGEM/ESPÉCIE/RUBRICA	CATEGORIA ECONÔMICA
1.3.2.1.01.0.1.0035	RENDIMENTO APLICAÇÃO CURTO PRAZO EM CONTA CORRENTE DE CONTRAPARTIDA DE CONVÊNIOS - RECURSOS NÃO VINCULADOS DE IMPOSTOS	146.000		
1.3.2.1.01.0.1.0036	REMUNERAÇÃO DE DEPÓSITOS DE POUPANÇA - TRANSFERÊNCIAS DO GOVERNO FEDERAL REFERENTES A CONVÊNIOS E INSTRUMENTOS CONGÊNERES VINCULADOS À EDUCAÇÃO	7.384.000		
1.3.2.1.01.0.1.0037	RENDIMENTOS DE APLICAÇÃO DE CURTO PRAZO EM CONTA CORRENTE - TRANSFERÊNCIAS DO GOVERNO FEDERAL REFERENTES A CONVÊNIOS E INSTRUMENTOS CONGÊNERES VINCULADOS À EDUCAÇÃO	2.945.000		
1.3.2.1.01.0.1.0038	RENDIMENTOS DE APLICAÇÃO DE CURTO PRAZO EM CONTA CORRENTE - OUTRAS TRANSFERÊNCIAS DE CONVÊNIOS E INSTRUMENTOS CONGÊNERES VINCULADOS À SAÚDE	103.000		
1.3.2.1.01.0.1.0040	REMUNERAÇÃO DE DEPÓSITOS BANCÁRIOS - TRANSFERÊNCIAS FUNDO A FUNDO DE RECURSOS DO SUS - BLOCO DE MANUTENÇÃO DAS ASPs	352.000		
1.3.2.1.01.0.1.0052	REMUNERAÇÃO DE DEPÓSITO DE POUPANÇA - TRANSFERÊNCIAS DE CONVÊNIOS E INSTRUMENTOS CONGÊNERES VINCULADOS À ASSISTÊNCIA SOCIAL - ÓRGÃOS FEDERAIS	138.000		
1.3.2.1.01.0.1.0053	RENDIMENTOS DE APLICAÇÕES DE CURTO PRAZO EM CONTA CORRENTE - TRANSFERÊNCIAS DE CONVÊNIOS E INSTRUMENTOS CONGÊNERES VINCULADOS À ASSISTÊNCIA SOCIAL - ÓRGÃOS FEDERAIS	281.000		
1.3.2.1.01.0.1.0073	RENDIMENTO DE APLICAÇÕES DE CURTO PRAZO EM CONTA CORRENTE - SALÁRIO EDUCAÇÃO	14.807.000		
1.3.2.1.01.0.1.0080	RENDIMENTOS DE APLICAÇÕES DE CURTO PRAZO EM CONTA CORRENTE - RECURSOS DA LEI Nº 9.615 (LEI PELÉ)	950.000		
1.3.2.1.01.0.1.0082	RENDIMENTOS DE APLICAÇÕES DE CURTO PRAZO EM CONTA CORRENTE - RECURSOS DA LEI Nº 14.017/2020 - ALDIR BLANC	1.622.000		
1.3.2.1.01.0.1.0084	RENDIMENTOS DE APLICAÇÕES DE CURTO PRAZO EM CONTA CORRENTE - RECURSOS DE TAXAS PELA PRESTAÇÃO DE SERVIÇOS	39.000		
1.3.2.1.01.0.1.0087	RENDIMENTOS DE APLICAÇÕES DE CURTO PRAZO EM CONTA CORRENTE - RECURSOS DE EMOLUMENTOS E CUSTAS EXTRA JUDICIAIS	1.036.000		
1.3.2.1.01.0.1.0088	RENDIMENTOS DE APLICAÇÕES DE CURTO PRAZO EM CONTA CORRENTE - RECURSOS DE CONCESSÕES, PERMISSÕES E DELEGAÇÕES	238.000		
1.3.2.1.01.0.1.0089	RENDIMENTOS DE APLICAÇÕES DE CURTO PRAZO EM CONTA CORRENTE - RECURSOS VINCULADOS A AÇÕES E PROGRAMAS ESPECÍFICOS	1.455.000		
1.3.2.1.01.0.1.0095	RENDIMENTOS DE APLICAÇÕES DE CURTO PRAZO EM CONTA CORRENTE - RECURSOS DA CONTRIBUIÇÃO PRODUIZIR	1.285.000		
1.3.4.0.00.0.0.0000	EXPLORAÇÃO DE RECURSOS NATURAIS		2.854.000	
1.3.4.9.00.0.0.0000	EXPLORAÇÃO DE OUTROS RECURSOS NATURAIS		2.854.000	
1.3.4.9.99.0.0.0000	OUTRAS DELEGAÇÕES PARA EXPLORAÇÃO DE RECURSOS NATURAIS	2.854.000		
1.3.4.9.99.0.1.0000	OUTRAS DELEGAÇÕES PARA EXPLORAÇÃO DE RECURSOS NATURAIS - PRINCIPAL	2.854.000		
1.3.4.9.99.0.1.0002	OUTRAS DELEGAÇÕES PARA EXPLORAÇÃO DE RECURSOS NATURAIS	2.854.000		
1.6.0.0.00.0.0.0000	RECEITA DE SERVIÇOS		2.000.000	

DEMONSTRATIVO DA RECEITA - ADMINISTRAÇÃO DIRETA

R\$ 1,00

CÓDIGO	ESPECIFICAÇÃO	ALÍNEA / SUBALÍNEA	ORIGEM/ESPÉCIE/RUBRICA	CATEGORIA ECONÔMICA
1.6.1.0.00.0.0.0000	SERVIÇOS ADMINISTRATIVOS E COMERCIAIS GERAIS		2.000.000	
1.6.1.1.00.0.0.0000	SERVIÇOS ADMINISTRATIVOS E COMERCIAIS GERAIS		2.000.000	
1.6.1.1.02.0.0.0000	INSCRIÇÃO EM CONCURSOS E PROCESSOS SELETIVOS	2.000.000		
1.6.1.1.02.0.1.0000	INSCRIÇÃO EM CONCURSOS E PROCESSOS SELETIVOS - PRINCIPAL	2.000.000		
1.6.1.1.02.0.1.0008	INSCRIÇÃO EM PROCESSO SELETIVO SIMPLIFICADO	2.000.000		
1.7.0.0.00.0.0.0000	TRANSFERÊNCIAS CORRENTES		3.402.050.000	
1.7.1.0.00.0.0.0000	TRANSFERÊNCIAS DA UNIÃO E DE SUAS ENTIDADES		191.860.000	
1.7.1.4.00.0.0.0000	TRANSFERÊNCIAS DE RECURSOS DO FUNDO NACIONAL DO DESENVOLVIMENTO DA EDUCAÇÃO ? FNDE		182.541.000	
1.7.1.4.50.0.0.0000	TRANSFERÊNCIAS DO SALÁRIO-EDUCAÇÃO	142.258.000		
1.7.1.4.50.0.1.0000	TRANSFERÊNCIAS DO SALÁRIO-EDUCAÇÃO - PRINCIPAL	142.258.000		
1.7.1.4.50.0.1.0001	TRANSFERÊNCIAS DO SALÁRIO-EDUCAÇÃO	142.258.000		
1.7.1.4.52.0.0.0000	TRANSFERÊNCIAS REFERENTES AO PROGRAMA NACIONAL DE ALIMENTAÇÃO ESCOLAR ? PNAE	40.263.000		
1.7.1.4.52.0.1.0000	TRANSFERÊNCIAS REFERENTES AO PROGRAMA NACIONAL DE ALIMENTAÇÃO ESCOLAR ? PNAE - PRINCIPAL	40.263.000		
1.7.1.4.52.0.1.0001	TRANSFERÊNCIAS REFERENTES AO PROGRAMA NACIONAL DE ALIMENTAÇÃO ESCOLAR ? PNAE	40.263.000		
1.7.1.4.99.0.0.0000	OUTRAS TRANSFERÊNCIAS DIRETAS DO FUNDO NACIONAL DO DESENVOLVIMENTO DA EDUCAÇÃO - FNDE	20.000		
1.7.1.4.99.0.1.0000	OUTRAS TRANSFERÊNCIAS DIRETAS DO FUNDO NACIONAL DO DESENVOLVIMENTO DA EDUCAÇÃO - FNDE - PRINCIPAL	20.000		
1.7.1.4.99.0.1.0002	TRANSFERÊNCIAS DIRETAS DO FNDE REFERENTES AO PROGRAMA NACIONAL DE APOIO AO ENSINO TÉCNICO - PRONATEC	20.000		
1.7.1.7.00.0.0.0000	TRANSFERÊNCIAS DE CONVÊNIO DA UNIÃO E DE SUAS ENTIDADES		600.000	
1.7.1.7.52.0.0.0000	TRANSFERÊNCIAS DE CONVÊNIO DA UNIÃO DESTINADAS A PROGRAMAS DE ASSISTÊNCIA SOCIAL	500.000		
1.7.1.7.52.0.1.0000	TRANSFERÊNCIAS DE CONVÊNIO DA UNIÃO DESTINADAS A PROGRAMAS DE ASSISTÊNCIA SOCIAL - PRINCIPAL	500.000		
1.7.1.7.52.0.1.0005	TRANSFERÊNCIAS DE CONVÊNIO DA UNIÃO DESTINADAS A PROGRAMAS DE ASSISTÊNCIA SOCIAL	500.000		
1.7.1.7.99.0.0.0000	OUTRAS TRANSFERÊNCIAS DE CONVÊNIO DA UNIÃO E DE SUAS ENTIDADES	100.000		
1.7.1.7.99.0.1.0000	OUTRAS TRANSFERÊNCIAS DE CONVÊNIO DA UNIÃO E DE SUAS ENTIDADES - PRINCIPAL	100.000		
1.7.1.7.99.0.1.0009	TRANSFERÊNCIAS DE CONVÊNIO DA UNIÃO DESTINADAS A PROGRAMAS NA ÁREA AGROPECUÁRIA	50.000		
1.7.1.7.99.0.1.0020	TRANSFERÊNCIAS DE CONVÊNIO DA UNIÃO DESTINADAS A PROGRAMAS DE ESPORTE	30.000		
1.7.1.7.99.0.1.0026	TRANSFERÊNCIAS DE CONVÊNIO DA UNIÃO PARA PROGRAMAS E AÇÕES DE ENFRENTAMENTO AO RACISMO	20.000		
1.7.1.9.00.0.0.0000	OUTRAS TRANSFERÊNCIAS DE RECURSOS DA UNIÃO E DE SUAS ENTIDADES		8.719.000	
1.7.1.9.99.0.0.0000	OUTRAS TRANSFERÊNCIAS DE RECURSOS DA UNIÃO E DE SUAS ENTIDADES	8.719.000		
1.7.1.9.99.0.1.0000	OUTRAS TRANSFERÊNCIAS DE RECURSOS DA UNIÃO E DE SUAS ENTIDADES - PRINCIPAL	8.719.000		
1.7.1.9.99.0.1.0005	TRANSFERÊNCIAS DE RECURSOS DA AGÊNCIA NACIONAL DE ÁGUAS - ANA	100.000		

DEMONSTRATIVO DA RECEITA - ADMINISTRAÇÃO DIRETA

R\$ 1,00

CÓDIGO	ESPECIFICAÇÃO	ALÍNEA / SUBALÍNEA	ORIGEM/ESPÉCIE/RUBRICA	CATEGORIA ECONÔMICA
1.7.1.9.99.0.1.0010	TRANSFERÊNCIAS DE RECURSOS DA LEI Nº 9.615 (LEI PELÉ)	8.619.000		
1.7.3.0.00.0.0.0000	TRANSFERÊNCIAS DOS MUNICÍPIOS E DE SUAS ENTIDADES		2.241.000	
1.7.3.9.00.0.0.0000	OUTRAS TRANSFERÊNCIAS DOS MUNICÍPIOS		2.241.000	
1.7.3.9.99.0.0.0000	OUTRAS TRANSFERÊNCIAS DOS MUNICÍPIOS	2.241.000		
1.7.3.9.99.0.1.0000	OUTRAS TRANSFERÊNCIAS DOS MUNICÍPIOS - PRINCIPAL	2.241.000		
1.7.3.9.99.0.1.0008	TRANSFERÊNCIA DOS MUNICÍPIOS - RECURSOS DESTINADOS AO SETOR CULTURAL - LEI Nº 14.017/2020 - ALDIR BLANC	2.241.000		
1.7.5.0.00.0.0.0000	TRANSFERÊNCIAS DE OUTRAS INSTITUIÇÕES PÚBLICAS		3.207.949.000	
1.7.5.1.00.0.0.0000	TRANSFERÊNCIAS DE RECURSOS DO FUNDO DE MANUTENÇÃO E DESENVOLVIMENTO DA EDUCAÇÃO BÁSICA E DE VALORIZAÇÃO DOS PROFISSIONAIS DA EDUCAÇÃO - FUNDEB		3.207.949.000	
1.7.5.1.50.0.0.0000	TRANSFERÊNCIAS DE RECURSOS DO FUNDO DE MANUTENÇÃO E DESENVOLVIMENTO DA EDUCAÇÃO BÁSICA E DE VALORIZAÇÃO DOS PROFISSIONAIS DA EDUCAÇÃO ? FUNDEB	3.207.949.000		
1.7.5.1.50.0.1.0000	TRANSFERÊNCIAS DE RECURSOS DO FUNDO DE MANUTENÇÃO E DESENVOLVIMENTO DA EDUCAÇÃO BÁSICA E DE VALORIZAÇÃO DOS PROFISSIONAIS DA EDUCAÇÃO ? FUNDEB - PRINCIPAL	3.207.949.000		
1.7.5.1.50.0.1.0001	TRANSFERÊNCIAS DE RECURSOS DO FUNDO DE MANUTENÇÃO E DESENVOLVIMENTO DA EDUCAÇÃO BÁSICA E DE VALORIZAÇÃO DOS PROFISSIONAIS DA EDUCAÇÃO ? FUNDEB	3.207.949.000		
1.9.0.0.00.0.0.0000	OUTRAS RECEITAS CORRENTES		60.444.000	
1.9.1.0.00.0.0.0000	MULTAS ADMINISTRATIVAS CONTRATUAIS E JUDICIAIS		28.457.000	
1.9.1.1.00.0.0.0000	MULTAS ADMINISTRATIVAS, CONTRATUAIS E JUDICIAIS		28.457.000	
1.9.1.1.01.0.0.0000	MULTAS PREVISTAS EM LEGISLAÇÃO ESPECÍFICA	28.457.000		
1.9.1.1.01.0.1.0000	MULTAS PREVISTAS EM LEGISLAÇÃO ESPECÍFICA - PRINCIPAL	28.457.000		
1.9.1.1.01.0.1.0043	MULTA ICMS AUTO DE INFRAÇÃO	28.457.000		
1.9.2.0.00.0.0.0000	INDENIZAÇÕES, RESTITUIÇÕES E RESSARCIMENTOS		10.452.000	
1.9.2.1.00.0.0.0000	INDENIZAÇÕES		250.000	
1.9.2.1.03.0.0.0000	INDENIZAÇÃO POR SINISTRO	250.000		
1.9.2.1.03.0.1.0000	INDENIZAÇÃO POR SINISTRO - PRINCIPAL	250.000		
1.9.2.1.03.0.1.0006	INDENIZAÇÃO DE VEÍCULOS COM PERDA TOTAL	250.000		
1.9.2.2.00.0.0.0000	RESTITUIÇÕES		10.202.000	
1.9.2.2.06.0.0.0000	RESTITUIÇÃO DE DESPESAS DE EXERCÍCIOS ANTERIORES	6.459.000		
1.9.2.2.06.3.0.0000	RESTITUIÇÃO DE DESPESAS PRIMÁRIAS DE EXERCÍCIOS ANTERIORES	6.459.000		
1.9.2.2.06.3.1.0000	RESTITUIÇÃO DE DESPESAS PRIMÁRIAS DE EXERCÍCIOS ANTERIORES - PRINCIPAL	6.459.000		
1.9.2.2.06.3.1.0008	RESTITUIÇÃO DE SALÁRIOS/GASTOS COM PESSOAL DE EXERCÍCIOS ANTERIORES	151.000		
1.9.2.2.06.3.1.0009	RESTITUIÇÃO DE REPASSE REALIZADO A UNID. ADM. EM EXERCÍCIOS ANTERIORES - RECURSOS DO SALÁRIO EDUCAÇÃO	380.000		
1.9.2.2.06.3.1.0010	RESTITUIÇÃO DE REPASSE REALIZADO A UNID. ADM. EM EXERCÍCIOS ANTERIORES - RECURSOS NÃO VINCULADOS DE IMPOSTOS	2.207.000		
1.9.2.2.06.3.1.0016	RESTITUIÇÃO DE SALÁRIOS/GASTOS COM PESSOAL DE EXERCÍCIOS ANTERIORES - RECURSOS TRANSFERÊNCIAS DO FUNDEB	2.856.000		
1.9.2.2.06.3.1.0018	RESTITUIÇÃO DE REPASSE REALIZADO A UNID. ADM. EM EXERCÍCIOS ANTERIORES - TRANSFERÊNCIAS DE RECURSOS ADVINDOS DO PNAE	348.000		
1.9.2.2.06.3.1.0021	RESTITUIÇÃO DE VALORES SEQUESTRADOS JUDICIALMENTE EM EXERCÍCIOS ANTERIORES	369.000		

DEMONSTRATIVO DA RECEITA - ADMINISTRAÇÃO DIRETA

R\$ 1,00

CÓDIGO	ESPECIFICAÇÃO	ALÍNEA / SUBALÍNEA	ORIGEM/ESPÉCIE/RUBRICA	CATEGORIA ECONÔMICA
1.9.2.2.06.3.1.0040	ATUALIZAÇÃO MONETÁRIA DA RESTITUIÇÃO DE VALORES SEQUESTRADOS JUDICIALMENTE EM EXERCÍCIOS ANTERIORES	113.000		
1.9.2.2.06.3.1.0059	RESTITUIÇÃO DE DIÁRIAS PAGAS COM RECURSOS DE EXERCÍCIOS ANTERIORES - CONVÊNIO ASSISTÊNCIA SOCIAL	35.000		
1.9.2.2.51.0.0.0000	RESTITUIÇÕES DE RECURSOS DO FUNDEB	1.506.000		
1.9.2.2.51.0.1.0000	RESTITUIÇÕES DE RECURSOS DO FUNDEB - PRINCIPAL	1.506.000		
1.9.2.2.51.0.1.0001	RESTITUIÇÃO DE REPASSE REALIZADO A UNID. ADM. EM EXERCÍCIOS ANTERIORES - RECURSOS DO FUNDEB	1.506.000		
1.9.2.2.99.0.0.0000	OUTRAS RESTITUIÇÕES	2.237.000		
1.9.2.2.99.0.1.0000	OUTRAS RESTITUIÇÕES - PRINCIPAL	2.237.000		
1.9.2.2.99.0.1.0012	RESTITUIÇÃO DE REMUNERAÇÃO DE PESSOAL CEDIDO COM ÔNUS	1.546.000		
1.9.2.2.99.0.1.0015	RESTITUIÇÃO SALDO REC. CONVÊNIO / INST. CONGÊNERES - CONTRAPARTIDA CONVENIENTE	691.000		
1.9.9.0.00.0.0.0000	DEMAIS RECEITAS CORRENTES		21.535.000	
1.9.9.0.00.0.0.0000	OUTRAS RECEITAS CORRENTES		21.535.000	
1.9.9.9.11.0.0.0000	VARIAÇÃO CAMBIAL	15.000		
1.9.9.9.11.0.1.0000	VARIAÇÃO CAMBIAL - PRINCIPAL	15.000		
1.9.9.9.11.0.1.0001	VARIAÇÃO CAMBIAL	15.000		
1.9.9.9.99.0.0.0000	OUTRAS RECEITAS	21.520.000		
1.9.9.9.99.2.0.0000	OUTRAS RECEITAS NÃO ARRECADADAS E NÃO PROJETADAS PELA RFB - PRIMÁRIAS	21.520.000		
1.9.9.9.99.2.1.0000	OUTRAS RECEITAS NÃO ARRECADADAS E NÃO PROJETADAS PELA RFB - PRIMÁRIAS - PRINCIPAL	21.520.000		
1.9.9.9.99.2.1.0056	RECEITA DE CONSIGNAÇÃO/FALTA	8.621.000		
1.9.9.9.99.2.1.0076	CONTRIBUIÇÃO CULT/ESP/TUR/OVG - PRODUIR - LEI 20.695/19	9.518.000		
1.9.9.9.99.2.1.0081	RECEITA DE DEPÓSITOS NÃO IDENTIFICADOS EM CONTAS DE TRANSFERÊNCIAS DE RECURSOS - BLOCO DAS AÇÕES E SERVIÇOS PÚBLICOS DE SAÚDE	24.000		
1.9.9.9.99.2.1.0087	RECEITA DE RENDIMENTO FINANCEIROS DOS REPASSES À OUTRAS UNIDADES ADMINISTRATIVAS - RECURSOS DO SALÁRIO EDUCAÇÃO	62.000		
1.9.9.9.99.2.1.0088	RECEITA DE RENDIMENTO FINANCEIRO DOS REPASSES À OUTRAS UNIDADES ADMINISTRATIVAS - RECURSOS NÃO VINCULADOS DE IMPOSTOS - RECEITAS ORDINÁRIAS	114.000		
1.9.9.9.99.2.1.0089	CONTRIBUIÇÕES DO PRODUIR À EDUCAÇÃO INFANTIL - LEI Nº. 13.591/2000	3.039.000		
1.9.9.9.99.2.1.0095	RECEITA DE RENDIMENTO FINANCEIRO DOS REPASSES À OUTRAS UNIDADES ADMINISTRATIVAS - TRANSFERÊNCIAS DO FUNDEB	142.000		
2.0.0.0.00.0.0.0000	RECEITAS DE CAPITAL			35.747.000
2.4.0.0.00.0.0.0000	TRANSFERÊNCIAS DE CAPITAL		35.747.000	
2.4.1.0.00.0.0.0000	TRANSFERÊNCIAS DA UNIÃO E DE SUAS ENTIDADES		35.747.000	
2.4.1.4.00.0.0.0000	TRANSFERÊNCIAS DE CONVÊNIO DA UNIÃO E DE SUAS ENTIDADES		35.747.000	
2.4.1.4.51.0.0.0000	TRANSFERÊNCIAS DE CONVÊNIO DA UNIÃO DESTINADAS A PROGRAMAS DE EDUCAÇÃO	5.076.000		
2.4.1.4.51.0.1.0000	TRANSFERÊNCIAS DE CONVÊNIO DA UNIÃO DESTINADAS A PROGRAMAS DE EDUCAÇÃO - PRINCIPAL	5.076.000		
2.4.1.4.51.0.1.0003	TRANSFERÊNCIAS DE CONVÊNIO DA UNIÃO DESTINADAS A PROGRAMAS DE EDUCAÇÃO	5.076.000		
2.4.1.4.99.0.0.0000	OUTRAS TRANSFERÊNCIAS DE CONVÊNIO DA UNIÃO E DE SUAS	30.671.000		

DEMONSTRATIVO DA RECEITA - ADMINISTRAÇÃO DIRETA

R\$ 1,00

CÓDIGO	ESPECIFICAÇÃO	ALÍNEA / SUBALÍNEA	ORIGEM/ESPÉCIE/RUBRICA	CATEGORIA ECONÔMICA
2.4.1.4.99.0.1.0000	ENTIDADES			
	OUTRAS TRANSFERÊNCIAS DE CONVÊNIO DA UNIÃO E DE SUAS ENTIDADES - PRINCIPAL	30.671.000		
2.4.1.4.99.0.1.0003	TRANSFERÊNCIAS DE CONVÊNIO DA UNIÃO DESTINADOS PARA A INFRAESTRUTURA	50.000		
2.4.1.4.99.0.1.0008	TRANSF. CONV. UNIÃO PARA SEG. PÚBLICA - RECURSOS PARA INFRAESTRUTURA FÍSICA	1.781.000		
2.4.1.4.99.0.1.0009	TRANSF. CONV. UNIÃO PARA SEG. PÚBLICA - RECURSOS PARA AQUISIÇÃO DE EQUIPAMENTOS E OU BENS PERMANENTES	12.280.000		
2.4.1.4.99.0.1.0015	TRANSFERÊNCIAS DE CONVÊNIO DA UNIÃO DESTINADAS A PROGRAMAS NA ÁREA AGROPECUÁRIA	5.000.000		
2.4.1.4.99.0.1.0017	TRANSFERÊNCIAS DE CONVÊNIO DA UNIÃO DESTINADAS A PROGRAMAS DE ESPORTE	11.460.000		
2.4.1.4.99.0.1.0024	TRANSF. CONV. UNIÃO PARA SEG. PÚBLICA - RECURSOS PARA PROGRAMAS DE ASSISTÊNCIA SOCIAL	100.000		
1.0.0.0.00.0.0.9000	DEDUÇÃO - RECEITAS CORRENTES			-4.821.000
1.1.0.0.00.0.0.9000	DEDUÇÃO DOS IMPOSTOS, TAXAS E CONTRIBUIÇÕES DE MELHORIA		-1.000	
1.1.2.0.00.0.0.9000	DEDUÇÃO DE TAXAS		-1.000	
1.1.2.2.00.0.0.9000	DEDUÇÃO DE TAXAS PELA PRESTAÇÃO DE SERVIÇOS		-1.000	
1.1.2.2.01.0.0.9000	DEDUÇÃO - TAXAS PELA PRESTAÇÃO DE SERVIÇOS EM GERAL	-1.000		
1.1.2.2.01.0.1.9000	DEDUÇÃO - TAXAS PELA PRESTAÇÃO DE SERVIÇOS EM GERAL - PRINCIPAL	-1.000		
1.1.2.2.01.0.1.9003	DEDUÇÃO - TAXA DE ADMINISTRAÇÃO - PROESPORTE	-1.000		
1.3.0.0.00.0.0.9000	DEDUÇÃO DA RECEITA PATRIMONIAL		-2.072.000	
1.3.2.0.00.0.0.9000	DEDUÇÃO DE VALORES MOBILIÁRIOS		-1.216.000	
1.3.2.1.00.0.0.9000	DEDUÇÃO DE JUROS E CORREÇÕES MONETÁRIAS		-1.216.000	
1.3.2.1.01.0.0.9000	DEDUÇÃO - REMUNERAÇÃO DE DEPÓSITOS BANCÁRIOS	-1.216.000		
1.3.2.1.01.0.1.9000	DEDUÇÃO - REMUNERAÇÃO DE DEPÓSITOS BANCÁRIOS - PRINCIPAL	-1.216.000		
1.3.2.1.01.0.1.9084	DEDUÇÃO - RENDIMENTOS DE APLICAÇÕES DE CURTO PRAZO EM CONTA CORRENTE - RECURSOS DE TAXAS PELA PRESTAÇÃO DE SERVIÇOS	-12.000		
1.3.2.1.01.0.1.9087	DEDUÇÃO - RENDIMENTOS DE APLICAÇÕES DE CURTO PRAZO EM CONTA CORRENTE - RECURSOS DE EMOLUMENTOS E CUSTAS EXTRA JUDICIAIS	-311.000		
1.3.2.1.01.0.1.9088	DEDUÇÃO - RENDIMENTOS DE APLICAÇÕES DE CURTO PRAZO EM CONTA CORRENTE - RECURSOS DE CONCESSÕES, PERMISSÕES E DELEGAÇÕES	-71.000		
1.3.2.1.01.0.1.9089	DEDUÇÃO - RENDIMENTOS DE APLICAÇÕES DE CURTO PRAZO EM CONTA CORRENTE - RECURSOS VINCULADOS A AÇÕES E PROGRAMAS ESPECÍFICOS	-437.000		
1.3.2.1.01.0.1.9095	DEDUÇÃO - RENDIMENTOS DE APLICAÇÕES DE CURTO PRAZO EM CONTA CORRENTE - RECURSOS DA CONTRIBUIÇÃO PRODUIZIR	-385.000		
1.3.4.0.00.0.0.9000	DEDUÇÃO DA EXPLORAÇÃO DE RECURSOS NATURAIS		-856.000	
1.3.4.9.00.0.0.9000	DEDUÇÃO DE EXPLORAÇÃO DE OUTROS RECURSOS NATURAIS		-856.000	
1.3.4.9.99.0.0.9000	DEDUÇÃO DE OUTRAS DELEGAÇÕES PARA EXPLORAÇÃO DE RECURSOS NATURAIS	-856.000		
1.3.4.9.99.0.1.9000	DEDUÇÃO - OUTRAS DELEGAÇÕES PARA EXPLORAÇÃO DE RECURSOS NATURAIS - PRINCIPAL	-856.000		

DEMONSTRATIVO DA RECEITA - ADMINISTRAÇÃO DIRETA

R\$ 1,00

CÓDIGO	ESPECIFICAÇÃO	ALÍNEA / SUBALÍNEA	ORIGEM/ESPÉCIE/RUBRICA	CATEGORIA ECONÔMICA
1.3.4.9.99.0.1.9002	DEDUÇÃO - OUTRAS DELEGAÇÕES PARA EXPLORAÇÃO DE RECURSOS NATURAIS	-856.000		
1.6.0.0.00.0.0.9000	DEDUÇÃO DA RECEITA DE SERVIÇOS		-1.000	
1.6.1.0.00.0.0.9000	DEDUÇÃO DOS SERVIÇOS ADMINISTRATIVOS E COMERCIAIS GERAIS		-1.000	
1.6.1.1.00.0.0.9000	DEDUÇÃO - SERVIÇOS ADMINISTRATIVOS E COMERCIAIS GERAIS		-1.000	
1.6.1.1.02.0.0.9000	DEDUÇÃO - INSCRIÇÃO EM CONCURSOS E PROCESSOS SELETIVOS	-1.000		
1.6.1.1.02.0.1.9000	DEDUÇÃO - INSCRIÇÃO EM CONCURSOS E PROCESSOS SELETIVOS - PRINCIPAL	-1.000		
1.6.1.1.02.0.1.9008	DEDUÇÃO - INSCRIÇÃO EM PROCESSO SELETIVO SIMPLIFICADO	-1.000		
1.9.0.0.00.0.0.9000	DEDUÇÃO DE OUTRAS RECEITAS CORRENTES		-2.747.000	
1.9.2.0.00.0.0.9000	DEDUÇÃO DE INDENIZAÇÕES, RESTITUIÇÕES E RESSARCIMENTOS		-161.000	
1.9.2.2.00.0.0.9000	DEDUÇÃO DE RESTITUIÇÕES		-161.000	
1.9.2.2.06.0.0.9000	DEDUÇÃO DE RESTITUIÇÃO DE DESPESAS DE EXERCÍCIOS ANTERIORES	-161.000		
1.9.2.2.06.3.0.9000	DEDUÇÃO - RESTITUIÇÃO DE DESPESAS PRIMÁRIAS DE EXERCÍCIOS ANTERIORES	-161.000		
1.9.2.2.06.3.1.9000	DEDUÇÃO - RESTITUIÇÃO DE DESPESAS PRIMÁRIAS DE EXERCÍCIOS ANTERIORES - PRINCIPAL	-161.000		
1.9.2.2.06.3.1.9016	DEDUÇÃO - RESTITUIÇÃO DE SALÁRIOS/GASTOS COM PESSOAL DE EXERCÍCIOS ANTERIORES - RECURSOS TRANSFERÊNCIAS DO FUNDEB	-148.000		
1.9.2.2.06.3.1.9021	DEDUÇÃO - RESTITUIÇÃO DE VALORES SEQUESTRADOS JUDICIALMENTE EM EXERCÍCIOS ANTERIORES	-13.000		
1.9.9.0.00.0.0.9000	DEDUÇÃO DE DEMAIS RECEITAS CORRENTES		-2.586.000	
1.9.9.9.00.0.0.9000	DEDUÇÃO - OUTRAS RECEITAS CORRENTES		-2.586.000	
1.9.9.9.99.0.0.9000	DEDUÇÃO - OUTRAS RECEITAS	-2.586.000		
1.9.9.9.99.2.0.9000	DEDUÇÃO - OUTRAS RECEITAS NÃO ARRECADADAS E NÃO PROJETADAS PELA RFB - PRIMÁRIAS	-2.586.000		
1.9.9.9.99.2.1.9000	DEDUÇÃO - OUTRAS RECEITAS NÃO ARRECADADAS E NÃO PROJETADAS PELA RFB - PRIMÁRIAS - PRINCIPAL	-2.586.000		
1.9.9.9.99.2.1.9056	DEDUÇÃO - RECEITA DE CONSIGNAÇÃO/FALTA	-2.586.000		
	TOTAL DA RECEITA			3.616.301.000

ADMINISTRAÇÃO DIRETA DO EXECUTIVO

(R\$ 1,00)

DEMONSTRATIVO DAS DESPESAS POR FUNÇÕES CONFORME AS FONTES DE RECURSOS E AS CATEGORIAS ECONÔMICAS

CÓDIGO	ESPECIFICAÇÃO	TOTAL	FUNTE DE RECURSO		CATEGORIA ECONÔMICA		RESERVA DE CONTINGÊNCIA
			TESOURO	OUTRAS	CORRENTE	CAPITAL	
03	ESSENCIAL A JUSTIÇA	122.098.000	122.098.000		122.088.000	10.000	
04	ADMINISTRAÇÃO	1.786.725.000	1.786.658.000	67.000	1.622.692.000	164.033.000	
06	SEGURANÇA PÚBLICA	3.608.315.000	3.593.535.000	14.780.000	3.557.623.000	50.692.000	
08	ASSISTÊNCIA SOCIAL	280.490.000	280.490.000		267.686.000	12.804.000	
09	PREVIDÊNCIA SOCIAL	90.443.000	90.443.000		90.443.000		
10	SAÚDE	3.799.000	3.320.000	479.000	3.799.000		
11	TRABALHO	143.585.000	142.985.000	600.000	143.315.000	270.000	
12	EDUCAÇÃO	5.669.855.000	5.653.543.000	16.312.000	5.274.198.000	395.657.000	
13	CULTURA	33.923.000	29.935.000	3.988.000	33.923.000		
14	DIREITOS DA CIDADANIA	638.497.000	636.698.000	1.799.000	587.917.000	50.580.000	
15	URBANISMO	241.804.000	241.804.000		135.329.000	106.475.000	
16	HABITAÇÃO	291.000	241.000	50.000	20.000	271.000	
17	SANEAMENTO	120.000	40.000	80.000	120.000		
18	GESTÃO AMBIENTAL	1.137.000	60.000	1.077.000	1.127.000	10.000	
19	CIÊNCIA E TECNOLOGIA	109.503.000	109.503.000		32.796.000	76.707.000	
20	AGRICULTURA	52.952.000	45.893.000	7.059.000	40.583.000	12.369.000	
22	INDÚSTRIA	20.000	20.000		10.000	10.000	
23	COMÉRCIO E SERVIÇOS	3.020.000	3.020.000		3.020.000		
27	DESPORTO E LAZER	94.614.000	82.990.000	11.624.000	82.040.000	12.574.000	
28	ENCARGOS ESPECIAIS	1.742.818.000	1.742.818.000		1.494.214.000	248.604.000	
99	RESERVA DE CONTINGÊNCIA	852.168.000	852.168.000				852.168.000
	TOTAL	15.476.177.000	15.418.262.000	57.915.000	13.492.943.000	1.131.066.000	852.168.000

Orçamento Geral 2023

Secretarias de Estado

Economia
Secretaria de
Estado da
Economia



PODER EXECUTIVO

(R\$ 1,00)

DEMONSTRATIVO DAS DESPESAS POR ÓRGÃOS CONFORME AS FONTES DE RECURSOS E AS CATEGORIAS ECONÔMICAS

CÓDIGO	ESPECIFICAÇÃO	TOTAL	FUNTE DE RECURSO		CATEGORIA ECONÔMICA		RESERVA DE
			TESOURO	OUTRAS	CORRENTE	CAPITAL	CONTINGÊNCIA
1100	SECRETARIA DA CASA CIVIL	19.808.000	19.808.000		19.778.000	30.000	
1200	SECRETARIA DE ESTADO DE COMUNICAÇÃO	116.755.000	116.755.000		113.745.000	3.010.000	
1300	VICE-GOVERNADORIA	12.767.000	12.767.000		12.747.000	20.000	
1400	PROCURADORIA-GERAL DO ESTADO - PGE	122.905.000	122.905.000		122.895.000	10.000	
1500	CONTROLADORIA-GERAL DO ESTADO	62.005.000	62.005.000		61.905.000	100.000	
1600	SECRETARIA DA CASA MILITAR	78.570.000	78.570.000		78.070.000	500.000	
1700	SECRETARIA DE ESTADO DA ECONOMIA	3.527.826.000	3.527.826.000		2.402.081.000	276.488.000	849.257.000
1800	SECRETARIA DE ESTADO DA ADMINISTRAÇÃO	563.765.000	563.765.000		527.554.000	35.691.000	520.000
1900	SECRETARIA DO GOVERNO	132.688.000	132.688.000		29.964.000	102.724.000	
2100	SECRETARIA DE ESTADO DE MEIO AMBIENTE E DESENVOLVIMENTO SUSTENTÁVEL	71.933.000	70.709.000	1.224.000	71.913.000	20.000	
2400	SECRETARIA DE ESTADO DA EDUCAÇÃO	5.332.146.000	5.316.729.000	15.417.000	4.957.914.000	374.232.000	
2500	SECRETARIA DE ESTADO DE CULTURA	34.033.000	30.045.000	3.988.000	34.033.000		
2600	SECRETARIA DE ESTADO DE ESPORTE E LAZER	94.990.000	83.366.000	11.624.000	82.160.000	12.574.000	256.000
2800	SECRETARIA DA SAÚDE	9.620.000	9.141.000	479.000	9.620.000		
2900	SECRETARIA DE ESTADO DE SEGURANÇA PÚBLICA	4.252.557.000	4.236.452.000	16.105.000	4.151.865.000	100.692.000	
3000	SECRETARIA DE ESTADO DE DESENVOLVIMENTO SOCIAL	304.463.000	303.989.000	474.000	303.139.000	1.324.000	
3100	SECRETARIA DE ESTADO DE DESENVOLVIMENTO E INOVAÇÃO	254.166.000	253.271.000	895.000	151.957.000	102.209.000	
3200	SECRETARIA DE ESTADO DE AGRICULTURA, PECUÁRIA E ABASTECIMENTO.	53.082.000	46.023.000	7.059.000	40.713.000	12.369.000	
3300	SECRETARIA DE ESTADO DE INDÚSTRIA, COMÉRCIO E SERVIÇOS	135.971.000	135.971.000		28.816.000	105.020.000	2.135.000
4000	SECRETARIA-GERAL DA GOVERNADORIA	184.372.000	184.322.000	50.000	180.939.000	3.433.000	
4200	SECRETARIA DE ESTADO DA RETOMADA	111.755.000	111.155.000	600.000	111.135.000	620.000	
TOTAL		15.476.177.000	15.418.262.000	57.915.000	13.492.943.000	1.131.066.000	852.168.000

PODER EXECUTIVO

(R\$ 1,00)

DEMONSTRATIVO DAS DESPESAS POR ÓRGÃOS CONFORME OS PROJETOS, ATIVIDADES E OPERAÇÕES ESPECIAIS

CÓDIGO	ESPECIFICAÇÃO	PROJETOS	ATIVIDADES	OPERAÇÕES ESPECIAIS	TOTAL
1100	SECRETARIA DA CASA CIVIL	20.000	19.718.000	70.000	19.808.000
1200	SECRETARIA DE ESTADO DE COMUNICAÇÃO	104.869.000	11.826.000	60.000	116.755.000
1300	VICE-GOVERNADORIA		12.707.000	60.000	12.767.000
1400	PROCURADORIA-GERAL DO ESTADO - PGE		122.098.000	807.000	122.905.000
1500	CONTROLADORIA-GERAL DO ESTADO		61.835.000	170.000	62.005.000
1600	SECRETARIA DA CASA MILITAR		78.370.000	200.000	78.570.000
1700	SECRETARIA DE ESTADO DA ECONOMIA	28.391.000	836.008.000	2.663.427.000	3.527.826.000
1800	SECRETARIA DE ESTADO DA ADMINISTRAÇÃO		536.962.000	26.803.000	563.765.000
1900	SECRETARIA DO GOVERNO	116.118.000	16.460.000	110.000	132.688.000
2100	SECRETARIA DE ESTADO DE MEIO AMBIENTE E DESENVOLVIMENTO SUSTENTÁVEL		71.513.000	420.000	71.933.000
2400	SECRETARIA DE ESTADO DA EDUCAÇÃO	124.549.000	5.207.397.000	200.000	5.332.146.000
2500	SECRETARIA DE ESTADO DE CULTURA		33.923.000	110.000	34.033.000
2600	SECRETARIA DE ESTADO DE ESPORTE E LAZER		94.614.000	376.000	94.990.000
2800	SECRETARIA DA SAÚDE		3.789.000	5.831.000	9.620.000
2900	SECRETARIA DE ESTADO DE SEGURANÇA PÚBLICA	74.102.000	4.169.533.000	8.922.000	4.252.557.000
3000	SECRETARIA DE ESTADO DE DESENVOLVIMENTO SOCIAL	70.000	303.993.000	400.000	304.463.000
3100	SECRETARIA DE ESTADO DE DESENVOLVIMENTO E INOVAÇÃO	17.417.000	236.529.000	220.000	254.166.000
3200	SECRETARIA DE ESTADO DE AGRICULTURA, PECUÁRIA E ABASTECIMENTO.	11.761.000	41.191.000	130.000	53.082.000
3300	SECRETARIA DE ESTADO DE INDÚSTRIA, COMÉRCIO E SERVIÇOS	105.000.000	28.716.000	2.255.000	135.971.000
4000	SECRETARIA-GERAL DA GOVERNADORIA	2.311.000	181.941.000	120.000	184.372.000
4200	SECRETARIA DE ESTADO DA RETOMADA		111.635.000	120.000	111.755.000
	TOTAL	584.608.000	12.180.758.000	2.710.811.000	15.476.177.000

ADMINISTRAÇÃO DIRETA

(R\$ 1,00)

DEMONSTRATIVO DAS DESPESAS POR FONTES DE RECURSOS, CONFORME OS PROJETOS, ATIVIDADES E OPERAÇÕES ESPECIAIS E AS CATEGORIAS ECONÔMICAS

1100 - SECRETARIA DA CASA CIVIL

CÓDIGO	ESPECIFICAÇÃO	TOTAL	PROJETOS	ATIVIDADES	OPERAÇÕES ESPECIAIS	RESERVA DE CONTINGÊNCIA	CATEGORIA ECONÔMICA	
							CORRENTE	CAPITAL
15000100	RECURSOS NÃO VINCULADOS DE IMPOSTOS - RECEITAS ORDINÁRIAS	19.808.000	20.000	19.718.000	70.000		19.778.000	30.000
	TOTAL	19.808.000	20.000	19.718.000	70.000		19.778.000	30.000

ADMINISTRAÇÃO DIRETA

(R\$ 1,00)

DEMONSTRATIVO DAS DESPESAS POR FONTES DE RECURSOS, CONFORME OS PROJETOS, ATIVIDADES E OPERAÇÕES ESPECIAIS E AS CATEGORIAS ECONÔMICAS

1100 - SECRETARIA DA CASA CIVIL

1101 - GABINETE DO SECRETÁRIO DA CASA CIVIL

CÓDIGO	ESPECIFICAÇÃO	TOTAL	PROJETOS	ATIVIDADES	OPERAÇÕES ESPECIAIS	RESERVA DE CONTINGÊNCIA	CATEGORIA ECONÔMICA	
							CORRENTE	CAPITAL
15000100	RECURSOS NÃO VINCULADOS DE IMPOSTOS - RECEITAS ORDINÁRIAS	19.808.000	20.000	19.718.000	70.000		19.778.000	30.000
	TOTAL	19.808.000	20.000	19.718.000	70.000		19.778.000	30.000

ADMINISTRAÇÃO DIRETA

(R\$ 1,00)

DEMONSTRATIVO DAS DESPESAS POR FONTES DE RECURSOS, CONFORME OS PROJETOS, ATIVIDADES E OPERAÇÕES ESPECIAIS E AS CATEGORIAS ECONÔMICAS

1200 - SECRETARIA DE ESTADO DE COMUNICAÇÃO

CÓDIGO	ESPECIFICAÇÃO	TOTAL	PROJETOS	ATIVIDADES	OPERAÇÕES ESPECIAIS	RESERVA DE CONTINGÊNCIA	CATEGORIA ECONÔMICA	
							CORRENTE	CAPITAL
15000100	RECURSOS NÃO VINCULADOS DE IMPOSTOS - RECEITAS ORDINÁRIAS	116.755.000	104.869.000	11.826.000	60.000		113.745.000	3.010.000
	TOTAL	116.755.000	104.869.000	11.826.000	60.000		113.745.000	3.010.000

ADMINISTRAÇÃO DIRETA

(R\$ 1,00)

DEMONSTRATIVO DAS DESPESAS POR FONTES DE RECURSOS, CONFORME OS PROJETOS, ATIVIDADES E OPERAÇÕES ESPECIAIS E AS CATEGORIAS ECONÔMICAS

1200 - SECRETARIA DE ESTADO DE COMUNICAÇÃO

1201 - GABINETE DO SECRETÁRIO DE ESTADO DE COMUNICAÇÃO

CÓDIGO	ESPECIFICAÇÃO	TOTAL	PROJETOS	ATIVIDADES	OPERAÇÕES ESPECIAIS	RESERVA DE CONTINGÊNCIA	CATEGORIA ECONÔMICA	
							CORRENTE	CAPITAL
15000100	RECURSOS NÃO VINCULADOS DE IMPOSTOS - RECEITAS ORDINÁRIAS	116.755.000	104.869.000	11.826.000	60.000		113.745.000	3.010.000
	TOTAL	116.755.000	104.869.000	11.826.000	60.000		113.745.000	3.010.000

ADMINISTRAÇÃO DIRETA

(R\$ 1,00)

DEMONSTRATIVO DAS DESPESAS POR FONTES DE RECURSOS, CONFORME OS PROJETOS, ATIVIDADES E OPERAÇÕES ESPECIAIS E AS CATEGORIAS ECONÔMICAS

1300 - VICE-GOVERNADORIA

CÓDIGO	ESPECIFICAÇÃO	TOTAL	PROJETOS	ATIVIDADES	OPERAÇÕES ESPECIAIS	RESERVA DE CONTINGÊNCIA	CATEGORIA ECONÔMICA	
							CORRENTE	CAPITAL
15000100	RECURSOS NÃO VINCULADOS DE IMPOSTOS - RECEITAS ORDINÁRIAS	12.767.000		12.707.000	60.000		12.747.000	20.000
	TOTAL	12.767.000		12.707.000	60.000		12.747.000	20.000

ADMINISTRAÇÃO DIRETA

(R\$ 1,00)

DEMONSTRATIVO DAS DESPESAS POR FONTES DE RECURSOS, CONFORME OS PROJETOS, ATIVIDADES E OPERAÇÕES ESPECIAIS E AS CATEGORIAS ECONÔMICAS

1300 - VICE-GOVERNADORIA

1301 - GABINETE DO VICE-GOVERNADOR

CÓDIGO	ESPECIFICAÇÃO	TOTAL	PROJETOS	ATIVIDADES	OPERAÇÕES ESPECIAIS	RESERVA DE CONTINGÊNCIA	CATEGORIA ECONÔMICA	
							CORRENTE	CAPITAL
15000100	RECURSOS NÃO VINCULADOS DE IMPOSTOS - RECEITAS ORDINÁRIAS	12.767.000		12.707.000	60.000		12.747.000	20.000
	TOTAL	12.767.000		12.707.000	60.000		12.747.000	20.000

ADMINISTRAÇÃO DIRETA

(R\$ 1,00)

DEMONSTRATIVO DAS DESPESAS POR FONTES DE RECURSOS, CONFORME OS PROJETOS, ATIVIDADES E OPERAÇÕES ESPECIAIS E AS CATEGORIAS ECONÔMICAS

1400 - PROCURADORIA-GERAL DO ESTADO - PGE

CÓDIGO	ESPECIFICAÇÃO	TOTAL	PROJETOS	ATIVIDADES	OPERAÇÕES ESPECIAIS	RESERVA DE CONTINGÊNCIA	CATEGORIA ECONÔMICA	
							CORRENTE	CAPITAL
15000100	RECURSOS NÃO VINCULADOS DE IMPOSTOS - RECEITAS ORDINÁRIAS	122.905.000		122.098.000	807.000		122.895.000	10.000
	TOTAL	122.905.000		122.098.000	807.000		122.895.000	10.000

ADMINISTRAÇÃO DIRETA

(R\$ 1,00)

DEMONSTRATIVO DAS DESPESAS POR FONTES DE RECURSOS, CONFORME OS PROJETOS, ATIVIDADES E OPERAÇÕES ESPECIAIS E AS CATEGORIAS ECONÔMICAS

1400 - PROCURADORIA-GERAL DO ESTADO - PGE

1401 - GABINETE DO PROCURADOR-GERAL DO ESTADO

CÓDIGO	ESPECIFICAÇÃO	TOTAL	PROJETOS	ATIVIDADES	OPERAÇÕES ESPECIAIS	RESERVA DE CONTINGÊNCIA	CATEGORIA ECONÔMICA	
							CORRENTE	CAPITAL
15000100	RECURSOS NÃO VINCULADOS DE IMPOSTOS - RECEITAS ORDINÁRIAS	122.905.000		122.098.000	807.000		122.895.000	10.000
	TOTAL	122.905.000		122.098.000	807.000		122.895.000	10.000

ADMINISTRAÇÃO DIRETA

(R\$ 1,00)

DEMONSTRATIVO DAS DESPESAS POR FONTES DE RECURSOS, CONFORME OS PROJETOS, ATIVIDADES E OPERAÇÕES ESPECIAIS E AS CATEGORIAS ECONÔMICAS

1500 - CONTROLADORIA-GERAL DO ESTADO

CÓDIGO	ESPECIFICAÇÃO	TOTAL	PROJETOS	ATIVIDADES	OPERAÇÕES ESPECIAIS	RESERVA DE CONTINGÊNCIA	CATEGORIA ECONÔMICA	
							CORRENTE	CAPITAL
15000100	RECURSOS NÃO VINCULADOS DE IMPOSTOS - RECEITAS ORDINÁRIAS	62.005.000		61.835.000	170.000		61.905.000	100.000
	TOTAL	62.005.000		61.835.000	170.000		61.905.000	100.000

ADMINISTRAÇÃO DIRETA

(R\$ 1,00)

DEMONSTRATIVO DAS DESPESAS POR FONTES DE RECURSOS, CONFORME OS PROJETOS, ATIVIDADES E OPERAÇÕES ESPECIAIS E AS CATEGORIAS ECONÔMICAS

1500 - CONTROLADORIA-GERAL DO ESTADO

1501 - GABINETE DO SECRETÁRIO - CHEFE DA CONTROLADORIA GERAL DO ESTADO

CÓDIGO	ESPECIFICAÇÃO	TOTAL	PROJETOS	ATIVIDADES	OPERAÇÕES ESPECIAIS	RESERVA DE CONTINGÊNCIA	CATEGORIA ECONÔMICA	
							CORRENTE	CAPITAL
15000100	RECURSOS NÃO VINCULADOS DE IMPOSTOS - RECEITAS ORDINÁRIAS	62.005.000		61.835.000	170.000		61.905.000	100.000
	TOTAL	62.005.000		61.835.000	170.000		61.905.000	100.000

ADMINISTRAÇÃO DIRETA

(R\$ 1,00)

DEMONSTRATIVO DAS DESPESAS POR FONTES DE RECURSOS, CONFORME OS PROJETOS, ATIVIDADES E OPERAÇÕES ESPECIAIS E AS CATEGORIAS ECONÔMICAS

1600 - SECRETARIA DA CASA MILITAR

CÓDIGO	ESPECIFICAÇÃO	TOTAL	PROJETOS	ATIVIDADES	OPERAÇÕES ESPECIAIS	RESERVA DE CONTINGÊNCIA	CATEGORIA ECONÔMICA	
							CORRENTE	CAPITAL
15000100	RECURSOS NÃO VINCULADOS DE IMPOSTOS - RECEITAS ORDINÁRIAS	78.570.000		78.370.000	200.000		78.070.000	500.000
	TOTAL	78.570.000		78.370.000	200.000		78.070.000	500.000

DEMONSTRATIVO DA RECEITA

R\$ 1,00

1601 - GABINETE DO SECRETÁRIO - CHEFE DA CASA MILITAR

CÓDIGO	ESPECIFICAÇÃO	ALÍNEA / SUBALÍNEA	ORIGEM/ESPÉCIE/RUBRICA	CATEGORIA ECONÔMICA
1.0.0.0.00.0.0.0000	RECEITAS CORRENTES			250.000
1.9.0.0.00.0.0.0000	OUTRAS RECEITAS CORRENTES		250.000	
1.9.2.0.00.0.0.0000	INDENIZAÇÕES, RESTITUIÇÕES E RESSARCIMENTOS		250.000	
1.9.2.1.00.0.0.0000	INDENIZAÇÕES		250.000	
1.9.2.1.03.0.0.0000	INDENIZAÇÃO POR SINISTRO	250.000		
1.9.2.1.03.0.1.0000	INDENIZAÇÃO POR SINISTRO - PRINCIPAL	250.000		
1.9.2.1.03.0.1.0006 (1.500.0100)	INDENIZAÇÃO DE VEÍCULOS COM PERDA TOTAL	250.000		
	TOTAL DA RECEITA			250.000

ADMINISTRAÇÃO DIRETA

(R\$ 1,00)

DEMONSTRATIVO DAS DESPESAS POR FONTES DE RECURSOS, CONFORME OS PROJETOS, ATIVIDADES E OPERAÇÕES ESPECIAIS E AS CATEGORIAS ECONÔMICAS

1600 - SECRETARIA DA CASA MILITAR

1601 - GABINETE DO SECRETÁRIO - CHEFE DA CASA MILITAR

CÓDIGO	ESPECIFICAÇÃO	TOTAL	PROJETOS	ATIVIDADES	OPERAÇÕES ESPECIAIS	RESERVA DE CONTINGÊNCIA	CATEGORIA ECONÔMICA	
							CORRENTE	CAPITAL
15000100	RECURSOS NÃO VINCULADOS DE IMPOSTOS - RECEITAS ORDINÁRIAS	78.570.000		78.370.000	200.000		78.070.000	500.000
	TOTAL	78.570.000		78.370.000	200.000		78.070.000	500.000

ADMINISTRAÇÃO DIRETA

(R\$ 1,00)

DEMONSTRATIVO DAS DESPESAS POR FONTES DE RECURSOS, CONFORME OS PROJETOS, ATIVIDADES E OPERAÇÕES ESPECIAIS E AS CATEGORIAS ECONÔMICAS

1700 - SECRETARIA DE ESTADO DA ECONOMIA

CÓDIGO	ESPECIFICAÇÃO	TOTAL	PROJETOS	ATIVIDADES	OPERAÇÕES ESPECIAIS	RESERVA DE CONTINGÊNCIA	CATEGORIA ECONÔMICA	
							CORRENTE	CAPITAL
15000100	RECURSOS NÃO VINCULADOS DE IMPOSTOS - RECEITAS ORDINÁRIAS	3.013.332.000	28.391.000	836.008.000	2.148.933.000	362.550.000	2.374.304.000	276.478.000
15010129	OUTROS RECURSOS NÃO VINCULADOS - CONCESSÕES, PERMISSÕES E DELEGAÇÕES	17.581.000			17.581.000	17.581.000		
17040118	TRANSFERÊNCIA DA UNIÃO REFERENTE A ROYALTIES DO PETRÓLEO E GÁS NATURAL	339.000			339.000		339.000	
17070135	TRANSFERÊNCIAS DA UNIÃO - INCISO I DO ART. 5º DA LEI COMPLEMENTAR 173/2020 - RECURSOS VINCULADOS AO ENFRENTAMENTO DA COVID-19	153.000			153.000	153.000		
17500117	RECURSOS DA CONTRIBUIÇÃO DE INTERVENÇÃO NO DOMÍNIO ECONÔMICO - CIDE	338.000			338.000		338.000	
17530138	RECURSOS PROVENIENTES DE TAXAS E CONTRIBUIÇÕES - EMOLUMENTOS E CUSTAS EXTRAJUDICIAIS	869.000			869.000	869.000		
17530161	RECURSOS PROVENIENTES DE TAXAS E CONTRIBUIÇÕES - TAXAS POR SERVIÇOS PÚBLICOS	418.937.000			418.937.000	418.937.000		
17540111	RECURSOS DE OPERAÇÕES DE CRÉDITO - EXTERNAS	10.000			10.000			10.000
17550124	RECURSOS DE ALIENAÇÃO DE BENS/ATIVOS - ADMINISTRAÇÃO DIRETA	13.232.000			13.232.000	13.232.000		
17570123	RECURSOS DE DEPÓSITOS JUDICIAIS - LIDES DAS QUAIS O ENTE FAZ PARTE	70.000			70.000	70.000		
17590141	RECURSOS VINCULADOS A FUNDOS	16.000			16.000	16.000		
17600137	RECURSOS DE EMOLUMENTOS E TAXAS JUDICIAIS	112.000			112.000	112.000		
17610155	RECURSOS VINCULADOS AO FUNDO DE COMBATE E ERRADICAÇÃO DA POBREZA - ADICIONAL DE 2% DO ICMS	5.600.000			5.600.000		5.600.000	
17610156	RECURSOS VINCULADOS AO FUNDO DE COMBATE E ERRADICAÇÃO DA POBREZA - OUTROS RECURSOS DO PROTEGE	21.500.000			21.500.000		21.500.000	
17990142	OUTRAS VINCULAÇÕES LEGAIS - AÇÕES E PROGRAMAS ESPECÍFICOS	10.349.000			10.349.000	10.349.000		
17990164	OUTRAS VINCULAÇÕES LEGAIS - CONTRIBUIÇÃO PRODUIR	25.388.000			25.388.000	25.388.000		
TOTAL		3.527.826.000	28.391.000	836.008.000	2.663.427.000	849.257.000	2.402.081.000	276.488.000

DEMONSTRATIVO DA RECEITA

R\$ 1,00

1701 - GABINETE DO SECRETÁRIO DE ESTADO DA ECONOMIA

CÓDIGO	ESPECIFICAÇÃO	ALÍNEA / SUBALÍNEA	ORIGEM/ESPÉCIE/RUBRICA	CATEGORIA ECONÔMICA
1.0.0.0.00.0.0.0000	RECEITAS CORRENTES			33.420.000
1.3.0.0.00.0.0.0000	RECEITA PATRIMONIAL		3.417.000	
1.3.2.0.00.0.0.0000	VALORES MOBILIÁRIOS		3.417.000	
1.3.2.1.00.0.0.0000	JUROS E CORREÇÕES MONETÁRIAS		3.417.000	
1.3.2.1.01.0.0.0000	REMUNERAÇÃO DE DEPÓSITOS BANCÁRIOS	3.417.000		
1.3.2.1.01.0.1.0000	REMUNERAÇÃO DE DEPÓSITOS BANCÁRIOS - PRINCIPAL	3.417.000		
1.3.2.1.01.0.1.0028 (1.500.0100)	RENDIMENTO APLICAÇÃO CURTO PRAZO EM CONTA CORRENTE - RECURSOS NÃO VINCULADOS DE IMPOSTOS		2.381.000	
1.3.2.1.01.0.1.0087 (1.753.0138)	RENDIMENTOS DE APLICAÇÕES DE CURTO PRAZO EM CONTA CORRENTE - RECURSOS DE EMOLUMENTOS E CUSTAS EXTRA JUDICIAIS		1.036.000	
1.9.0.0.00.0.0.0000	OUTRAS RECEITAS CORRENTES		30.003.000	
1.9.1.0.00.0.0.0000	MULTAS ADMINISTRATIVAS CONTRATUAIS E JUDICIAIS		28.457.000	
1.9.1.1.00.0.0.0000	MULTAS ADMINISTRATIVAS, CONTRATUAIS E JUDICIAIS		28.457.000	
1.9.1.1.01.0.0.0000	MULTAS PREVISTAS EM LEGISLAÇÃO ESPECÍFICA	28.457.000		
1.9.1.1.01.0.1.0000	MULTAS PREVISTAS EM LEGISLAÇÃO ESPECÍFICA - PRINCIPAL	28.457.000		
1.9.1.1.01.0.1.0043 (1.500.0100)	MULTA ICMS AUTO DE INFRAÇÃO			
		28.457.000		
1.9.2.0.00.0.0.0000	INDENIZAÇÕES, RESTITUIÇÕES E RESSARCIMENTOS		1.546.000	
1.9.2.2.00.0.0.0000	RESTITUIÇÕES		1.546.000	
1.9.2.2.99.0.0.0000	OUTRAS RESTITUIÇÕES	1.546.000		
1.9.2.2.99.0.1.0000	OUTRAS RESTITUIÇÕES - PRINCIPAL	1.546.000		
1.9.2.2.99.0.1.0012 (1.500.0100)	RESTITUIÇÃO DE REMUNERAÇÃO DE PESSOAL CEDIDO COM ÔNUS			
		1.546.000		
1.0.0.0.00.0.0.9000	DEDUÇÃO - RECEITAS CORRENTES			-311.000
1.3.0.0.00.0.0.9000	DEDUÇÃO DA RECEITA PATRIMONIAL		-311.000	
1.3.2.0.00.0.0.9000	DEDUÇÃO DE VALORES MOBILIÁRIOS		-311.000	
1.3.2.1.00.0.0.9000	DEDUÇÃO DE JUROS E CORREÇÕES MONETÁRIAS		-311.000	
1.3.2.1.01.0.0.9000	DEDUÇÃO - REMUNERAÇÃO DE DEPÓSITOS BANCÁRIOS	-311.000		
1.3.2.1.01.0.1.9000	DEDUÇÃO - REMUNERAÇÃO DE DEPÓSITOS BANCÁRIOS - PRINCIPAL	-311.000		
1.3.2.1.01.0.1.9087 (1.753.0138)	DEDUÇÃO - RENDIMENTOS DE APLICAÇÕES DE CURTO PRAZO EM CONTA CORRENTE - RECURSOS DE EMOLUMENTOS E CUSTAS EXTRA JUDICIAIS		-311.000	
		-311.000		
	TOTAL DA RECEITA			33.109.000

ADMINISTRAÇÃO DIRETA

(R\$ 1,00)

DEMONSTRATIVO DAS DESPESAS POR FONTES DE RECURSOS, CONFORME OS PROJETOS, ATIVIDADES E OPERAÇÕES ESPECIAIS E AS CATEGORIAS ECONÔMICAS

1700 - SECRETARIA DE ESTADO DA ECONOMIA

1701 - GABINETE DO SECRETÁRIO DE ESTADO DA ECONOMIA

CÓDIGO	ESPECIFICAÇÃO	TOTAL	PROJETOS	ATIVIDADES	OPERAÇÕES ESPECIAIS	RESERVA DE CONTINGÊNCIA	CATEGORIA ECONÔMICA	
							CORRENTE	CAPITAL
15000100	RECURSOS NÃO VINCULADOS DE IMPOSTOS - RECEITAS ORDINÁRIAS	864.419.000	28.391.000	836.008.000	20.000		836.535.000	27.884.000
17530138	RECURSOS PROVENIENTES DE TAXAS E CONTRIBUIÇÕES - EMOLUMENTOS E CUSTAS EXTRAJUDICIAIS	725.000			725.000	725.000		
	TOTAL	865.144.000	28.391.000	836.008.000	745.000	725.000	836.535.000	27.884.000

ADMINISTRAÇÃO DIRETA

(R\$ 1,00)

DEMONSTRATIVO DAS DESPESAS POR FONTES DE RECURSOS, CONFORME OS PROJETOS, ATIVIDADES E OPERAÇÕES ESPECIAIS E AS CATEGORIAS ECONÔMICAS

1700 - SECRETARIA DE ESTADO DA ECONOMIA

1702 - ENCARGOS FINANCEIROS DO ESTADO

CÓDIGO	ESPECIFICAÇÃO	TOTAL	PROJETOS	ATIVIDADES	OPERAÇÕES ESPECIAIS	RESERVA DE CONTINGÊNCIA	CATEGORIA ECONÔMICA	
							CORRENTE	CAPITAL
15000100	RECURSOS NÃO VINCULADOS DE IMPOSTOS - RECEITAS ORDINÁRIAS	980.523.000			980.523.000		731.929.000	248.594.000
17040118	TRANSFERÊNCIA DA UNIÃO REFERENTE A ROYALTIES DO PETRÓLEO E GÁS NATURAL	339.000			339.000		339.000	
17500117	RECURSOS DA CONTRIBUIÇÃO DE INTERVENÇÃO NO DOMÍNIO ECONÔMICO - CIDE	338.000			338.000		338.000	
17540111	RECURSOS DE OPERAÇÕES DE CRÉDITO - EXTERNAS	10.000			10.000			10.000
17610155	RECURSOS VINCULADOS AO FUNDO DE COMBATE E ERRADICAÇÃO DA POBREZA - ADICIONAL DE 2% DO ICMS	5.000.000			5.000.000		5.000.000	
17610156	RECURSOS VINCULADOS AO FUNDO DE COMBATE E ERRADICAÇÃO DA POBREZA - OUTROS RECURSOS DO PROTEGE	18.500.000			18.500.000		18.500.000	
	TOTAL	1.004.710.000			1.004.710.000		756.106.000	248.604.000

ADMINISTRAÇÃO DIRETA

(R\$ 1,00)

DEMONSTRATIVO DAS DESPESAS POR FONTES DE RECURSOS, CONFORME OS PROJETOS, ATIVIDADES E OPERAÇÕES ESPECIAIS E AS CATEGORIAS ECONÔMICAS

1700 - SECRETARIA DE ESTADO DA ECONOMIA

1704 - ENCARGOS ESPECIAIS

CÓDIGO	ESPECIFICAÇÃO	TOTAL	PROJETOS	ATIVIDADES	OPERAÇÕES ESPECIAIS	RESERVA DE CONTINGÊNCIA	CATEGORIA ECONÔMICA	
							CORRENTE	CAPITAL
15000100	RECURSOS NÃO VINCULADOS DE IMPOSTOS - RECEITAS ORDINÁRIAS	805.840.000			805.840.000		805.840.000	
17610155	RECURSOS VINCULADOS AO FUNDO DE COMBATE E ERRADICAÇÃO DA POBREZA - ADICIONAL DE 2% DO ICMS	600.000			600.000		600.000	
17610156	RECURSOS VINCULADOS AO FUNDO DE COMBATE E ERRADICAÇÃO DA POBREZA - OUTROS RECURSOS DO PROTEGE	3.000.000			3.000.000		3.000.000	
	TOTAL	809.440.000			809.440.000		809.440.000	

ADMINISTRAÇÃO DIRETA

(R\$ 1,00)

DEMONSTRATIVO DAS DESPESAS POR FONTES DE RECURSOS, CONFORME OS PROJETOS, ATIVIDADES E OPERAÇÕES ESPECIAIS E AS CATEGORIAS ECONÔMICAS

1700 - SECRETARIA DE ESTADO DA ECONOMIA

1706 - RESERVA DE CONTINGÊNCIA

CÓDIGO	ESPECIFICAÇÃO	TOTAL	PROJETOS	ATIVIDADES	OPERAÇÕES ESPECIAIS	RESERVA DE CONTINGÊNCIA	CATEGORIA ECONÔMICA	
							CORRENTE	CAPITAL
15000100	RECURSOS NÃO VINCULADOS DE IMPOSTOS - RECEITAS ORDINÁRIAS	362.550.000			362.550.000	362.550.000		
15010129	OUTROS RECURSOS NÃO VINCULADOS - CONCESSÕES, PERMISSÕES E DELEGAÇÕES	17.581.000			17.581.000	17.581.000		
17070135	TRANSFERÊNCIAS DA UNIÃO - INCISO I DO ART. 5º DA LEI COMPLEMENTAR 173/2020 - RECURSOS VINCULADOS AO ENFRENTAMENTO DA COVID-19	153.000			153.000	153.000		
17530138	RECURSOS PROVENIENTES DE TAXAS E CONTRIBUIÇÕES - EMOLUMENTOS E CUSTAS EXTRAJUDICIAIS	144.000			144.000	144.000		
17530161	RECURSOS PROVENIENTES DE TAXAS E CONTRIBUIÇÕES - TAXAS POR SERVIÇOS PÚBLICOS	418.937.000			418.937.000	418.937.000		
17550124	RECURSOS DE ALIENAÇÃO DE BENS/ATIVOS - ADMINISTRAÇÃO DIRETA	13.232.000			13.232.000	13.232.000		
17570123	RECURSOS DE DEPÓSITOS JUDICIAIS - LIDES DAS QUAIS O ENTE FAZ PARTE	70.000			70.000	70.000		
17590141	RECURSOS VINCULADOS A FUNDOS	16.000			16.000	16.000		
17600137	RECURSOS DE EMOLUMENTOS E TAXAS JUDICIAIS	112.000			112.000	112.000		
17990142	OUTRAS VINCULAÇÕES LEGAIS - AÇÕES E PROGRAMAS ESPECÍFICOS	10.349.000			10.349.000	10.349.000		
17990164	OUTRAS VINCULAÇÕES LEGAIS - CONTRIBUIÇÃO PRODUZIR	25.388.000			25.388.000	25.388.000		
	TOTAL	848.532.000			848.532.000	848.532.000		

ADMINISTRAÇÃO DIRETA

(R\$ 1,00)

DEMONSTRATIVO DAS DESPESAS POR FONTES DE RECURSOS, CONFORME OS PROJETOS, ATIVIDADES E OPERAÇÕES ESPECIAIS E AS CATEGORIAS ECONÔMICAS

1800 - SECRETARIA DE ESTADO DA ADMINISTRAÇÃO

CÓDIGO	ESPECIFICAÇÃO	TOTAL	PROJETOS	ATIVIDADES	OPERAÇÕES ESPECIAIS	RESERVA DE CONTINGÊNCIA	CATEGORIA ECONÔMICA	
							CORRENTE	CAPITAL
15000100	RECURSOS NÃO VINCULADOS DE IMPOSTOS - RECEITAS ORDINÁRIAS	347.248.000		320.965.000	26.283.000		317.257.000	29.991.000
15010129	OUTROS RECURSOS NÃO VINCULADOS - CONCESSÕES, PERMISSÕES E DELEGAÇÕES	520.000			520.000	520.000		
17610155	RECURSOS VINCULADOS AO FUNDO DE COMBATE E ERRADICAÇÃO DA POBREZA - ADICIONAL DE 2% DO ICMS	115.000.000		115.000.000			115.000.000	
17610156	RECURSOS VINCULADOS AO FUNDO DE COMBATE E ERRADICAÇÃO DA POBREZA - OUTROS RECURSOS DO PROTEGE	89.999.000		89.999.000			87.499.000	2.500.000
17990142	OUTRAS VINCULAÇÕES LEGAIS - AÇÕES E PROGRAMAS ESPECÍFICOS	7.053.000		7.053.000			4.736.000	2.317.000
17990164	OUTRAS VINCULAÇÕES LEGAIS - CONTRIBUIÇÃO PRODUZIR	3.945.000		3.945.000			3.062.000	883.000
	TOTAL	563.765.000		536.962.000	26.803.000	520.000	527.554.000	35.691.000

DEMONSTRATIVO DA RECEITA

R\$ 1,00

1801 - GABINETE DO SECRETÁRIO DE ESTADO DA ADMINISTRAÇÃO

CÓDIGO	ESPECIFICAÇÃO	ALÍNEA / SUBALÍNEA	ORIGEM/ESPÉCIE/RUBRICA	CATEGORIA ECONÔMICA
1.0.0.0.00.0.0.0000	RECEITAS CORRENTES			12.596.000
1.3.0.0.00.0.0.0000	RECEITA PATRIMONIAL		1.975.000	
1.3.1.0.00.0.0.0000	EXPLORAÇÃO DO PATRIMÔNIO IMOBILIÁRIO DO ESTADO		520.000	
1.3.1.1.00.0.0.0000	EXPLORAÇÃO DO PATRIMÔNIO IMOBILIÁRIO DO ESTADO		520.000	
1.3.1.1.02.0.0.0000	CONCESSÃO, PERMISSÃO, AUTORIZAÇÃO OU CESSÃO DO DIREITO DE USO DE BENS IMÓVEIS PÚBLICOS	520.000		
1.3.1.1.02.0.1.0000	CONCESSÃO, PERMISSÃO, AUTORIZAÇÃO OU CESSÃO DO DIREITO DE USO DE BENS IMÓVEIS PÚBLICOS - PRINCIPAL	520.000		
1.3.1.1.02.0.1.0014 (1.501.0129)	CONCESSÃO, PERMISSÃO, AUTORIZAÇÃO OU CESSÃO DO DIREITO DE USO DE BENS IMÓVEIS PÚBLICOS	520.000		
1.3.2.0.00.0.0.0000	VALORES MOBILIÁRIOS		1.455.000	
1.3.2.1.00.0.0.0000	JUROS E CORREÇÕES MONETÁRIAS		1.455.000	
1.3.2.1.01.0.0.0000	REMUNERAÇÃO DE DEPÓSITOS BANCÁRIOS	1.455.000		
1.3.2.1.01.0.1.0000	REMUNERAÇÃO DE DEPÓSITOS BANCÁRIOS - PRINCIPAL	1.455.000		
1.3.2.1.01.0.1.0089 (1.799.0142)	RENDIMENTOS DE APLICAÇÕES DE CURTO PRAZO EM CONTA CORRENTE - RECURSOS VINCULADOS A AÇÕES E PROGRAMAS ESPECÍFICOS	1.455.000		
1.6.0.0.00.0.0.0000	RECEITA DE SERVIÇOS		2.000.000	
1.6.1.0.00.0.0.0000	SERVIÇOS ADMINISTRATIVOS E COMERCIAIS GERAIS		2.000.000	
1.6.1.1.00.0.0.0000	SERVIÇOS ADMINISTRATIVOS E COMERCIAIS GERAIS		2.000.000	
1.6.1.1.02.0.0.0000	INSCRIÇÃO EM CONCURSOS E PROCESSOS SELETIVOS	2.000.000		
1.6.1.1.02.0.1.0000	INSCRIÇÃO EM CONCURSOS E PROCESSOS SELETIVOS - PRINCIPAL	2.000.000		
1.6.1.1.02.0.1.0008 (1.500.0100)	INSCRIÇÃO EM PROCESSO SELETIVO SIMPLIFICADO	2.000.000		
1.9.0.0.00.0.0.0000	OUTRAS RECEITAS CORRENTES		8.621.000	
1.9.9.0.00.0.0.0000	DEMAIS RECEITAS CORRENTES		8.621.000	
1.9.9.9.00.0.0.0000	OUTRAS RECEITAS CORRENTES		8.621.000	
1.9.9.9.99.0.0.0000	OUTRAS RECEITAS	8.621.000		
1.9.9.9.99.2.0.0000	OUTRAS RECEITAS NÃO ARRECADADAS E NÃO PROJETADAS PELA RFB - PRIMÁRIAS	8.621.000		
1.9.9.9.99.2.1.0000	OUTRAS RECEITAS NÃO ARRECADADAS E NÃO PROJETADAS PELA RFB - PRIMÁRIAS - PRINCIPAL	8.621.000		
1.9.9.9.99.2.1.0056 (1.799.0142)	RECEITA DE CONSIGNAÇÃO/FALTA	8.621.000		
1.0.0.0.00.0.0.9000	DEDUÇÃO - RECEITAS CORRENTES			-3.024.000
1.3.0.0.00.0.0.9000	DEDUÇÃO DA RECEITA PATRIMONIAL		-437.000	
1.3.2.0.00.0.0.9000	DEDUÇÃO DE VALORES MOBILIÁRIOS		-437.000	
1.3.2.1.00.0.0.9000	DEDUÇÃO DE JUROS E CORREÇÕES MONETÁRIAS		-437.000	
1.3.2.1.01.0.0.9000	DEDUÇÃO - REMUNERAÇÃO DE DEPÓSITOS BANCÁRIOS	-437.000		
1.3.2.1.01.0.1.9000	DEDUÇÃO - REMUNERAÇÃO DE DEPÓSITOS BANCÁRIOS - PRINCIPAL	-437.000		
1.3.2.1.01.0.1.9089 (1.799.0142)	DEDUÇÃO - RENDIMENTOS DE APLICAÇÕES DE CURTO PRAZO EM CONTA CORRENTE - RECURSOS VINCULADOS A AÇÕES E PROGRAMAS ESPECÍFICOS	-437.000		
1.6.0.0.00.0.0.9000	DEDUÇÃO DA RECEITA DE SERVIÇOS		-1.000	

DEMONSTRATIVO DA RECEITA

R\$ 1,00

1801 - GABINETE DO SECRETÁRIO DE ESTADO DA ADMINISTRAÇÃO

CÓDIGO	ESPECIFICAÇÃO	ALÍNEA / SUBALÍNEA	ORIGEM/ESPÉCIE/RUBRICA	CATEGORIA ECONÔMICA
1.6.1.0.00.0.0.9000	DEDUÇÃO DOS SERVIÇOS ADMINISTRATIVOS E COMERCIAIS GERAIS		-1.000	
1.6.1.1.00.0.0.9000	DEDUÇÃO - SERVIÇOS ADMINISTRATIVOS E COMERCIAIS GERAIS		-1.000	
1.6.1.1.02.0.0.9000	DEDUÇÃO - INSCRIÇÃO EM CONCURSOS E PROCESSOS SELETIVOS	-1.000		
1.6.1.1.02.0.1.9000	DEDUÇÃO - INSCRIÇÃO EM CONCURSOS E PROCESSOS SELETIVOS - PRINCIPAL	-1.000		
1.6.1.1.02.0.1.9008 (1.500.0100)	DEDUÇÃO - INSCRIÇÃO EM PROCESSO SELETIVO SIMPLIFICADO	-1.000		
1.9.0.0.00.0.0.9000	DEDUÇÃO DE OUTRAS RECEITAS CORRENTES		-2.586.000	
1.9.9.0.00.0.0.9000	DEDUÇÃO DE DEMAIS RECEITAS CORRENTES		-2.586.000	
1.9.9.9.00.0.0.9000	DEDUÇÃO - OUTRAS RECEITAS CORRENTES		-2.586.000	
1.9.9.9.99.0.0.9000	DEDUÇÃO - OUTRAS RECEITAS	-2.586.000		
1.9.9.9.99.2.0.9000	DEDUÇÃO - OUTRAS RECEITAS NÃO ARRECADADAS E NÃO PROJETADAS PELA RFB - PRIMÁRIAS	-2.586.000		
1.9.9.9.99.2.1.9000	DEDUÇÃO - OUTRAS RECEITAS NÃO ARRECADADAS E NÃO PROJETADAS PELA RFB - PRIMÁRIAS - PRINCIPAL	-2.586.000		
1.9.9.9.99.2.1.9056 (1.799.0142)	DEDUÇÃO - RECEITA DE CONSIGNAÇÃO/FALTA	-2.586.000		
TOTAL DA RECEITA				9.572.000

ADMINISTRAÇÃO DIRETA

(R\$ 1,00)

DEMONSTRATIVO DAS DESPESAS POR FONTES DE RECURSOS, CONFORME OS PROJETOS, ATIVIDADES E OPERAÇÕES ESPECIAIS E AS CATEGORIAS ECONÔMICAS

1800 - SECRETARIA DE ESTADO DA ADMINISTRAÇÃO

1801 - GABINETE DO SECRETÁRIO DE ESTADO DA ADMINISTRAÇÃO

CÓDIGO	ESPECIFICAÇÃO	TOTAL	PROJETOS	ATIVIDADES	OPERAÇÕES ESPECIAIS	RESERVA DE CONTINGÊNCIA	CATEGORIA ECONÔMICA	
							CORRENTE	CAPITAL
15000100	RECURSOS NÃO VINCULADOS DE IMPOSTOS - RECEITAS ORDINÁRIAS	260.066.000		259.165.000	901.000		258.752.000	1.314.000
15010129	OUTROS RECURSOS NÃO VINCULADOS - CONCESSÕES, PERMISSÕES E DELEGAÇÕES	520.000			520.000	520.000		
17990142	OUTRAS VINCULAÇÕES LEGAIS - AÇÕES E PROGRAMAS ESPECÍFICOS	7.053.000		7.053.000			4.736.000	2.317.000
	TOTAL	267.639.000		266.218.000	1.421.000	520.000	263.488.000	3.631.000

ADMINISTRAÇÃO DIRETA

(R\$ 1,00)

DEMONSTRATIVO DAS DESPESAS POR FONTES DE RECURSOS, CONFORME OS PROJETOS, ATIVIDADES E OPERAÇÕES ESPECIAIS E AS CATEGORIAS ECONÔMICAS

1800 - SECRETARIA DE ESTADO DA ADMINISTRAÇÃO

1802 - ENCARGOS GERAIS DO ESTADO

CÓDIGO	ESPECIFICAÇÃO	TOTAL	PROJETOS	ATIVIDADES	OPERAÇÕES ESPECIAIS	RESERVA DE CONTINGÊNCIA	CATEGORIA ECONÔMICA	
							CORRENTE	CAPITAL
15000100	RECURSOS NÃO VINCULADOS DE IMPOSTOS - RECEITAS ORDINÁRIAS	87.182.000		61.800.000	25.382.000		58.505.000	28.677.000
17610155	RECURSOS VINCULADOS AO FUNDO DE COMBATE E ERRADICAÇÃO DA POBREZA - ADICIONAL DE 2% DO ICMS	115.000.000		115.000.000			115.000.000	
17610156	RECURSOS VINCULADOS AO FUNDO DE COMBATE E ERRADICAÇÃO DA POBREZA - OUTROS RECURSOS DO PROTEGE	89.999.000		89.999.000			87.499.000	2.500.000
17990164	OUTRAS VINCULAÇÕES LEGAIS - CONTRIBUIÇÃO PRODUZIR	3.945.000		3.945.000			3.062.000	883.000
	TOTAL	296.126.000		270.744.000	25.382.000		264.066.000	32.060.000

ADMINISTRAÇÃO DIRETA

(R\$ 1,00)

DEMONSTRATIVO DAS DESPESAS POR FONTES DE RECURSOS, CONFORME OS PROJETOS, ATIVIDADES E OPERAÇÕES ESPECIAIS E AS CATEGORIAS ECONÔMICAS

1900 - SECRETARIA DO GOVERNO

CÓDIGO	ESPECIFICAÇÃO	TOTAL	PROJETOS	ATIVIDADES	OPERAÇÕES ESPECIAIS	RESERVA DE CONTINGÊNCIA	CATEGORIA ECONÔMICA	
							CORRENTE	CAPITAL
15000100	RECURSOS NÃO VINCULADOS DE IMPOSTOS - RECEITAS ORDINÁRIAS	132.688.000	116.118.000	16.460.000	110.000		29.964.000	102.724.000
	TOTAL	132.688.000	116.118.000	16.460.000	110.000		29.964.000	102.724.000

ADMINISTRAÇÃO DIRETA

(R\$ 1,00)

DEMONSTRATIVO DAS DESPESAS POR FONTES DE RECURSOS, CONFORME OS PROJETOS, ATIVIDADES E OPERAÇÕES ESPECIAIS E AS CATEGORIAS ECONÔMICAS

1900 - SECRETARIA DO GOVERNO

1901 - GABINETE DO SECRETÁRIO DO GOVERNO

CÓDIGO	ESPECIFICAÇÃO	TOTAL	PROJETOS	ATIVIDADES	OPERAÇÕES ESPECIAIS	RESERVA DE CONTINGÊNCIA	CATEGORIA ECONÔMICA	
							CORRENTE	CAPITAL
15000100	RECURSOS NÃO VINCULADOS DE IMPOSTOS - RECEITAS ORDINÁRIAS	132.688.000	116.118.000	16.460.000	110.000		29.964.000	102.724.000
	TOTAL	132.688.000	116.118.000	16.460.000	110.000		29.964.000	102.724.000

ADMINISTRAÇÃO DIRETA

(R\$ 1,00)

DEMONSTRATIVO DAS DESPESAS POR FONTES DE RECURSOS, CONFORME OS PROJETOS, ATIVIDADES E OPERAÇÕES ESPECIAIS E AS CATEGORIAS ECONÔMICAS
2100 - SECRETARIA DE ESTADO DE MEIO AMBIENTE E DESENVOLVIMENTO SUSTENTÁVEL

CÓDIGO	ESPECIFICAÇÃO	TOTAL	PROJETOS	ATIVIDADES	OPERAÇÕES ESPECIAIS	RESERVA DE CONTINGÊNCIA	CATEGORIA ECONÔMICA	
							CORRENTE	CAPITAL
15000100	RECURSOS NÃO VINCULADOS DE IMPOSTOS - RECEITAS ORDINÁRIAS	70.709.000		70.289.000	420.000		70.699.000	10.000
17000280	OUTRAS TRANSFERÊNCIAS DE CONVÊNIOS OU INSTRUMENTOS CONGÊNERES DA UNIÃO - ADMINISTRAÇÃO DIRETA	1.224.000		1.224.000			1.214.000	10.000
	TOTAL	71.933.000		71.513.000	420.000		71.913.000	20.000

DEMONSTRATIVO DA RECEITA

R\$ 1,00

2101 - GABINETE DO SECRETÁRIO DE ESTADO DE MEIO AMBIENTE E DESENVOLVIMENTO SUSTENTÁVEL

CÓDIGO	ESPECIFICAÇÃO	ALÍNEA / SUBALÍNEA	ORIGEM/ESPÉCIE/RUBRICA	CATEGORIA ECONÔMICA
1.0.0.0.00.0.0.0000	RECEITAS CORRENTES			1.608.000
1.3.0.0.00.0.0.0000	RECEITA PATRIMONIAL		1.026.000	
1.3.2.0.00.0.0.0000	VALORES MOBILIÁRIOS		1.026.000	
1.3.2.1.00.0.0.0000	JUROS E CORREÇÕES MONETÁRIAS		1.026.000	
1.3.2.1.01.0.0.0000	REMUNERAÇÃO DE DEPÓSITOS BANCÁRIOS	1.026.000		
1.3.2.1.01.0.1.0000	REMUNERAÇÃO DE DEPÓSITOS BANCÁRIOS - PRINCIPAL	1.026.000		
1.3.2.1.01.0.1.0006 (1.700.0280)	REMUNERAÇÃO DE DEPÓSITOS DE POUPANÇA - OUTRAS TRANSFERÊNCIAS DE CONVÊNIOS OU INSTRUMENTOS CONGÊNERES DA UNIÃO	83.000		
1.3.2.1.01.0.1.0007 (1.700.0280)	RENDIMENTOS DE APLICAÇÕES DE CURTO PRAZO EM CONTA CORRENTE - OUTRAS TRANSFERÊNCIAS DE CONVÊNIOS OU INSTRUMENTOS CONGÊNERES DA UNIÃO	572.000		
1.3.2.1.01.0.1.0017 (1.500.0100)	REMUNERAÇÃO DE DEPÓSITOS DE POUPANÇA - OUTROS RECURSOS NÃO VINCULADOS - RECURSOS DIRETAMENTE ARRECADADOS PRÓPRIOS	2.000		
1.3.2.1.01.0.1.0028 (1.500.0100)	RENDIMENTO APLICAÇÃO CURTO PRAZO EM CONTA CORRENTE - RECURSOS NÃO VINCULADOS DE IMPOSTOS	369.000		
1.7.0.0.00.0.0.0000	TRANSFERÊNCIAS CORRENTES		100.000	
1.7.1.0.00.0.0.0000	TRANSFERÊNCIAS DA UNIÃO E DE SUAS ENTIDADES		100.000	
1.7.1.9.00.0.0.0000	OUTRAS TRANSFERÊNCIAS DE RECURSOS DA UNIÃO E DE SUAS ENTIDADES		100.000	
1.7.1.9.99.0.0.0000	OUTRAS TRANSFERÊNCIAS DE RECURSOS DA UNIÃO E DE SUAS ENTIDADES	100.000		
1.7.1.9.99.0.1.0000	OUTRAS TRANSFERÊNCIAS DE RECURSOS DA UNIÃO E DE SUAS ENTIDADES - PRINCIPAL	100.000		
1.7.1.9.99.0.1.0005 (1.700.0280)	TRANSFERÊNCIAS DE RECURSOS DA AGÊNCIA NACIONAL DE ÁGUAS - ANA	100.000		
1.9.0.0.00.0.0.0000	OUTRAS RECEITAS CORRENTES		482.000	
1.9.2.0.00.0.0.0000	INDENIZAÇÕES, RESTITUIÇÕES E RESSARCIMENTOS		482.000	
1.9.2.2.00.0.0.0000	RESTITUIÇÕES		482.000	
1.9.2.2.06.0.0.0000	RESTITUIÇÃO DE DESPESAS DE EXERCÍCIOS ANTERIORES	482.000		
1.9.2.2.06.3.0.0000	RESTITUIÇÃO DE DESPESAS PRIMÁRIAS DE EXERCÍCIOS ANTERIORES	482.000		
1.9.2.2.06.3.1.0000	RESTITUIÇÃO DE DESPESAS PRIMÁRIAS DE EXERCÍCIOS ANTERIORES - PRINCIPAL	482.000		
1.9.2.2.06.3.1.0021 (1.700.0280)	RESTITUIÇÃO DE VALORES SEQUESTRADOS JUDICIALMENTE EM EXERCÍCIOS ANTERIORES	369.000		
1.9.2.2.06.3.1.0040 (1.700.0280)	ATUALIZAÇÃO MONETÁRIA DA RESTITUIÇÃO DE VALORES SEQUESTRADOS JUDICIALMENTE EM EXERCÍCIOS ANTERIORES	113.000		
1.0.0.0.00.0.0.9000	DEDUÇÃO - RECEITAS CORRENTES			-13.000
1.9.0.0.00.0.0.9000	DEDUÇÃO DE OUTRAS RECEITAS CORRENTES		-13.000	
1.9.2.0.00.0.0.9000	DEDUÇÃO DE INDENIZAÇÕES, RESTITUIÇÕES E RESSARCIMENTOS		-13.000	
1.9.2.2.00.0.0.9000	DEDUÇÃO DE RESTITUIÇÕES		-13.000	
1.9.2.2.06.0.0.9000	DEDUÇÃO DE RESTITUIÇÃO DE DESPESAS DE EXERCÍCIOS ANTERIORES	-13.000		
1.9.2.2.06.3.0.9000	DEDUÇÃO - RESTITUIÇÃO DE DESPESAS PRIMÁRIAS DE EXERCÍCIOS	-13.000		

DEMONSTRATIVO DA RECEITA

R\$ 1,00

2101 - GABINETE DO SECRETÁRIO DE ESTADO DE MEIO AMBIENTE E DESENVOLVIMENTO SUSTENTÁVEL

CÓDIGO	ESPECIFICAÇÃO	ALÍNEA / SUBALÍNEA	ORIGEM/ESPÉCIE/RUBRICA	CATEGORIA ECONÔMICA
1.9.2.2.06.3.1.9000	ANTERIORES DEDUÇÃO - RESTITUIÇÃO DE DESPESAS PRIMÁRIAS DE EXERCÍCIOS ANTERIORES - PRINCIPAL	-13.000		
1.9.2.2.06.3.1.9021 (1.700.0280)	DEDUÇÃO - RESTITUIÇÃO DE VALORES SEQUESTRADOS JUDICIALMENTE EM EXERCÍCIOS ANTERIORES	-13.000		
	TOTAL DA RECEITA			1.595.000

ADMINISTRAÇÃO DIRETA

(R\$ 1,00)

DEMONSTRATIVO DAS DESPESAS POR FONTES DE RECURSOS, CONFORME OS PROJETOS, ATIVIDADES E OPERAÇÕES ESPECIAIS E AS CATEGORIAS ECONÔMICAS

2100 - SECRETARIA DE ESTADO DE MEIO AMBIENTE E DESENVOLVIMENTO SUSTENTÁVEL

2101 - GABINETE DO SECRETÁRIO DE ESTADO DE MEIO AMBIENTE E DESENVOLVIMENTO SUSTENTÁVEL

CÓDIGO	ESPECIFICAÇÃO	TOTAL	PROJETOS	ATIVIDADES	OPERAÇÕES ESPECIAIS	RESERVA DE CONTINGÊNCIA	CATEGORIA ECONÔMICA	
							CORRENTE	CAPITAL
15000100	RECURSOS NÃO VINCULADOS DE IMPOSTOS - RECEITAS ORDINÁRIAS	70.709.000		70.289.000	420.000		70.699.000	10.000
17000280	OUTRAS TRANSFERÊNCIAS DE CONVÊNIOS OU INSTRUMENTOS CONGÊNERES DA UNIÃO - ADMINISTRAÇÃO DIRETA	1.224.000		1.224.000			1.214.000	10.000
	TOTAL	71.933.000		71.513.000	420.000		71.913.000	20.000

ADMINISTRAÇÃO DIRETA

(R\$ 1,00)

DEMONSTRATIVO DAS DESPESAS POR FONTES DE RECURSOS, CONFORME OS PROJETOS, ATIVIDADES E OPERAÇÕES ESPECIAIS E AS CATEGORIAS ECONÔMICAS

2400 - SECRETARIA DE ESTADO DA EDUCAÇÃO

CÓDIGO	ESPECIFICAÇÃO	TOTAL	PROJETOS	ATIVIDADES	OPERAÇÕES ESPECIAIS	RESERVA DE CONTINGÊNCIA	CATEGORIA ECONÔMICA	
							CORRENTE	CAPITAL
15000100	RECURSOS NÃO VINCULADOS DE IMPOSTOS - RECEITAS ORDINÁRIAS	1.487.744.000	112.479.000	1.375.065.000	200.000		1.331.678.000	156.066.000
15400108	TRANSFERÊNCIAS DO FUNDEB - IMPOSTOS E TRANSFERÊNCIAS DE IMPOSTOS	3.246.421.000	30.000	3.246.391.000			3.120.221.000	126.200.000
15500116	TRANSFERÊNCIA DO SALÁRIO-EDUCAÇÃO - COTA ESTADUAL	157.507.000	8.010.000	149.497.000			77.900.000	79.607.000
15520109	TRANSFERÊNCIAS DE RECURSOS DO FNDE REFERENTES AO PROGRAMA NACIONAL DE ALIMENTAÇÃO ESCOLAR (PNAE)	41.999.000		41.999.000			41.999.000	
15690115	OUTRAS TRANSFERÊNCIAS DE RECURSOS DO FNDE	123.000		123.000			123.000	
15700260	TRANSFERÊNCIAS DO GOVERNO FEDERAL REFERENTES A CONVÊNIOS E INSTRUMENTOS CONGÊNERES VINCULADOS À EDUCAÇÃO	15.405.000	4.030.000	11.375.000			4.630.000	10.775.000
15750262	OUTRAS TRANSFERÊNCIAS DE CONVÊNIOS E INSTRUMENTOS CONGÊNERES VINCULADOS À EDUCAÇÃO	12.000		12.000			12.000	
17610155	RECURSOS VINCULADOS AO FUNDO DE COMBATE E ERRADICAÇÃO DA POBREZA - ADICIONAL DE 2% DO ICMS	62.290.000		62.290.000			62.290.000	
17610156	RECURSOS VINCULADOS AO FUNDO DE COMBATE E ERRADICAÇÃO DA POBREZA - OUTROS RECURSOS DO PROTEGE	317.477.000		317.477.000			317.477.000	
17990164	OUTRAS VINCULAÇÕES LEGAIS - CONTRIBUIÇÃO PRODUIZIR	3.168.000		3.168.000			1.584.000	1.584.000
	TOTAL	5.332.146.000	124.549.000	5.207.397.000	200.000		4.957.914.000	374.232.000

DEMONSTRATIVO DA RECEITA

R\$ 1,00

2401 - GABINETE DO SECRETÁRIO DE ESTADO DA EDUCAÇÃO

CÓDIGO	ESPECIFICAÇÃO	ALÍNEA / SUBALÍNEA	ORIGEM/ESPÉCIE/RUBRICA	CATEGORIA ECONÔMICA
1.0.0.0.00.0.0.0000	RECEITAS CORRENTES			3.498.688.000
1.3.0.0.00.0.0.0000	RECEITA PATRIMONIAL		97.413.000	
1.3.2.0.00.0.0.0000	VALORES MOBILIÁRIOS		97.413.000	
1.3.2.1.00.0.0.0000	JUROS E CORREÇÕES MONETÁRIAS		97.413.000	
1.3.2.1.01.0.0.0000	REMUNERAÇÃO DE DEPÓSITOS BANCÁRIOS	97.413.000		
1.3.2.1.01.0.1.0000	REMUNERAÇÃO DE DEPÓSITOS BANCÁRIOS - PRINCIPAL	97.413.000		
1.3.2.1.01.0.1.0003 (1.540.0108)	RECEITA DE REMUNERAÇÃO DE DEPÓSITOS BANCÁRIOS DE RECURSOS VINCULADOS - TRANSFERÊNCIAS DO FUNDEB	34.116.000		
1.3.2.1.01.0.1.0010 (1.575.0262)	RENDIMENTOS DE APLICAÇÕES DE CURTO PRAZO EM CONTA CORRENTE - OUTRAS TRANSFERÊNCIAS DE CONVÊNIO OU INSTRUMENTOS CONGÊNERES DE OUTRAS ENTIDADES	12.000		
1.3.2.1.01.0.1.0011 (1.569.0115)	RENDIMENTOS DE APLICAÇÕES DE CURTO PRAZO EM CONTA CORRENTE - OUTRAS TRANSFERÊNCIAS DE RECURSOS DO FNDE	123.000		
1.3.2.1.01.0.1.0013 (1.552.0109)	RENDIMENTOS APLICAÇÕES CURTO PRAZO EM CONTA CORRENTE - SALÁRIO EDUCAÇÃO	1.388.000		
1.3.2.1.01.0.1.0028 (1.500.0100)	RENDIMENTO APLICAÇÃO CURTO PRAZO EM CONTA CORRENTE - RECURSOS NÃO VINCULADOS DE IMPOSTOS	36.422.000		
1.3.2.1.01.0.1.0034 (1.500.0100)	REMUNERAÇÃO DE DEPÓSITOS DE POUPANÇA DE CONTRAPARTIDA DE CONVÊNIO - RECURSOS NÃO VINCULADOS DE IMPOSTOS	32.000		
1.3.2.1.01.0.1.0036 (1.570.0260)	REMUNERAÇÃO DE DEPÓSITOS DE POUPANÇA - TRANSFERÊNCIAS DO GOVERNO FEDERAL REFERENTES A CONVÊNIO E INSTRUMENTOS CONGÊNERES VINCULADOS À EDUCAÇÃO	7.384.000		
1.3.2.1.01.0.1.0037 (1.570.0260)	RENDIMENTOS DE APLICAÇÃO DE CURTO PRAZO EM CONTA CORRENTE - TRANSFERÊNCIAS DO GOVERNO FEDERAL REFERENTES A CONVÊNIO E INSTRUMENTOS CONGÊNERES VINCULADOS À EDUCAÇÃO	2.945.000		
1.3.2.1.01.0.1.0073 (1.550.0116)	RENDIMENTO DE APLICAÇÕES DE CURTO PRAZO EM CONTA CORRENTE - SALÁRIO EDUCAÇÃO	14.807.000		
1.3.2.1.01.0.1.0095 (1.799.0164)	RENDIMENTOS DE APLICAÇÕES DE CURTO PRAZO EM CONTA CORRENTE - RECURSOS DA CONTRIBUIÇÃO PRODUIZIR	184.000		
1.7.0.0.00.0.0.0000	TRANSFERÊNCIAS CORRENTES		3.390.470.000	
1.7.1.0.00.0.0.0000	TRANSFERÊNCIAS DA UNIÃO E DE SUAS ENTIDADES		182.521.000	
1.7.1.4.00.0.0.0000	TRANSFERÊNCIAS DE RECURSOS DO FUNDO NACIONAL DO DESENVOLVIMENTO DA EDUCAÇÃO ? FNDE		182.521.000	
1.7.1.4.50.0.0.0000	TRANSFERÊNCIAS DO SALÁRIO-EDUCAÇÃO	142.258.000		
1.7.1.4.50.0.1.0000	TRANSFERÊNCIAS DO SALÁRIO-EDUCAÇÃO - PRINCIPAL	142.258.000		
1.7.1.4.50.0.1.0001 (1.550.0116)	TRANSFERÊNCIAS DO SALÁRIO-EDUCAÇÃO	142.258.000		
1.7.1.4.52.0.0.0000	TRANSFERÊNCIAS REFERENTES AO PROGRAMA NACIONAL DE ALIMENTAÇÃO ESCOLAR ? PNAE	40.263.000		
1.7.1.4.52.0.1.0000	TRANSFERÊNCIAS REFERENTES AO PROGRAMA NACIONAL DE ALIMENTAÇÃO ESCOLAR ? PNAE - PRINCIPAL	40.263.000		
1.7.1.4.52.0.1.0001 (1.552.0109)	TRANSFERÊNCIAS REFERENTES AO PROGRAMA NACIONAL DE ALIMENTAÇÃO ESCOLAR ? PNAE	40.263.000		

DEMONSTRATIVO DA RECEITA

R\$ 1,00

2401 - GABINETE DO SECRETÁRIO DE ESTADO DA EDUCAÇÃO

CÓDIGO	ESPECIFICAÇÃO	ALÍNEA / SUBALÍNEA	ORIGEM/ESPÉCIE/RUBRICA	CATEGORIA ECONÔMICA
1.7.5.0.00.0.0.0000	TRANSFERÊNCIAS DE OUTRAS INSTITUIÇÕES PÚBLICAS		3.207.949.000	
1.7.5.1.00.0.0.0000	TRANSFERÊNCIAS DE RECURSOS DO FUNDO DE MANUTENÇÃO E DESENVOLVIMENTO DA EDUCAÇÃO BÁSICA E DE VALORIZAÇÃO DOS PROFISSIONAIS DA EDUCAÇÃO - FUNDEB		3.207.949.000	
1.7.5.1.50.0.0.0000	TRANSFERÊNCIAS DE RECURSOS DO FUNDO DE MANUTENÇÃO E DESENVOLVIMENTO DA EDUCAÇÃO BÁSICA E DE VALORIZAÇÃO DOS PROFISSIONAIS DA EDUCAÇÃO ? FUNDEB	3.207.949.000		
1.7.5.1.50.0.1.0000	TRANSFERÊNCIAS DE RECURSOS DO FUNDO DE MANUTENÇÃO E DESENVOLVIMENTO DA EDUCAÇÃO BÁSICA E DE VALORIZAÇÃO DOS PROFISSIONAIS DA EDUCAÇÃO ? FUNDEB - PRINCIPAL	3.207.949.000		
1.7.5.1.50.0.1.0001 (1.540.0108)	TRANSFERÊNCIAS DE RECURSOS DO FUNDO DE MANUTENÇÃO E DESENVOLVIMENTO DA EDUCAÇÃO BÁSICA E DE VALORIZAÇÃO DOS PROFISSIONAIS DA EDUCAÇÃO ? FUNDEB	3.207.949.000		
1.9.0.0.00.0.0.0000	OUTRAS RECEITAS CORRENTES		10.805.000	
1.9.2.0.00.0.0.0000	INDENIZAÇÕES, RESTITUIÇÕES E RESSARCIMENTOS		7.448.000	
1.9.2.2.00.0.0.0000	RESTITUIÇÕES		7.448.000	
1.9.2.2.06.0.0.0000	RESTITUIÇÃO DE DESPESAS DE EXERCÍCIOS ANTERIORES	5.942.000		
1.9.2.2.06.3.0.0000	RESTITUIÇÃO DE DESPESAS PRIMÁRIAS DE EXERCÍCIOS ANTERIORES	5.942.000		
1.9.2.2.06.3.1.0000	RESTITUIÇÃO DE DESPESAS PRIMÁRIAS DE EXERCÍCIOS ANTERIORES - PRINCIPAL	5.942.000		
1.9.2.2.06.3.1.0008 (1.500.0100)	RESTITUIÇÃO DE SALÁRIOS/GASTOS COM PESSOAL DE EXERCÍCIOS ANTERIORES	151.000		
1.9.2.2.06.3.1.0009 (1.550.0116)	RESTITUIÇÃO DE REPASSE REALIZADO A UNID. ADM. EM EXERCÍCIOS ANTERIORES - RECURSOS DO SALÁRIO EDUCAÇÃO	380.000		
1.9.2.2.06.3.1.0010 (1.500.0100)	RESTITUIÇÃO DE REPASSE REALIZADO A UNID. ADM. EM EXERCÍCIOS ANTERIORES - RECURSOS NÃO VINCULADOS DE IMPOSTOS	2.207.000		
1.9.2.2.06.3.1.0016 (1.540.0108)	RESTITUIÇÃO DE SALÁRIOS/GASTOS COM PESSOAL DE EXERCÍCIOS ANTERIORES - RECURSOS TRANSFERÊNCIAS DO FUNDEB	2.856.000		
1.9.2.2.06.3.1.0018 (1.552.0109)	RESTITUIÇÃO DE REPASSE REALIZADO A UNID. ADM. EM EXERCÍCIOS ANTERIORES - TRANSFERÊNCIAS DE RECURSOS ADVINDOS DO PNAE	348.000		
1.9.2.2.51.0.0.0000	RESTITUIÇÕES DE RECURSOS DO FUNDEB	1.506.000		
1.9.2.2.51.0.1.0000	RESTITUIÇÕES DE RECURSOS DO FUNDEB - PRINCIPAL	1.506.000		
1.9.2.2.51.0.1.0001 (1.540.0108)	RESTITUIÇÃO DE REPASSE REALIZADO A UNID. ADM. EM EXERCÍCIOS ANTERIORES - RECURSOS DO FUNDEB	1.506.000		
1.9.9.0.00.0.0.0000	DEMAIS RECEITAS CORRENTES		3.357.000	
1.9.9.9.00.0.0.0000	OUTRAS RECEITAS CORRENTES		3.357.000	
1.9.9.9.99.0.0.0000	OUTRAS RECEITAS	3.357.000		
1.9.9.9.99.2.0.0000	OUTRAS RECEITAS NÃO ARRECADADAS E NÃO PROJETADAS PELA RFB - PRIMÁRIAS	3.357.000		
1.9.9.9.99.2.1.0000	OUTRAS RECEITAS NÃO ARRECADADAS E NÃO PROJETADAS PELA RFB - PRIMÁRIAS - PRINCIPAL	3.357.000		
1.9.9.9.99.2.1.0087 (1.550.0116)	RECEITA DE RENDIMENTO FINANCEIROS DOS REPASSES À OUTRAS UNIDADES ADMINISTRATIVAS - RECURSOS DO SALÁRIO EDUCAÇÃO	62.000		
1.9.9.9.99.2.1.0088 (1.500.0100)	RECEITA DE RENDIMENTO FINANCEIRO DOS REPASSES À OUTRAS UNIDADES ADMINISTRATIVAS - RECURSOS NÃO VINCULADOS DE	114.000		

DEMONSTRATIVO DA RECEITA

R\$ 1,00

2401 - GABINETE DO SECRETÁRIO DE ESTADO DA EDUCAÇÃO

CÓDIGO	ESPECIFICAÇÃO	ALÍNEA / SUBALÍNEA	ORIGEM/ESPÉCIE/RUBRICA	CATEGORIA ECONÔMICA
1.9.9.9.99.2.1.0089 (1.799.0164)	IMPOSTOS - RECEITAS ORDINÁRIAS CONTRIBUIÇÕES DO PRODUIR À EDUCAÇÃO INFANTIL - LEI N°. 13.591/2000	3.039.000		
1.9.9.9.99.2.1.0095 (1.540.0108)	RECEITA DE RENDIMENTO FINANCEIRO DOS REPASSES À OUTRAS UNIDADES ADMINISTRATIVAS - TRANSFERÊNCIAS DO FUNDEB	142.000		
2.0.0.0.00.0.0.0000	RECEITAS DE CAPITAL			5.076.000
2.4.0.0.00.0.0.0000	TRANSFERÊNCIAS DE CAPITAL		5.076.000	
2.4.1.0.00.0.0.0000	TRANSFERÊNCIAS DA UNIÃO E DE SUAS ENTIDADES		5.076.000	
2.4.1.4.00.0.0.0000	TRANSFERÊNCIAS DE CONVÊNIO DA UNIÃO E DE SUAS ENTIDADES		5.076.000	
2.4.1.4.51.0.0.0000	TRANSFERÊNCIAS DE CONVÊNIO DA UNIÃO DESTINADAS A PROGRAMAS DE EDUCAÇÃO	5.076.000		
2.4.1.4.51.0.1.0000	TRANSFERÊNCIAS DE CONVÊNIO DA UNIÃO DESTINADAS A PROGRAMAS DE EDUCAÇÃO - PRINCIPAL	5.076.000		
2.4.1.4.51.0.1.0003 (1.570.0260)	TRANSFERÊNCIAS DE CONVÊNIO DA UNIÃO DESTINADAS A PROGRAMAS DE EDUCAÇÃO	5.076.000		
1.0.0.0.00.0.0.9000	DEDUÇÃO - RECEITAS CORRENTES			-203.000
1.3.0.0.00.0.0.9000	DEDUÇÃO DA RECEITA PATRIMONIAL		-55.000	
1.3.2.0.00.0.0.9000	DEDUÇÃO DE VALORES MOBILIÁRIOS		-55.000	
1.3.2.1.00.0.0.9000	DEDUÇÃO DE JUROS E CORREÇÕES MONETÁRIAS		-55.000	
1.3.2.1.01.0.0.9000	DEDUÇÃO - REMUNERAÇÃO DE DEPÓSITOS BANCÁRIOS	-55.000		
1.3.2.1.01.0.1.9000	DEDUÇÃO - REMUNERAÇÃO DE DEPÓSITOS BANCÁRIOS - PRINCIPAL	-55.000		
1.3.2.1.01.0.1.9095 (1.799.0164)	DEDUÇÃO - RENDIMENTOS DE APLICAÇÕES DE CURTO PRAZO EM CONTA CORRENTE - RECURSOS DA CONTRIBUIÇÃO PRODUIR	-55.000		
1.9.0.0.00.0.0.9000	DEDUÇÃO DE OUTRAS RECEITAS CORRENTES		-148.000	
1.9.2.0.00.0.0.9000	DEDUÇÃO DE INDENIZAÇÕES, RESTITUIÇÕES E RESSARCIMENTOS		-148.000	
1.9.2.2.00.0.0.9000	DEDUÇÃO DE RESTITUIÇÕES		-148.000	
1.9.2.2.06.0.0.9000	DEDUÇÃO DE RESTITUIÇÃO DE DESPESAS DE EXERCÍCIOS ANTERIORES	-148.000		
1.9.2.2.06.3.0.9000	DEDUÇÃO - RESTITUIÇÃO DE DESPESAS PRIMÁRIAS DE EXERCÍCIOS ANTERIORES	-148.000		
1.9.2.2.06.3.1.9000	DEDUÇÃO - RESTITUIÇÃO DE DESPESAS PRIMÁRIAS DE EXERCÍCIOS ANTERIORES - PRINCIPAL	-148.000		
1.9.2.2.06.3.1.9016 (1.540.0108)	DEDUÇÃO - RESTITUIÇÃO DE SALÁRIOS/GASTOS COM PESSOAL DE EXERCÍCIOS ANTERIORES - RECURSOS TRANSFERÊNCIAS DO FUNDEB	-148.000		
TOTAL DA RECEITA				3.503.561.000

ADMINISTRAÇÃO DIRETA

(R\$ 1,00)

DEMONSTRATIVO DAS DESPESAS POR FONTES DE RECURSOS, CONFORME OS PROJETOS, ATIVIDADES E OPERAÇÕES ESPECIAIS E AS CATEGORIAS ECONÔMICAS

2400 - SECRETARIA DE ESTADO DA EDUCAÇÃO

2401 - GABINETE DO SECRETÁRIO DE ESTADO DA EDUCAÇÃO

CÓDIGO	ESPECIFICAÇÃO	TOTAL	PROJETOS	ATIVIDADES	OPERAÇÕES ESPECIAIS	RESERVA DE CONTINGÊNCIA	CATEGORIA ECONÔMICA	
							CORRENTE	CAPITAL
15000100	RECURSOS NÃO VINCULADOS DE IMPOSTOS - RECEITAS ORDINÁRIAS	1.487.744.000	112.479.000	1.375.065.000	200.000		1.331.678.000	156.066.000
15400108	TRANSFERÊNCIAS DO FUNDEB - IMPOSTOS E TRANSFERÊNCIAS DE IMPOSTOS	3.246.421.000	30.000	3.246.391.000			3.120.221.000	126.200.000
15500116	TRANSFERÊNCIA DO SALÁRIO-EDUCAÇÃO - COTA ESTADUAL	157.507.000	8.010.000	149.497.000			77.900.000	79.607.000
15520109	TRANSFERÊNCIAS DE RECURSOS DO FNDE REFERENTES AO PROGRAMA NACIONAL DE ALIMENTAÇÃO ESCOLAR (PNAE)	41.999.000		41.999.000			41.999.000	
15690115	OUTRAS TRANSFERÊNCIAS DE RECURSOS DO FNDE	123.000		123.000			123.000	
15700260	TRANSFERÊNCIAS DO GOVERNO FEDERAL REFERENTES A CONVÊNIO E INSTRUMENTOS CONGÊNERES VINCULADOS À EDUCAÇÃO	15.405.000	4.030.000	11.375.000			4.630.000	10.775.000
15750262	OUTRAS TRANSFERÊNCIAS DE CONVÊNIO E INSTRUMENTOS CONGÊNERES VINCULADOS À EDUCAÇÃO	12.000		12.000			12.000	
17610155	RECURSOS VINCULADOS AO FUNDO DE COMBATE E ERRADICAÇÃO DA POBREZA - ADICIONAL DE 2% DO ICMS	62.290.000		62.290.000			62.290.000	
17610156	RECURSOS VINCULADOS AO FUNDO DE COMBATE E ERRADICAÇÃO DA POBREZA - OUTROS RECURSOS DO PROTEGE	317.477.000		317.477.000			317.477.000	
17990164	OUTRAS VINCULAÇÕES LEGAIS - CONTRIBUIÇÃO PRODUIZIR	3.168.000		3.168.000			1.584.000	1.584.000
	TOTAL	5.332.146.000	124.549.000	5.207.397.000	200.000		4.957.914.000	374.232.000

ADMINISTRAÇÃO DIRETA

(R\$ 1,00)

DEMONSTRATIVO DAS DESPESAS POR FONTES DE RECURSOS, CONFORME OS PROJETOS, ATIVIDADES E OPERAÇÕES ESPECIAIS E AS CATEGORIAS ECONÔMICAS

2500 - SECRETARIA DE ESTADO DE CULTURA

CÓDIGO	ESPECIFICAÇÃO	TOTAL	PROJETOS	ATIVIDADES	OPERAÇÕES ESPECIAIS	RESERVA DE CONTINGÊNCIA	CATEGORIA ECONÔMICA	
							CORRENTE	CAPITAL
15000100	RECURSOS NÃO VINCULADOS DE IMPOSTOS - RECEITAS ORDINÁRIAS	30.045.000		29.935.000	110.000		30.045.000	
17000280	OUTRAS TRANSFERÊNCIAS DE CONVÊNIOS OU INSTRUMENTOS CONGÊNERES DA UNIÃO - ADMINISTRAÇÃO DIRETA	125.000		125.000			125.000	
17490241	OUTRAS VINCULAÇÕES DE TRANSFERÊNCIAS - LEI ALDIR BLANC	3.863.000		3.863.000			3.863.000	
	TOTAL	34.033.000		33.923.000	110.000		34.033.000	

DEMONSTRATIVO DA RECEITA

R\$ 1,00

2501 - GABINETE DO SECRETÁRIO DE ESTADO DE CULTURA

CÓDIGO	ESPECIFICAÇÃO	ALÍNEA / SUBALÍNEA	ORIGEM/ESPÉCIE/RUBRICA	CATEGORIA ECONÔMICA
1.0.0.0.00.0.0.0000	RECEITAS CORRENTES			3.988.000
1.3.0.0.00.0.0.0000	RECEITA PATRIMONIAL		1.747.000	
1.3.2.0.00.0.0.0000	VALORES MOBILIÁRIOS		1.747.000	
1.3.2.1.00.0.0.0000	JUROS E CORREÇÕES MONETÁRIAS		1.747.000	
1.3.2.1.01.0.0.0000	REMUNERAÇÃO DE DEPÓSITOS BANCÁRIOS	1.747.000		
1.3.2.1.01.0.1.0000	REMUNERAÇÃO DE DEPÓSITOS BANCÁRIOS - PRINCIPAL	1.747.000		
1.3.2.1.01.0.1.0006 (1.700.0280)	REMUNERAÇÃO DE DEPÓSITOS DE POUPANÇA - OUTRAS TRANSFERÊNCIAS DE CONVÊNIOS OU INSTRUMENTOS CONGÊNERES DA UNIÃO		118.000	
1.3.2.1.01.0.1.0007 (1.700.0280)	RENDIMENTOS DE APLICAÇÕES DE CURTO PRAZO EM CONTA CORRENTE - OUTRAS TRANSFERÊNCIAS DE CONVÊNIOS OU INSTRUMENTOS CONGÊNERES DA UNIÃO	7.000		
1.3.2.1.01.0.1.0082 (1.749.0241)	RENDIMENTOS DE APLICAÇÕES DE CURTO PRAZO EM CONTA CORRENTE - RECURSOS DA LEI N° 14.017/2020 - ALDIR BLANC	1.622.000		
1.7.0.0.00.0.0.0000	TRANSFERÊNCIAS CORRENTES		2.241.000	
1.7.3.0.00.0.0.0000	TRANSFERÊNCIAS DOS MUNICÍPIOS E DE SUAS ENTIDADES		2.241.000	
1.7.3.9.00.0.0.0000	OUTRAS TRANSFERÊNCIAS DOS MUNICÍPIOS		2.241.000	
1.7.3.9.99.0.0.0000	OUTRAS TRANSFERÊNCIAS DOS MUNICÍPIOS	2.241.000		
1.7.3.9.99.0.1.0000	OUTRAS TRANSFERÊNCIAS DOS MUNICÍPIOS - PRINCIPAL	2.241.000		
1.7.3.9.99.0.1.0008 (1.749.0241)	TRANSFERÊNCIA DOS MUNICÍPIOS - RECURSOS DESTINADOS AO SETOR CULTURAL - LEI N° 14.017/2020 - ALDIR BLANC	2.241.000		
	TOTAL DA RECEITA			3.988.000

ADMINISTRAÇÃO DIRETA

(R\$ 1,00)

DEMONSTRATIVO DAS DESPESAS POR FONTES DE RECURSOS, CONFORME OS PROJETOS, ATIVIDADES E OPERAÇÕES ESPECIAIS E AS CATEGORIAS ECONÔMICAS

2500 - SECRETARIA DE ESTADO DE CULTURA

2501 - GABINETE DO SECRETÁRIO DE ESTADO DE CULTURA

CÓDIGO	ESPECIFICAÇÃO	TOTAL	PROJETOS	ATIVIDADES	OPERAÇÕES ESPECIAIS	RESERVA DE CONTINGÊNCIA	CATEGORIA ECONÔMICA	
							CORRENTE	CAPITAL
15000100	RECURSOS NÃO VINCULADOS DE IMPOSTOS - RECEITAS ORDINÁRIAS	30.045.000		29.935.000	110.000		30.045.000	
17000280	OUTRAS TRANSFERÊNCIAS DE CONVÊNIOS OU INSTRUMENTOS CONGÊNERES DA UNIÃO - ADMINISTRAÇÃO DIRETA	125.000		125.000			125.000	
17490241	OUTRAS VINCULAÇÕES DE TRANSFERÊNCIAS - LEI ALDIR BLANC	3.863.000		3.863.000			3.863.000	
	TOTAL	34.033.000		33.923.000	110.000		34.033.000	

ADMINISTRAÇÃO DIRETA

(R\$ 1,00)

DEMONSTRATIVO DAS DESPESAS POR FONTES DE RECURSOS, CONFORME OS PROJETOS, ATIVIDADES E OPERAÇÕES ESPECIAIS E AS CATEGORIAS ECONÔMICAS

2600 - SECRETARIA DE ESTADO DE ESPORTE E LAZER

CÓDIGO	ESPECIFICAÇÃO	TOTAL	PROJETOS	ATIVIDADES	OPERAÇÕES ESPECIAIS	RESERVA DE CONTINGÊNCIA	CATEGORIA ECONÔMICA	
							CORRENTE	CAPITAL
15000100	RECURSOS NÃO VINCULADOS DE IMPOSTOS - RECEITAS ORDINÁRIAS	50.752.000		50.632.000	120.000		49.752.000	1.000.000
17000280	OUTRAS TRANSFERÊNCIAS DE CONVÊNIOS OU INSTRUMENTOS CONGÊNERES DA UNIÃO - ADMINISTRAÇÃO DIRETA	11.624.000		11.624.000			50.000	11.574.000
17490132	OUTRAS VINCULAÇÕES DE TRANSFERÊNCIAS - LEI PELÉ	9.569.000		9.569.000			9.569.000	
17530161	RECURSOS PROVENIENTES DE TAXAS E CONTRIBUIÇÕES - TAXAS POR SERVIÇOS PÚBLICOS	256.000			256.000	256.000		
17610156	RECURSOS VINCULADOS AO FUNDO DE COMBATE E ERRADICAÇÃO DA POBREZA - OUTROS RECURSOS DO PROTEGE	12.500.000		12.500.000			12.500.000	
17990164	OUTRAS VINCULAÇÕES LEGAIS - CONTRIBUIÇÃO PRODUIZIR	10.289.000		10.289.000			10.289.000	
	TOTAL	94.990.000		94.614.000	376.000	256.000	82.160.000	12.574.000

DEMONSTRATIVO DA RECEITA

R\$ 1,00

2601 - GABINETE DO SECRETÁRIO DE ESTADO DE ESPORTE E LAZER

CÓDIGO	ESPECIFICAÇÃO	ALÍNEA / SUBALÍNEA	ORIGEM/ESPÉCIE/RUBRICA	CATEGORIA ECONÔMICA
1.0.0.0.00.0.0.0000	RECEITAS CORRENTES			20.702.000
1.1.0.0.00.0.0.0000	IMPOSTOS, TAXAS E CONTRIBUIÇÕES DE MELHORIA		230.000	
1.1.2.0.00.0.0.0000	TAXAS		230.000	
1.1.2.2.00.0.0.0000	TAXAS PELA PRESTAÇÃO DE SERVIÇOS		230.000	
1.1.2.2.01.0.0.0000	TAXA PELA PRESTAÇÃO DE SERVIÇOS EM GERAL	230.000		
1.1.2.2.01.0.1.0000	TAXAS PELA PRESTAÇÃO DE SERVIÇOS EM GERAL - PRINCIPAL	230.000		
1.1.2.2.01.0.1.0003 (1.753.0161)	TAXA DE ADMINISTRAÇÃO - PROESPORTE		2.000	
1.1.2.2.01.0.1.0010 (1.753.0161)	TAXA DE ANTECIPAÇÃO - PRODUIR		228.000	
1.3.0.0.00.0.0.0000	RECEITA PATRIMONIAL		2.305.000	
1.3.1.0.00.0.0.0000	EXPLORAÇÃO DO PATRIMÔNIO IMOBILIÁRIO DO ESTADO		21.000	
1.3.1.1.00.0.0.0000	EXPLORAÇÃO DO PATRIMÔNIO IMOBILIÁRIO DO ESTADO		21.000	
1.3.1.1.01.0.0.0000	ALUGUÉIS, ARRENDAMENTOS, FOROS, LAUDÊMIOS, TARIFFAS DE OCUPAÇÃO	21.000		
1.3.1.1.01.1.0.0000	ALUGUÉIS E ARRENDAMENTOS	21.000		
1.3.1.1.01.1.1.0000	ALUGUÉIS E ARRENDAMENTOS - PRINCIPAL	21.000		
1.3.1.1.01.1.1.0007 (1.500.0100)	ALUGUÉIS E ARRENDAMENTOS BENS IMÓVEIS		21.000	
1.3.2.0.00.0.0.0000	VALORES MOBILIÁRIOS		2.284.000	
1.3.2.1.00.0.0.0000	JUROS E CORREÇÕES MONETÁRIAS		2.284.000	
1.3.2.1.01.0.0.0000	REMUNERAÇÃO DE DEPÓSITOS BANCÁRIOS	2.284.000		
1.3.2.1.01.0.1.0000	REMUNERAÇÃO DE DEPÓSITOS BANCÁRIOS - PRINCIPAL	2.284.000		
1.3.2.1.01.0.1.0007 (1.700.0280)	RENDIMENTOS DE APLICAÇÕES DE CURTO PRAZO EM CONTA CORRENTE - OUTRAS TRANSFERÊNCIAS DE CONVÊNIOS OU INSTRUMENTOS CONGÊNERES DA UNIÃO		134.000	
1.3.2.1.01.0.1.0028 (1.500.0100)	RENDIMENTO APLICAÇÃO CURTO PRAZO EM CONTA CORRENTE - RECURSOS NÃO VINCULADOS DE IMPOSTOS		49.000	
1.3.2.1.01.0.1.0035 (1.500.0100)	RENDIMENTO APLICAÇÃO CURTO PRAZO EM CONTA CORRENTE DE CONTRAPARTIDA DE CONVÊNIOS - RECURSOS NÃO VINCULADOS DE IMPOSTOS		11.000	
1.3.2.1.01.0.1.0080 (1.749.0132)	RENDIMENTOS DE APLICAÇÕES DE CURTO PRAZO EM CONTA CORRENTE - RECURSOS DA LEI Nº 9.615 (LEI PELÉ)		950.000	
1.3.2.1.01.0.1.0084 (1.753.0161)	RENDIMENTOS DE APLICAÇÕES DE CURTO PRAZO EM CONTA CORRENTE - RECURSOS DE TAXAS PELA PRESTAÇÃO DE SERVIÇOS		39.000	
1.3.2.1.01.0.1.0095 (1.799.0164)	RENDIMENTOS DE APLICAÇÕES DE CURTO PRAZO EM CONTA CORRENTE - RECURSOS DA CONTRIBUIÇÃO PRODUIR	1.101.000		
1.7.0.0.00.0.0.0000	TRANSFERÊNCIAS CORRENTES		8.649.000	
1.7.1.0.00.0.0.0000	TRANSFERÊNCIAS DA UNIÃO E DE SUAS ENTIDADES		8.649.000	
1.7.1.7.00.0.0.0000	TRANSFERÊNCIAS DE CONVÊNIOS DA UNIÃO E DE SUAS ENTIDADES		30.000	
1.7.1.7.99.0.0.0000	OUTRAS TRANSFERÊNCIAS DE CONVÊNIOS DA UNIÃO E DE SUAS ENTIDADES	30.000		
1.7.1.7.99.0.1.0000	OUTRAS TRANSFERÊNCIAS DE CONVÊNIOS DA UNIÃO E DE SUAS ENTIDADES - PRINCIPAL	30.000		

DEMONSTRATIVO DA RECEITA

R\$ 1,00

2601 - GABINETE DO SECRETÁRIO DE ESTADO DE ESPORTE E LAZER

CÓDIGO	ESPECIFICAÇÃO	ALÍNEA / SUBALÍNEA	ORIGEM/ESPÉCIE/RUBRICA	CATEGORIA ECONÔMICA
1.7.1.7.99.0.1.0020 (1.700.0280)	TRANSFERÊNCIAS DE CONVÊNIOS DA UNIÃO DESTINADAS A PROGRAMAS DE ESPORTE	30.000		
1.7.1.9.00.0.0.0000	OUTRAS TRANSFERÊNCIAS DE RECURSOS DA UNIÃO E DE SUAS ENTIDADES		8.619.000	
1.7.1.9.99.0.0.0000	OUTRAS TRANSFERÊNCIAS DE RECURSOS DA UNIÃO E DE SUAS ENTIDADES	8.619.000		
1.7.1.9.99.0.1.0000	OUTRAS TRANSFERÊNCIAS DE RECURSOS DA UNIÃO E DE SUAS ENTIDADES - PRINCIPAL	8.619.000		
1.7.1.9.99.0.1.0010 (1.749.0132)	TRANSFERÊNCIAS DE RECURSOS DA LEI Nº 9.615 (LEI PELÉ)	8.619.000		
1.9.0.0.00.0.0.0000	OUTRAS RECEITAS CORRENTES		9.518.000	
1.9.9.0.00.0.0.0000	DEMAIS RECEITAS CORRENTES		9.518.000	
1.9.9.9.00.0.0.0000	OUTRAS RECEITAS CORRENTES		9.518.000	
1.9.9.9.99.0.0.0000	OUTRAS RECEITAS	9.518.000		
1.9.9.9.99.2.0.0000	OUTRAS RECEITAS NÃO ARRECADADAS E NÃO PROJETADAS PELA RFB - PRIMÁRIAS	9.518.000		
1.9.9.9.99.2.1.0000	OUTRAS RECEITAS NÃO ARRECADADAS E NÃO PROJETADAS PELA RFB - PRIMÁRIAS - PRINCIPAL	9.518.000		
1.9.9.9.99.2.1.0076 (1.799.0164)	CONTRIBUIÇÃO CULT/ESP/TUR/OVG - PRODUIZIR - LEI 20.695/19	9.518.000		
2.0.0.0.00.0.0.0000	RECEITAS DE CAPITAL			11.460.000
2.4.0.0.00.0.0.0000	TRANSFERÊNCIAS DE CAPITAL		11.460.000	
2.4.1.0.00.0.0.0000	TRANSFERÊNCIAS DA UNIÃO E DE SUAS ENTIDADES		11.460.000	
2.4.1.4.00.0.0.0000	TRANSFERÊNCIAS DE CONVÊNIOS DA UNIÃO E DE SUAS ENTIDADES		11.460.000	
2.4.1.4.99.0.0.0000	OUTRAS TRANSFERÊNCIAS DE CONVÊNIOS DA UNIÃO E DE SUAS ENTIDADES	11.460.000		
2.4.1.4.99.0.1.0000	OUTRAS TRANSFERÊNCIAS DE CONVÊNIOS DA UNIÃO E DE SUAS ENTIDADES - PRINCIPAL	11.460.000		
2.4.1.4.99.0.1.0017 (1.700.0280)	TRANSFERÊNCIAS DE CONVÊNIOS DA UNIÃO DESTINADAS A PROGRAMAS DE ESPORTE	11.460.000		
1.0.0.0.00.0.0.9000	DEDUÇÃO - RECEITAS CORRENTES			-343.000
1.1.0.0.00.0.0.9000	DEDUÇÃO DOS IMPOSTOS, TAXAS E CONTRIBUIÇÕES DE MELHORIA		-1.000	
1.1.2.0.00.0.0.9000	DEDUÇÃO DE TAXAS		-1.000	
1.1.2.2.00.0.0.9000	DEDUÇÃO DE TAXAS PELA PRESTAÇÃO DE SERVIÇOS		-1.000	
1.1.2.2.01.0.0.9000	DEDUÇÃO - TAXAS PELA PRESTAÇÃO DE SERVIÇOS EM GERAL	-1.000		
1.1.2.2.01.0.1.9000	DEDUÇÃO - TAXAS PELA PRESTAÇÃO DE SERVIÇOS EM GERAL - PRINCIPAL	-1.000		
1.1.2.2.01.0.1.9003 (1.753.0161)	DEDUÇÃO - TAXA DE ADMINISTRAÇÃO - PROESPORTE	-1.000		
1.3.0.0.00.0.0.9000	DEDUÇÃO DA RECEITA PATRIMONIAL		-342.000	
1.3.2.0.00.0.0.9000	DEDUÇÃO DE VALORES MOBILIÁRIOS		-342.000	
1.3.2.1.00.0.0.9000	DEDUÇÃO DE JUROS E CORREÇÕES MONETÁRIAS		-342.000	
1.3.2.1.01.0.0.9000	DEDUÇÃO - REMUNERAÇÃO DE DEPÓSITOS BANCÁRIOS	-342.000		
1.3.2.1.01.0.1.9000	DEDUÇÃO - REMUNERAÇÃO DE DEPÓSITOS BANCÁRIOS - PRINCIPAL	-342.000		

DEMONSTRATIVO DA RECEITA

R\$ 1,00

2601 - GABINETE DO SECRETÁRIO DE ESTADO DE ESPORTE E LAZER

CÓDIGO	ESPECIFICAÇÃO	ALÍNEA / SUBALÍNEA	ORIGEM/ESPÉCIE/RUBRICA	CATEGORIA ECONÔMICA
1.3.2.1.01.0.1.9084 (1.753.0161)	DEDUÇÃO - RENDIMENTOS DE APLICAÇÕES DE CURTO PRAZO EM CONTA CORRENTE - RECURSOS DE TAXAS PELA PRESTAÇÃO DE SERVIÇOS	-12.000		
1.3.2.1.01.0.1.9095 (1.799.0164)	DEDUÇÃO - RENDIMENTOS DE APLICAÇÕES DE CURTO PRAZO EM CONTA CORRENTE - RECURSOS DA CONTRIBUIÇÃO PRODUZIR	-330.000		
TOTAL DA RECEITA				31.819.000

ADMINISTRAÇÃO DIRETA

(R\$ 1,00)

DEMONSTRATIVO DAS DESPESAS POR FONTES DE RECURSOS, CONFORME OS PROJETOS, ATIVIDADES E OPERAÇÕES ESPECIAIS E AS CATEGORIAS ECONÔMICAS

2600 - SECRETARIA DE ESTADO DE ESPORTE E LAZER

2601 - GABINETE DO SECRETÁRIO DE ESTADO DE ESPORTE E LAZER

CÓDIGO	ESPECIFICAÇÃO	TOTAL	PROJETOS	ATIVIDADES	OPERAÇÕES ESPECIAIS	RESERVA DE CONTINGÊNCIA	CATEGORIA ECONÔMICA	
							CORRENTE	CAPITAL
15000100	RECURSOS NÃO VINCULADOS DE IMPOSTOS - RECEITAS ORDINÁRIAS	50.752.000		50.632.000	120.000		49.752.000	1.000.000
17000280	OUTRAS TRANSFERÊNCIAS DE CONVÊNIOS OU INSTRUMENTOS CONGÊNERES DA UNIÃO - ADMINISTRAÇÃO DIRETA	11.624.000		11.624.000			50.000	11.574.000
17490132	OUTRAS VINCULAÇÕES DE TRANSFERÊNCIAS - LEI PELÉ	9.569.000		9.569.000			9.569.000	
17530161	RECURSOS PROVENIENTES DE TAXAS E CONTRIBUIÇÕES - TAXAS POR SERVIÇOS PÚBLICOS	256.000			256.000	256.000		
17610156	RECURSOS VINCULADOS AO FUNDO DE COMBATE E ERRADICAÇÃO DA POBREZA - OUTROS RECURSOS DO PROTEGE	12.500.000		12.500.000			12.500.000	
17990164	OUTRAS VINCULAÇÕES LEGAIS - CONTRIBUIÇÃO PRODUZIR	10.289.000		10.289.000			10.289.000	
	TOTAL	94.990.000		94.614.000	376.000	256.000	82.160.000	12.574.000

ADMINISTRAÇÃO DIRETA

(R\$ 1,00)

**DEMONSTRATIVO DAS DESPESAS POR FONTES DE RECURSOS, CONFORME OS PROJETOS, ATIVIDADES E OPERAÇÕES ESPECIAIS E AS CATEGORIAS ECONÔMICAS
2800 - SECRETARIA DA SAÚDE**

CÓDIGO	ESPECIFICAÇÃO	TOTAL	PROJETOS	ATIVIDADES	OPERAÇÕES ESPECIAIS	RESERVA DE CONTINGÊNCIA	CATEGORIA ECONÔMICA	
							CORRENTE	CAPITAL
15000100	RECURSOS NÃO VINCULADOS DE IMPOSTOS - RECEITAS ORDINÁRIAS	9.141.000		3.310.000	5.831.000		9.141.000	
16000232	TRANSFERÊNCIAS FUNDO A FUNDO DE RECURSOS DO SUS PROVENIENTES DO GOVERNO FEDERAL - BLOCO DE MANUTENÇÃO DAS AÇÕES E SERVIÇOS PÚBLICOS DE SAÚDE	376.000		376.000			376.000	
16360272	OUTRAS TRANSFERÊNCIAS DE CONVÊNIOS E INSTRUMENTOS CONGÊNERES VINCULADOS À SAÚDE	103.000		103.000			103.000	
	TOTAL	9.620.000		3.789.000	5.831.000		9.620.000	

DEMONSTRATIVO DA RECEITA

R\$ 1,00

2801 - GABINETE DO SECRETÁRIO DA SAÚDE

CÓDIGO	ESPECIFICAÇÃO	ALÍNEA / SUBALÍNEA	ORIGEM/ESPÉCIE/RUBRICA	CATEGORIA ECONÔMICA
1.0.0.0.00.0.0.0000	RECEITAS CORRENTES			479.000
1.3.0.0.00.0.0.0000	RECEITA PATRIMONIAL		455.000	
1.3.2.0.00.0.0.0000	VALORES MOBILIÁRIOS		455.000	
1.3.2.1.00.0.0.0000	JUROS E CORREÇÕES MONETÁRIAS		455.000	
1.3.2.1.01.0.0.0000	REMUNERAÇÃO DE DEPÓSITOS BANCÁRIOS	455.000		
1.3.2.1.01.0.1.0000	REMUNERAÇÃO DE DEPÓSITOS BANCÁRIOS - PRINCIPAL	455.000		
1.3.2.1.01.0.1.0038 (1.636.0272)	RENDIMENTOS DE APLICAÇÃO DE CURTO PRAZO EM CONTA CORRENTE - OUTRAS TRANSFERÊNCIAS DE CONVÊNIO E INSTRUMENTOS CONGÊNERES VINCULADOS À SAÚDE	103.000		
1.3.2.1.01.0.1.0040 (1.600.0232)	REMUNERAÇÃO DE DEPÓSITOS BANCÁRIOS - TRANSFERÊNCIAS FUNDO A FUNDO DE RECURSOS DO SUS - BLOCO DE MANUTENÇÃO DAS ASPS	352.000		
1.9.0.0.00.0.0.0000	OUTRAS RECEITAS CORRENTES		24.000	
1.9.9.0.00.0.0.0000	DEMAIS RECEITAS CORRENTES		24.000	
1.9.9.9.00.0.0.0000	OUTRAS RECEITAS CORRENTES		24.000	
1.9.9.9.99.0.0.0000	OUTRAS RECEITAS	24.000		
1.9.9.9.99.2.0.0000	OUTRAS RECEITAS NÃO ARRECADADAS E NÃO PROJETADAS PELA RFB - PRIMÁRIAS	24.000		
1.9.9.9.99.2.1.0000	OUTRAS RECEITAS NÃO ARRECADADAS E NÃO PROJETADAS PELA RFB - PRIMÁRIAS - PRINCIPAL	24.000		
1.9.9.9.99.2.1.0081 (1.600.0232)	RECEITA DE DEPÓSITOS NÃO IDENTIFICADOS EM CONTAS DE TRANSFERÊNCIAS DE RECURSOS - BLOCO DAS AÇÕES E SERVIÇOS PÚBLICOS DE SAÚDE	24.000		
	TOTAL DA RECEITA			479.000

ADMINISTRAÇÃO DIRETA

(R\$ 1,00)

DEMONSTRATIVO DAS DESPESAS POR FONTES DE RECURSOS, CONFORME OS PROJETOS, ATIVIDADES E OPERAÇÕES ESPECIAIS E AS CATEGORIAS ECONÔMICAS

2800 - SECRETARIA DA SAÚDE

2801 - GABINETE DO SECRETÁRIO DA SAÚDE

CÓDIGO	ESPECIFICAÇÃO	TOTAL	PROJETOS	ATIVIDADES	OPERAÇÕES ESPECIAIS	RESERVA DE CONTINGÊNCIA	CATEGORIA ECONÔMICA	
							CORRENTE	CAPITAL
15000100	RECURSOS NÃO VINCULADOS DE IMPOSTOS - RECEITAS ORDINÁRIAS	9.141.000		3.310.000	5.831.000		9.141.000	
16000232	TRANSFERÊNCIAS FUNDO A FUNDO DE RECURSOS DO SUS PROVENIENTES DO GOVERNO FEDERAL - BLOCO DE MANUTENÇÃO DAS AÇÕES E SERVIÇOS PÚBLICOS DE SAÚDE	376.000		376.000			376.000	
16360272	OUTRAS TRANSFERÊNCIAS DE CONVÊNIOS E INSTRUMENTOS CONGÊNERES VINCULADOS À SAÚDE	103.000		103.000			103.000	
	TOTAL	9.620.000		3.789.000	5.831.000		9.620.000	

ADMINISTRAÇÃO DIRETA

(R\$ 1,00)

DEMONSTRATIVO DAS DESPESAS POR FONTES DE RECURSOS, CONFORME OS PROJETOS, ATIVIDADES E OPERAÇÕES ESPECIAIS E AS CATEGORIAS ECONÔMICAS

2900 - SECRETARIA DE ESTADO DE SEGURANÇA PÚBLICA

CÓDIGO	ESPECIFICAÇÃO	TOTAL	PROJETOS	ATIVIDADES	OPERAÇÕES ESPECIAIS	RESERVA DE CONTINGÊNCIA	CATEGORIA ECONÔMICA	
							CORRENTE	CAPITAL
15000100	RECURSOS NÃO VINCULADOS DE IMPOSTOS - RECEITAS ORDINÁRIAS	4.231.076.000	72.757.000	4.149.397.000	8.922.000		4.146.419.000	84.657.000
17000280	OUTRAS TRANSFERÊNCIAS DE CONVÊNIOS OU INSTRUMENTOS CONGÊNERES DA UNIÃO - ADMINISTRAÇÃO DIRETA	16.105.000	1.345.000	14.760.000			80.000	16.025.000
17610156	RECURSOS VINCULADOS AO FUNDO DE COMBATE E ERRADICAÇÃO DA POBREZA - OUTROS RECURSOS DO PROTEGE	5.376.000		5.376.000			5.366.000	10.000
	TOTAL	4.252.557.000	74.102.000	4.169.533.000	8.922.000		4.151.865.000	100.692.000

DEMONSTRATIVO DA RECEITA

R\$ 1,00

2901 - GABINETE DO SECRETÁRIO DE ESTADO DE SEGURANÇA PÚBLICA

CÓDIGO	ESPECIFICAÇÃO	ALÍNEA / SUBALÍNEA	ORIGEM/ESPÉCIE/RUBRICA	CATEGORIA ECONÔMICA
1.0.0.0.00.0.0.0000	RECEITAS CORRENTES			823.000
1.3.0.0.00.0.0.0000	RECEITA PATRIMONIAL		823.000	
1.3.2.0.00.0.0.0000	VALORES MOBILIÁRIOS		823.000	
1.3.2.1.00.0.0.0000	JUROS E CORREÇÕES MONETÁRIAS		823.000	
1.3.2.1.01.0.0.0000	REMUNERAÇÃO DE DEPÓSITOS BANCÁRIOS	823.000		
1.3.2.1.01.0.1.0000	REMUNERAÇÃO DE DEPÓSITOS BANCÁRIOS - PRINCIPAL	823.000		
1.3.2.1.01.0.1.0006 (1.700.0280)	REMUNERAÇÃO DE DEPÓSITOS DE POUPANÇA - OUTRAS TRANSFERÊNCIAS DE CONVÊNIOS OU INSTRUMENTOS CONGÊNERES DA UNIÃO			219.000
1.3.2.1.01.0.1.0007 (1.700.0280)	RENDIMENTOS DE APLICAÇÕES DE CURTO PRAZO EM CONTA CORRENTE - OUTRAS TRANSFERÊNCIAS DE CONVÊNIOS OU INSTRUMENTOS CONGÊNERES DA UNIÃO			500.000
1.3.2.1.01.0.1.0028 (1.500.0100)	RENDIMENTO APLICAÇÃO CURTO PRAZO EM CONTA CORRENTE - RECURSOS NÃO VINCULADOS DE IMPOSTOS			2.000
1.3.2.1.01.0.1.0034 (1.500.0100)	REMUNERAÇÃO DE DEPÓSITOS DE POUPANÇA DE CONTRAPARTIDA DE CONVÊNIOS - RECURSOS NÃO VINCULADOS DE IMPOSTOS			6.000
1.3.2.1.01.0.1.0035 (1.500.0100)	RENDIMENTO APLICAÇÃO CURTO PRAZO EM CONTA CORRENTE DE CONTRAPARTIDA DE CONVÊNIOS - RECURSOS NÃO VINCULADOS DE IMPOSTOS			96.000
2.0.0.0.00.0.0.0000	RECEITAS DE CAPITAL			14.061.000
2.4.0.0.00.0.0.0000	TRANSFERÊNCIAS DE CAPITAL		14.061.000	
2.4.1.0.00.0.0.0000	TRANSFERÊNCIAS DA UNIÃO E DE SUAS ENTIDADES		14.061.000	
2.4.1.4.00.0.0.0000	TRANSFERÊNCIAS DE CONVÊNIOS DA UNIÃO E DE SUAS ENTIDADES		14.061.000	
2.4.1.4.99.0.0.0000	OUTRAS TRANSFERÊNCIAS DE CONVÊNIOS DA UNIÃO E DE SUAS ENTIDADES	14.061.000		
2.4.1.4.99.0.1.0000	OUTRAS TRANSFERÊNCIAS DE CONVÊNIOS DA UNIÃO E DE SUAS ENTIDADES - PRINCIPAL	14.061.000		
2.4.1.4.99.0.1.0008 (1.700.0280)	TRANSF. CONV. UNIÃO PARA SEG. PÚBLICA - RECURSOS PARA INFRAESTRUTURA FÍSICA			1.781.000
2.4.1.4.99.0.1.0009 (1.700.0280)	TRANSF. CONV. UNIÃO PARA SEG. PÚBLICA - RECURSOS PARA AQUISIÇÃO DE EQUIPAMENTOS E OU BENS PERMANENTES			12.280.000
	TOTAL DA RECEITA			14.884.000

ADMINISTRAÇÃO DIRETA

(R\$ 1,00)

DEMONSTRATIVO DAS DESPESAS POR FONTES DE RECURSOS, CONFORME OS PROJETOS, ATIVIDADES E OPERAÇÕES ESPECIAIS E AS CATEGORIAS ECONÔMICAS

2900 - SECRETARIA DE ESTADO DE SEGURANÇA PÚBLICA

2901 - GABINETE DO SECRETÁRIO DE ESTADO DE SEGURANÇA PÚBLICA

CÓDIGO	ESPECIFICAÇÃO	TOTAL	PROJETOS	ATIVIDADES	OPERAÇÕES ESPECIAIS	RESERVA DE CONTINGÊNCIA	CATEGORIA ECONÔMICA	
							CORRENTE	CAPITAL
15000100	RECURSOS NÃO VINCULADOS DE IMPOSTOS - RECEITAS ORDINÁRIAS	311.704.000	5.622.000	301.360.000	4.722.000		303.742.000	7.962.000
17000280	OUTRAS TRANSFERÊNCIAS DE CONVÊNIOS OU INSTRUMENTOS CONGÊNERES DA UNIÃO - ADMINISTRAÇÃO DIRETA	14.780.000	20.000	14.760.000			80.000	14.700.000
	TOTAL	326.484.000	5.642.000	316.120.000	4.722.000		303.822.000	22.662.000

DEMONSTRATIVO DA RECEITA

R\$ 1,00

2902 - POLÍCIA MILITAR

CÓDIGO	ESPECIFICAÇÃO	ALÍNEA / SUBALÍNEA	ORIGEM/ESPÉCIE/RUBRICA	CATEGORIA ECONÔMICA
1.0.0.0.00.0.0.0000	RECEITAS CORRENTES			15.000
1.9.0.0.00.0.0.0000	OUTRAS RECEITAS CORRENTES		15.000	
1.9.9.0.00.0.0.0000	DEMAIS RECEITAS CORRENTES		15.000	
1.9.9.9.00.0.0.0000	OUTRAS RECEITAS CORRENTES		15.000	
1.9.9.9.11.0.0.0000	VARIAÇÃO CAMBIAL	15.000		
1.9.9.9.11.0.1.0000	VARIAÇÃO CAMBIAL - PRINCIPAL	15.000		
1.9.9.9.11.0.1.0001	(1.500.0100) VARIAÇÃO CAMBIAL	15.000		
	TOTAL DA RECEITA			15.000

ADMINISTRAÇÃO DIRETA

(R\$ 1,00)

DEMONSTRATIVO DAS DESPESAS POR FONTES DE RECURSOS, CONFORME OS PROJETOS, ATIVIDADES E OPERAÇÕES ESPECIAIS E AS CATEGORIAS ECONÔMICAS

2900 - SECRETARIA DE ESTADO DE SEGURANÇA PÚBLICA

2902 - POLÍCIA MILITAR

CÓDIGO	ESPECIFICAÇÃO	TOTAL	PROJETOS	ATIVIDADES	OPERAÇÕES ESPECIAIS	RESERVA DE CONTINGÊNCIA	CATEGORIA ECONÔMICA	
							CORRENTE	CAPITAL
15000100	RECURSOS NÃO VINCULADOS DE IMPOSTOS - RECEITAS ORDINÁRIAS	2.002.392.000	500.000	1.999.492.000	2.400.000		1.992.392.000	10.000.000
	TOTAL	2.002.392.000	500.000	1.999.492.000	2.400.000		1.992.392.000	10.000.000

ADMINISTRAÇÃO DIRETA

(R\$ 1,00)

DEMONSTRATIVO DAS DESPESAS POR FONTES DE RECURSOS, CONFORME OS PROJETOS, ATIVIDADES E OPERAÇÕES ESPECIAIS E AS CATEGORIAS ECONÔMICAS

2900 - SECRETARIA DE ESTADO DE SEGURANÇA PÚBLICA

2903 - CORPO DE BOMBEIROS MILITAR

CÓDIGO	ESPECIFICAÇÃO	TOTAL	PROJETOS	ATIVIDADES	OPERAÇÕES ESPECIAIS	RESERVA DE CONTINGÊNCIA	CATEGORIA ECONÔMICA	
							CORRENTE	CAPITAL
15000100	RECURSOS NÃO VINCULADOS DE IMPOSTOS - RECEITAS ORDINÁRIAS	422.075.000	10.000	421.465.000	600.000		422.055.000	20.000
17610156	RECURSOS VINCULADOS AO FUNDO DE COMBATE E ERRADICAÇÃO DA POBREZA - OUTROS RECURSOS DO PROTEGE	1.376.000		1.376.000			1.366.000	10.000
	TOTAL	423.451.000	10.000	422.841.000	600.000		423.421.000	30.000

DEMONSTRATIVO DA RECEITA

R\$ 1,00

2904 - POLÍCIA CIVIL

CÓDIGO	ESPECIFICAÇÃO	ALÍNEA / SUBALÍNEA	ORIGEM/ESPÉCIE/RUBRICA	CATEGORIA ECONÔMICA
1.0.0.0.00.0.0.0000	RECEITAS CORRENTES			176.000
1.3.0.0.00.0.0.0000	RECEITA PATRIMONIAL		176.000	
1.3.2.0.00.0.0.0000	VALORES MOBILIÁRIOS		176.000	
1.3.2.1.00.0.0.0000	JUROS E CORREÇÕES MONETÁRIAS		176.000	
1.3.2.1.01.0.0.0000	REMUNERAÇÃO DE DEPÓSITOS BANCÁRIOS	176.000		
1.3.2.1.01.0.1.0000	REMUNERAÇÃO DE DEPÓSITOS BANCÁRIOS - PRINCIPAL	176.000		
1.3.2.1.01.0.1.0028 (1.500.0100)	RENDIMENTO APLICAÇÃO CURTO PRAZO EM CONTA CORRENTE - RECURSOS NÃO VINCULADOS DE IMPOSTOS	176.000		
	TOTAL DA RECEITA			176.000

ADMINISTRAÇÃO DIRETA

(R\$ 1,00)

DEMONSTRATIVO DAS DESPESAS POR FONTES DE RECURSOS, CONFORME OS PROJETOS, ATIVIDADES E OPERAÇÕES ESPECIAIS E AS CATEGORIAS ECONÔMICAS

2900 - SECRETARIA DE ESTADO DE SEGURANÇA PÚBLICA

2904 - POLÍCIA CIVIL

CÓDIGO	ESPECIFICAÇÃO	TOTAL	PROJETOS	ATIVIDADES	OPERAÇÕES ESPECIAIS	RESERVA DE CONTINGÊNCIA	CATEGORIA ECONÔMICA	
							CORRENTE	CAPITAL
15000100	RECURSOS NÃO VINCULADOS DE IMPOSTOS - RECEITAS ORDINÁRIAS	864.310.000	17.960.000	845.750.000	600.000		846.310.000	18.000.000
	TOTAL	864.310.000	17.960.000	845.750.000	600.000		846.310.000	18.000.000

DEMONSTRATIVO DA RECEITA

R\$ 1,00

2906 - DIRETORIA GERAL DE ADMINISTRAÇÃO PENITENCIÁRIA

CÓDIGO	ESPECIFICAÇÃO	ALÍNEA / SUBALÍNEA	ORIGEM/ESPÉCIE/RUBRICA	CATEGORIA ECONÔMICA
1.0.0.0.00.0.0.0000	RECEITAS CORRENTES			3.134.000
1.3.0.0.00.0.0.0000	RECEITA PATRIMONIAL		3.134.000	
1.3.2.0.00.0.0.0000	VALORES MOBILIÁRIOS		3.134.000	
1.3.2.1.00.0.0.0000	JUROS E CORREÇÕES MONETÁRIAS		3.134.000	
1.3.2.1.01.0.0.0000	REMUNERAÇÃO DE DEPÓSITOS BANCÁRIOS	3.134.000		
1.3.2.1.01.0.1.0000	REMUNERAÇÃO DE DEPÓSITOS BANCÁRIOS - PRINCIPAL	3.134.000		
1.3.2.1.01.0.1.0006 (1.700.0280)	REMUNERAÇÃO DE DEPÓSITOS DE POUPANÇA - OUTRAS TRANSFERÊNCIAS DE CONVÊNIOS OU INSTRUMENTOS CONGÊNERES DA UNIÃO		1.324.000	
1.3.2.1.01.0.1.0007 (1.700.0280)	RENDIMENTOS DE APLICAÇÕES DE CURTO PRAZO EM CONTA CORRENTE - OUTRAS TRANSFERÊNCIAS DE CONVÊNIOS OU INSTRUMENTOS CONGÊNERES DA UNIÃO		1.000	
1.3.2.1.01.0.1.0028 (1.500.0100)	RENDIMENTO APLICAÇÃO CURTO PRAZO EM CONTA CORRENTE - RECURSOS NÃO VINCULADOS DE IMPOSTOS		1.800.000	
1.3.2.1.01.0.1.0034 (1.500.0100)	REMUNERAÇÃO DE DEPÓSITOS DE POUPANÇA DE CONTRAPARTIDA DE CONVÊNIOS - RECURSOS NÃO VINCULADOS DE IMPOSTOS		9.000	
	TOTAL DA RECEITA			3.134.000

ADMINISTRAÇÃO DIRETA

(R\$ 1,00)

DEMONSTRATIVO DAS DESPESAS POR FONTES DE RECURSOS, CONFORME OS PROJETOS, ATIVIDADES E OPERAÇÕES ESPECIAIS E AS CATEGORIAS ECONÔMICAS

2900 - SECRETARIA DE ESTADO DE SEGURANÇA PÚBLICA

2906 - DIRETORIA GERAL DE ADMINISTRAÇÃO PENITENCIÁRIA

CÓDIGO	ESPECIFICAÇÃO	TOTAL	PROJETOS	ATIVIDADES	OPERAÇÕES ESPECIAIS	RESERVA DE CONTINGÊNCIA	CATEGORIA ECONÔMICA	
							CORRENTE	CAPITAL
15000100	RECURSOS NÃO VINCULADOS DE IMPOSTOS - RECEITAS ORDINÁRIAS	630.595.000	48.665.000	581.330.000	600.000		581.920.000	48.675.000
17000280	OUTRAS TRANSFERÊNCIAS DE CONVÊNIOS OU INSTRUMENTOS CONGÊNERES DA UNIÃO - ADMINISTRAÇÃO DIRETA	1.325.000	1.325.000					1.325.000
17610156	RECURSOS VINCULADOS AO FUNDO DE COMBATE E ERRADICAÇÃO DA POBREZA - OUTROS RECURSOS DO PROTEGE	4.000.000		4.000.000			4.000.000	
	TOTAL	635.920.000	49.990.000	585.330.000	600.000		585.920.000	50.000.000

ADMINISTRAÇÃO DIRETA

(R\$ 1,00)

DEMONSTRATIVO DAS DESPESAS POR FONTES DE RECURSOS, CONFORME OS PROJETOS, ATIVIDADES E OPERAÇÕES ESPECIAIS E AS CATEGORIAS ECONÔMICAS

3000 - SECRETARIA DE ESTADO DE DESENVOLVIMENTO SOCIAL

CÓDIGO	ESPECIFICAÇÃO	TOTAL	PROJETOS	ATIVIDADES	OPERAÇÕES ESPECIAIS	RESERVA DE CONTINGÊNCIA	CATEGORIA ECONÔMICA	
							CORRENTE	CAPITAL
15000100	RECURSOS NÃO VINCULADOS DE IMPOSTOS - RECEITAS ORDINÁRIAS	187.139.000	70.000	186.669.000	400.000		186.145.000	994.000
16650274	TRANSFERÊNCIAS DE CONVÊNIOS E INSTRUMENTOS CONGÊNERES VINCULADOS À ASSISTÊNCIA SOCIAL - COM ÓRGÃOS FEDERAIS	454.000		454.000			124.000	330.000
17000280	OUTRAS TRANSFERÊNCIAS DE CONVÊNIOS OU INSTRUMENTOS CONGÊNERES DA UNIÃO - ADMINISTRAÇÃO DIRETA	20.000		20.000			20.000	
17610156	RECURSOS VINCULADOS AO FUNDO DE COMBATE E ERRADICAÇÃO DA POBREZA - OUTROS RECURSOS DO PROTEGE	116.850.000		116.850.000			116.850.000	
	TOTAL	304.463.000	70.000	303.993.000	400.000		303.139.000	1.324.000

DEMONSTRATIVO DA RECEITA

R\$ 1,00

3001 - GABINETE DO SECRETÁRIO DE ESTADO DE DESENVOLVIMENTO SOCIAL

CÓDIGO	ESPECIFICAÇÃO	ALÍNEA / SUBALÍNEA	ORIGEM/ESPÉCIE/RUBRICA	CATEGORIA ECONÔMICA
1.0.0.0.00.0.0.0000	RECEITAS CORRENTES			1.172.000
1.3.0.0.00.0.0.0000	RECEITA PATRIMONIAL		426.000	
1.3.2.0.00.0.0.0000	VALORES MOBILIÁRIOS		426.000	
1.3.2.1.00.0.0.0000	JUROS E CORREÇÕES MONETÁRIAS		426.000	
1.3.2.1.01.0.0.0000	REMUNERAÇÃO DE DEPÓSITOS BANCÁRIOS	426.000		
1.3.2.1.01.0.1.0000	REMUNERAÇÃO DE DEPÓSITOS BANCÁRIOS - PRINCIPAL	426.000		
1.3.2.1.01.0.1.0035 (1.500.0100)	RENDIMENTO APLICAÇÃO CURTO PRAZO EM CONTA CORRENTE DE CONTRAPARTIDA DE CONVÊNIOS - RECURSOS NÃO VINCULADOS DE IMPOSTOS		7.000	
1.3.2.1.01.0.1.0052 (1.665.0274)	REMUNERAÇÃO DE DEPÓSITO DE POUPANÇA - TRANSFERÊNCIAS DE CONVÊNIOS E INSTRUMENTOS CONGÊNERES VINCULADOS À ASSISTÊNCIA SOCIAL - ÓRGÃOS FEDERAIS		138.000	
1.3.2.1.01.0.1.0053 (1.665.0274)	RENDIMENTOS DE APLICAÇÕES DE CURTO PRAZO EM CONTA CORRENTE - TRANSFERÊNCIAS DE CONVÊNIOS E INSTRUMENTOS CONGÊNERES VINCULADOS À ASSISTÊNCIA SOCIAL - ÓRGÃOS FEDERAIS		281.000	
1.7.0.0.00.0.0.0000	TRANSFERÊNCIAS CORRENTES		20.000	
1.7.1.0.00.0.0.0000	TRANSFERÊNCIAS DA UNIÃO E DE SUAS ENTIDADES		20.000	
1.7.1.7.00.0.0.0000	TRANSFERÊNCIAS DE CONVÊNIOS DA UNIÃO E DE SUAS ENTIDADES		20.000	
1.7.1.7.99.0.0.0000	OUTRAS TRANSFERÊNCIAS DE CONVÊNIOS DA UNIÃO E DE SUAS ENTIDADES	20.000		
1.7.1.7.99.0.1.0000	OUTRAS TRANSFERÊNCIAS DE CONVÊNIOS DA UNIÃO E DE SUAS ENTIDADES - PRINCIPAL	20.000		
1.7.1.7.99.0.1.0026 (1.700.0280)	TRANSFERÊNCIAS DE CONVÊNIOS DA UNIÃO PARA PROGRAMAS E AÇÕES DE ENFRENTAMENTO AO RACISMO	20.000		
1.9.0.0.00.0.0.0000	OUTRAS RECEITAS CORRENTES		726.000	
1.9.2.0.00.0.0.0000	INDENIZAÇÕES, RESTITUIÇÕES E RESSARCIMENTOS		726.000	
1.9.2.2.00.0.0.0000	RESTITUIÇÕES		726.000	
1.9.2.2.06.0.0.0000	RESTITUIÇÃO DE DESPESAS DE EXERCÍCIOS ANTERIORES	35.000		
1.9.2.2.06.3.0.0000	RESTITUIÇÃO DE DESPESAS PRIMÁRIAS DE EXERCÍCIOS ANTERIORES	35.000		
1.9.2.2.06.3.1.0000	RESTITUIÇÃO DE DESPESAS PRIMÁRIAS DE EXERCÍCIOS ANTERIORES - PRINCIPAL	35.000		
1.9.2.2.06.3.1.0059 (1.665.0274)	RESTITUIÇÃO DE DIÁRIAS PAGAS COM RECURSOS DE EXERCÍCIOS ANTERIORES - CONVÊNIOS ASSISTÊNCIA SOCIAL	35.000		
1.9.2.2.99.0.0.0000	OUTRAS RESTITUIÇÕES	691.000		
1.9.2.2.99.0.1.0000	OUTRAS RESTITUIÇÕES - PRINCIPAL	691.000		
1.9.2.2.99.0.1.0015 (1.500.0100)	RESTITUIÇÃO SALDO REC. CONVÊNIOS / INST. CONGÊNERES - CONTRAPARTIDA CONVENIENTE	691.000		
	TOTAL DA RECEITA			1.172.000

ADMINISTRAÇÃO DIRETA

(R\$ 1,00)

DEMONSTRATIVO DAS DESPESAS POR FONTES DE RECURSOS, CONFORME OS PROJETOS, ATIVIDADES E OPERAÇÕES ESPECIAIS E AS CATEGORIAS ECONÔMICAS

3000 - SECRETARIA DE ESTADO DE DESENVOLVIMENTO SOCIAL

3001 - GABINETE DO SECRETÁRIO DE ESTADO DE DESENVOLVIMENTO SOCIAL

CÓDIGO	ESPECIFICAÇÃO	TOTAL	PROJETOS	ATIVIDADES	OPERAÇÕES ESPECIAIS	RESERVA DE CONTINGÊNCIA	CATEGORIA ECONÔMICA	
							CORRENTE	CAPITAL
15000100	RECURSOS NÃO VINCULADOS DE IMPOSTOS - RECEITAS ORDINÁRIAS	187.139.000	70.000	186.669.000	400.000		186.145.000	994.000
16650274	TRANSFERÊNCIAS DE CONVÊNIOS E INSTRUMENTOS CONGÊNERES VINCULADOS À ASSISTÊNCIA SOCIAL - COM ÓRGÃOS FEDERAIS	454.000		454.000			124.000	330.000
17000280	OUTRAS TRANSFERÊNCIAS DE CONVÊNIOS OU INSTRUMENTOS CONGÊNERES DA UNIÃO - ADMINISTRAÇÃO DIRETA	20.000		20.000			20.000	
17610156	RECURSOS VINCULADOS AO FUNDO DE COMBATE E ERRADICAÇÃO DA POBREZA - OUTROS RECURSOS DO PROTEGE	116.850.000		116.850.000			116.850.000	
	TOTAL	304.463.000	70.000	303.993.000	400.000		303.139.000	1.324.000

ADMINISTRAÇÃO DIRETA

(R\$ 1,00)

DEMONSTRATIVO DAS DESPESAS POR FONTES DE RECURSOS, CONFORME OS PROJETOS, ATIVIDADES E OPERAÇÕES ESPECIAIS E AS CATEGORIAS ECONÔMICAS

3100 - SECRETARIA DE ESTADO DE DESENVOLVIMENTO E INOVAÇÃO

CÓDIGO	ESPECIFICAÇÃO	TOTAL	PROJETOS	ATIVIDADES	OPERAÇÕES ESPECIAIS	RESERVA DE CONTINGÊNCIA	CATEGORIA ECONÔMICA	
							CORRENTE	CAPITAL
15000100	RECURSOS NÃO VINCULADOS DE IMPOSTOS - RECEITAS ORDINÁRIAS	235.510.000	17.417.000	217.873.000	220.000		149.386.000	86.124.000
15690115	OUTRAS TRANSFERÊNCIAS DE RECURSOS DO FNDE	208.000		208.000			208.000	
17000280	OUTRAS TRANSFERÊNCIAS DE CONVÊNIOS OU INSTRUMENTOS CONGÊNERES DA UNIÃO - ADMINISTRAÇÃO DIRETA	895.000		895.000			395.000	500.000
17610156	RECURSOS VINCULADOS AO FUNDO DE COMBATE E ERRADICAÇÃO DA POBREZA - OUTROS RECURSOS DO PROTEGE	17.553.000		17.553.000			1.968.000	15.585.000
	TOTAL	254.166.000	17.417.000	236.529.000	220.000		151.957.000	102.209.000

DEMONSTRATIVO DA RECEITA

R\$ 1,00

3101 - GABINETE DO SECRETÁRIO DE ESTADO DE DESENVOLVIMENTO E INOVAÇÃO

CÓDIGO	ESPECIFICAÇÃO	ALÍNEA / SUBALÍNEA	ORIGEM/ESPÉCIE/RUBRICA	CATEGORIA ECONÔMICA
1.0.0.0.00.0.0.0000	RECEITAS CORRENTES			2.544.000
1.3.0.0.00.0.0.0000	RECEITA PATRIMONIAL		2.524.000	
1.3.2.0.00.0.0.0000	VALORES MOBILIÁRIOS		2.524.000	
1.3.2.1.00.0.0.0000	JUROS E CORREÇÕES MONETÁRIAS		2.524.000	
1.3.2.1.01.0.0.0000	REMUNERAÇÃO DE DEPÓSITOS BANCÁRIOS	2.524.000		
1.3.2.1.01.0.1.0000	REMUNERAÇÃO DE DEPÓSITOS BANCÁRIOS - PRINCIPAL	2.524.000		
1.3.2.1.01.0.1.0006 (1.700.0280)	REMUNERAÇÃO DE DEPÓSITOS DE POUPANÇA - OUTRAS TRANSFERÊNCIAS DE CONVÊNIOS OU INSTRUMENTOS CONGÊNERES DA UNIÃO			399.000
1.3.2.1.01.0.1.0007 (1.700.0280)	RENDIMENTOS DE APLICAÇÕES DE CURTO PRAZO EM CONTA CORRENTE - OUTRAS TRANSFERÊNCIAS DE CONVÊNIOS OU INSTRUMENTOS CONGÊNERES DA UNIÃO			496.000
1.3.2.1.01.0.1.0011 (1.569.0115)	RENDIMENTOS DE APLICAÇÕES DE CURTO PRAZO EM CONTA CORRENTE - OUTRAS TRANSFERÊNCIAS DE RECURSOS DO FNDE			188.000
1.3.2.1.01.0.1.0028 (1.500.0100)	RENDIMENTO APLICAÇÃO CURTO PRAZO EM CONTA CORRENTE - RECURSOS NÃO VINCULADOS DE IMPOSTOS	1.401.000		
1.3.2.1.01.0.1.0034 (1.500.0100)	REMUNERAÇÃO DE DEPÓSITOS DE POUPANÇA DE CONTRAPARTIDA DE CONVÊNIOS - RECURSOS NÃO VINCULADOS DE IMPOSTOS			21.000
1.3.2.1.01.0.1.0035 (1.500.0100)	RENDIMENTO APLICAÇÃO CURTO PRAZO EM CONTA CORRENTE DE CONTRAPARTIDA DE CONVÊNIOS - RECURSOS NÃO VINCULADOS DE IMPOSTOS			19.000
1.7.0.0.00.0.0.0000	TRANSFERÊNCIAS CORRENTES		20.000	
1.7.1.0.00.0.0.0000	TRANSFERÊNCIAS DA UNIÃO E DE SUAS ENTIDADES		20.000	
1.7.1.4.00.0.0.0000	TRANSFERÊNCIAS DE RECURSOS DO FUNDO NACIONAL DO DESENVOLVIMENTO DA EDUCAÇÃO ? FNDE		20.000	
1.7.1.4.99.0.0.0000	OUTRAS TRANSFERÊNCIAS DIRETAS DO FUNDO NACIONAL DO DESENVOLVIMENTO DA EDUCAÇÃO - FNDE	20.000		
1.7.1.4.99.0.1.0000	OUTRAS TRANSFERÊNCIAS DIRETAS DO FUNDO NACIONAL DO DESENVOLVIMENTO DA EDUCAÇÃO - FNDE - PRINCIPAL	20.000		
1.7.1.4.99.0.1.0002 (1.569.0115)	TRANSFERÊNCIAS DIRETAS DO FNDE REFERENTES AO PROGRAMA NACIONAL DE APOIO AO ENSINO TÉCNICO - PRONATEC	20.000		
	TOTAL DA RECEITA			2.544.000

ADMINISTRAÇÃO DIRETA

(R\$ 1,00)

DEMONSTRATIVO DAS DESPESAS POR FONTES DE RECURSOS, CONFORME OS PROJETOS, ATIVIDADES E OPERAÇÕES ESPECIAIS E AS CATEGORIAS ECONÔMICAS

3100 - SECRETARIA DE ESTADO DE DESENVOLVIMENTO E INOVAÇÃO

3101 - GABINETE DO SECRETÁRIO DE ESTADO DE DESENVOLVIMENTO E INOVAÇÃO

CÓDIGO	ESPECIFICAÇÃO	TOTAL	PROJETOS	ATIVIDADES	OPERAÇÕES ESPECIAIS	RESERVA DE CONTINGÊNCIA	CATEGORIA ECONÔMICA	
							CORRENTE	CAPITAL
15000100	RECURSOS NÃO VINCULADOS DE IMPOSTOS - RECEITAS ORDINÁRIAS	235.510.000	17.417.000	217.873.000	220.000		149.386.000	86.124.000
15690115	OUTRAS TRANSFERÊNCIAS DE RECURSOS DO FNDE	208.000		208.000			208.000	
17000280	OUTRAS TRANSFERÊNCIAS DE CONVÊNIOS OU INSTRUMENTOS CONGÊNERES DA UNIÃO - ADMINISTRAÇÃO DIRETA	895.000		895.000			395.000	500.000
17610156	RECURSOS VINCULADOS AO FUNDO DE COMBATE E ERRADICAÇÃO DA POBREZA - OUTROS RECURSOS DO PROTEGE	17.553.000		17.553.000			1.968.000	15.585.000
	TOTAL	254.166.000	17.417.000	236.529.000	220.000		151.957.000	102.209.000

ADMINISTRAÇÃO DIRETA

(R\$ 1,00)

DEMONSTRATIVO DAS DESPESAS POR FONTES DE RECURSOS, CONFORME OS PROJETOS, ATIVIDADES E OPERAÇÕES ESPECIAIS E AS CATEGORIAS ECONÔMICAS

3200 - SECRETARIA DE ESTADO DE AGRICULTURA, PECUÁRIA E ABASTECIMENTO.

CÓDIGO	ESPECIFICAÇÃO	TOTAL	PROJETOS	ATIVIDADES	OPERAÇÕES ESPECIAIS	RESERVA DE CONTINGÊNCIA	CATEGORIA ECONÔMICA	
							CORRENTE	CAPITAL
15000100	RECURSOS NÃO VINCULADOS DE IMPOSTOS - RECEITAS ORDINÁRIAS	25.023.000	1.182.000	23.711.000	130.000		23.503.000	1.520.000
17000280	OUTRAS TRANSFERÊNCIAS DE CONVÊNIOS OU INSTRUMENTOS CONGÊNERES DA UNIÃO - ADMINISTRAÇÃO DIRETA	7.059.000	7.059.000				210.000	6.849.000
17610156	RECURSOS VINCULADOS AO FUNDO DE COMBATE E ERRADICAÇÃO DA POBREZA - OUTROS RECURSOS DO PROTEGE	21.000.000	3.520.000	17.480.000			17.000.000	4.000.000
	TOTAL	53.082.000	11.761.000	41.191.000	130.000		40.713.000	12.369.000

DEMONSTRATIVO DA RECEITA

R\$ 1,00

3201 - GABINETE DO SECRETÁRIO DE ESTADO DE AGRICULTURA, PECUÁRIA E ABASTECIMENTO.

CÓDIGO	ESPECIFICAÇÃO	ALÍNEA / SUBALÍNEA	ORIGEM/ESPÉCIE/RUBRICA	CATEGORIA ECONÔMICA
1.0.0.0.00.0.0.0000	RECEITAS CORRENTES			2.188.000
1.3.0.0.00.0.0.0000	RECEITA PATRIMONIAL		2.138.000	
1.3.2.0.00.0.0.0000	VALORES MOBILIÁRIOS		2.138.000	
1.3.2.1.00.0.0.0000	JUROS E CORREÇÕES MONETÁRIAS		2.138.000	
1.3.2.1.01.0.0.0000	REMUNERAÇÃO DE DEPÓSITOS BANCÁRIOS	2.138.000		
1.3.2.1.01.0.1.0000	REMUNERAÇÃO DE DEPÓSITOS BANCÁRIOS - PRINCIPAL	2.138.000		
1.3.2.1.01.0.1.0006 (1.700.0280)	REMUNERAÇÃO DE DEPÓSITOS DE POUPANÇA - OUTRAS TRANSFERÊNCIAS DE CONVÊNIOS OU INSTRUMENTOS CONGÊNERES DA UNIÃO	1.669.000		
1.3.2.1.01.0.1.0007 (1.700.0280)	RENDIMENTOS DE APLICAÇÕES DE CURTO PRAZO EM CONTA CORRENTE - OUTRAS TRANSFERÊNCIAS DE CONVÊNIOS OU INSTRUMENTOS CONGÊNERES DA UNIÃO	340.000		
1.3.2.1.01.0.1.0034 (1.500.0100)	REMUNERAÇÃO DE DEPÓSITOS DE POUPANÇA DE CONTRAPARTIDA DE CONVÊNIOS - RECURSOS NÃO VINCULADOS DE IMPOSTOS	116.000		
1.3.2.1.01.0.1.0035 (1.500.0100)	RENDIMENTO APLICAÇÃO CURTO PRAZO EM CONTA CORRENTE DE CONTRAPARTIDA DE CONVÊNIOS - RECURSOS NÃO VINCULADOS DE IMPOSTOS	13.000		
1.7.0.0.00.0.0.0000	TRANSFERÊNCIAS CORRENTES		50.000	
1.7.1.0.00.0.0.0000	TRANSFERÊNCIAS DA UNIÃO E DE SUAS ENTIDADES		50.000	
1.7.1.7.00.0.0.0000	TRANSFERÊNCIAS DE CONVÊNIOS DA UNIÃO E DE SUAS ENTIDADES		50.000	
1.7.1.7.99.0.0.0000	OUTRAS TRANSFERÊNCIAS DE CONVÊNIOS DA UNIÃO E DE SUAS ENTIDADES	50.000		
1.7.1.7.99.0.1.0000	OUTRAS TRANSFERÊNCIAS DE CONVÊNIOS DA UNIÃO E DE SUAS ENTIDADES - PRINCIPAL	50.000		
1.7.1.7.99.0.1.0009 (1.700.0280)	TRANSFERÊNCIAS DE CONVÊNIOS DA UNIÃO DESTINADAS A PROGRAMAS NA ÁREA AGROPECUÁRIA	50.000		
2.0.0.0.00.0.0.0000	RECEITAS DE CAPITAL			5.000.000
2.4.0.0.00.0.0.0000	TRANSFERÊNCIAS DE CAPITAL		5.000.000	
2.4.1.0.00.0.0.0000	TRANSFERÊNCIAS DA UNIÃO E DE SUAS ENTIDADES		5.000.000	
2.4.1.4.00.0.0.0000	TRANSFERÊNCIAS DE CONVÊNIOS DA UNIÃO E DE SUAS ENTIDADES		5.000.000	
2.4.1.4.99.0.0.0000	OUTRAS TRANSFERÊNCIAS DE CONVÊNIOS DA UNIÃO E DE SUAS ENTIDADES	5.000.000		
2.4.1.4.99.0.1.0000	OUTRAS TRANSFERÊNCIAS DE CONVÊNIOS DA UNIÃO E DE SUAS ENTIDADES - PRINCIPAL	5.000.000		
2.4.1.4.99.0.1.0015 (1.700.0280)	TRANSFERÊNCIAS DE CONVÊNIOS DA UNIÃO DESTINADAS A PROGRAMAS NA ÁREA AGROPECUÁRIA	5.000.000		
	TOTAL DA RECEITA			7.188.000

ADMINISTRAÇÃO DIRETA

(R\$ 1,00)

DEMONSTRATIVO DAS DESPESAS POR FONTES DE RECURSOS, CONFORME OS PROJETOS, ATIVIDADES E OPERAÇÕES ESPECIAIS E AS CATEGORIAS ECONÔMICAS

3200 - SECRETARIA DE ESTADO DE AGRICULTURA, PECUÁRIA E ABASTECIMENTO.

3201 - GABINETE DO SECRETÁRIO DE ESTADO DE AGRICULTURA, PECUÁRIA E ABASTECIMENTO.

CÓDIGO	ESPECIFICAÇÃO	TOTAL	PROJETOS	ATIVIDADES	OPERAÇÕES ESPECIAIS	RESERVA DE CONTINGÊNCIA	CATEGORIA ECONÔMICA	
							CORRENTE	CAPITAL
15000100	RECURSOS NÃO VINCULADOS DE IMPOSTOS - RECEITAS ORDINÁRIAS	25.023.000	1.182.000	23.711.000	130.000		23.503.000	1.520.000
17000280	OUTRAS TRANSFERÊNCIAS DE CONVÊNIOS OU INSTRUMENTOS CONGÊNERES DA UNIÃO - ADMINISTRAÇÃO DIRETA	7.059.000	7.059.000				210.000	6.849.000
17610156	RECURSOS VINCULADOS AO FUNDO DE COMBATE E ERRADICAÇÃO DA POBREZA - OUTROS RECURSOS DO PROTEGE	21.000.000	3.520.000	17.480.000			17.000.000	4.000.000
	TOTAL	53.082.000	11.761.000	41.191.000	130.000		40.713.000	12.369.000

ADMINISTRAÇÃO DIRETA

(R\$ 1,00)

DEMONSTRATIVO DAS DESPESAS POR FONTES DE RECURSOS, CONFORME OS PROJETOS, ATIVIDADES E OPERAÇÕES ESPECIAIS E AS CATEGORIAS ECONÔMICAS

3300 - SECRETARIA DE ESTADO DE INDÚSTRIA, COMÉRCIO E SERVIÇOS

CÓDIGO	ESPECIFICAÇÃO	TOTAL	PROJETOS	ATIVIDADES	OPERAÇÕES ESPECIAIS	RESERVA DE CONTINGÊNCIA	CATEGORIA ECONÔMICA	
							CORRENTE	CAPITAL
15000100	RECURSOS NÃO VINCULADOS DE IMPOSTOS - RECEITAS ORDINÁRIAS	28.806.000		28.686.000	120.000		28.796.000	10.000
15010129	OUTROS RECURSOS NÃO VINCULADOS - CONCESSÕES, PERMISSÕES E DELEGAÇÕES	2.165.000		30.000	2.135.000	2.135.000	20.000	10.000
17610156	RECURSOS VINCULADOS AO FUNDO DE COMBATE E ERRADICAÇÃO DA POBREZA - OUTROS RECURSOS DO PROTEGE	105.000.000	105.000.000					105.000.000
	TOTAL	135.971.000	105.000.000	28.716.000	2.255.000	2.135.000	28.816.000	105.020.000

DEMONSTRATIVO DA RECEITA

R\$ 1,00

3301 - GABINETE DO SECRETÁRIO DE ESTADO DE INDÚSTRIA, COMÉRCIO E SERVIÇOS

CÓDIGO	ESPECIFICAÇÃO	ALÍNEA / SUBALÍNEA	ORIGEM/ESPÉCIE/RUBRICA	CATEGORIA ECONÔMICA
1.0.0.0.00.0.0.0000	RECEITAS CORRENTES			3.092.000
1.3.0.0.00.0.0.0000	RECEITA PATRIMONIAL		3.092.000	
1.3.2.0.00.0.0.0000	VALORES MOBILIÁRIOS		238.000	
1.3.2.1.00.0.0.0000	JUROS E CORREÇÕES MONETÁRIAS		238.000	
1.3.2.1.01.0.0.0000	REMUNERAÇÃO DE DEPÓSITOS BANCÁRIOS	238.000		
1.3.2.1.01.0.1.0000	REMUNERAÇÃO DE DEPÓSITOS BANCÁRIOS - PRINCIPAL	238.000		
1.3.2.1.01.0.1.0088 (1.501.0129)	RENDIMENTOS DE APLICAÇÕES DE CURTO PRAZO EM CONTA CORRENTE - RECURSOS DE CONCESSÕES, PERMISSÕES E DELEGAÇÕES		238.000	
1.3.4.0.00.0.0.0000	EXPLORAÇÃO DE RECURSOS NATURAIS		2.854.000	
1.3.4.9.00.0.0.0000	EXPLORAÇÃO DE OUTROS RECURSOS NATURAIS		2.854.000	
1.3.4.9.99.0.0.0000	OUTRAS DELEGAÇÕES PARA EXPLORAÇÃO DE RECURSOS NATURAIS	2.854.000		
1.3.4.9.99.0.1.0000	OUTRAS DELEGAÇÕES PARA EXPLORAÇÃO DE RECURSOS NATURAIS - PRINCIPAL	2.854.000		
1.3.4.9.99.0.1.0002 (1.501.0129)	OUTRAS DELEGAÇÕES PARA EXPLORAÇÃO DE RECURSOS NATURAIS	2.854.000		
1.0.0.0.00.0.0.9000	DEDUÇÃO - RECEITAS CORRENTES			-927.000
1.3.0.0.00.0.0.9000	DEDUÇÃO DA RECEITA PATRIMONIAL		-927.000	
1.3.2.0.00.0.0.9000	DEDUÇÃO DE VALORES MOBILIÁRIOS		-71.000	
1.3.2.1.00.0.0.9000	DEDUÇÃO DE JUROS E CORREÇÕES MONETÁRIAS		-71.000	
1.3.2.1.01.0.0.9000	DEDUÇÃO - REMUNERAÇÃO DE DEPÓSITOS BANCÁRIOS	-71.000		
1.3.2.1.01.0.1.9000	DEDUÇÃO - REMUNERAÇÃO DE DEPÓSITOS BANCÁRIOS - PRINCIPAL	-71.000		
1.3.2.1.01.0.1.9088 (1.501.0129)	DEDUÇÃO - RENDIMENTOS DE APLICAÇÕES DE CURTO PRAZO EM CONTA CORRENTE - RECURSOS DE CONCESSÕES, PERMISSÕES E DELEGAÇÕES		-71.000	
1.3.4.0.00.0.0.9000	DEDUÇÃO DA EXPLORAÇÃO DE RECURSOS NATURAIS		-856.000	
1.3.4.9.00.0.0.9000	DEDUÇÃO DE EXPLORAÇÃO DE OUTROS RECURSOS NATURAIS		-856.000	
1.3.4.9.99.0.0.9000	DEDUÇÃO DE OUTRAS DELEGAÇÕES PARA EXPLORAÇÃO DE RECURSOS NATURAIS	-856.000		
1.3.4.9.99.0.1.9000	DEDUÇÃO - OUTRAS DELEGAÇÕES PARA EXPLORAÇÃO DE RECURSOS NATURAIS - PRINCIPAL	-856.000		
1.3.4.9.99.0.1.9002 (1.501.0129)	DEDUÇÃO - OUTRAS DELEGAÇÕES PARA EXPLORAÇÃO DE RECURSOS NATURAIS	-856.000		
	TOTAL DA RECEITA			2.165.000

ADMINISTRAÇÃO DIRETA

(R\$ 1,00)

DEMONSTRATIVO DAS DESPESAS POR FONTES DE RECURSOS, CONFORME OS PROJETOS, ATIVIDADES E OPERAÇÕES ESPECIAIS E AS CATEGORIAS ECONÔMICAS

3300 - SECRETARIA DE ESTADO DE INDÚSTRIA, COMÉRCIO E SERVIÇOS

3301 - GABINETE DO SECRETÁRIO DE ESTADO DE INDÚSTRIA, COMÉRCIO E SERVIÇOS

CÓDIGO	ESPECIFICAÇÃO	TOTAL	PROJETOS	ATIVIDADES	OPERAÇÕES ESPECIAIS	RESERVA DE CONTINGÊNCIA	CATEGORIA ECONÔMICA	
							CORRENTE	CAPITAL
15000100	RECURSOS NÃO VINCULADOS DE IMPOSTOS - RECEITAS ORDINÁRIAS	28.806.000		28.686.000	120.000		28.796.000	10.000
15010129	OUTROS RECURSOS NÃO VINCULADOS - CONCESSÕES, PERMISSÕES E DELEGAÇÕES	2.165.000		30.000	2.135.000	2.135.000	20.000	10.000
17610156	RECURSOS VINCULADOS AO FUNDO DE COMBATE E ERRADICAÇÃO DA POBREZA - OUTROS RECURSOS DO PROTEGE	105.000.000	105.000.000					105.000.000
	TOTAL	135.971.000	105.000.000	28.716.000	2.255.000	2.135.000	28.816.000	105.020.000

ADMINISTRAÇÃO DIRETA

(R\$ 1,00)

DEMONSTRATIVO DAS DESPESAS POR FONTES DE RECURSOS, CONFORME OS PROJETOS, ATIVIDADES E OPERAÇÕES ESPECIAIS E AS CATEGORIAS ECONÔMICAS

4000 - SECRETARIA-GERAL DA GOVERNADORIA

CÓDIGO	ESPECIFICAÇÃO	TOTAL	PROJETOS	ATIVIDADES	OPERAÇÕES ESPECIAIS	RESERVA DE CONTINGÊNCIA	CATEGORIA ECONÔMICA	
							CORRENTE	CAPITAL
15000100	RECURSOS NÃO VINCULADOS DE IMPOSTOS - RECEITAS ORDINÁRIAS	175.371.000	2.311.000	172.940.000	120.000		171.978.000	3.393.000
17000280	OUTRAS TRANSFERÊNCIAS DE CONVÊNIOS OU INSTRUMENTOS CONGÊNERES DA UNIÃO - ADMINISTRAÇÃO DIRETA	50.000		50.000			10.000	40.000
17610156	RECURSOS VINCULADOS AO FUNDO DE COMBATE E ERRADICAÇÃO DA POBREZA - OUTROS RECURSOS DO PROTEGE	8.951.000		8.951.000			8.951.000	
	TOTAL	184.372.000	2.311.000	181.941.000	120.000		180.939.000	3.433.000

DEMONSTRATIVO DA RECEITA

R\$ 1,00

4001 - GABINETE DO CHEFE DA SECRETARIA-GERAL DA GOVERNADORIA

CÓDIGO	ESPECIFICAÇÃO	ALÍNEA / SUBALÍNEA	ORIGEM/ESPÉCIE/RUBRICA	CATEGORIA ECONÔMICA
2.0.0.0.00.0.0.0000	RECEITAS DE CAPITAL			50.000
2.4.0.0.00.0.0.0000	TRANSFERÊNCIAS DE CAPITAL		50.000	
2.4.1.0.00.0.0.0000	TRANSFERÊNCIAS DA UNIÃO E DE SUAS ENTIDADES		50.000	
2.4.1.4.00.0.0.0000	TRANSFERÊNCIAS DE CONVÊNIO DA UNIÃO E DE SUAS ENTIDADES		50.000	
2.4.1.4.99.0.0.0000	OUTRAS TRANSFERÊNCIAS DE CONVÊNIO DA UNIÃO E DE SUAS ENTIDADES	50.000		
2.4.1.4.99.0.1.0000	OUTRAS TRANSFERÊNCIAS DE CONVÊNIO DA UNIÃO E DE SUAS ENTIDADES - PRINCIPAL	50.000		
2.4.1.4.99.0.1.0003 (1.700.0280)	TRANSFERÊNCIAS DE CONVÊNIO DA UNIÃO DESTINADOS PARA A INFRAESTRUTURA	50.000		
	TOTAL DA RECEITA			50.000

ADMINISTRAÇÃO DIRETA

(R\$ 1,00)

DEMONSTRATIVO DAS DESPESAS POR FONTES DE RECURSOS, CONFORME OS PROJETOS, ATIVIDADES E OPERAÇÕES ESPECIAIS E AS CATEGORIAS ECONÔMICAS

4000 - SECRETARIA-GERAL DA GOVERNADORIA

4001 - GABINETE DO CHEFE DA SECRETARIA-GERAL DA GOVERNADORIA

CÓDIGO	ESPECIFICAÇÃO	TOTAL	PROJETOS	ATIVIDADES	OPERAÇÕES ESPECIAIS	RESERVA DE CONTINGÊNCIA	CATEGORIA ECONÔMICA	
							CORRENTE	CAPITAL
15000100	RECURSOS NÃO VINCULADOS DE IMPOSTOS - RECEITAS ORDINÁRIAS	175.371.000	2.311.000	172.940.000	120.000		171.978.000	3.393.000
17000280	OUTRAS TRANSFERÊNCIAS DE CONVÊNIOS OU INSTRUMENTOS CONGÊNERES DA UNIÃO - ADMINISTRAÇÃO DIRETA	50.000		50.000			10.000	40.000
17610156	RECURSOS VINCULADOS AO FUNDO DE COMBATE E ERRADICAÇÃO DA POBREZA - OUTROS RECURSOS DO PROTEGE	8.951.000		8.951.000			8.951.000	
	TOTAL	184.372.000	2.311.000	181.941.000	120.000		180.939.000	3.433.000

ADMINISTRAÇÃO DIRETA

(R\$ 1,00)

DEMONSTRATIVO DAS DESPESAS POR FONTES DE RECURSOS, CONFORME OS PROJETOS, ATIVIDADES E OPERAÇÕES ESPECIAIS E AS CATEGORIAS ECONÔMICAS

4200 - SECRETARIA DE ESTADO DA RETOMADA

CÓDIGO	ESPECIFICAÇÃO	TOTAL	PROJETOS	ATIVIDADES	OPERAÇÕES ESPECIAIS	RESERVA DE CONTINGÊNCIA	CATEGORIA ECONÔMICA	
							CORRENTE	CAPITAL
15000100	RECURSOS NÃO VINCULADOS DE IMPOSTOS - RECEITAS ORDINÁRIAS	111.155.000		111.035.000	120.000		110.635.000	520.000
16650274	TRANSFERÊNCIAS DE CONVÊNIOS E INSTRUMENTOS CONGÊNERES VINCULADOS À ASSISTÊNCIA SOCIAL - COM ÓRGÃOS FEDERAIS	600.000		600.000			500.000	100.000
	TOTAL	111.755.000		111.635.000	120.000		111.135.000	620.000

DEMONSTRATIVO DA RECEITA

R\$ 1,00

4201 - GABINETE DO SECRETÁRIO DE ESTADO DA RETOMADA

CÓDIGO	ESPECIFICAÇÃO	ALÍNEA / SUBALÍNEA	ORIGEM/ESPÉCIE/RUBRICA	CATEGORIA ECONÔMICA
1.0.0.0.00.0.0.0000	RECEITAS CORRENTES			500.000
1.7.0.0.00.0.0.0000	TRANSFERÊNCIAS CORRENTES		500.000	
1.7.1.0.00.0.0.0000	TRANSFERÊNCIAS DA UNIÃO E DE SUAS ENTIDADES		500.000	
1.7.1.7.00.0.0.0000	TRANSFERÊNCIAS DE CONVÊNIO DA UNIÃO E DE SUAS ENTIDADES		500.000	
1.7.1.7.52.0.0.0000	TRANSFERÊNCIAS DE CONVÊNIO DA UNIÃO DESTINADAS A PROGRAMAS DE ASSISTÊNCIA SOCIAL	500.000		
1.7.1.7.52.0.1.0000	TRANSFERÊNCIAS DE CONVÊNIO DA UNIÃO DESTINADAS A PROGRAMAS DE ASSISTÊNCIA SOCIAL - PRINCIPAL	500.000		
1.7.1.7.52.0.1.0005 (1.665.0274)	TRANSFÊRENCIAS DE CONVÊNIO DA UNIÃO DESTINADAS A PROGRAMAS DE ASSISTÊNCIA SOCIAL	500.000		
2.0.0.0.00.0.0.0000	RECEITAS DE CAPITAL			100.000
2.4.0.0.00.0.0.0000	TRANSFERÊNCIAS DE CAPITAL		100.000	
2.4.1.0.00.0.0.0000	TRANSFERÊNCIAS DA UNIÃO E DE SUAS ENTIDADES		100.000	
2.4.1.4.00.0.0.0000	TRANSFERÊNCIAS DE CONVÊNIO DA UNIÃO E DE SUAS ENTIDADES		100.000	
2.4.1.4.99.0.0.0000	OUTRAS TRANSFERÊNCIAS DE CONVÊNIO DA UNIÃO E DE SUAS ENTIDADES	100.000		
2.4.1.4.99.0.1.0000	OUTRAS TRANSFERÊNCIAS DE CONVÊNIO DA UNIÃO E DE SUAS ENTIDADES - PRINCIPAL	100.000		
2.4.1.4.99.0.1.0024 (1.665.0274)	TRANSFÊRENCIAS DE CONVÊNIO DA UNIÃO DESTINADAS A PROGRAMAS DE ASSISTÊNCIA SOCIAL	100.000		
	TOTAL DA RECEITA			600.000

ADMINISTRAÇÃO DIRETA

(R\$ 1,00)

DEMONSTRATIVO DAS DESPESAS POR FONTES DE RECURSOS, CONFORME OS PROJETOS, ATIVIDADES E OPERAÇÕES ESPECIAIS E AS CATEGORIAS ECONÔMICAS

4200 - SECRETARIA DE ESTADO DA RETOMADA

4201 - GABINETE DO SECRETÁRIO DE ESTADO DA RETOMADA

CÓDIGO	ESPECIFICAÇÃO	TOTAL	PROJETOS	ATIVIDADES	OPERAÇÕES ESPECIAIS	RESERVA DE CONTINGÊNCIA	CATEGORIA ECONÔMICA	
							CORRENTE	CAPITAL
15000100	RECURSOS NÃO VINCULADOS DE IMPOSTOS - RECEITAS ORDINÁRIAS	111.155.000		111.035.000	120.000		110.635.000	520.000
16650274	TRANSFERÊNCIAS DE CONVÊNIOS E INSTRUMENTOS CONGÊNERES VINCULADOS À ASSISTÊNCIA SOCIAL - COM ÓRGÃOS FEDERAIS	600.000		600.000			500.000	100.000
	TOTAL	111.755.000		111.635.000	120.000		111.135.000	620.000

Orçamento Geral 2023

Autarquias e Fundações

Economia
Secretaria de
Estado da
Economia



Orçamento Geral 2023

Detalhamento da Receita
e da Despesa das
Autarquias e Fundações

Economia
Secretaria de
Estado da
Economia



ADMINISTRAÇÃO INDIRETA

(R\$ 1,00)

DEMONSTRATIVO GERAL POR GRUPO DE DESPESA

RECURSOS DE TODAS AS FONTES

ESPECIFICAÇÃO	PESSOAL E ENCARGOS SOCIAIS	JUROS E ENCARGOS DA DÍVIDA	OUTRAS DESPESAS CORRENTES	INVESTIMENTOS	INVERSÕES FINANCEIRAS	AMORTIZAÇÃO DA DÍVIDA	RESERVA DE CONTINGÊNCIA	TOTAL
SECRETARIA DE ESTADO DE COMUNICAÇÃO - ENTIDADES JURISDICIONADAS	40.762.000		11.848.000	200.000			964.000	53.774.000
SECRETARIA DE ESTADO DA ECONOMIA - ENTIDADES JURISDICIONADAS	57.082.000		28.541.000	649.000	11.000		64.154.000	150.437.000
SECRETARIA DE ESTADO DA ADMINISTRAÇÃO - ENTIDADES JURISDICIONADAS	62.763.000		2.112.459.000	12.010.000	10.000		20.288.000	2.207.530.000
SECRETARIA DA SAÚDE - ENTIDADES JURISDICIONADAS	7.957.000		21.387.000	20.000			8.268.000	37.632.000
SECRETARIA DE ESTADO DA SEGURANÇA PÚBLICA - ENTIDADES JURISDICIONADAS	116.460.000		197.880.000	52.500.000			344.560.000	711.400.000
SECRETARIA DE ESTADO DE DESENVOLVIMENTO E INOVAÇÃO - ENTIDADES JURISDICIONADAS	262.625.000		79.422.000	18.731.000	20.000		95.000	360.893.000
SECRETARIA DE ESTADO DE AGRICULTURA, PECUÁRIA E ABASTECIMENTO - ENTIDADES JURISDICIONADAS.	242.069.000		24.965.000	463.000	10.000		5.043.000	272.550.000
SECRETARIA DE ESTADO DE INDÚSTRIA, COMÉRCIO E SERVIÇOS - ENTIDADES JURISDICIONADAS	29.399.000		19.166.000	3.471.000			17.449.000	69.485.000
SECRETARIA-GERAL DA GOVERNADORIA - ENTIDADES JURISDICIONADAS	190.840.000		672.091.000	209.011.000	10.000.000		260.000	1.082.202.000
TOTAL	1.009.957.000		3.167.759.000	297.055.000	10.051.000		461.081.000	4.945.903.000

ADMINISTRAÇÃO INDIRETA

(R\$ 1,00)

DEMONSTRATIVO DAS DESPESAS POR FUNÇÕES CONFORME AS FONTES DE RECURSOS E AS CATEGORIAS ECONÔMICAS

CÓDIGO	ESPECIFICAÇÃO	TOTAL	FUNTE DE RECURSO		CATEGORIA ECONÔMICA		RESERVA DE CONTINGÊNCIA
			TESOURO	OUTRAS	CORRENTE	CAPITAL	
04	ADMINISTRAÇÃO	2.479.696.000	293.906.000	2.185.790.000	2.444.794.000	34.902.000	
06	SEGURANÇA PÚBLICA	359.951.000	336.354.000	23.597.000	307.451.000	52.500.000	
09	PREVIDÊNCIA SOCIAL	27.715.000	300.000	27.415.000	27.715.000		
10	SAÚDE	29.304.000	10.625.000	18.679.000	29.284.000	20.000	
12	EDUCAÇÃO	326.775.000	321.995.000	4.780.000	309.034.000	17.741.000	
15	URBANISMO	142.760.000	78.712.000	64.048.000	129.340.000	13.420.000	
16	HABITAÇÃO	329.241.000	312.150.000	17.091.000	282.698.000	46.543.000	
19	CIÊNCIA E TECNOLOGIA	30.903.000	30.323.000	580.000	29.893.000	1.010.000	
20	AGRICULTURA	266.267.000	261.184.000	5.083.000	265.794.000	473.000	
23	COMÉRCIO E SERVIÇOS	31.893.000	29.322.000	2.571.000	28.672.000	3.221.000	
24	COMUNICAÇÕES	2.650.000	2.380.000	270.000	2.601.000	49.000	
26	TRANSPORTE	399.887.000	391.498.000	8.389.000	262.660.000	137.227.000	
28	ENCARGOS ESPECIAIS	57.780.000	19.195.000	38.585.000	57.780.000		
99	RESERVA DE CONTINGÊNCIA	461.081.000	353.889.000	107.192.000			461.081.000
	TOTAL	4.945.903.000	2.441.833.000	2.504.070.000	4.177.716.000	307.106.000	461.081.000

DEMONSTRATIVO DA RECEITA - ADMINISTRAÇÃO INDIRETA

R\$ 1,00

CÓDIGO	ESPECIFICAÇÃO	ALÍNEA / SUBALÍNEA	ORIGEM/ESPÉCIE/RUBRICA	CATEGORIA ECONÔMICA
1.0.0.0.00.0.0.0000	RECEITAS CORRENTES			4.001.128.000
1.1.0.0.00.0.0.0000	IMPOSTOS, TAXAS E CONTRIBUIÇÕES DE MELHORIA		1.364.398.000	
1.1.2.0.00.0.0.0000	TAXAS		1.364.398.000	
1.1.2.1.00.0.0.0000	TAXAS PELO EXERCÍCIO DO PODER DE POLÍCIA		14.011.000	
1.1.2.1.01.0.0.0000	TAXAS DE INSPEÇÃO, CONTROLE E FISCALIZAÇÃO	14.011.000		
1.1.2.1.01.0.1.0000	TAXAS DE INSPEÇÃO, CONTROLE E FISCALIZAÇÃO - PRINCIPAL	13.944.000		
1.1.2.1.01.0.1.0011	TAXA DE INSPEÇÃO E FISCALIZAÇÃO	13.944.000		
1.1.2.1.01.0.5.0000	TAXAS DE INSPEÇÃO, CONTROLE E FISCALIZAÇÃO - MULTAS	56.000		
1.1.2.1.01.0.5.0002	TAXAS DE INSPEÇÃO, CONTROLE E FISCALIZAÇÃO - MULTA DE MORA	56.000		
1.1.2.1.01.0.6.0000	TAXAS DE INSPEÇÃO, CONTROLE E FISCALIZAÇÃO - JUROS	11.000		
1.1.2.1.01.0.6.0003	TAXAS DE INSPEÇÃO, CONTROLE E FISCALIZAÇÃO - JUROS DE MORA	11.000		
1.1.2.2.00.0.0.0000	TAXAS PELA PRESTAÇÃO DE SERVIÇOS		1.350.387.000	
1.1.2.2.01.0.0.0000	TAXA PELA PRESTAÇÃO DE SERVIÇOS EM GERAL	1.350.387.000		
1.1.2.2.01.0.1.0000	TAXAS PELA PRESTAÇÃO DE SERVIÇOS EM GERAL - PRINCIPAL	1.350.387.000		
1.1.2.2.01.0.1.0001	TAXAS PELA PRESTAÇÃO DE SERVIÇOS	1.281.723.000		
1.1.2.2.01.0.1.0002	TAXA DE EXPEDIÇÃO DE DOCUMENTOS	11.084.000		
1.1.2.2.01.0.1.0008	TAXA ATESTADO DE CAPACIDADE TÉCNICA	6.000		
1.1.2.2.01.0.1.0009	TAXA DE REGISTRO DE AGROINDÚSTRIA	583.000		
1.1.2.2.01.0.1.0010	TAXA DE ANTECIPAÇÃO - PRODUZIR	5.142.000		
1.1.2.2.01.0.1.0014	TAXA DE ANTECIPAÇÃO - MICROPRODUZIR	1.000		
1.1.2.2.01.0.1.0015	TAXA DE TRÂNSITO DE PRODUTOS E SUBPRODUTOS DE ORIGEM ANIMAL	35.000		
1.1.2.2.01.0.1.0016	TAXA DE CADASTRO DE ESTABELECIMENTOS COMERCIAIS	5.214.000		
1.1.2.2.01.0.1.0019	TAXA DE FAIXA DE DOMÍNIO	340.000		
1.1.2.2.01.0.1.0020	TAXA AUTORIZAÇÃO ESPECIAL DE TRÂNSITO	7.472.000		
1.1.2.2.01.0.1.0021	TAXA DE TRÂNSITO ANIMAL GTA	36.208.000		
1.1.2.2.01.0.1.0022	TAXA DE TRÂNSITO VEGETAL - PTV/ATV	2.497.000		
1.1.2.2.01.0.1.0025	PROVA EM SEGUNDA CHAMADA OU SUBSTITUTIVA - UEG	1.000		
1.1.2.2.01.0.1.0026	REGISTRO DE DOCUMENTOS DIVERSOS - UEG	68.000		
1.1.2.2.01.0.1.0028	SEGUNDA VIA DE DOCUMENTOS DIVERSOS - UEG	13.000		
1.2.0.0.00.0.0.0000	CONTRIBUIÇÕES		50.000	
1.2.1.0.00.0.0.0000	CONTRIBUIÇÕES SOCIAIS		50.000	
1.2.1.5.00.0.0.0000	CONTRIBUIÇÕES PARA REGIMES PRÓPRIOS DE PREVIDÊNCIA E SISTEMA DE PROTEÇÃO SOCIAL		10.000	
1.2.1.5.01.0.0.0000	CONTRIBUIÇÃO DO SERVIDOR CIVIL	4.000		
1.2.1.5.01.1.0.0000	CONTRIBUIÇÃO DO SERVIDOR CIVIL ATIVO	4.000		
1.2.1.5.01.1.1.0000	CONTRIBUIÇÃO DO SERVIDOR CIVIL ATIVO - PRINCIPAL	4.000		
1.2.1.5.01.1.1.0001	CONTRIBUIÇÃO DO SERVIDOR CIVIL ATIVO	4.000		
1.2.1.5.02.0.0.0000	CONTRIBUIÇÃO PATRONAL - SERVIDOR CIVIL	6.000		
1.2.1.5.02.1.0.0000	CONTRIBUIÇÃO PATRONAL - SERVIDOR CIVIL ATIVO	6.000		
1.2.1.5.02.1.1.0000	CONTRIBUIÇÃO PATRONAL - SERVIDOR CIVIL ATIVO PRINCIPAL	6.000		
1.2.1.5.02.1.1.0001	CONTRIBUIÇÃO PATRONAL - SERVIDOR CIVIL ATIVO	6.000		
1.2.1.9.00.0.0.0000	OUTRAS CONTRIBUIÇÕES SOCIAIS		40.000	
1.2.1.9.99.0.0.0000	DEMAIS CONTRIBUIÇÕES SOCIAIS	40.000		
1.2.1.9.99.1.0.0000	DEMAIS CONTRIBUIÇÕES SOCIAIS NÃO ARRECADADAS E NÃO	40.000		

DEMONSTRATIVO DA RECEITA - ADMINISTRAÇÃO INDIRETA

R\$ 1,00

CÓDIGO	ESPECIFICAÇÃO	ALÍNEA / SUBALÍNEA	ORIGEM/ESPÉCIE/RUBRICA	CATEGORIA ECONÔMICA
1.2.1.9.99.1.1.0000	PROJETADAS PELA RFB			
	DEMAIS CONTRIBUIÇÕES SOCIAIS NÃO ARRECADADAS E NÃO			
	PROJETADAS PELA RFB - PRINCIPAL	40.000		
1.2.1.9.99.1.1.0002	CONTRIBUIÇÃO ORIUNDA DO PAGAMENTO DE SENTENÇAS JUDICIAIS			
	QUANDO NÃO IDENTIFICADO O SERVIDOR	40.000		
1.3.0.0.00.0.0.0000	RECEITA PATRIMONIAL		113.192.000	
1.3.1.0.00.0.0.0000	EXPLORAÇÃO DO PATRIMÔNIO IMOBILIÁRIO DO ESTADO		2.910.000	
1.3.1.1.00.0.0.0000	EXPLORAÇÃO DO PATRIMÔNIO IMOBILIÁRIO DO ESTADO		2.910.000	
1.3.1.1.02.0.0.0000	CONCESSÃO, PERMISSÃO, AUTORIZAÇÃO OU CESSÃO DO DIREITO DE			
	USO DE BENS IMÓVEIS PÚBLICOS	2.910.000		
1.3.1.1.02.0.1.0000	CONCESSÃO, PERMISSÃO, AUTORIZAÇÃO OU CESSÃO DO DIREITO DE			
	USO DE BENS IMÓVEIS PÚBLICOS - PRINCIPAL	2.910.000		
1.3.1.1.02.0.1.0019	OUTRAS RECEITAS DE CONCESSÕES E PERMISSÕES - DIREITOS DE			
	USO DE BENS PÚBLICOS	49.000		
1.3.1.1.02.0.1.0021	LICENÇA DE USO E OCUPAÇÃO DO SOLO NAS FAIXAS DE DOMÍNIO E			
	LINDEIRAS	1.505.000		
1.3.1.1.02.0.1.0022	PERMISSÃO DE USO DE ÁREA NOS AERÓDROMOS			
		36.000		
1.3.1.1.02.0.1.0023	CONCESSÃO E PERMISSÃO DE USO DE SALA DOS TERMINAIS			
		1.320.000		
1.3.2.0.00.0.0.0000	VALORES MOBILIÁRIOS		103.607.000	
1.3.2.1.00.0.0.0000	JUROS E CORREÇÕES MONETÁRIAS		93.607.000	
1.3.2.1.01.0.0.0000	REMUNERAÇÃO DE DEPÓSITOS BANCÁRIOS	93.447.000		
1.3.2.1.01.0.1.0000	REMUNERAÇÃO DE DEPÓSITOS BANCÁRIOS - PRINCIPAL	93.447.000		
1.3.2.1.01.0.1.0002	RECEITA DE REMUNERAÇÃO DE DEPÓSITOS DE POUPANÇA - OUTRAS			
	TRANSFERÊNCIAS DE CONVÊNIO OU INSTRUMENTOS CONGÊNERES			
	DE OUTRAS ENTIDADES	155.000		
1.3.2.1.01.0.1.0005	REMUNERAÇÃO DE DEPÓSITOS DE POUPANÇA - OUTRAS			
	TRANSFERÊNCIAS DE CONVÊNIO OU INSTRUMENTOS CONGÊNERES			
	DOS MUNICÍPIOS	64.000		
1.3.2.1.01.0.1.0006	REMUNERAÇÃO DE DEPÓSITOS DE POUPANÇA - OUTRAS			
	TRANSFERÊNCIAS DE CONVÊNIO OU INSTRUMENTOS CONGÊNERES			
	DA UNIÃO	870.000		
1.3.2.1.01.0.1.0007	RENDIMENTOS DE APLICAÇÕES DE CURTO PRAZO EM CONTA			
	CORRENTE - OUTRAS TRANSFERÊNCIAS DE CONVÊNIO OU			
	INSTRUMENTOS CONGÊNERES DA UNIÃO	443.000		
1.3.2.1.01.0.1.0009	RENDIMENTOS DE APLICAÇÕES DE CURTO PRAZO EM CONTA			
	CORRENTE - OUTRAS TRANSFERÊNCIAS DE CONVÊNIO OU			
	INSTRUMENTOS CONGÊNERES DOS MUNICÍPIOS	992.000		
1.3.2.1.01.0.1.0010	RENDIMENTOS DE APLICAÇÕES DE CURTO PRAZO EM CONTA			
	CORRENTE - OUTRAS TRANSFERÊNCIAS DE CONVÊNIO OU			
	INSTRUMENTOS CONGÊNERES DE OUTRAS ENTIDADES	806.000		
1.3.2.1.01.0.1.0016	RENDIMENTOS DE APLICAÇÕES EM CDB - OUTRAS TRANSFERÊNCIAS			
	DE CONVÊNIO OU INSTRUMENTOS CONGÊNERES DOS MUNICÍPIOS	3.000		
1.3.2.1.01.0.1.0020	RENDIMENTOS DE APLICAÇÕES DE CURTO PRAZO EM CONTA			
	CORRENTE - OUTROS RECURSOS NÃO VINCULADOS - RECURSOS			
	DIRETAMENTE ARRECADADOS PRÓPRIOS	18.179.000		
1.3.2.1.01.0.1.0021	RENDIMENTOS DE APLICAÇÕES EM CDB / RDB -OUTROS RECURSOS			
	NÃO VINCULADOS - RECURSOS DIRETAMENTE ARRECADADOS			
	PRÓPRIOS	9.449.000		
1.3.2.1.01.0.1.0028	RENDIMENTO APLICAÇÃO CURTO PRAZO EM CONTA CORRENTE -	2.822.000		

DEMONSTRATIVO DA RECEITA - ADMINISTRAÇÃO INDIRETA

R\$ 1,00

CÓDIGO	ESPECIFICAÇÃO	ALÍNEA / SUBALÍNEA	ORIGEM/ESPÉCIE/RUBRICA	CATEGORIA ECONÔMICA
1.3.2.1.01.0.1.0034	RECURSOS NÃO VINCULADOS DE IMPOSTOS REMUNERAÇÃO DE DEPÓSITOS DE POUPANÇA DE CONTRAPARTIDA DE CONVÊNIOS - RECURSOS NÃO VINCULADOS DE IMPOSTOS	69.000		
1.3.2.1.01.0.1.0035	RENDIMENTO APLICAÇÃO CURTO PRAZO EM CONTA CORRENTE DE CONTRAPARTIDA DE CONVÊNIOS - RECURSOS NÃO VINCULADOS DE IMPOSTOS	62.000		
1.3.2.1.01.0.1.0060	RENDIMENTOS DE APLICAÇÕES DE CURTO PRAZO EM CONTA CORRENTE - TAXA DE ADMINISTRAÇÃO PREVIDENCIÁRIA	10.433.000		
1.3.2.1.01.0.1.0071	RENDIMENTOS DE APLICAÇÃO DE CURTO PRAZO EM CONTA CORRENTE - RECURSOS VINCULADOS AO TRÂNSITO	8.623.000		
1.3.2.1.01.0.1.0072	RENDIMENTOS DE APLICAÇÕES EM CDB/RDB - RECURSOS VINCULADOS AO TRÂNSITO	344.000		
1.3.2.1.01.0.1.0079	RENDIMENTOS DE APLICAÇÕES DE CURTO PRAZO EM CONTA CORRENTE - ALIENAÇÃO DE BENS ATIVOS	153.000		
1.3.2.1.01.0.1.0081	RENDIMENTOS DE APLICAÇÃO DE LONGO PRAZO EM CONTA CORRENTE	7.250.000		
1.3.2.1.01.0.1.0084	RENDIMENTOS DE APLICAÇÕES DE CURTO PRAZO EM CONTA CORRENTE - RECURSOS DE TAXAS PELA PRESTAÇÃO DE SERVIÇOS	30.771.000		
1.3.2.1.01.0.1.0085	RENDIMENTOS DE APLICAÇÕES DE CURTO PRAZO EM CONTA CORRENTE - RECURSOS DE TAXAS PELO EXERCÍCIO DO PODER DE POLÍCIA	430.000		
1.3.2.1.01.0.1.0088	RENDIMENTOS DE APLICAÇÕES DE CURTO PRAZO EM CONTA CORRENTE - RECURSOS DE CONCESSÕES, PERMISSÕES E DELEGAÇÕES	781.000		
1.3.2.1.01.0.1.0089	RENDIMENTOS DE APLICAÇÕES DE CURTO PRAZO EM CONTA CORRENTE - RECURSOS VINCULADOS A AÇÕES E PROGRAMAS ESPECÍFICOS	425.000		
1.3.2.1.01.0.1.0090	RENDIMENTOS DE APLICAÇÕES DE CURTO PRAZO EM CONTA CORRENTE - RECURSOS DE ENCARGOS LEGAIS E HONORÁRIOS ADVOCATÍCIOS	23.000		
1.3.2.1.01.0.1.0095	RENDIMENTOS DE APLICAÇÕES DE CURTO PRAZO EM CONTA CORRENTE - RECURSOS DA CONTRIBUIÇÃO PRODUZIR	300.000		
1.3.2.1.04.0.0.0000	REMUNERAÇÃO DOS RECURSOS DO REGIME PRÓPRIO DE PREVIDÊNCIA SOCIAL - RPPS	160.000		
1.3.2.1.04.0.1.0000	REMUNERAÇÃO DOS RECURSOS DO REGIME PRÓPRIO DE PREVIDÊNCIA SOCIAL - RPPS - PRINCIPAL	160.000		
1.3.2.1.04.0.1.0001	REMUNERAÇÃO DOS RECURSOS DO REGIME PRÓPRIO DE PREVIDÊNCIA SOCIAL - RPPS	160.000		
1.3.2.2.00.0.0.0000	DIVIDENDOS		10.000.000	
1.3.2.2.01.0.0.0000	DIVIDENDOS	10.000.000		
1.3.2.2.01.0.1.0000	DIVIDENDOS - PRINCIPAL	10.000.000		
1.3.2.2.01.0.1.0002	DIVIDENDOS	10.000.000		
1.3.3.0.00.0.0.0000	DELEGAÇÃO DE SERVIÇOS PÚBLICOS MEDIANTE CONCESSÃO, PERMISSÃO, AUTORIZAÇÃO OU LICENÇA		6.649.000	
1.3.3.1.00.0.0.0000	DELEGAÇÃO PARA A PRESTAÇÃO DOS SERVIÇOS DE TRANSPORTE		3.376.000	
1.3.3.1.01.0.0.0000	DELEGAÇÃO PARA A PRESTAÇÃO DOS SERVIÇOS DE TRANSPORTE RODOVIÁRIO	3.376.000		
1.3.3.1.01.0.1.0000	DELEGAÇÃO PARA A PRESTAÇÃO DOS SERVIÇOS DE TRANSPORTE RODOVIÁRIO - PRINCIPAL	3.331.000		

DEMONSTRATIVO DA RECEITA - ADMINISTRAÇÃO INDIRETA

R\$ 1,00

CÓDIGO	ESPECIFICAÇÃO	ALÍNEA / SUBALÍNEA	ORIGEM/ESPÉCIE/RUBRICA	CATEGORIA ECONÔMICA
1.3.3.1.01.0.1.0001	DELEGAÇÃO PARA A PRESTAÇÃO DOS SERVIÇOS DE TRANSPORTE RODOVIÁRIO	3.331.000		
1.3.3.1.01.0.5.0000	DELEGAÇÃO PARA A PRESTAÇÃO DOS SERVIÇOS DE TRANSPORTE RODOVIÁRIO - MULTAS	20.000		
1.3.3.1.01.0.5.0001	DELEGAÇÃO PARA A PRESTAÇÃO DOS SERVIÇOS DE TRANSPORTE RODOVIÁRIO - MULTA DE MORA	20.000		
1.3.3.1.01.0.6.0000	DELEGAÇÃO PARA A PRESTAÇÃO DOS SERVIÇOS DE TRANSPORTE RODOVIÁRIO - JUROS	25.000		
1.3.3.1.01.0.6.0001	DELEGAÇÃO PARA A PRESTAÇÃO DOS SERVIÇOS DE TRANSPORTE RODOVIÁRIO - JUROS DE MORA	25.000		
1.3.3.3.00.0.0.0000	DELEGAÇÃO DOS SERVIÇOS DE TELECOMUNICAÇÃO		394.000	
1.3.3.3.03.0.0.0000	DELEGAÇÃO DOS SERVIÇOS DE RADIODIFUSÃO SONORA E DE SONS E IMAGENS	394.000		
1.3.3.3.03.1.0.0000	DELEGAÇÃO DOS SERVIÇOS DE RADIODIFUSÃO SONORA E DE SONS E IMAGENS - NÃO PROVENIENTE DA UTILIZAÇÃO DE POSIÇÕES ORBITAIS	394.000		
1.3.3.3.03.1.1.0000	DELEGAÇÃO DOS SERVIÇOS DE RADIODIFUSÃO SONORA E DE SONS E IMAGENS - NÃO PROVENIENTE DA UTILIZAÇÃO DE POSIÇÕES ORBITAIS - PRINCIPAL	394.000		
1.3.3.3.03.1.1.0002	DELEGAÇÃO DOS SERVIÇOS DE RADIODIFUSÃO SONORA E DE SONS E IMAGENS - NÃO PROVENIENTE DA UTILIZAÇÃO DE POSIÇÃO ORBITAL	394.000		
1.3.3.9.00.0.0.0000	DEMAIS DELEGAÇÕES DE SERVIÇOS PÚBLICOS		2.879.000	
1.3.3.9.99.0.0.0000	OUTRAS DELEGAÇÕES DE SERVIÇOS PÚBLICOS	2.879.000		
1.3.3.9.99.0.1.0000	OUTRAS DELEGAÇÕES DE SERVIÇOS PÚBLICOS - PRINCIPAL	2.879.000		
1.3.3.9.99.0.1.0001	OUTRAS DELEGAÇÕES DE SERVIÇOS PÚBLICOS	2.879.000		
1.3.9.0.00.0.0.0000	DEMAIS RECEITAS PATRIMONIAIS		26.000	
1.3.9.9.00.0.0.0000	OUTRAS RECEITAS PATRIMONIAIS		26.000	
1.3.9.9.99.0.0.0000	OUTRAS RECEITAS PATRIMONIAIS	26.000		
1.3.9.9.99.0.1.0000	OUTRAS RECEITAS PATRIMONIAIS - PRINCIPAL	26.000		
1.3.9.9.99.0.1.0002	ROYALTIES DE PESQUISAS COM SEMENTES	26.000		
1.5.0.0.00.0.0.0000	RECEITA INDUSTRIAL		138.000	
1.5.1.0.00.0.0.0000	RECEITA INDUSTRIAL		138.000	
1.5.1.1.00.0.0.0000	RECEITA INDUSTRIAL		138.000	
1.5.1.1.01.0.0.0000	RECEITA INDUSTRIAL	138.000		
1.5.1.1.01.0.1.0000	RECEITA INDUSTRIAL - PRINCIPAL	138.000		
1.5.1.1.01.0.1.0003	RECEITA FABRICAÇÃO DE ÁLCOOL EM GEL E LÍQUIDO 70%	138.000		
1.6.0.0.00.0.0.0000	RECEITA DE SERVIÇOS		2.284.434.000	
1.6.1.0.00.0.0.0000	SERVIÇOS ADMINISTRATIVOS E COMERCIAIS GERAIS		143.915.000	
1.6.1.1.00.0.0.0000	SERVIÇOS ADMINISTRATIVOS E COMERCIAIS GERAIS		143.915.000	
1.6.1.1.01.0.0.0000	SERVIÇOS ADMINISTRATIVOS E COMERCIAIS GERAIS	97.802.000		
1.6.1.1.01.0.1.0000	SERVIÇOS ADMINISTRATIVOS E COMERCIAIS GERAIS - PRINCIPAL	97.800.000		
1.6.1.1.01.0.1.0003	SERVIÇOS DE PUBLICIDADE LEGAL	13.793.000		
1.6.1.1.01.0.1.0012	SERVIÇOS DE CONSULTORIA, ASSISTÊNCIA TÉCNICA E ANÁLISE DE PROJETOS - APLICAÇÕES LIVRES	1.000		
1.6.1.1.01.0.1.0021	SERVIÇOS DE ASSIST. TÉCN., EXTENSÃO RURAL E PESQUISA AGROPECUÁRIA	1.827.000		
1.6.1.1.01.0.1.0022	RECEITA DE ORGANIZAÇÃO E REALIZAÇÃO DE CONCURSOS PÚBLICOS PARA OUTRAS ENTIDADES	353.000		

DEMONSTRATIVO DA RECEITA - ADMINISTRAÇÃO INDIRETA

R\$ 1,00

CÓDIGO	ESPECIFICAÇÃO	ALÍNEA / SUBALÍNEA	ORIGEM/ESPÉCIE/RUBRICA	CATEGORIA ECONÔMICA
1.6.1.1.01.0.1.0030	RECEITA DE SERVIÇOS DE AGENCIAMENTO DE CRÉDITO	133.000		
1.6.1.1.01.0.1.0031	RECEITA COM EMISSÃO DE 2ª VIA DE DOCUMENTOS	190.000		
1.6.1.1.01.0.1.0037	SERVIÇOS DE ANÁLISE LABORATORIAL	192.000		
1.6.1.1.01.0.1.0040	SERVIÇOS DE FOTOCÓPIAS OU CÓPIAS HELIOGRÁFICAS	1.000		
1.6.1.1.01.0.1.0041	SERVIÇOS DE ADMINISTRAÇÃO DA CARTEIRA HABITACIONAL IMOBILIÁRIA	3.872.000		
1.6.1.1.01.0.1.0042	RECEITA DE VENDA DE PASSAGENS A BORDO	631.000		
1.6.1.1.01.0.1.0045	RECEITA DE VENDA DE SITPASS - CONSÓRCIO REDEMOB	50.294.000		
1.6.1.1.01.0.1.0046	RECEITA DE VENDA DE TIRAS DE MEDIÇÃO DE GLICEMIA E GLICOSÍMETRO	26.477.000		
1.6.1.1.01.0.1.0047	RECEITA DE TARIFAS DE EXPEDIENTE - AGEHAB	36.000		
1.6.1.1.01.0.5.0000	SERVIÇOS ADMINISTRATIVOS E COMERCIAIS GERAIS - MULTAS	1.000		
1.6.1.1.01.0.5.0002	SERVIÇOS ADMINISTRATIVOS E COMERCIAIS GERAIS - MULTA DE MORA	1.000		
1.6.1.1.01.0.6.0000	SERVIÇOS ADMINISTRATIVOS E COMERCIAIS GERAIS - JUROS	1.000		
1.6.1.1.01.0.6.0003	SERVIÇOS ADMINISTRATIVOS E COMERCIAIS GERAIS - JUROS DE MORA	1.000		
1.6.1.1.02.0.0.0000	INSCRIÇÃO EM CONCURSOS E PROCESSOS SELETIVOS	820.000		
1.6.1.1.02.0.1.0000	INSCRIÇÃO EM CONCURSOS E PROCESSOS SELETIVOS - PRINCIPAL	820.000		
1.6.1.1.02.0.1.0002	INSCRIÇÃO EM PROCESSOS SELETIVOS DA UEG	820.000		
1.6.1.1.04.0.0.0000	SERVIÇOS DE INFORMAÇÃO E TECNOLOGIA	45.293.000		
1.6.1.1.04.0.1.0000	SERVIÇOS DE INFORMAÇÃO E TECNOLOGIA - PRINCIPAL	45.293.000		
1.6.1.1.04.0.1.0007	SERVIÇO DE UTILIZAÇÃO DO SISTEMA OPERACIONAL DO DETRAN	45.023.000		
1.6.1.1.04.0.1.0011	RECEITA DE SERVIÇOS DE CONECTIVIDADE	270.000		
1.6.3.0.00.0.0.0000	SERVIÇOS E ATIVIDADES REFERENTES À SAÚDE		2.140.455.000	
1.6.3.1.00.0.0.0000	SERVIÇOS DE ATENDIMENTO À SAÚDE		134.319.000	
1.6.3.1.99.0.0.0000	OUTROS SERVIÇOS DE ATENDIMENTO À SAÚDE	134.319.000		
1.6.3.1.99.0.1.0000	OUTROS SERVIÇOS DE ATENDIMENTO À SAÚDE - PRINCIPAL	134.319.000		
1.6.3.1.99.0.1.0001	SERVIÇOS DE ASSISTÊNCIA MÉDICO-HOSPITALAR DO MILITAR ATIVO	59.741.000		
1.6.3.1.99.0.1.0002	SERVIÇOS DE ASSISTÊNCIA MÉDICO-HOSPITALAR DO MILITAR INATIVO	61.946.000		
1.6.3.1.99.0.1.0003	SERVIÇOS DE ASSISTÊNCIA MÉDICO-HOSPITALAR DO MILITAR PENSIONISTA	12.632.000		
1.6.3.2.00.0.0.0000	SERVIÇOS DE ASSISTÊNCIA À SAÚDE DE SERVIDORES CIVIS E MILITARES		2.006.136.000	
1.6.3.2.01.0.0.0000	SERVIÇOS DE ASSISTÊNCIA À SAÚDE SUPLEMENTAR DE SERVIDORES CIVIS	2.006.136.000		
1.6.3.2.01.0.1.0000	SERVIÇOS DE ASSISTÊNCIA À SAÚDE SUPLEMENTAR DE SERVIDORES CIVIS - PRINCIPAL	2.003.484.000		
1.6.3.2.01.0.1.0001	SERVIÇOS DE ASSISTÊNCIA À SAÚDE SUPLEMENTAR DO SERVIDOR CIVIL	1.724.408.000		
1.6.3.2.01.0.1.0003	SERVIÇOS DE ASSISTÊNCIA À SAÚDE SUPLEMENTAR DO SERVIDOR CIVIL INATIVO	249.263.000		
1.6.3.2.01.0.1.0004	SERVIÇOS DE ASSISTÊNCIA À SAÚDE SUPLEMENTAR DO SERVIDOR CIVIL PENSIONISTA	29.813.000		
1.6.3.2.01.0.5.0000	SERVIÇOS DE ASSISTÊNCIA À SAÚDE SUPLEMENTAR DE SERVIDORES CIVIS - MULTAS	1.387.000		
1.6.3.2.01.0.5.0001	SERVIÇOS DE ASSISTÊNCIA À SAÚDE SUPLEMENTAR DE SERVIDORES	1.387.000		

DEMONSTRATIVO DA RECEITA - ADMINISTRAÇÃO INDIRETA

R\$ 1,00

CÓDIGO	ESPECIFICAÇÃO	ALÍNEA / SUBALÍNEA	ORIGEM/ESPÉCIE/RUBRICA	CATEGORIA ECONÔMICA
1.6.3.2.01.0.6.0000	CIVIS - MULTA DE MORA			
	SERVIÇOS DE ASSISTÊNCIA À SAÚDE SUPLEMENTAR DE SERVIDORES	1.265.000		
1.6.3.2.01.0.6.0001	CIVIS - JUROS			
	SERVIÇOS DE ASSISTÊNCIA À SAÚDE SUPLEMENTAR DE SERVIDORES	1.265.000		
	CIVIS - JUROS DE MORA			
1.6.9.0.00.0.0.0000	OUTROS SERVIÇOS		64.000	
1.6.9.9.00.0.0.0000	OUTROS SERVIÇOS		64.000	
1.6.9.9.99.0.0.0000	OUTROS SERVIÇOS	64.000		
1.6.9.9.99.0.1.0000	OUTROS SERVIÇOS - PRINCIPAL	64.000		
1.6.9.9.99.0.1.0003	RECEITA DE CONCESSÃO DE ENDOSSO INSTITUCIONAL PARA GUARDA DE MATERIAIS ARQUEOLÓGICOS	64.000		
1.7.0.0.00.0.0.0000	TRANSFERÊNCIAS CORRENTES		9.672.000	
1.7.1.0.00.0.0.0000	TRANSFERÊNCIAS DA UNIÃO E DE SUAS ENTIDADES		3.920.000	
1.7.1.7.00.0.0.0000	TRANSFERÊNCIAS DE CONVÊNIO DA UNIÃO E DE SUAS ENTIDADES		3.920.000	
1.7.1.7.51.0.0.0000	TRANSFERÊNCIAS DE CONVÊNIO DA UNIÃO DESTINADAS A PROGRAMAS DE EDUCAÇÃO	355.000		
1.7.1.7.51.0.1.0000	TRANSFERÊNCIAS DE CONVÊNIO DA UNIÃO DESTINADAS A PROGRAMAS DE EDUCAÇÃO - PRINCIPAL	355.000		
1.7.1.7.51.0.1.0002	TRANSFERÊNCIAS DE CONVÊNIO DA UNIÃO DESTINADAS A PROGRAMAS DE EDUCAÇÃO	355.000		
1.7.1.7.99.0.0.0000	OUTRAS TRANSFERÊNCIAS DE CONVÊNIO DA UNIÃO E DE SUAS ENTIDADES	3.565.000		
1.7.1.7.99.0.1.0000	OUTRAS TRANSFERÊNCIAS DE CONVÊNIO DA UNIÃO E DE SUAS ENTIDADES - PRINCIPAL	3.565.000		
1.7.1.7.99.0.1.0002	TRANSFERÊNCIAS DE CONVÊNIO DESTINADOS PARA O SETOR DE ENERGIA E TRANSPORTE	2.188.000		
1.7.1.7.99.0.1.0003	TRANSFERÊNCIAS DE CONVÊNIO DA UNIÃO DESTINADOS PARA O SETOR DE TURISMO	20.000		
1.7.1.7.99.0.1.0009	TRANSFERÊNCIAS DE CONVÊNIO DA UNIÃO DESTINADAS A PROGRAMAS NA ÁREA AGROPECUÁRIA	100.000		
1.7.1.7.99.0.1.0018	TRANSFERÊNCIAS DE CONVÊNIO DA UNIÃO DESTINADAS A PROGRAMAS DE CIÊNCIA, TECNOLOGIA E INOVAÇÃO	100.000		
1.7.1.7.99.0.1.0027	TRANSFERÊNCIA DE CONVÊNIO PARA GESTÃO CONDOMINIAL E PATRIMONIAL	1.157.000		
1.7.3.0.00.0.0.0000	TRANSFERÊNCIAS DOS MUNICÍPIOS E DE SUAS ENTIDADES		2.707.000	
1.7.3.2.00.0.0.0000	TRANSFERÊNCIAS DE CONVÊNIO DOS MUNICÍPIOS E DE SUAS ENTIDADES		2.707.000	
1.7.3.2.99.0.0.0000	OUTRAS TRANSFERÊNCIAS DE CONVÊNIO DOS MUNICÍPIOS E DE SUAS ENTIDADES	2.707.000		
1.7.3.2.99.0.1.0000	OUTRAS TRANSFERÊNCIAS DE CONVÊNIO DOS MUNICÍPIOS E DE SUAS ENTIDADES - PRINCIPAL	2.707.000		
1.7.3.2.99.0.1.0002	TRANSFERÊNCIAS DE CONVÊNIO DOS MUNICÍPIOS PARA A ÁREA ADMINISTRATIVA - CUSTEIO	2.707.000		
1.7.4.0.00.0.0.0000	TRANSFERÊNCIAS DE INSTITUIÇÕES PRIVADAS		2.992.000	
1.7.4.1.00.0.0.0000	TRANSFERÊNCIAS DE INSTITUIÇÕES PRIVADAS		2.992.000	
1.7.4.1.99.0.0.0000	OUTRAS TRANSFERÊNCIAS DE INSTITUIÇÕES PRIVADAS	2.992.000		
1.7.4.1.99.0.1.0000	OUTRAS TRANSFERÊNCIAS DE INSTITUIÇÕES PRIVADAS - PRINCIPAL	2.992.000		
1.7.4.1.99.0.1.0001	TRANSFERÊNCIAS DE CONVÊNIO DE INSTITUIÇÕES PRIVADAS - CAMPANHAS PUBLICITÁRIAS PARA PROGRAMAS DE TRÂNSITO	2.812.000		

DEMONSTRATIVO DA RECEITA - ADMINISTRAÇÃO INDIRETA

R\$ 1,00

CÓDIGO	ESPECIFICAÇÃO	ALÍNEA / SUBALÍNEA	ORIGEM/ESPÉCIE/RUBRICA	CATEGORIA ECONÔMICA
1.7.4.1.99.0.1.0004	TRANSFERÊNCIAS DE CONVÊNIOS DE INSTITUIÇÕES PRIVADAS PARA PROGRAMAS DE CIÊNCIA, TECNOLOGIA E INOVAÇÃO	180.000		
1.7.5.0.00.0.0.0000	TRANSFERÊNCIAS DE OUTRAS INSTITUIÇÕES PÚBLICAS		53.000	
1.7.5.9.00.0.0.0000	DEMAIS TRANSFERÊNCIAS DE OUTRAS INSTITUIÇÕES PÚBLICAS		53.000	
1.7.5.9.99.0.0.0000	DEMAIS TRANSFERÊNCIAS DE OUTRAS INSTITUIÇÕES PÚBLICAS	53.000		
1.7.5.9.99.0.1.0000	DEMAIS TRANSFERÊNCIAS DE OUTRAS INSTITUIÇÕES PÚBLICAS - PRINCIPAL	53.000		
1.7.5.9.99.0.1.0002	TRANSFERÊNCIAS DE OUTRAS INSTITUIÇÕES PÚBLICAS PARA PROJETOS DE PESQUISA E DESENVOLVIMENTO	20.000		
1.7.5.9.99.0.1.0006	TRANSFERÊNCIA DE RECURSOS AO SEGURO PRESTAMISTA PARA COBERTURA DA CARTEIRA HABITACIONAL	33.000		
1.9.0.0.00.0.0.0000	OUTRAS RECEITAS CORRENTES		229.244.000	
1.9.1.0.00.0.0.0000	MULTAS ADMINISTRATIVAS CONTRATUAIS E JUDICIAIS		204.382.000	
1.9.1.1.00.0.0.0000	MULTAS ADMINISTRATIVAS, CONTRATUAIS E JUDICIAIS		204.382.000	
1.9.1.1.01.0.0.0000	MULTAS PREVISTAS EM LEGISLAÇÃO ESPECÍFICA	8.940.000		
1.9.1.1.01.0.1.0000	MULTAS PREVISTAS EM LEGISLAÇÃO ESPECÍFICA - PRINCIPAL	8.856.000		
1.9.1.1.01.0.1.0014	MULTAS APLICADAS PELA UEG	6.000		
1.9.1.1.01.0.1.0044	MULTAS POR INFRAÇÃO ÀS NORMAS AGROPECUÁRIAS	6.614.000		
1.9.1.1.01.0.1.0045	MULTAS POR INFRAÇÃO ÀS NORMAS DE REGULAÇÃO E FISCALIZAÇÃO	2.236.000		
1.9.1.1.01.0.3.0000	MULTAS PREVISTAS EM LEGISLAÇÃO ESPECÍFICA - DÍVIDA ATIVA	84.000		
1.9.1.1.01.0.3.0032	MULTAS POR INFRAÇÃO ÀS NORMAS AGROPECUÁRIAS - DÍVIDA ATIVA	84.000		
1.9.1.1.09.0.0.0000	MULTAS E JUROS PREVISTOS EM CONTRATOS	62.000		
1.9.1.1.09.0.1.0000	MULTAS E JUROS PREVISTOS EM CONTRATOS - PRINCIPAL	62.000		
1.9.1.1.09.0.1.0008	MULTAS PREVISTAS EM CONTRATOS	60.000		
1.9.1.1.09.0.1.0011	JUROS PREVISTOS EM CONTRATOS	2.000		
1.9.1.1.14.0.0.0000	MULTAS PREVISTAS NO CÓDIGO DE TRÂNSITO BRASILEIRO - CTB	195.380.000		
1.9.1.1.14.0.1.0000	MULTAS PREVISTAS NO CÓDIGO DE TRÂNSITO BRASILEIRO - CTB - PRINCIPAL	195.380.000		
1.9.1.1.14.0.1.0001	MULTAS PREVISTAS NO CÓDIGO DE TRÂNSITO BRASILEIRO - CTB	195.380.000		
1.9.2.0.00.0.0.0000	INDENIZAÇÕES, RESTITUIÇÕES E RESSARCIMENTOS		4.631.000	
1.9.2.1.00.0.0.0000	INDENIZAÇÕES		69.000	
1.9.2.1.01.0.0.0000	INDENIZAÇÕES POR DANOS CAUSADOS AO PATRIMÔNIO PÚBLICO	25.000		
1.9.2.1.01.0.1.0000	INDENIZAÇÕES POR DANOS CAUSADOS AO PATRIMÔNIO PÚBLICO - PRINCIPAL	25.000		
1.9.2.1.01.0.1.0003	INDENIZAÇÃO AO ERÁRIO APURADO EM PROCESSO ADMINISTRATIVO	5.000		
1.9.2.1.01.0.1.0013	INDENIZAÇÕES POR DANOS CAUSADOS AO PATRIMÔNIO PÚBLICO	3.000		
1.9.2.1.01.0.1.0014	INDENIZAÇÕES POR PREJUÍZOS CAUSADOS AO ERÁRIO PÚBLICO	17.000		
1.9.2.1.03.0.0.0000	INDENIZAÇÃO POR SINISTRO	44.000		
1.9.2.1.03.0.1.0000	INDENIZAÇÃO POR SINISTRO - PRINCIPAL	44.000		
1.9.2.1.03.0.1.0005	INDENIZAÇÃO POR SINISTRO	21.000		
1.9.2.1.03.0.1.0006	INDENIZAÇÃO DE VEÍCULOS COM PERDA TOTAL	23.000		
1.9.2.2.00.0.0.0000	RESTITUIÇÕES		4.557.000	
1.9.2.2.06.0.0.0000	RESTITUIÇÃO DE DESPESAS DE EXERCÍCIOS ANTERIORES	647.000		
1.9.2.2.06.3.0.0000	RESTITUIÇÃO DE DESPESAS PRIMÁRIAS DE EXERCÍCIOS ANTERIORES	647.000		
1.9.2.2.06.3.1.0000	RESTITUIÇÃO DE DESPESAS PRIMÁRIAS DE EXERCÍCIOS ANTERIORES - PRINCIPAL	647.000		

DEMONSTRATIVO DA RECEITA - ADMINISTRAÇÃO INDIRETA

R\$ 1,00

CÓDIGO	ESPECIFICAÇÃO	ALÍNEA / SUBALÍNEA	ORIGEM/ESPÉCIE/RUBRICA	CATEGORIA ECONÔMICA
1.9.2.2.06.3.1.0008	RESTITUIÇÃO DE SALÁRIOS/GASTOS COM PESSOAL DE EXERCÍCIOS ANTERIORES	23.000		
1.9.2.2.06.3.1.0011	RESTITUIÇÃO DE PAGAMENTOS NÃO EFETIVADOS NA EXEC. DE CONVÊNIOS - RECURSO CONCEDENTE	232.000		
1.9.2.2.06.3.1.0012	RESTITUIÇÃO DE PAGAMENTOS NÃO EFETIVADOS NA EXEC. DE CONVÊNIOS - CONTRAPARTIDA CONVENIENTE	130.000		
1.9.2.2.06.3.1.0021	RESTITUIÇÃO DE VALORES SEQUESTRADOS JUDICIALMENTE EM EXERCÍCIOS ANTERIORES	21.000		
1.9.2.2.06.3.1.0030	RESTITUIÇÃO DE PAGAMENTOS INDEVIDOS DE EXERCÍCIOS ANTERIORES - RPPS	1.000		
1.9.2.2.06.3.1.0038	RESTITUIÇÃO DE DESPESA INCORRIDA POR DETERMINAÇÃO JUDICIAL	135.000		
1.9.2.2.06.3.1.0055	RESTITUIÇÃO DE PAGAMENTOS INDEVIDOS DE EXERCÍCIOS ANTERIORES - RECURSOS DE CONVÊNIOS	105.000		
1.9.2.2.99.0.0.0000	OUTRAS RESTITUIÇÕES	3.910.000		
1.9.2.2.99.0.1.0000	OUTRAS RESTITUIÇÕES - PRINCIPAL	3.910.000		
1.9.2.2.99.0.1.0012	RESTITUIÇÃO DE REMUNERAÇÃO DE PESSOAL CEDIDO COM ÔNUS	17.000		
1.9.2.2.99.0.1.0021	RESTITUIÇÕES DE PAGAMENTOS INDEVIDOS	3.887.000		
1.9.2.2.99.0.1.0026	RESTITUIÇÃO DE SALÁRIOS/GASTOS COM PESSOAL NO EXERCÍCIO	2.000		
1.9.2.2.99.0.1.0028	RESTITUIÇÃO DE VALORES GASTOS COM O CONSUMO DE ENERGIA ELÉTRICA	4.000		
1.9.2.3.00.0.0.0000	RESSARCIMENTOS		5.000	
1.9.2.3.99.0.0.0000	OUTROS RESSARCIMENTOS	5.000		
1.9.2.3.99.0.1.0000	OUTROS RESSARCIMENTOS - PRINCIPAL	5.000		
1.9.2.3.99.0.1.0001	RESSARCIMENTO DE ACIDENTE DE TRÂNSITO VEÍCULO EMPRESA	5.000		
1.9.9.0.00.0.0.0000	DEMAIS RECEITAS CORRENTES		20.231.000	
1.9.9.9.00.0.0.0000	OUTRAS RECEITAS CORRENTES		20.231.000	
1.9.9.9.03.0.0.0000	COMPENSAÇÕES FINANCEIRAS ENTRE O REGIME GERAL E OS REGIMES PRÓPRIOS DE PREVIDÊNCIA E SISTEMA DE PROTEÇÃO SOCIAL	13.169.000		
1.9.9.9.03.0.1.0000	COMPENSAÇÕES FINANCEIRAS ENTRE O REGIME GERAL E OS REGIMES PRÓPRIOS DE PREVIDÊNCIA E SISTEMA DE PROTEÇÃO SOCIAL - PRINCIPAL	13.169.000		
1.9.9.9.03.0.1.0001	COMPENSAÇÕES FINANCEIRAS ENTRE O REGIME GERAL E OS REGIMES PRÓPRIOS DE PREVIDÊNCIA E SISTEMA DE PROTEÇÃO SOCIAL	13.169.000		
1.9.9.9.12.0.0.0000	ENCARGOS LEGAIS PELA INSCRIÇÃO EM DÍVIDA ATIVA E RECEITAS DE ÔNUS DE SUCUMBÊNCIA	167.000		
1.9.9.9.12.2.0.0000	ÔNUS DE SUCUMBÊNCIA	167.000		
1.9.9.9.12.2.1.0000	ÔNUS DE SUCUMBÊNCIA - PRINCIPAL	167.000		
1.9.9.9.12.2.1.0003	ÔNUS DE SUCUMBÊNCIA - RECURSOS VINCULADOS	40.000		
1.9.9.9.12.2.1.0004	RECEITA DE HONORÁRIOS DE ADVOGADOS	127.000		
1.9.9.9.99.0.0.0000	OUTRAS RECEITAS	6.895.000		
1.9.9.9.99.2.0.0000	OUTRAS RECEITAS NÃO ARRECADADAS E NÃO PROJETADAS PELA RFB - PRIMÁRIAS	6.895.000		
1.9.9.9.99.2.1.0000	OUTRAS RECEITAS NÃO ARRECADADAS E NÃO PROJETADAS PELA RFB - PRIMÁRIAS - PRINCIPAL	6.895.000		
1.9.9.9.99.2.1.0008	RECEITA DE INCREMENTO FINANCEIRO ENTRE O BLOQUEIO E DESBLOQUEIO JUDICIAL	2.000		

DEMONSTRATIVO DA RECEITA - ADMINISTRAÇÃO INDIRETA

R\$ 1,00

CÓDIGO	ESPECIFICAÇÃO	ALÍNEA / SUBALÍNEA	ORIGEM/ESPÉCIE/RUBRICA	CATEGORIA ECONÔMICA
1.9.9.9.99.2.1.0076	CONTRIBUIÇÃO CULT/ESP/TUR/OVG - PRODUIR - LEI 20.695/19	6.706.000		
1.9.9.9.99.2.1.0083	ATUALIZAÇÕES E CORREÇÕES MONETÁRIAS DE DEPÓSITOS JUDICIAIS	6.000		
1.9.9.9.99.2.1.0084	RECEITA DE VENDA DE SUCATAS (PNEUS USADOS/ÓLEO QUEIMADO/FERRO E ALUMÍNIO)	180.000		
1.9.9.9.99.2.1.0086	RECEITAS ORIUNDAS DE AÇÕES CAUTELARES E SENTENÇAS JUDICIAIS	1.000		
2.0.0.0.00.0.0.0000	RECEITAS DE CAPITAL			27.037.000
2.2.0.0.00.0.0.0000	ALIENAÇÃO DE BENS		48.000	
2.2.2.0.00.0.0.0000	ALIENAÇÃO DE BENS IMÓVEIS		48.000	
2.2.2.1.00.0.0.0000	ALIENAÇÃO DE BENS IMÓVEIS		48.000	
2.2.2.1.01.0.0.0000	ALIENAÇÃO DE BENS IMÓVEIS	48.000		
2.2.2.1.01.0.1.0000	ALIENAÇÃO DE BENS IMÓVEIS - PRINCIPAL	48.000		
2.2.2.1.01.0.1.0011	ALIENAÇÃO DE IMÓVEIS URBANOS - AGEHAB	48.000		
2.4.0.0.00.0.0.0000	TRANSFERÊNCIAS DE CAPITAL		26.568.000	
2.4.1.0.00.0.0.0000	TRANSFERÊNCIAS DA UNIÃO E DE SUAS ENTIDADES		26.568.000	
2.4.1.4.00.0.0.0000	TRANSFERÊNCIAS DE CONVÊNIO DA UNIÃO E DE SUAS ENTIDADES		26.568.000	
2.4.1.4.51.0.0.0000	TRANSFERÊNCIAS DE CONVÊNIO DA UNIÃO DESTINADAS A PROGRAMAS DE EDUCAÇÃO	2.350.000		
2.4.1.4.51.0.1.0000	TRANSFERÊNCIAS DE CONVÊNIO DA UNIÃO DESTINADAS A PROGRAMAS DE EDUCAÇÃO - PRINCIPAL	2.350.000		
2.4.1.4.51.0.1.0003	TRANSFERÊNCIAS DE CONVÊNIO DA UNIÃO DESTINADAS A PROGRAMAS DE EDUCAÇÃO	2.350.000		
2.4.1.4.99.0.0.0000	OUTRAS TRANSFERÊNCIAS DE CONVÊNIO DA UNIÃO E DE SUAS ENTIDADES	24.218.000		
2.4.1.4.99.0.1.0000	OUTRAS TRANSFERÊNCIAS DE CONVÊNIO DA UNIÃO E DE SUAS ENTIDADES - PRINCIPAL	24.218.000		
2.4.1.4.99.0.1.0002	TRANSFERÊNCIAS DE CONVÊNIO DA UNIÃO DESTINADOS PARA O SETOR DE TURISMO	2.522.000		
2.4.1.4.99.0.1.0003	TRANSFERÊNCIAS DE CONVÊNIO DA UNIÃO DESTINADOS PARA A INFRAESTRUTURA	21.546.000		
2.4.1.4.99.0.1.0011	TRANSFERÊNCIAS DE CONVÊNIO DA UNIÃO DESTINADAS A PROGRAMAS DE CIÊNCIA, TECNOLOGIA E INOVAÇÃO.	50.000		
2.4.1.4.99.0.1.0015	TRANSFERÊNCIAS DE CONVÊNIO DA UNIÃO DESTINADAS A PROGRAMAS NA ÁREA AGROPECUÁRIA	100.000		
2.9.0.0.00.0.0.0000	OUTRAS RECEITAS DE CAPITAL		421.000	
2.9.9.0.00.0.0.0000	DEMAIS RECEITAS DE CAPITAL		421.000	
2.9.9.9.00.0.0.0000	OUTRAS RECEITAS DE CAPITAL		421.000	
2.9.9.9.99.0.0.0000	OUTRAS RECEITAS DE CAPITAL	421.000		
2.9.9.9.99.0.1.0000	OUTRAS RECEITAS DE CAPITAL - PRINCIPAL	421.000		
2.9.9.9.99.0.1.0012	RECEITA DE RESGATE DE COTAS DE CAPITAL	421.000		
7.0.0.0.00.0.0.0000	RECEITAS CORRENTES INTRA-ORÇAMENTÁRIAS			138.763.000
7.6.0.0.00.0.0.0000	RECEITA DE SERVIÇOS		91.894.000	
7.6.1.0.00.0.0.0000	SERVIÇOS ADMINISTRATIVOS E COMERCIAIS GERAIS		90.818.000	
7.6.1.1.00.0.0.0000	SERVIÇOS ADMINISTRATIVOS E COMERCIAIS GERAIS		90.818.000	
7.6.1.1.01.0.0.0000	SERVIÇOS ADMINISTRATIVOS E COMERCIAIS GERAIS	90.818.000		
7.6.1.1.01.0.1.0000	SERVIÇOS ADMINISTRATIVOS E COMERCIAIS GERAIS - PRINCIPAL	90.818.000		
7.6.1.1.01.0.1.0025	RECEITA DE TAXA DE ADMINISTRAÇÃO PREVIDENCIÁRIA	90.818.000		

DEMONSTRATIVO DA RECEITA - ADMINISTRAÇÃO INDIRETA

R\$ 1,00

CÓDIGO	ESPECIFICAÇÃO	ALÍNEA / SUBALÍNEA	ORIGEM/ESPÉCIE/RUBRICA	CATEGORIA ECONÔMICA
7.6.3.0.00.0.0.0000	SERVIÇOS E ATIVIDADES REFERENTES À SAÚDE		1.076.000	
7.6.3.1.00.0.0.0000	SERVIÇOS DE ATENDIMENTO À SAÚDE		1.076.000	
7.6.3.1.99.0.0.0000	OUTROS SERVIÇOS DE ATENDIMENTO À SAÚDE	1.076.000		
7.6.3.1.99.0.1.0000	OUTROS SERVIÇOS DE ATENDIMENTO À SAÚDE - PRINCIPAL	1.076.000		
7.6.3.1.99.0.1.0001	EXAMES MÉDICOS PERIÓDICOS REALIZADOS AOS SERVIDORES DOS ÓRGÃOS	160.000		
7.6.3.1.99.0.1.0002	EXAMES MÉDICOS PERIÓDICOS REALIZADOS AOS SERVIDORES DOS ÓRGÃOS - EXERCÍCIOS ANTERIORES	916.000		
7.7.0.0.00.0.0.0000	TRANSFERÊNCIAS CORRENTES		8.951.000	
7.7.5.0.00.0.0.0000	TRANSFERÊNCIAS DE OUTRAS INSTITUIÇÕES PÚBLICAS		8.951.000	
7.7.5.9.00.0.0.0000	DEMAIS TRANSFERÊNCIAS DE OUTRAS INSTITUIÇÕES PÚBLICAS		8.951.000	
7.7.5.9.99.0.0.0000	DEMAIS TRANSFERÊNCIAS DE OUTRAS INSTITUIÇÕES PÚBLICAS	8.951.000		
7.7.5.9.99.0.1.0000	DEMAIS TRANSFERÊNCIAS DE OUTRAS INSTITUIÇÕES PÚBLICAS - PRINCIPAL	8.951.000		
7.7.5.9.99.0.1.0005	TRANSFERÊNCIA DE CONVÊNIO PROGRAMA TRANSPORTE CIDADÃO	8.951.000		
7.9.0.0.00.0.0.0000	OUTRAS RECEITAS CORRENTES		37.918.000	
7.9.2.0.00.0.0.0000	INDENIZAÇÕES, RESTITUIÇÕES E RESSARCIMENTOS		37.918.000	
7.9.2.1.00.0.0.0000	INDENIZAÇÕES		94.000	
7.9.2.1.99.0.0.0000	OUTRAS INDENIZAÇÕES	94.000		
7.9.2.1.99.0.1.0000	OUTRAS INDENIZAÇÕES - PRINCIPAL	94.000		
7.9.2.1.99.0.1.0003	INDENIZAÇÃO EM COMPROMISSOS FIRMADOS ENTRE ÓRGÃOS	94.000		
7.9.2.3.00.0.0.0000	RESSARCIMENTOS		37.824.000	
7.9.2.3.99.0.0.0000	OUTROS RESSARCIMENTOS	37.824.000		
7.9.2.3.99.0.1.0000	OUTROS RESSARCIMENTOS - PRINCIPAL	37.824.000		
7.9.2.3.99.0.1.0003	RESSARCIMENTO POR ASSISTÊNCIA PRESTADA EM PROGRAMAS SOCIAIS	37.824.000		
1.0.0.0.00.0.0.9000	DEDUÇÃO - RECEITAS CORRENTES			-742.848.000
1.1.0.0.00.0.0.9000	DEDUÇÃO DOS IMPOSTOS, TAXAS E CONTRIBUIÇÕES DE MELHORIA		-669.148.000	
1.1.2.0.00.0.0.9000	DEDUÇÃO DE TAXAS		-669.148.000	
1.1.2.1.00.0.0.9000	DEDUÇÃO - TAXAS PELO EXERCÍCIO DO PODER DE POLÍCIA		-4.203.000	
1.1.2.1.01.0.0.9000	DEDUÇÃO - TAXAS DE INSPEÇÃO, CONTROLE E FISCALIZAÇÃO	-4.203.000		
1.1.2.1.01.0.1.9000	DEDUÇÃO - TAXAS DE INSPEÇÃO, CONTROLE E FISCALIZAÇÃO - PRINCIPAL	-4.183.000		
1.1.2.1.01.0.1.9011	DEDUÇÃO - TAXA DE INSPEÇÃO E FISCALIZAÇÃO	-4.183.000		
1.1.2.1.01.0.5.9000	DEDUÇÃO - TAXAS DE INSPEÇÃO, CONTROLE E FISCALIZAÇÃO - MULTAS	-17.000		
1.1.2.1.01.0.5.9002	DEDUÇÃO - TAXAS DE INSPEÇÃO, CONTROLE E FISCALIZAÇÃO - MULTA DE MORA	-17.000		
1.1.2.1.01.0.6.9000	DEDUÇÃO - TAXAS DE INSPEÇÃO, CONTROLE E FISCALIZAÇÃO - JUROS	-3.000		
1.1.2.1.01.0.6.9003	DEDUÇÃO - TAXAS DE INSPEÇÃO, CONTROLE E FISCALIZAÇÃO - JUROS DE MORA	-3.000		
1.1.2.2.00.0.0.9000	DEDUÇÃO DE TAXAS PELA PRESTAÇÃO DE SERVIÇOS		-664.945.000	
1.1.2.2.01.0.0.9000	DEDUÇÃO - TAXAS PELA PRESTAÇÃO DE SERVIÇOS EM GERAL	-664.945.000		
1.1.2.2.01.0.1.9000	DEDUÇÃO - TAXAS PELA PRESTAÇÃO DE SERVIÇOS EM GERAL - PRINCIPAL	-664.945.000		
1.1.2.2.01.0.1.9001	DEDUÇÃO - TAXAS PELA PRESTAÇÃO DE SERVIÇOS	-645.890.000		

DEMONSTRATIVO DA RECEITA - ADMINISTRAÇÃO INDIRETA

R\$ 1,00

CÓDIGO	ESPECIFICAÇÃO	ALÍNEA / SUBALÍNEA	ORIGEM/ESPÉCIE/RUBRICA	CATEGORIA ECONÔMICA
1.1.2.2.01.0.1.9002	DEDUÇÃO - TAXA DE EXPEDIÇÃO DE DOCUMENTOS	-3.325.000		
1.1.2.2.01.0.1.9008	DEDUÇÃO - TAXA ATESTADO DE CAPACIDADE TÉCNICA	-2.000		
1.1.2.2.01.0.1.9009	DEDUÇÃO - TAXA DE REGISTRO DE AGROINDÚSTRIA	-175.000		
1.1.2.2.01.0.1.9015	DEDUÇÃO - TAXA DE TRÂNSITO DE PRODUTOS E SUBPRODUTOS DE ORIGEM ANIMAL	-10.000		
1.1.2.2.01.0.1.9016	DEDUÇÃO - TAXA DE CADASTRO DE ESTABELECIMENTOS COMERCIAIS	-1.564.000		
1.1.2.2.01.0.1.9019	DEDUÇÃO - TAXA DE FAIXA DE DOMÍNIO	-102.000		
1.1.2.2.01.0.1.9020	DEDUÇÃO - TAXA AUTORIZAÇÃO ESPECIAL DE TRÂNSITO	-2.242.000		
1.1.2.2.01.0.1.9021	DEDUÇÃO - TAXA DE TRÂNSITO ANIMAL GTA	-10.862.000		
1.1.2.2.01.0.1.9022	DEDUÇÃO - TAXA DE TRÂNSITO VEGETAL - PTV/ATV	-749.000		
1.1.2.2.01.0.1.9026	DEDUÇÃO - REGISTRO DE DOCUMENTOS DIVERSOS - UEG	-20.000		
1.1.2.2.01.0.1.9028	DEDUÇÃO - SEGUNDA VIA DE DOCUMENTOS DIVERSOS - UEG	-4.000		
1.2.0.0.00.0.0.9000	DEDUÇÃO DAS CONTRIBUIÇÕES		-9.000	
1.2.1.0.00.0.0.9000	DEDUÇÃO DAS CONTRIBUIÇÕES SOCIAIS		-9.000	
1.2.1.5.00.0.0.9000	DEDUÇÃO - CONTRIBUIÇÕES PARA REGIMES PRÓPRIOS DE PREVIDÊNCIA E SISTEMA DE PROTEÇÃO SOCIAL		-9.000	
1.2.1.5.01.0.0.9000	DEDUÇÃO - CONTRIBUIÇÃO DO SERVIDOR CIVIL	-3.000		
1.2.1.5.01.1.0.9000	DEDUÇÃO - CONTRIBUIÇÃO DO SERVIDOR CIVIL ATIVO	-3.000		
1.2.1.5.01.1.1.9000	DEDUÇÃO - CONTRIBUIÇÃO DO SERVIDOR CIVIL ATIVO - PRINCIPAL	-3.000		
1.2.1.5.01.1.1.9001	DEDUÇÃO - CONTRIBUIÇÃO DO SERVIDOR CIVIL ATIVO	-3.000		
1.2.1.5.02.0.0.9000	DEDUÇÃO - CONTRIBUIÇÃO PATRONAL - SERVIDOR CIVIL	-6.000		
1.2.1.5.02.1.0.9000	DEDUÇÃO - CONTRIBUIÇÃO PATRONAL - SERVIDOR CIVIL ATIVO	-6.000		
1.2.1.5.02.1.1.9000	DEDUÇÃO - CONTRIBUIÇÃO PATRONAL - SERVIDOR CIVIL ATIVO PRINCIPAL	-6.000		
1.2.1.5.02.1.1.9001	DEDUÇÃO CONTRIBUIÇÃO PATRONAL - SERVIDOR CIVIL ATIVO	-6.000		
1.3.0.0.00.0.0.9000	DEDUÇÃO DA RECEITA PATRIMONIAL		-15.888.000	
1.3.1.0.00.0.0.9000	DEDUÇÃO DA EXPLORAÇÃO DO PATRIMÔNIO IMOBILIÁRIO DO ESTADO		-1.381.000	
1.3.1.1.00.0.0.9000	DEDUÇÃO - EXPLORAÇÃO DO PATRIMÔNIO IMOBILIÁRIO DO ESTADO		-1.381.000	
1.3.1.1.02.0.0.9000	DEDUÇÃO - CONCESSÃO, PERMISSÃO, AUTORIZAÇÃO OU CESSÃO DO DIREITO DE USO DE BENS IMÓVEIS PÚBLICOS	-1.381.000		
1.3.1.1.02.0.1.9000	DEDUÇÃO - CONCESSÃO, PERMISSÃO, AUTORIZAÇÃO OU CESSÃO DO DIREITO DE USO DE BENS IMÓVEIS PÚBLICOS - PRINCIPAL	-1.381.000		
1.3.1.1.02.0.1.9019	DEDUÇÃO - OUTRAS RECEITAS DE CONCESSÕES E PERMISSÕES - DIREITOS DE USO DE BENS PÚBLICOS	-15.000		
1.3.1.1.02.0.1.9021	DEDUÇÃO - LICENÇA DE USO E OCUPAÇÃO DO SOLO NAS FAIXAS DE DOMÍNIO E LINDEIRAS	-1.355.000		
1.3.1.1.02.0.1.9022	DEDUÇÃO - PERMISSÃO DE USO DE ÁREA NOS AERÓDROMOS	-11.000		
1.3.2.0.00.0.0.9000	DEDUÇÃO DE VALORES MOBILIÁRIOS		-12.504.000	
1.3.2.1.00.0.0.9000	DEDUÇÃO DE JUROS E CORREÇÕES MONETÁRIAS		-12.504.000	
1.3.2.1.01.0.0.9000	DEDUÇÃO - REMUNERAÇÃO DE DEPÓSITOS BANCÁRIOS	-12.503.000		
1.3.2.1.01.0.1.9000	DEDUÇÃO - REMUNERAÇÃO DE DEPÓSITOS BANCÁRIOS - PRINCIPAL	-12.503.000		
1.3.2.1.01.0.1.9020	DEDUÇÃO - RENDIMENTOS DE APLICAÇÕES DE CURTO PRAZO EM CONTA CORRENTE - OUTROS RECURSOS NÃO VINCULADOS - RECURSOS DIRETAMENTE ARRECADADOS PRÓPRIOS	-1.907.000		
1.3.2.1.01.0.1.9028	DEDUÇÃO - RENDIMENTO APLICAÇÃO CURTO PRAZO EM CONTA CORRENTE - RECURSOS NÃO VINCULADOS DE IMPOSTOS	-775.000		
1.3.2.1.01.0.1.9084	DEDUÇÃO - RENDIMENTOS DE APLICAÇÕES DE CURTO PRAZO EM	-9.241.000		

DEMONSTRATIVO DA RECEITA - ADMINISTRAÇÃO INDIRETA

R\$ 1,00

CÓDIGO	ESPECIFICAÇÃO	ALÍNEA / SUBALÍNEA	ORIGEM/ESPÉCIE/RUBRICA	CATEGORIA ECONÔMICA
1.3.2.1.01.0.1.9085	CONTA CORRENTE - RECURSOS DE TAXAS PELA PRESTAÇÃO DE SERVIÇOS DEDUÇÃO - RENDIMENTOS DE APLICAÇÕES DE CURTO PRAZO EM CONTA CORRENTE - RECURSOS DE TAXAS PELO EXERCÍCIO DO PODER DE POLÍCIA	-129.000		
1.3.2.1.01.0.1.9088	DEDUÇÃO - RENDIMENTOS DE APLICAÇÕES DE CURTO PRAZO EM CONTA CORRENTE - RECURSOS DE CONCESSÕES, PERMISSÕES E DELEGAÇÕES	-234.000		
1.3.2.1.01.0.1.9089	DEDUÇÃO - RENDIMENTOS DE APLICAÇÕES DE CURTO PRAZO EM CONTA CORRENTE - RECURSOS VINCULADOS A AÇÕES E PROGRAMAS ESPECÍFICOS	-127.000		
1.3.2.1.01.0.1.9095	DEDUÇÃO - RENDIMENTOS DE APLICAÇÕES DE CURTO PRAZO EM CONTA CORRENTE - RECURSOS DA CONTRIBUIÇÃO PRODUIZIR	-90.000		
1.3.2.1.04.0.0.9000	DEDUÇÃO - REMUNERAÇÃO DOS RECURSOS DO REGIME PRÓPRIO DE PREVIDÊNCIA SOCIAL - RPPS	-1.000		
1.3.2.1.04.0.1.9000	DEDUÇÃO - REMUNERAÇÃO DOS RECURSOS DO REGIME PRÓPRIO DE PREVIDÊNCIA SOCIAL - RPPS - PRINCIPAL	-1.000		
1.3.2.1.04.0.1.9001	DEDUÇÃO - REMUNERAÇÃO DOS RECURSOS DO REGIME PRÓPRIO DE PREVIDÊNCIA SOCIAL - RPPS	-1.000		
1.3.3.0.00.0.0.9000	DEDUÇÃO DA DELEGAÇÃO DE SERVIÇOS PÚBLICOS MEDIANTE CONCESSÃO, PERMISSÃO, AUTORIZAÇÃO OU LICENÇA		-1.995.000	
1.3.3.1.00.0.0.9000	DEDUÇÃO DA DELEGAÇÃO PARA A PRESTAÇÃO DOS SERVIÇOS DE TRANSPORTE		-1.013.000	
1.3.3.1.01.0.0.9000	DEDUÇÃO DE DELEGAÇÃO PARA A PRESTAÇÃO DOS SERVIÇOS DE TRANSPORTE RODOVIÁRIO	-1.013.000		
1.3.3.1.01.0.1.9000	DEDUÇÃO - DELEGAÇÃO PARA A PRESTAÇÃO DOS SERVIÇOS DE TRANSPORTE RODOVIÁRIO - PRINCIPAL	-999.000		
1.3.3.1.01.0.1.9001	DEDUÇÃO - DELEGAÇÃO PARA A PRESTAÇÃO DOS SERVIÇOS DE TRANSPORTE RODOVIÁRIO	-999.000		
1.3.3.1.01.0.5.9000	DEDUÇÃO - DELEGAÇÃO PARA A PRESTAÇÃO DOS SERVIÇOS DE TRANSPORTE RODOVIÁRIO - MULTAS	-6.000		
1.3.3.1.01.0.5.9001	DEDUÇÃO - DELEGAÇÃO PARA A PRESTAÇÃO DOS SERVIÇOS DE TRANSPORTE RODOVIÁRIO - MULTA DE MORA	-6.000		
1.3.3.1.01.0.6.9000	DEDUÇÃO - DELEGAÇÃO PARA A PRESTAÇÃO DOS SERVIÇOS DE TRANSPORTE RODOVIÁRIO - JUROS	-8.000		
1.3.3.1.01.0.6.9001	DEDUÇÃO - DELEGAÇÃO PARA A PRESTAÇÃO DOS SERVIÇOS DE TRANSPORTE RODOVIÁRIO - JUROS DE MORA	-8.000		
1.3.3.3.00.0.0.9000	DEDUÇÃO DA DELEGAÇÃO DOS SERVIÇOS DE TELECOMUNICAÇÃO		-118.000	
1.3.3.3.03.0.0.9000	DEDUÇÃO - DELEGAÇÃO DOS SERVIÇOS DE RADIODIFUSÃO SONORA E DE SONS E IMAGENS	-118.000		
1.3.3.3.03.1.0.9000	DEDUÇÃO - DELEGAÇÃO DOS SERVIÇOS DE RADIODIFUSÃO SONORA E DE SONS E IMAGENS - NÃO PROVENIENTE DA UTILIZAÇÃO DE POSIÇÕES ORBITAIS	-118.000		
1.3.3.3.03.1.1.9000	DEDUÇÃO - DELEGAÇÃO DOS SERVIÇOS DE RADIODIFUSÃO SONORA E DE SONS E IMAGENS - NÃO PROVENIENTE DA UTILIZAÇÃO DE POSIÇÕES ORBITAIS - PRINCIPAL	-118.000		
1.3.3.3.03.1.1.9002	DEDUÇÃO - DELEGAÇÃO DOS SERVIÇOS DE RADIODIFUSÃO SONORA E DE SONS E IMAGENS - NÃO PROVENIENTE DA UTILIZAÇÃO DE POSIÇÃO ORBITAL	-118.000		
1.3.3.9.00.0.0.9000	DEDUÇÃO DE DEMAIS DELEGAÇÕES DE SERVIÇOS PÚBLICOS		-864.000	

DEMONSTRATIVO DA RECEITA - ADMINISTRAÇÃO INDIRETA

R\$ 1,00

CÓDIGO	ESPECIFICAÇÃO	ALÍNEA / SUBALÍNEA	ORIGEM/ESPÉCIE/RUBRICA	CATEGORIA ECONÔMICA
1.3.3.9.99.0.0.9000	DEDUÇÃO DE OUTRAS DELEGAÇÕES DE SERVIÇOS PÚBLICOS	-864.000		
1.3.3.9.99.0.1.9000	DEDUÇÃO - OUTRAS DELEGAÇÕES DE SERVIÇOS PÚBLICOS - PRINCIPAL	-864.000		
1.3.3.9.99.0.1.9001	DEDUÇÃO - OUTRAS DELEGAÇÕES DE SERVIÇOS PÚBLICOS	-864.000		
1.3.9.0.00.0.0.9000	DEDUÇÃO - DEMAIS RECEITAS PATRIMONIAIS		-8.000	
1.3.9.9.00.0.0.9000	DEDUÇÃO - OUTRAS RECEITAS PATRIMONIAIS		-8.000	
1.3.9.9.99.0.0.9000	DEDUÇÃO - OUTRAS RECEITAS PATRIMONIAIS	-8.000		
1.3.9.9.99.0.1.9000	DEDUÇÃO - OUTRAS RECEITAS PATRIMONIAIS - PRINCIPAL	-8.000		
1.3.9.9.99.0.1.9002	DEDUÇÃO - ROYALTIES DE PESQUISAS COM SEMENTES	-8.000		
1.6.0.0.00.0.0.9000	DEDUÇÃO DA RECEITA DE SERVIÇOS		-19.347.000	
1.6.1.0.00.0.0.9000	DEDUÇÃO DOS SERVIÇOS ADMINISTRATIVOS E COMERCIAIS GERAIS		-18.671.000	
1.6.1.1.00.0.0.9000	DEDUÇÃO - SERVIÇOS ADMINISTRATIVOS E COMERCIAIS GERAIS		-18.671.000	
1.6.1.1.01.0.0.9000	DEDUÇÃO - SERVIÇOS ADMINISTRATIVOS E COMERCIAIS GERAIS	-4.918.000		
1.6.1.1.01.0.1.9000	DEDUÇÃO - SERVIÇOS ADMINISTRATIVOS E COMERCIAIS GERAIS - PRINCIPAL	-4.918.000		
1.6.1.1.01.0.1.9003	DEDUÇÃO - SERVIÇOS DE PUBLICIDADE LEGAL	-4.138.000		
1.6.1.1.01.0.1.9021	DEDUÇÃO - SERVIÇOS DE ASSIST. TÉCN., EXTENSÃO RURAL E PESQUISA AGROPECUÁRIA	-548.000		
1.6.1.1.01.0.1.9022	DEDUÇÃO - RECEITA DE ORGANIZAÇÃO E REALIZAÇÃO DE CONCURSOS PÚBLICOS PARA OUTRAS ENTIDADES	-106.000		
1.6.1.1.01.0.1.9030	DEDUÇÃO - RECEITA DE SERVIÇOS DE AGENCIAMENTO DE CRÉDITO	-40.000		
1.6.1.1.01.0.1.9037	DEDUÇÃO - SERVIÇOS DE ANÁLISE LABORATORIAL	-58.000		
1.6.1.1.01.0.1.9046	DEDUÇÃO - RECEITA DE VENDA DE TIRAS DE MEDIÇÃO DE GLICEMIA E GLICOSÍMETRO	-28.000		
1.6.1.1.02.0.0.9000	DEDUÇÃO - INSCRIÇÃO EM CONCURSOS E PROCESSOS SELETIVOS	-246.000		
1.6.1.1.02.0.1.9000	DEDUÇÃO - INSCRIÇÃO EM CONCURSOS E PROCESSOS SELETIVOS - PRINCIPAL	-246.000		
1.6.1.1.02.0.1.9002	DEDUÇÃO - INSCRIÇÃO EM PROCESSOS SELETIVOS DA UEG	-246.000		
1.6.1.1.04.0.0.9000	DEDUÇÃO - SERVIÇOS DE INFORMAÇÃO E TECNOLOGIA	-13.507.000		
1.6.1.1.04.0.1.9000	DEDUÇÃO - SERVIÇOS DE INFORMAÇÃO E TECNOLOGIA - PRINCIPAL	-13.507.000		
1.6.1.1.04.0.1.9007	DEDUÇÃO - SERVIÇO DE UTILIZAÇÃO DO SISTEMA OPERACIONAL DO DETRAN	-13.507.000		
1.6.3.0.00.0.0.9000	DEDUÇÃO DOS SERVIÇOS E ATIVIDADES REFERENTES À SAÚDE		-657.000	
1.6.3.2.00.0.0.9000	DEDUÇÃO - SERVIÇOS DE ASSISTÊNCIA À SAÚDE DE SERVIDORES CIVIS E MILITARES		-657.000	
1.6.3.2.01.0.0.9000	DEDUÇÃO - SERVIÇOS DE ASSISTÊNCIA À SAÚDE SUPLEMENTAR DE SERVIDORES CIVIS	-657.000		
1.6.3.2.01.0.1.9000	DEDUÇÃO - SERVIÇOS DE ASSISTÊNCIA À SAÚDE SUPLEMENTAR DE SERVIDORES CIVIS - PRINCIPAL	-657.000		
1.6.3.2.01.0.1.9001	DEDUÇÃO - SERVIÇOS DE ASSISTÊNCIA À SAÚDE SUPLEMENTAR DO SERVIDOR CIVIL	-657.000		
1.6.9.0.00.0.0.9000	DEDUÇÃO DE OUTROS SERVIÇOS		-19.000	
1.6.9.9.00.0.0.9000	DEDUÇÃO - OUTROS SERVIÇOS		-19.000	
1.6.9.9.99.0.0.9000	DEDUÇÃO - OUTROS SERVIÇOS	-19.000		
1.6.9.9.99.0.1.9000	DEDUÇÃO - OUTROS SERVIÇOS - PRINCIPAL	-19.000		
1.6.9.9.99.0.1.9003	DEDUÇÃO - RECEITA DE CONCESSÃO DE ENDOSSO INSTITUCIONAL PARA GUARDA DE MATERIAIS ARQUEOLÓGICOS	-19.000		

DEMONSTRATIVO DA RECEITA - ADMINISTRAÇÃO INDIRETA

R\$ 1,00

CÓDIGO	ESPECIFICAÇÃO	ALÍNEA / SUBALÍNEA	ORIGEM/ESPÉCIE/RUBRICA	CATEGORIA ECONÔMICA
1.7.0.0.00.0.0.9000	DEDUÇÃO DAS TRANSFERÊNCIAS CORRENTES		-20.000	
1.7.5.0.00.0.0.9000	DEDUÇÃO - TRANSFERÊNCIAS DE OUTRAS INSTITUIÇÕES PÚBLICAS		-20.000	
1.7.5.9.00.0.0.9000	DEDUÇÃO - DEMAIS TRANSFERÊNCIAS DE OUTRAS INSTITUIÇÕES PÚBLICAS		-20.000	
1.7.5.9.99.0.0.9000	DEDUÇÃO - DEMAIS TRANSFERÊNCIAS DE OUTRAS INSTITUIÇÕES PÚBLICAS	-20.000		
1.7.5.9.99.0.1.9000	DEDUÇÃO - DEMAIS TRANSFERÊNCIAS DE OUTRAS INSTITUIÇÕES PÚBLICAS - PRINCIPAL	-20.000		
1.7.5.9.99.0.1.9002	DEDUÇÃO - TRANSFERÊNCIAS DE OUTRAS INSTITUIÇÕES PÚBLICAS PARA PROJETOS DE PESQUISA E DESENVOLVIMENTO	-20.000		
1.9.0.0.00.0.0.9000	DEDUÇÃO DE OUTRAS RECEITAS CORRENTES		-38.436.000	
1.9.1.0.00.0.0.9000	DEDUÇÃO DE MULTAS ADMINISTRATIVAS CONTRATUAIS E JUDICIAIS		-24.054.000	
1.9.1.1.00.0.0.9000	DEDUÇÃO - MULTAS ADMINISTRATIVAS, CONTRATUAIS E JUDICIAIS		-24.054.000	
1.9.1.1.01.0.0.9000	DEDUÇÃO - MULTAS PREVISTAS EM LEGISLAÇÃO ESPECÍFICA	-32.000		
1.9.1.1.01.0.1.9000	DEDUÇÃO - MULTAS PREVISTAS EM LEGISLAÇÃO ESPECÍFICA - PRINCIPAL	-6.000		
1.9.1.1.01.0.1.9014	DEDUÇÃO - MULTAS APLICADAS PELA UEG	-2.000		
1.9.1.1.01.0.1.9044	DEDUÇÃO - MULTAS POR INFRAÇÃO ÀS NORMAS AGROPECUÁRIAS	-4.000		
1.9.1.1.01.0.3.9000	DEDUÇÃO - MULTAS PREVISTAS EM LEGISLAÇÃO ESPECÍFICA - DÍVIDA ATIVA	-26.000		
1.9.1.1.01.0.3.9032	DEDUÇÃO - MULTAS POR INFRAÇÃO ÀS NORMAS AGROPECUÁRIAS - DÍVIDA ATIVA	-26.000		
1.9.1.1.09.0.0.9000	DEDUÇÃO - MULTAS E JUROS PREVISTOS EM CONTRATOS	-19.000		
1.9.1.1.09.0.1.9000	DEDUÇÃO - MULTAS E JUROS PREVISTOS EM CONTRATOS - PRINCIPAL	-19.000		
1.9.1.1.09.0.1.9008	DEDUÇÃO - MULTAS PREVISTAS EM CONTRATOS	-18.000		
1.9.1.1.09.0.1.9011	DEDUÇÃO - JUROS PREVISTOS EM CONTRATOS	-1.000		
1.9.1.1.14.0.0.9000	DEDUÇÃO - MULTAS PREVISTAS NO CÓDIGO DE TRÂNSITO BRASILEIRO - CTB	-24.003.000		
1.9.1.1.14.0.1.9000	DEDUÇÃO - MULTAS PREVISTAS NO CÓDIGO DE TRÂNSITO BRASILEIRO - CTB - PRINCIPAL	-24.003.000		
1.9.1.1.14.0.1.9001	DEDUÇÃO - MULTAS PREVISTAS NO CÓDIGO DE TRÂNSITO BRASILEIRO - CTB	-24.003.000		
1.9.2.0.00.0.0.9000	DEDUÇÃO DE INDENIZAÇÕES, RESTITUIÇÕES E RESSARCIMENTOS		-1.207.000	
1.9.2.1.00.0.0.9000	DEDUÇÃO DE INDENIZAÇÕES		-22.000	
1.9.2.1.01.0.0.9000	DEDUÇÃO DE INDENIZAÇÕES POR DANOS CAUSADOS AO PATRIMÔNIO PÚBLICO	-9.000		
1.9.2.1.01.0.1.9000	DEDUÇÃO - INDENIZAÇÕES POR DANOS CAUSADOS AO PATRIMÔNIO PÚBLICO - PRINCIPAL	-9.000		
1.9.2.1.01.0.1.9003	DEDUÇÃO - INDENIZAÇÃO AO ERÁRIO APURADO EM PROCESSO ADMINISTRATIVO	-1.000		
1.9.2.1.01.0.1.9013	DEDUÇÃO - INDENIZAÇÕES POR DANOS CAUSADOS AO PATRIMÔNIO PÚBLICO	-3.000		
1.9.2.1.01.0.1.9014	DEDUÇÃO - INDENIZAÇÕES POR PREJUÍZOS CAUSADOS AO ERÁRIO PÚBLICO	-5.000		
1.9.2.1.03.0.0.9000	DEDUÇÃO DE INDENIZAÇÃO POR SINISTRO	-13.000		
1.9.2.1.03.0.1.9000	DEDUÇÃO - INDENIZAÇÃO POR SINISTRO - PRINCIPAL	-13.000		
1.9.2.1.03.0.1.9005	DEDUÇÃO - INDENIZAÇÃO POR SINISTRO	-6.000		
1.9.2.1.03.0.1.9006	DEDUÇÃO - INDENIZAÇÃO DE VEÍCULOS COM PERDA TOTAL	-7.000		

DEMONSTRATIVO DA RECEITA - ADMINISTRAÇÃO INDIRETA

R\$ 1,00

CÓDIGO	ESPECIFICAÇÃO	ALÍNEA / SUBALÍNEA	ORIGEM/ESPÉCIE/RUBRICA	CATEGORIA ECONÔMICA
1.9.2.2.00.0.0.9000	DEDUÇÃO DE RESTITUIÇÕES		-1.185.000	
1.9.2.2.06.0.0.9000	DEDUÇÃO DE RESTITUIÇÃO DE DESPESAS DE EXERCÍCIOS ANTERIORES	-13.000		
1.9.2.2.06.3.0.9000	DEDUÇÃO - RESTITUIÇÃO DE DESPESAS PRIMÁRIAS DE EXERCÍCIOS ANTERIORES	-13.000		
1.9.2.2.06.3.1.9000	DEDUÇÃO - RESTITUIÇÃO DE DESPESAS PRIMÁRIAS DE EXERCÍCIOS ANTERIORES - PRINCIPAL	-13.000		
1.9.2.2.06.3.1.9008	DEDUÇÃO - RESTITUIÇÃO DE SALÁRIOS/GASTOS COM PESSOAL DE EXERCÍCIOS ANTERIORES	-7.000		
1.9.2.2.06.3.1.9021	DEDUÇÃO - RESTITUIÇÃO DE VALORES SEQUESTRADOS JUDICIALMENTE EM EXERCÍCIOS ANTERIORES	-6.000		
1.9.2.2.99.0.0.9000	DEDUÇÃO DE OUTRAS RESTITUIÇÕES	-1.172.000		
1.9.2.2.99.0.1.9000	DEDUÇÃO - OUTRAS RESTITUIÇÕES - PRINCIPAL	-1.172.000		
1.9.2.2.99.0.1.9012	DEDUÇÃO - RESTITUIÇÃO DE REMUNERAÇÃO DE PESSOAL CEDIDO COM ÔNUS	-5.000		
1.9.2.2.99.0.1.9021	DEDUÇÃO - RESTITUIÇÕES DE PAGAMENTOS INDEVIDOS	-1.166.000		
1.9.2.2.99.0.1.9028	DEDUÇÃO - RESTITUIÇÃO DE VALORES GASTOS COM O CONSUMO DE ENERGIA ELÉTRICA	-1.000		
1.9.9.0.00.0.0.9000	DEDUÇÃO DE DEMAIS RECEITAS CORRENTES		-13.175.000	
1.9.9.9.00.0.0.9000	DEDUÇÃO - OUTRAS RECEITAS CORRENTES		-13.175.000	
1.9.9.9.03.0.0.9000	DEDUÇÃO - COMPENSAÇÕES FINANCEIRAS ENTRE O REGIME GERAL E OS REGIMES PRÓPRIOS DE PREVIDÊNCIA E SISTEMA DE PROTEÇÃO SOCIAL	-13.169.000		
1.9.9.9.03.0.1.9000	DEDUÇÃO - COMPENSAÇÕES FINANCEIRAS ENTRE O REGIME GERAL E OS REGIMES PRÓPRIOS DE PREVIDÊNCIA E SISTEMA DE PROTEÇÃO SOCIAL - PRINCIPAL	-13.169.000		
1.9.9.9.03.0.1.9001	DEDUÇÃO - COMPENSAÇÕES FINANCEIRAS ENTRE O REGIME GERAL E OS REGIMES PRÓPRIOS DE PREVIDÊNCIA E SISTEMA DE PROTEÇÃO SOCIAL	-13.169.000		
1.9.9.9.12.0.0.9000	DEDUÇÃO - ENCARGOS LEGAIS PELA INSCRIÇÃO EM DÍVIDA ATIVA E RECEITAS DE ÔNUS DE SUCUMBÊNCIA	-6.000		
1.9.9.9.12.2.0.9000	DEDUÇÃO - ÔNUS DE SUCUMBÊNCIA	-6.000		
1.9.9.9.12.2.1.9000	DEDUÇÃO - ÔNUS DE SUCUMBÊNCIA - PRINCIPAL	-6.000		
1.9.9.9.12.2.1.9004	DEDUÇÃO - RECEITA DE HONORÁRIOS DE ADVOGADOS	-6.000		
	TOTAL DA RECEITA			3.424.080.000

ADMINISTRAÇÃO INDIRETA

(R\$ 1,00)

DEMONSTRATIVO DAS DESPESAS POR FONTES DE RECURSOS, CONFORME OS PROJETOS, ATIVIDADES E OPERAÇÕES ESPECIAIS E AS CATEGORIAS ECONÔMICAS

1260 - SECRETARIA DE ESTADO DE COMUNICAÇÃO - ENTIDADES JURISDICIONADAS

CÓDIGO	ESPECIFICAÇÃO	TOTAL	PROJETOS	ATIVIDADES	OPERAÇÕES ESPECIAIS	RESERVA DE CONTINGÊNCIA	CATEGORIA ECONÔMICA	
							CORRENTE	CAPITAL
15000100	RECURSOS NÃO VINCULADOS DE IMPOSTOS - RECEITAS ORDINÁRIAS	43.552.000		42.672.000	880.000		43.552.000	
15010129	OUTROS RECURSOS NÃO VINCULADOS - CONCESSÕES, PERMISSÕES E DELEGAÇÕES	286.000		10.000	276.000	276.000	10.000	
15010220	OUTROS RECURSOS NÃO VINCULADOS - DIRETAMENTE ARRECADADOS PRÓPRIOS	9.888.000		8.805.000	1.083.000	688.000	9.000.000	200.000
17990163	OUTRAS VINCULAÇÕES LEGAIS - ENCARGOS LEGAIS E HONORÁRIOS ADVOCATÍCIOS	48.000			48.000		48.000	
	TOTAL	53.774.000		51.487.000	2.287.000	964.000	52.610.000	200.000

DEMONSTRATIVO DA RECEITA

R\$ 1,00

1261 - AGÊNCIA BRASIL CENTRAL - ABC

CÓDIGO	ESPECIFICAÇÃO	ALÍNEA / SUBALÍNEA	ORIGEM/ESPÉCIE/RUBRICA	CATEGORIA ECONÔMICA
1.0.0.0.00.0.0.0000	RECEITAS CORRENTES			14.576.000
1.3.0.0.00.0.0.0000	RECEITA PATRIMONIAL		746.000	
1.3.2.0.00.0.0.0000	VALORES MOBILIÁRIOS		352.000	
1.3.2.1.00.0.0.0000	JUROS E CORREÇÕES MONETÁRIAS		352.000	
1.3.2.1.01.0.0.0000	REMUNERAÇÃO DE DEPÓSITOS BANCÁRIOS	352.000		
1.3.2.1.01.0.1.0000	REMUNERAÇÃO DE DEPÓSITOS BANCÁRIOS - PRINCIPAL	352.000		
1.3.2.1.01.0.1.0020	(1.501.0220) RENDIMENTOS DE APLICAÇÕES DE CURTO PRAZO EM CONTA CORRENTE - OUTROS RECURSOS NÃO VINCULADOS - RECURSOS DIRETAMENTE ARRECADADOS PRÓPRIOS		300.000	
1.3.2.1.01.0.1.0028	(1.500.0100) RENDIMENTO APLICAÇÃO CURTO PRAZO EM CONTA CORRENTE - RECURSOS NÃO VINCULADOS DE IMPOSTOS		28.000	
1.3.2.1.01.0.1.0088	(1.501.0129) RENDIMENTOS DE APLICAÇÕES DE CURTO PRAZO EM CONTA CORRENTE - RECURSOS DE CONCESSÕES, PERMISSÕES E DELEGAÇÕES		14.000	
1.3.2.1.01.0.1.0090	(1.799.0163) RENDIMENTOS DE APLICAÇÕES DE CURTO PRAZO EM CONTA CORRENTE - RECURSOS DE ENCARGOS LEGAIS E HONORÁRIOS ADVOCATÍCIOS		10.000	
1.3.3.0.00.0.0.0000	DELEGAÇÃO DE SERVIÇOS PÚBLICOS MEDIANTE CONCESSÃO, PERMISSÃO, AUTORIZAÇÃO OU LICENÇA		394.000	
1.3.3.3.00.0.0.0000	DELEGAÇÃO DOS SERVIÇOS DE TELECOMUNICAÇÃO		394.000	
1.3.3.3.03.0.0.0000	DELEGAÇÃO DOS SERVIÇOS DE RADIODIFUSÃO SONORA E DE SONS E IMAGENS	394.000		
1.3.3.3.03.1.0.0000	DELEGAÇÃO DOS SERVIÇOS DE RADIODIFUSÃO SONORA E DE SONS E IMAGENS - NÃO PROVENIENTE DA UTILIZAÇÃO DE POSIÇÕES ORBITAIS	394.000		
1.3.3.3.03.1.1.0000	DELEGAÇÃO DOS SERVIÇOS DE RADIODIFUSÃO SONORA E DE SONS E IMAGENS - NÃO PROVENIENTE DA UTILIZAÇÃO DE POSIÇÕES ORBITAIS - PRINCIPAL	394.000		
1.3.3.3.03.1.1.0002	(1.501.0129) DELEGAÇÃO DOS SERVIÇOS DE RADIODIFUSÃO SONORA E DE SONS E IMAGENS - NÃO PROVENIENTE DA UTILIZAÇÃO DE POSIÇÃO ORBITAL	394.000		
1.6.0.0.00.0.0.0000	RECEITA DE SERVIÇOS		13.793.000	
1.6.1.0.00.0.0.0000	SERVIÇOS ADMINISTRATIVOS E COMERCIAIS GERAIS		13.793.000	
1.6.1.1.00.0.0.0000	SERVIÇOS ADMINISTRATIVOS E COMERCIAIS GERAIS		13.793.000	
1.6.1.1.01.0.0.0000	SERVIÇOS ADMINISTRATIVOS E COMERCIAIS GERAIS	13.793.000		
1.6.1.1.01.0.1.0000	SERVIÇOS ADMINISTRATIVOS E COMERCIAIS GERAIS - PRINCIPAL	13.793.000		
1.6.1.1.01.0.1.0003	(1.501.0220) SERVIÇOS DE PUBLICIDADE LEGAL			
		13.793.000		
1.9.0.0.00.0.0.0000	OUTRAS RECEITAS CORRENTES		37.000	
1.9.2.0.00.0.0.0000	INDENIZAÇÕES, RESTITUIÇÕES E RESSARCIMENTOS		37.000	
1.9.2.2.00.0.0.0000	RESTITUIÇÕES		37.000	
1.9.2.2.99.0.0.0000	OUTRAS RESTITUIÇÕES	37.000		
1.9.2.2.99.0.1.0000	OUTRAS RESTITUIÇÕES - PRINCIPAL	37.000		
1.9.2.2.99.0.1.0021	(1.501.0220) RESTITUIÇÕES DE PAGAMENTOS INDEVIDOS			
		33.000		
1.9.2.2.99.0.1.0028	(1.500.0100) RESTITUIÇÃO DE VALORES GASTOS COM O CONSUMO DE ENERGIA ELÉTRICA		4.000	

DEMONSTRATIVO DA RECEITA

R\$ 1,00

1261 - AGÊNCIA BRASIL CENTRAL - ABC

CÓDIGO	ESPECIFICAÇÃO	ALÍNEA / SUBALÍNEA	ORIGEM/ESPÉCIE/RUBRICA	CATEGORIA ECONÔMICA
1.0.0.0.00.0.0.9000	DEDUÇÃO - RECEITAS CORRENTES			-4.369.000
1.3.0.0.00.0.0.9000	DEDUÇÃO DA RECEITA PATRIMONIAL		-220.000	
1.3.2.0.00.0.0.9000	DEDUÇÃO DE VALORES MOBILIÁRIOS		-102.000	
1.3.2.1.00.0.0.9000	DEDUÇÃO DE JUROS E CORREÇÕES MONETÁRIAS		-102.000	
1.3.2.1.01.0.0.9000	DEDUÇÃO - REMUNERAÇÃO DE DEPÓSITOS BANCÁRIOS	-102.000		
1.3.2.1.01.0.1.9000	DEDUÇÃO - REMUNERAÇÃO DE DEPÓSITOS BANCÁRIOS - PRINCIPAL	-102.000		
1.3.2.1.01.0.1.9020	(1.501.0220) DEDUÇÃO - RENDIMENTOS DE APLICAÇÕES DE CURTO PRAZO EM CONTA CORRENTE - OUTROS RECURSOS NÃO VINCULADOS - RECURSOS DIRETAMENTE ARRECADADOS PRÓPRIOS	-90.000		
1.3.2.1.01.0.1.9028	(1.500.0100) DEDUÇÃO - RENDIMENTO APLICAÇÃO CURTO PRAZO EM CONTA CORRENTE - RECURSOS NÃO VINCULADOS DE IMPOSTOS	-8.000		
1.3.2.1.01.0.1.9088	(1.501.0129) DEDUÇÃO - RENDIMENTOS DE APLICAÇÕES DE CURTO PRAZO EM CONTA CORRENTE - RECURSOS DE CONCESSÕES, PERMISSÕES E DELEGAÇÕES	-4.000		
1.3.3.0.00.0.0.9000	DEDUÇÃO DA DELEGAÇÃO DE SERVIÇOS PÚBLICOS MEDIANTE CONCESSÃO, PERMISSÃO, AUTORIZAÇÃO OU LICENÇA		-118.000	
1.3.3.3.00.0.0.9000	DEDUÇÃO DA DELEGAÇÃO DOS SERVIÇOS DE TELECOMUNICAÇÃO		-118.000	
1.3.3.3.03.0.0.9000	DEDUÇÃO - DELEGAÇÃO DOS SERVIÇOS DE RADIODIFUSÃO SONORA E DE SONS E IMAGENS	-118.000		
1.3.3.3.03.1.0.9000	DEDUÇÃO - DELEGAÇÃO DOS SERVIÇOS DE RADIODIFUSÃO SONORA E DE SONS E IMAGENS - NÃO PROVENIENTE DA UTILIZAÇÃO DE POSIÇÕES ORBITAIS	-118.000		
1.3.3.3.03.1.1.9000	DEDUÇÃO - DELEGAÇÃO DOS SERVIÇOS DE RADIODIFUSÃO SONORA E DE SONS E IMAGENS - NÃO PROVENIENTE DA UTILIZAÇÃO DE POSIÇÕES ORBITAIS - PRINCIPAL	-118.000		
1.3.3.3.03.1.1.9002	(1.501.0129) DEDUÇÃO - DELEGAÇÃO DOS SERVIÇOS DE RADIODIFUSÃO SONORA E DE SONS E IMAGENS - NÃO PROVENIENTE DA UTILIZAÇÃO DE POSIÇÃO ORBITAL	-118.000		
1.6.0.0.00.0.0.9000	DEDUÇÃO DA RECEITA DE SERVIÇOS		-4.138.000	
1.6.1.0.00.0.0.9000	DEDUÇÃO DOS SERVIÇOS ADMINISTRATIVOS E COMERCIAIS GERAIS		-4.138.000	
1.6.1.1.00.0.0.9000	DEDUÇÃO - SERVIÇOS ADMINISTRATIVOS E COMERCIAIS GERAIS		-4.138.000	
1.6.1.1.01.0.0.9000	DEDUÇÃO - SERVIÇOS ADMINISTRATIVOS E COMERCIAIS GERAIS	-4.138.000		
1.6.1.1.01.0.1.9000	DEDUÇÃO - SERVIÇOS ADMINISTRATIVOS E COMERCIAIS GERAIS - PRINCIPAL	-4.138.000		
1.6.1.1.01.0.1.9003	(1.501.0220) DEDUÇÃO - SERVIÇOS DE PUBLICIDADE LEGAL	-4.138.000		
1.9.0.0.00.0.0.9000	DEDUÇÃO DE OUTRAS RECEITAS CORRENTES		-11.000	
1.9.2.0.00.0.0.9000	DEDUÇÃO DE INDENIZAÇÕES, RESTITUIÇÕES E RESSARCIMENTOS		-11.000	
1.9.2.2.00.0.0.9000	DEDUÇÃO DE RESTITUIÇÕES		-11.000	
1.9.2.2.99.0.0.9000	DEDUÇÃO DE OUTRAS RESTITUIÇÕES	-11.000		
1.9.2.2.99.0.1.9000	DEDUÇÃO - OUTRAS RESTITUIÇÕES - PRINCIPAL	-11.000		
1.9.2.2.99.0.1.9021	(1.501.0220) DEDUÇÃO - RESTITUIÇÕES DE PAGAMENTOS INDEVIDOS	-10.000		
1.9.2.2.99.0.1.9028	(1.500.0100) DEDUÇÃO - RESTITUIÇÃO DE VALORES GASTOS COM O CONSUMO DE	-1.000		

DEMONSTRATIVO DA RECEITA

R\$ 1,00

1261 - AGÊNCIA BRASIL CENTRAL - ABC

CÓDIGO	ESPECIFICAÇÃO	ALÍNEA / SUBALÍNEA	ORIGEM/ESPÉCIE/RUBRICA	CATEGORIA ECONÔMICA
	ENERGIA ELÉTRICA			
	TOTAL DA RECEITA			10.207.000

ADMINISTRAÇÃO INDIRETA

(R\$ 1,00)

DEMONSTRATIVO DAS DESPESAS POR FONTES DE RECURSOS, CONFORME OS PROJETOS, ATIVIDADES E OPERAÇÕES ESPECIAIS E AS CATEGORIAS ECONÔMICAS

1260 - SECRETARIA DE ESTADO DE COMUNICAÇÃO - ENTIDADES JURISDICIONADAS

1261 - AGÊNCIA BRASIL CENTRAL - ABC

CÓDIGO	ESPECIFICAÇÃO	TOTAL	PROJETOS	ATIVIDADES	OPERAÇÕES ESPECIAIS	RESERVA DE CONTINGÊNCIA	CATEGORIA ECONÔMICA	
							CORRENTE	CAPITAL
15000100	RECURSOS NÃO VINCULADOS DE IMPOSTOS - RECEITAS ORDINÁRIAS	43.552.000		42.672.000	880.000		43.552.000	
15010129	OUTROS RECURSOS NÃO VINCULADOS - CONCESSÕES, PERMISSÕES E DELEGAÇÕES	286.000		10.000	276.000	276.000	10.000	
15010220	OUTROS RECURSOS NÃO VINCULADOS - DIRETAMENTE ARRECADADOS PRÓPRIOS	9.888.000		8.805.000	1.083.000	688.000	9.000.000	200.000
17990163	OUTRAS VINCULAÇÕES LEGAIS - ENCARGOS LEGAIS E HONORÁRIOS ADVOCATÍCIOS	48.000			48.000		48.000	
	TOTAL	53.774.000		51.487.000	2.287.000	964.000	52.610.000	200.000

ADMINISTRAÇÃO INDIRETA

(R\$ 1,00)

DEMONSTRATIVO DAS DESPESAS POR FONTES DE RECURSOS, CONFORME OS PROJETOS, ATIVIDADES E OPERAÇÕES ESPECIAIS E AS CATEGORIAS ECONÔMICAS

1760 - SECRETARIA DE ESTADO DA ECONOMIA - ENTIDADES JURISDICIONADAS

CÓDIGO	ESPECIFICAÇÃO	TOTAL	PROJETOS	ATIVIDADES	OPERAÇÕES ESPECIAIS	RESERVA DE CONTINGÊNCIA	CATEGORIA ECONÔMICA	
							CORRENTE	CAPITAL
15000100	RECURSOS NÃO VINCULADOS DE IMPOSTOS - RECEITAS ORDINÁRIAS	20.866.000		20.515.000	351.000		20.866.000	
15010129	OUTROS RECURSOS NÃO VINCULADOS - CONCESSÕES, PERMISSÕES E DELEGAÇÕES	2.448.000			2.448.000	2.448.000		
15010220	OUTROS RECURSOS NÃO VINCULADOS - DIRETAMENTE ARRECADADOS PRÓPRIOS	2.435.000		2.010.000	425.000	425.000	2.010.000	
17000290	OUTRAS TRANSFERÊNCIAS DE CONVÊNIOS OU INSTRUMENTOS CONGÊNERES DA UNIÃO - ADMINISTRAÇÃO INDIRETA	2.419.000	1.294.000	1.125.000			1.959.000	460.000
17530161	RECURSOS PROVENIENTES DE TAXAS E CONTRIBUIÇÕES - TAXAS POR SERVIÇOS PÚBLICOS	48.000			48.000	48.000		
17530162	RECURSOS PROVENIENTES DE TAXAS E CONTRIBUIÇÕES - TAXAS PELO EXERCÍCIO DO PODER DE POLÍCIA	10.109.000		10.109.000			10.109.000	
17990163	OUTRAS VINCULAÇÕES LEGAIS - ENCARGOS LEGAIS E HONORÁRIOS ADVOCATÍCIOS	134.000			134.000	134.000		
18010300	RECURSOS VINCULADOS AO RPPS - FUNDO EM REPARTIÇÃO (PLANO FINANCEIRO)	647.000			647.000	637.000	10.000	
18020330	RECURSOS VINCULADOS AO RPPS - TAXA DE ADMINISTRAÇÃO	111.331.000	10.000	33.719.000	77.602.000	60.462.000	50.669.000	200.000
	TOTAL	150.437.000	1.304.000	67.478.000	81.655.000	64.154.000	85.623.000	660.000

DEMONSTRATIVO DA RECEITA

R\$ 1,00

1761 - AGÊNCIA GOIANA DE REGULAÇÃO, CONTROLE E FISCALIZAÇÃO DE SERVIÇOS PÚBLICOS - AGR

CÓDIGO	ESPECIFICAÇÃO	ALÍNEA / SUBALÍNEA	ORIGEM/ESPÉCIE/RUBRICA	CATEGORIA ECONÔMICA
1.0.0.0.00.0.0.0000	RECEITAS CORRENTES			23.086.000
1.1.0.0.00.0.0.0000	IMPOSTOS, TAXAS E CONTRIBUIÇÕES DE MELHORIA		14.078.000	
1.1.2.0.00.0.0.0000	TAXAS		14.078.000	
1.1.2.1.00.0.0.0000	TAXAS PELO EXERCÍCIO DO PODER DE POLÍCIA		14.011.000	
1.1.2.1.01.0.0.0000	TAXAS DE INSPEÇÃO, CONTROLE E FISCALIZAÇÃO	14.011.000		
1.1.2.1.01.0.1.0000	TAXAS DE INSPEÇÃO, CONTROLE E FISCALIZAÇÃO - PRINCIPAL	13.944.000		
1.1.2.1.01.0.1.0011 (1.753.0162)	TAXA DE INSPEÇÃO E FISCALIZAÇÃO			
		13.944.000		
1.1.2.1.01.0.5.0000	TAXAS DE INSPEÇÃO, CONTROLE E FISCALIZAÇÃO - MULTAS	56.000		
1.1.2.1.01.0.5.0002 (1.753.0162)	TAXAS DE INSPEÇÃO, CONTROLE E FISCALIZAÇÃO - MULTA DE MORA			
		56.000		
1.1.2.1.01.0.6.0000	TAXAS DE INSPEÇÃO, CONTROLE E FISCALIZAÇÃO - JUROS	11.000		
1.1.2.1.01.0.6.0003 (1.753.0162)	TAXAS DE INSPEÇÃO, CONTROLE E FISCALIZAÇÃO - JUROS DE MORA			
		11.000		
1.1.2.2.00.0.0.0000	TAXAS PELA PRESTAÇÃO DE SERVIÇOS		67.000	
1.1.2.2.01.0.0.0000	TAXA PELA PRESTAÇÃO DE SERVIÇOS EM GERAL	67.000		
1.1.2.2.01.0.1.0000	TAXAS PELA PRESTAÇÃO DE SERVIÇOS EM GERAL - PRINCIPAL	67.000		
1.1.2.2.01.0.1.0002 (1.753.0161)	TAXA DE EXPEDIÇÃO DE DOCUMENTOS			
		67.000		
1.3.0.0.00.0.0.0000	RECEITA PATRIMONIAL		4.455.000	
1.3.2.0.00.0.0.0000	VALORES MOBILIÁRIOS		1.079.000	
1.3.2.1.00.0.0.0000	JUROS E CORREÇÕES MONETÁRIAS		1.079.000	
1.3.2.1.01.0.0.0000	REMUNERAÇÃO DE DEPÓSITOS BANCÁRIOS	1.079.000		
1.3.2.1.01.0.1.0000	REMUNERAÇÃO DE DEPÓSITOS BANCÁRIOS - PRINCIPAL	1.079.000		
1.3.2.1.01.0.1.0007 (1.700.0290)	RENDIMENTOS DE APLICAÇÕES DE CURTO PRAZO EM CONTA CORRENTE - OUTRAS TRANSFERÊNCIAS DE CONVÊNIOS OU INSTRUMENTOS CONGÊNERES DA UNIÃO			
		231.000		
1.3.2.1.01.0.1.0020 (1.501.0220)	RENDIMENTOS DE APLICAÇÕES DE CURTO PRAZO EM CONTA CORRENTE - OUTROS RECURSOS NÃO VINCULADOS - RECURSOS DIRETAMENTE ARRECADADOS PRÓPRIOS			
		281.000		
1.3.2.1.01.0.1.0084 (1.753.0161)	RENDIMENTOS DE APLICAÇÕES DE CURTO PRAZO EM CONTA CORRENTE - RECURSOS DE TAXAS PELA PRESTAÇÃO DE SERVIÇOS			
		2.000		
1.3.2.1.01.0.1.0085 (1.753.0162)	RENDIMENTOS DE APLICAÇÕES DE CURTO PRAZO EM CONTA CORRENTE - RECURSOS DE TAXAS PELO EXERCÍCIO DO PODER DE POLÍCIA			
		430.000		
1.3.2.1.01.0.1.0088 (1.501.0129)	RENDIMENTOS DE APLICAÇÕES DE CURTO PRAZO EM CONTA CORRENTE - RECURSOS DE CONCESSÕES, PERMISSÕES E DELEGAÇÕES			
		122.000		
1.3.2.1.01.0.1.0090 (1.799.0163)	RENDIMENTOS DE APLICAÇÕES DE CURTO PRAZO EM CONTA CORRENTE - RECURSOS DE ENCARGOS LEGAIS E HONORÁRIOS ADVOCATÍCIOS			
		13.000		
1.3.3.0.00.0.0.0000	DELEGAÇÃO DE SERVIÇOS PÚBLICOS MEDIANTE CONCESSÃO, PERMISSÃO, AUTORIZAÇÃO OU LICENÇA		3.376.000	
1.3.3.1.00.0.0.0000	DELEGAÇÃO PARA A PRESTAÇÃO DOS SERVIÇOS DE TRANSPORTE		3.376.000	

DEMONSTRATIVO DA RECEITA

R\$ 1,00

1761 - AGÊNCIA GOIANA DE REGULAÇÃO, CONTROLE E FISCALIZAÇÃO DE SERVIÇOS PÚBLICOS - AGR

CÓDIGO	ESPECIFICAÇÃO	ALÍNEA / SUBALÍNEA	ORIGEM/ESPÉCIE/RUBRICA	CATEGORIA ECONÔMICA
1.3.3.1.01.0.0.0000	DELEGAÇÃO PARA A PRESTAÇÃO DOS SERVIÇOS DE TRANSPORTE RODOVIÁRIO	3.376.000		
1.3.3.1.01.0.1.0000	DELEGAÇÃO PARA A PRESTAÇÃO DOS SERVIÇOS DE TRANSPORTE RODOVIÁRIO - PRINCIPAL	3.331.000		
1.3.3.1.01.0.1.0001 (1.501.0129)	DELEGAÇÃO PARA A PRESTAÇÃO DOS SERVIÇOS DE TRANSPORTE RODOVIÁRIO	3.331.000		
1.3.3.1.01.0.5.0000	DELEGAÇÃO PARA A PRESTAÇÃO DOS SERVIÇOS DE TRANSPORTE RODOVIÁRIO - MULTAS	20.000		
1.3.3.1.01.0.5.0001 (1.501.0129)	DELEGAÇÃO PARA A PRESTAÇÃO DOS SERVIÇOS DE TRANSPORTE RODOVIÁRIO - MULTA DE MORA	20.000		
1.3.3.1.01.0.6.0000	DELEGAÇÃO PARA A PRESTAÇÃO DOS SERVIÇOS DE TRANSPORTE RODOVIÁRIO - JUROS	25.000		
1.3.3.1.01.0.6.0001 (1.501.0129)	DELEGAÇÃO PARA A PRESTAÇÃO DOS SERVIÇOS DE TRANSPORTE RODOVIÁRIO - JUROS DE MORA	25.000		
1.6.0.0.00.0.0.0000	RECEITA DE SERVIÇOS		1.000	
1.6.1.0.00.0.0.0000	SERVIÇOS ADMINISTRATIVOS E COMERCIAIS GERAIS		1.000	
1.6.1.1.00.0.0.0000	SERVIÇOS ADMINISTRATIVOS E COMERCIAIS GERAIS		1.000	
1.6.1.1.01.0.0.0000	SERVIÇOS ADMINISTRATIVOS E COMERCIAIS GERAIS	1.000		
1.6.1.1.01.0.1.0000	SERVIÇOS ADMINISTRATIVOS E COMERCIAIS GERAIS - PRINCIPAL	1.000		
1.6.1.1.01.0.1.0040 (1.501.0220)	SERVIÇOS DE FOTOCÓPIAS OU CÓPIAS HELIOGRÁFICAS	1.000		
1.7.0.0.00.0.0.0000	TRANSFERÊNCIAS CORRENTES		2.188.000	
1.7.1.0.00.0.0.0000	TRANSFERÊNCIAS DA UNIÃO E DE SUAS ENTIDADES		2.188.000	
1.7.1.7.00.0.0.0000	TRANSFERÊNCIAS DE CONVÊNIOS DA UNIÃO E DE SUAS ENTIDADES		2.188.000	
1.7.1.7.99.0.0.0000	OUTRAS TRANSFERÊNCIAS DE CONVÊNIOS DA UNIÃO E DE SUAS ENTIDADES	2.188.000		
1.7.1.7.99.0.1.0000	OUTRAS TRANSFERÊNCIAS DE CONVÊNIOS DA UNIÃO E DE SUAS ENTIDADES - PRINCIPAL	2.188.000		
1.7.1.7.99.0.1.0002 (1.700.0290)	TRANSFERÊNCIAS DE CONVÊNIOS DESTINADOS PARA O SETOR DE ENERGIA E TRANSPORTE	2.188.000		
1.9.0.0.00.0.0.0000	OUTRAS RECEITAS CORRENTES		2.364.000	
1.9.1.0.00.0.0.0000	MULTAS ADMINISTRATIVAS CONTRATUAIS E JUDICIAIS		2.236.000	
1.9.1.1.00.0.0.0000	MULTAS ADMINISTRATIVAS, CONTRATUAIS E JUDICIAIS		2.236.000	
1.9.1.1.01.0.0.0000	MULTAS PREVISTAS EM LEGISLAÇÃO ESPECÍFICA	2.236.000		
1.9.1.1.01.0.1.0000	MULTAS PREVISTAS EM LEGISLAÇÃO ESPECÍFICA - PRINCIPAL	2.236.000		
1.9.1.1.01.0.1.0045 (1.501.0220)	MULTAS POR INFRAÇÃO ÀS NORMAS DE REGULAÇÃO E FISCALIZAÇÃO	2.236.000		
1.9.2.0.00.0.0.0000	INDENIZAÇÕES, RESTITUIÇÕES E RESSARCIMENTOS		1.000	
1.9.2.2.00.0.0.0000	RESTITUIÇÕES		1.000	
1.9.2.2.99.0.0.0000	OUTRAS RESTITUIÇÕES	1.000		
1.9.2.2.99.0.1.0000	OUTRAS RESTITUIÇÕES - PRINCIPAL	1.000		
1.9.2.2.99.0.1.0021 (1.501.0220)	RESTITUIÇÕES DE PAGAMENTOS INDEVIDOS	1.000		
1.9.9.0.00.0.0.0000	DEMAIS RECEITAS CORRENTES		127.000	

DEMONSTRATIVO DA RECEITA

R\$ 1,00

1761 - AGÊNCIA GOIANA DE REGULAÇÃO, CONTROLE E FISCALIZAÇÃO DE SERVIÇOS PÚBLICOS - AGR

CÓDIGO	ESPECIFICAÇÃO	ALÍNEA / SUBALÍNEA	ORIGEM/ESPÉCIE/RUBRICA	CATEGORIA ECONÔMICA
1.9.9.9.00.0.0.0000	OUTRAS RECEITAS CORRENTES		127.000	
1.9.9.9.12.0.0.0000	ENCARGOS LEGAIS PELA INSCRIÇÃO EM DÍVIDA ATIVA E RECEITAS DE ÔNUS DE SUCUMBÊNCIA	127.000		
1.9.9.9.12.2.0.0000	ÔNUS DE SUCUMBÊNCIA	127.000		
1.9.9.9.12.2.1.0000	ÔNUS DE SUCUMBÊNCIA - PRINCIPAL	127.000		
1.9.9.9.12.2.1.0004 (1.799.0163)	RECEITA DE HONORÁRIOS DE ADVOGADOS	127.000		
1.0.0.0.00.0.0.9000	DEDUÇÃO - RECEITAS CORRENTES			-5.493.000
1.1.0.0.00.0.0.9000	DEDUÇÃO DOS IMPOSTOS, TAXAS E CONTRIBUIÇÕES DE MELHORIA		-4.223.000	
1.1.2.0.00.0.0.9000	DEDUÇÃO DE TAXAS		-4.223.000	
1.1.2.1.00.0.0.9000	DEDUÇÃO - TAXAS PELO EXERCÍCIO DO PODER DE POLÍCIA		-4.203.000	
1.1.2.1.01.0.0.9000	DEDUÇÃO - TAXAS DE INSPEÇÃO, CONTROLE E FISCALIZAÇÃO	-4.203.000		
1.1.2.1.01.0.1.9000	DEDUÇÃO - TAXAS DE INSPEÇÃO, CONTROLE E FISCALIZAÇÃO - PRINCIPAL	-4.183.000		
1.1.2.1.01.0.1.9011 (1.753.0162)	DEDUÇÃO - TAXA DE INSPEÇÃO E FISCALIZAÇÃO	-4.183.000		
1.1.2.1.01.0.5.9000	DEDUÇÃO - TAXAS DE INSPEÇÃO, CONTROLE E FISCALIZAÇÃO - MULTAS	-17.000		
1.1.2.1.01.0.5.9002 (1.753.0162)	DEDUÇÃO - TAXAS DE INSPEÇÃO, CONTROLE E FISCALIZAÇÃO - MULTA DE MORA	-17.000		
1.1.2.1.01.0.6.9000	DEDUÇÃO - TAXAS DE INSPEÇÃO, CONTROLE E FISCALIZAÇÃO - JUROS	-3.000		
1.1.2.1.01.0.6.9003 (1.753.0162)	DEDUÇÃO - TAXAS DE INSPEÇÃO, CONTROLE E FISCALIZAÇÃO - JUROS DE MORA	-3.000		
1.1.2.2.00.0.0.9000	DEDUÇÃO DE TAXAS PELA PRESTAÇÃO DE SERVIÇOS		-20.000	
1.1.2.2.01.0.0.9000	DEDUÇÃO - TAXAS PELA PRESTAÇÃO DE SERVIÇOS EM GERAL	-20.000		
1.1.2.2.01.0.1.9000	DEDUÇÃO - TAXAS PELA PRESTAÇÃO DE SERVIÇOS EM GERAL - PRINCIPAL	-20.000		
1.1.2.2.01.0.1.9002 (1.753.0161)	DEDUÇÃO - TAXA DE EXPEDIÇÃO DE DOCUMENTOS	-20.000		
1.3.0.0.00.0.0.9000	DEDUÇÃO DA RECEITA PATRIMONIAL		-1.264.000	
1.3.2.0.00.0.0.9000	DEDUÇÃO DE VALORES MOBILIÁRIOS		-251.000	
1.3.2.1.00.0.0.9000	DEDUÇÃO DE JUROS E CORREÇÕES MONETÁRIAS		-251.000	
1.3.2.1.01.0.0.9000	DEDUÇÃO - REMUNERAÇÃO DE DEPÓSITOS BANCÁRIOS	-251.000		
1.3.2.1.01.0.1.9000	DEDUÇÃO - REMUNERAÇÃO DE DEPÓSITOS BANCÁRIOS - PRINCIPAL	-251.000		
1.3.2.1.01.0.1.9020 (1.501.0220)	DEDUÇÃO - RENDIMENTOS DE APLICAÇÕES DE CURTO PRAZO EM CONTA CORRENTE - OUTROS RECURSOS NÃO VINCULADOS - RECURSOS DIRETAMENTE ARRECADADOS PRÓPRIOS	-84.000		
1.3.2.1.01.0.1.9084 (1.753.0161)	DEDUÇÃO - RENDIMENTOS DE APLICAÇÕES DE CURTO PRAZO EM CONTA CORRENTE - RECURSOS DE TAXAS PELA PRESTAÇÃO DE SERVIÇOS	-1.000		
1.3.2.1.01.0.1.9085 (1.753.0162)	DEDUÇÃO - RENDIMENTOS DE APLICAÇÕES DE CURTO PRAZO EM CONTA CORRENTE - RECURSOS DE TAXAS PELO EXERCÍCIO DO PODER DE POLÍCIA	-129.000		
1.3.2.1.01.0.1.9088 (1.501.0129)	DEDUÇÃO - RENDIMENTOS DE APLICAÇÕES DE CURTO PRAZO EM CONTA CORRENTE - RECURSOS DE CONCESSÕES, PERMISSÕES E	-37.000		

DEMONSTRATIVO DA RECEITA

R\$ 1,00

1761 - AGÊNCIA GOIANA DE REGULAÇÃO, CONTROLE E FISCALIZAÇÃO DE SERVIÇOS PÚBLICOS - AGR

CÓDIGO	ESPECIFICAÇÃO	ALÍNEA / SUBALÍNEA	ORIGEM/ESPÉCIE/RUBRICA	CATEGORIA ECONÔMICA
	DELEGAÇÕES			
1.3.3.0.00.0.0.9000	DEDUÇÃO DA DELEGAÇÃO DE SERVIÇOS PÚBLICOS MEDIANTE CONCESSÃO, PERMISSÃO, AUTORIZAÇÃO OU LICENÇA		-1.013.000	
1.3.3.1.00.0.0.9000	DEDUÇÃO DA DELEGAÇÃO PARA A PRESTAÇÃO DOS SERVIÇOS DE TRANSPORTE		-1.013.000	
1.3.3.1.01.0.0.9000	DEDUÇÃO DE DELEGAÇÃO PARA A PRESTAÇÃO DOS SERVIÇOS DE TRANSPORTE RODOVIÁRIO	-1.013.000		
1.3.3.1.01.0.1.9000	DEDUÇÃO - DELEGAÇÃO PARA A PRESTAÇÃO DOS SERVIÇOS DE TRANSPORTE RODOVIÁRIO - PRINCIPAL	-999.000		
1.3.3.1.01.0.1.9001 (1.501.0129)	DEDUÇÃO - DELEGAÇÃO PARA A PRESTAÇÃO DOS SERVIÇOS DE TRANSPORTE RODOVIÁRIO	-999.000		
1.3.3.1.01.0.5.9000	DEDUÇÃO - DELEGAÇÃO PARA A PRESTAÇÃO DOS SERVIÇOS DE TRANSPORTE RODOVIÁRIO - MULTAS	-6.000		
1.3.3.1.01.0.5.9001 (1.501.0129)	DEDUÇÃO - DELEGAÇÃO PARA A PRESTAÇÃO DOS SERVIÇOS DE TRANSPORTE RODOVIÁRIO - MULTA DE MORA	-6.000		
1.3.3.1.01.0.6.9000	DEDUÇÃO - DELEGAÇÃO PARA A PRESTAÇÃO DOS SERVIÇOS DE TRANSPORTE RODOVIÁRIO - JUROS	-8.000		
1.3.3.1.01.0.6.9001 (1.501.0129)	DEDUÇÃO - DELEGAÇÃO PARA A PRESTAÇÃO DOS SERVIÇOS DE TRANSPORTE RODOVIÁRIO - JUROS DE MORA	-8.000		
1.9.0.0.00.0.0.9000	DEDUÇÃO DE OUTRAS RECEITAS CORRENTES		-6.000	
1.9.9.0.00.0.0.9000	DEDUÇÃO DE DEMAIS RECEITAS CORRENTES		-6.000	
1.9.9.9.00.0.0.9000	DEDUÇÃO - OUTRAS RECEITAS CORRENTES		-6.000	
1.9.9.9.12.0.0.9000	DEDUÇÃO - ENCARGOS LEGAIS PELA INSCRIÇÃO EM DÍVIDA ATIVA E RECEITAS DE ÔNUS DE SUCUMBÊNCIA	-6.000		
1.9.9.9.12.2.0.9000	DEDUÇÃO - ÔNUS DE SUCUMBÊNCIA	-6.000		
1.9.9.9.12.2.1.9000	DEDUÇÃO - ÔNUS DE SUCUMBÊNCIA - PRINCIPAL	-6.000		
1.9.9.9.12.2.1.9004 (1.799.0163)	DEDUÇÃO - RECEITA DE HONORÁRIOS DE ADVOGADOS	-6.000		
	TOTAL DA RECEITA			17.593.000

ADMINISTRAÇÃO INDIRETA

(R\$ 1,00)

DEMONSTRATIVO DAS DESPESAS POR FONTES DE RECURSOS, CONFORME OS PROJETOS, ATIVIDADES E OPERAÇÕES ESPECIAIS E AS CATEGORIAS ECONÔMICAS

1760 - SECRETARIA DE ESTADO DA ECONOMIA - ENTIDADES JURISDICIONADAS

1761 - AGÊNCIA GOIANA DE REGULAÇÃO, CONTROLE E FISCALIZAÇÃO DE SERVIÇOS PÚBLICOS - AGR

CÓDIGO	ESPECIFICAÇÃO	TOTAL	PROJETOS	ATIVIDADES	OPERAÇÕES ESPECIAIS	RESERVA DE CONTINGÊNCIA	CATEGORIA ECONÔMICA	
							CORRENTE	CAPITAL
15000100	RECURSOS NÃO VINCULADOS DE IMPOSTOS - RECEITAS ORDINÁRIAS	20.866.000		20.515.000	351.000		20.866.000	
15010129	OUTROS RECURSOS NÃO VINCULADOS - CONCESSÕES, PERMISSÕES E DELEGAÇÕES	2.448.000			2.448.000	2.448.000		
15010220	OUTROS RECURSOS NÃO VINCULADOS - DIRETAMENTE ARRECADADOS PRÓPRIOS	2.435.000		2.010.000	425.000	425.000	2.010.000	
17000290	OUTRAS TRANSFERÊNCIAS DE CONVÊNIOS OU INSTRUMENTOS CONGÊNERES DA UNIÃO - ADMINISTRAÇÃO INDIRETA	2.419.000	1.294.000	1.125.000			1.959.000	460.000
17530161	RECURSOS PROVENIENTES DE TAXAS E CONTRIBUIÇÕES - TAXAS POR SERVIÇOS PÚBLICOS	48.000			48.000	48.000		
17530162	RECURSOS PROVENIENTES DE TAXAS E CONTRIBUIÇÕES - TAXAS PELO EXERCÍCIO DO PODER DE POLÍCIA	10.109.000		10.109.000			10.109.000	
17990163	OUTRAS VINCULAÇÕES LEGAIS - ENCARGOS LEGAIS E HONORÁRIOS ADVOCATÍCIOS	134.000			134.000	134.000		
	TOTAL	38.459.000	1.294.000	33.759.000	3.406.000	3.055.000	34.944.000	460.000

DEMONSTRATIVO DA RECEITA

R\$ 1,00

1762 - GOIÁS PREVIDÊNCIA - GOIASPREV

CÓDIGO	ESPECIFICAÇÃO	ALÍNEA / SUBALÍNEA	ORIGEM/ESPÉCIE/RUBRICA	CATEGORIA ECONÔMICA
1.0.0.0.00.0.0.0000	RECEITAS CORRENTES			33.853.000
1.2.0.0.00.0.0.0000	CONTRIBUIÇÕES		50.000	
1.2.1.0.00.0.0.0000	CONTRIBUIÇÕES SOCIAIS		50.000	
1.2.1.5.00.0.0.0000	CONTRIBUIÇÕES PARA REGIMES PRÓPRIOS DE PREVIDÊNCIA E SISTEMA DE PROTEÇÃO SOCIAL		10.000	
1.2.1.5.01.0.0.0000	CONTRIBUIÇÃO DO SERVIDOR CIVIL	4.000		
1.2.1.5.01.1.0.0000	CONTRIBUIÇÃO DO SERVIDOR CIVIL ATIVO	4.000		
1.2.1.5.01.1.1.0000	CONTRIBUIÇÃO DO SERVIDOR CIVIL ATIVO - PRINCIPAL	4.000		
1.2.1.5.01.1.1.0001 (1.801.0300)	CONTRIBUIÇÃO DO SERVIDOR CIVIL ATIVO			
		4.000		
1.2.1.5.02.0.0.0000	CONTRIBUIÇÃO PATRONAL - SERVIDOR CIVIL	6.000		
1.2.1.5.02.1.0.0000	CONTRIBUIÇÃO PATRONAL - SERVIDOR CIVIL ATIVO	6.000		
1.2.1.5.02.1.1.0000	CONTRIBUIÇÃO PATRONAL - SERVIDOR CIVIL ATIVO PRINCIPAL	6.000		
1.2.1.5.02.1.1.0001 (1.801.0300)	CONTRIBUIÇÃO PATRONAL - SERVIDOR CIVIL ATIVO			
		6.000		
1.2.1.9.00.0.0.0000	OUTRAS CONTRIBUIÇÕES SOCIAIS		40.000	
1.2.1.9.99.0.0.0000	DEMAIS CONTRIBUIÇÕES SOCIAIS	40.000		
1.2.1.9.99.1.0.0000	DEMAIS CONTRIBUIÇÕES SOCIAIS NÃO ARRECADADAS E NÃO PROJETADAS PELA RFB	40.000		
1.2.1.9.99.1.1.0000	DEMAIS CONTRIBUIÇÕES SOCIAIS NÃO ARRECADADAS E NÃO PROJETADAS PELA RFB - PRINCIPAL	40.000		
1.2.1.9.99.1.1.0002 (1.802.0330)	CONTRIBUIÇÃO ORIUNDA DO PAGAMENTO DE SENTENÇAS JUDICIAIS QUANDO NÃO IDENTIFICADO O SERVIDOR			
		40.000		
1.3.0.0.00.0.0.0000	RECEITA PATRIMONIAL		20.593.000	
1.3.2.0.00.0.0.0000	VALORES MOBILIÁRIOS		20.593.000	
1.3.2.1.00.0.0.0000	JUROS E CORREÇÕES MONETÁRIAS		10.593.000	
1.3.2.1.01.0.0.0000	REMUNERAÇÃO DE DEPÓSITOS BANCÁRIOS	10.433.000		
1.3.2.1.01.0.1.0000	REMUNERAÇÃO DE DEPÓSITOS BANCÁRIOS - PRINCIPAL	10.433.000		
1.3.2.1.01.0.1.0060 (1.802.0330)	RENDIMENTOS DE APLICAÇÕES DE CURTO PRAZO EM CONTA CORRENTE - TAXA DE ADMINISTRAÇÃO PREVIDENCIÁRIA			
		10.433.000		
1.3.2.1.04.0.0.0000	REMUNERAÇÃO DOS RECURSOS DO REGIME PRÓPRIO DE PREVIDÊNCIA SOCIAL - RPPS	160.000		
1.3.2.1.04.0.1.0000	REMUNERAÇÃO DOS RECURSOS DO REGIME PRÓPRIO DE PREVIDÊNCIA SOCIAL - RPPS - PRINCIPAL	160.000		
1.3.2.1.04.0.1.0001 (1.801.0300)	REMUNERAÇÃO DOS RECURSOS DO REGIME PRÓPRIO DE PREVIDÊNCIA SOCIAL - RPPS			
		160.000		
1.3.2.2.00.0.0.0000	DIVIDENDOS		10.000.000	
1.3.2.2.01.0.0.0000	DIVIDENDOS	10.000.000		
1.3.2.2.01.0.1.0000	DIVIDENDOS - PRINCIPAL	10.000.000		
1.3.2.2.01.0.1.0002 (1.802.0330)	DIVIDENDOS			
		10.000.000		
1.9.0.0.00.0.0.0000	OUTRAS RECEITAS CORRENTES		13.210.000	
1.9.2.0.00.0.0.0000	INDENIZAÇÕES, RESTITUIÇÕES E RESSARCIMENTOS		1.000	
1.9.2.2.00.0.0.0000	RESTITUIÇÕES		1.000	

DEMONSTRATIVO DA RECEITA

R\$ 1,00

1762 - GOIÁS PREVIDÊNCIA - GOIASPREV

CÓDIGO	ESPECIFICAÇÃO	ALÍNEA / SUBALÍNEA	ORIGEM/ESPÉCIE/RUBRICA	CATEGORIA ECONÔMICA
1.9.2.2.06.0.0.0000	RESTITUIÇÃO DE DESPESAS DE EXERCÍCIOS ANTERIORES	1.000		
1.9.2.2.06.3.0.0000	RESTITUIÇÃO DE DESPESAS PRIMÁRIAS DE EXERCÍCIOS ANTERIORES	1.000		
1.9.2.2.06.3.1.0000	RESTITUIÇÃO DE DESPESAS PRIMÁRIAS DE EXERCÍCIOS ANTERIORES - PRINCIPAL	1.000		
1.9.2.2.06.3.1.0030 (1.801.0300)	RESTITUIÇÃO DE PAGAMENTOS INDEVIDOS DE EXERCÍCIOS ANTERIORES - RPPS	1.000		
1.9.9.0.00.0.0.0000	DEMAIS RECEITAS CORRENTES		13.209.000	
1.9.9.9.00.0.0.0000	OUTRAS RECEITAS CORRENTES		13.209.000	
1.9.9.9.03.0.0.0000	COMPENSAÇÕES FINANCEIRAS ENTRE O REGIME GERAL E OS REGIMES PRÓPRIOS DE PREVIDÊNCIA E SISTEMA DE PROTEÇÃO SOCIAL	13.169.000		
1.9.9.9.03.0.1.0000	COMPENSAÇÕES FINANCEIRAS ENTRE O REGIME GERAL E OS REGIMES PRÓPRIOS DE PREVIDÊNCIA E SISTEMA DE PROTEÇÃO SOCIAL - PRINCIPAL	13.169.000		
1.9.9.9.03.0.1.0001 (1.801.0300)	COMPENSAÇÕES FINANCEIRAS ENTRE O REGIME GERAL E OS REGIMES PRÓPRIOS DE PREVIDÊNCIA E SISTEMA DE PROTEÇÃO SOCIAL	13.169.000		
1.9.9.9.12.0.0.0000	ENCARGOS LEGAIS PELA INSCRIÇÃO EM DÍVIDA ATIVA E RECEITAS DE ÔNUS DE SUCUMBÊNCIA	40.000		
1.9.9.9.12.2.0.0000	ÔNUS DE SUCUMBÊNCIA	40.000		
1.9.9.9.12.2.1.0000	ÔNUS DE SUCUMBÊNCIA - PRINCIPAL	40.000		
1.9.9.9.12.2.1.0003 (1.802.0330)	ÔNUS DE SUCUMBÊNCIA - RECURSOS VINCULADOS	40.000		
7.0.0.0.00.0.0.0000	RECEITAS CORRENTES INTRA-ORÇAMENTÁRIAS			90.818.000
7.6.0.0.00.0.0.0000	RECEITA DE SERVIÇOS		90.818.000	
7.6.1.0.00.0.0.0000	SERVIÇOS ADMINISTRATIVOS E COMERCIAIS GERAIS		90.818.000	
7.6.1.1.00.0.0.0000	SERVIÇOS ADMINISTRATIVOS E COMERCIAIS GERAIS		90.818.000	
7.6.1.1.01.0.0.0000	SERVIÇOS ADMINISTRATIVOS E COMERCIAIS GERAIS	90.818.000		
7.6.1.1.01.0.1.0000	SERVIÇOS ADMINISTRATIVOS E COMERCIAIS GERAIS - PRINCIPAL	90.818.000		
7.6.1.1.01.0.1.0025 (1.802.0330)	RECEITA DE TAXA DE ADMINISTRAÇÃO PREVIDENCIÁRIA	90.818.000		
1.0.0.0.00.0.0.9000	DEDUÇÃO - RECEITAS CORRENTES			-13.179.000
1.2.0.0.00.0.0.9000	DEDUÇÃO DAS CONTRIBUIÇÕES		-9.000	
1.2.1.0.00.0.0.9000	DEDUÇÃO DAS CONTRIBUIÇÕES SOCIAIS		-9.000	
1.2.1.5.00.0.0.9000	DEDUÇÃO - CONTRIBUIÇÕES PARA REGIMES PRÓPRIOS DE PREVIDÊNCIA E SISTEMA DE PROTEÇÃO SOCIAL		-9.000	
1.2.1.5.01.0.0.9000	DEDUÇÃO - CONTRIBUIÇÃO DO SERVIDOR CIVIL	-3.000		
1.2.1.5.01.1.0.9000	DEDUÇÃO - CONTRIBUIÇÃO DO SERVIDOR CIVIL ATIVO	-3.000		
1.2.1.5.01.1.1.9000	DEDUÇÃO - CONTRIBUIÇÃO DO SERVIDOR CIVIL ATIVO - PRINCIPAL	-3.000		
1.2.1.5.01.1.1.9001 (1.801.0300)	DEDUÇÃO - CONTRIBUIÇÃO DO SERVIDOR CIVIL ATIVO	-3.000		
1.2.1.5.02.0.0.9000	DEDUÇÃO - CONTRIBUIÇÃO PATRONAL - SERVIDOR CIVIL	-6.000		
1.2.1.5.02.1.0.9000	DEDUÇÃO - CONTRIBUIÇÃO PATRONAL - SERVIDOR CIVIL ATIVO	-6.000		
1.2.1.5.02.1.1.9000	DEDUÇÃO - CONTRIBUIÇÃO PATRONAL - SERVIDOR CIVIL ATIVO	-6.000		

DEMONSTRATIVO DA RECEITA

R\$ 1,00

1762 - GOIÁS PREVIDÊNCIA - GOIASPREV

CÓDIGO	ESPECIFICAÇÃO	ALÍNEA / SUBALÍNEA	ORIGEM/ESPÉCIE/RUBRICA	CATEGORIA ECONÔMICA
1.2.1.5.02.1.1.9001 (1.801.0300)	PRINCIPAL DEDUÇÃO CONTRIBUIÇÃO PATRONAL - SERVIDOR CIVIL ATIVO	-6.000		
1.3.0.0.00.0.0.9000	DEDUÇÃO DA RECEITA PATRIMONIAL		-1.000	
1.3.2.0.00.0.0.9000	DEDUÇÃO DE VALORES MOBILIÁRIOS		-1.000	
1.3.2.1.00.0.0.9000	DEDUÇÃO DE JUROS E CORREÇÕES MONETÁRIAS		-1.000	
1.3.2.1.04.0.0.9000	DEDUÇÃO - REMUNERAÇÃO DOS RECURSOS DO REGIME PRÓPRIO DE PREVIDÊNCIA SOCIAL - RPPS	-1.000		
1.3.2.1.04.0.1.9000	DEDUÇÃO - REMUNERAÇÃO DOS RECURSOS DO REGIME PRÓPRIO DE PREVIDÊNCIA SOCIAL - RPPS - PRINCIPAL	-1.000		
1.3.2.1.04.0.1.9001 (1.801.0300)	DEDUÇÃO - REMUNERAÇÃO DOS RECURSOS DO REGIME PRÓPRIO DE PREVIDÊNCIA SOCIAL - RPPS	-1.000		
1.9.0.0.00.0.0.9000	DEDUÇÃO DE OUTRAS RECEITAS CORRENTES		-13.169.000	
1.9.9.0.00.0.0.9000	DEDUÇÃO DE DEMAIS RECEITAS CORRENTES		-13.169.000	
1.9.9.9.00.0.0.9000	DEDUÇÃO - OUTRAS RECEITAS CORRENTES		-13.169.000	
1.9.9.9.03.0.0.9000	DEDUÇÃO - COMPENSAÇÕES FINANCEIRAS ENTRE O REGIME GERAL E OS REGIMES PRÓPRIOS DE PREVIDÊNCIA E SISTEMA DE PROTEÇÃO SOCIAL	-13.169.000		
1.9.9.9.03.0.1.9000	DEDUÇÃO - COMPENSAÇÕES FINANCEIRAS ENTRE O REGIME GERAL E OS REGIMES PRÓPRIOS DE PREVIDÊNCIA E SISTEMA DE PROTEÇÃO SOCIAL - PRINCIPAL	-13.169.000		
1.9.9.9.03.0.1.9001 (1.801.0300)	DEDUÇÃO - COMPENSAÇÕES FINANCEIRAS ENTRE O REGIME GERAL E OS REGIMES PRÓPRIOS DE PREVIDÊNCIA E SISTEMA DE PROTEÇÃO SOCIAL	-13.169.000		
TOTAL DA RECEITA				111.492.000

ADMINISTRAÇÃO INDIRETA

(R\$ 1,00)

DEMONSTRATIVO DAS DESPESAS POR FONTES DE RECURSOS, CONFORME OS PROJETOS, ATIVIDADES E OPERAÇÕES ESPECIAIS E AS CATEGORIAS ECONÔMICAS

1760 - SECRETARIA DE ESTADO DA ECONOMIA - ENTIDADES JURISDICIONADAS

1762 - GOIÁS PREVIDÊNCIA - GOIASPREV

CÓDIGO	ESPECIFICAÇÃO	TOTAL	PROJETOS	ATIVIDADES	OPERAÇÕES ESPECIAIS	RESERVA DE CONTINGÊNCIA	CATEGORIA ECONÔMICA	
							CORRENTE	CAPITAL
18010300	RECURSOS VINCULADOS AO RPPS - FUNDO EM REPARTIÇÃO (PLANO FINANCEIRO)	647.000			647.000	637.000	10.000	
18020330	RECURSOS VINCULADOS AO RPPS - TAXA DE ADMINISTRAÇÃO	111.331.000	10.000	33.719.000	77.602.000	60.462.000	50.669.000	200.000
	TOTAL	111.978.000	10.000	33.719.000	78.249.000	61.099.000	50.679.000	200.000

ADMINISTRAÇÃO INDIRETA

(R\$ 1,00)

DEMONSTRATIVO DAS DESPESAS POR FONTES DE RECURSOS, CONFORME OS PROJETOS, ATIVIDADES E OPERAÇÕES ESPECIAIS E AS CATEGORIAS ECONÔMICAS

1860 - SECRETARIA DE ESTADO DA ADMINISTRAÇÃO - ENTIDADES JURISDICIONADAS

CÓDIGO	ESPECIFICAÇÃO	TOTAL	PROJETOS	ATIVIDADES	OPERAÇÕES ESPECIAIS	RESERVA DE CONTINGÊNCIA	CATEGORIA ECONÔMICA	
							CORRENTE	CAPITAL
15010220	OUTROS RECURSOS NÃO VINCULADOS - DIRETAMENTE ARRECADADOS PRÓPRIOS	2.207.530.000	1.000.000	2.165.212.000	41.318.000	20.288.000	2.175.222.000	12.020.000
	TOTAL	2.207.530.000	1.000.000	2.165.212.000	41.318.000	20.288.000	2.175.222.000	12.020.000

DEMONSTRATIVO DA RECEITA

R\$ 1,00

1861 - INSTITUTO DE ASSISTÊNCIA DOS SERVIDORES PÚBLICOS DO ESTADO DE GOIÁS - IPASGO

CÓDIGO	ESPECIFICAÇÃO	ALÍNEA / SUBALÍNEA	ORIGEM/ESPÉCIE/RUBRICA	CATEGORIA ECONÔMICA
1.0.0.0.00.0.0.0000	RECEITAS CORRENTES			2.168.772.000
1.3.0.0.00.0.0.0000	RECEITA PATRIMONIAL		27.986.000	
1.3.2.0.00.0.0.0000	VALORES MOBILIÁRIOS		27.986.000	
1.3.2.1.00.0.0.0000	JUROS E CORREÇÕES MONETÁRIAS		27.986.000	
1.3.2.1.01.0.0.0000	REMUNERAÇÃO DE DEPÓSITOS BANCÁRIOS	27.986.000		
1.3.2.1.01.0.1.0000	REMUNERAÇÃO DE DEPÓSITOS BANCÁRIOS - PRINCIPAL	27.986.000		
1.3.2.1.01.0.1.0020 (1.501.0220)	RENDIMENTOS DE APLICAÇÕES DE CURTO PRAZO EM CONTA CORRENTE - OUTROS RECURSOS NÃO VINCULADOS - RECURSOS DIRETAMENTE ARRECADADOS PRÓPRIOS	11.287.000		
1.3.2.1.01.0.1.0021 (1.501.0220)	RENDIMENTOS DE APLICAÇÕES EM CDB / RDB -OUTROS RECURSOS NÃO VINCULADOS - RECURSOS DIRETAMENTE ARRECADADOS PRÓPRIOS	9.449.000		
1.3.2.1.01.0.1.0081 (1.501.0220)	RENDIMENTOS DE APLICAÇÃO DE LONGO PRAZO EM CONTA CORRENTE	7.250.000		
1.6.0.0.00.0.0.0000	RECEITA DE SERVIÇOS		2.140.647.000	
1.6.1.0.00.0.0.0000	SERVIÇOS ADMINISTRATIVOS E COMERCIAIS GERAIS		192.000	
1.6.1.1.00.0.0.0000	SERVIÇOS ADMINISTRATIVOS E COMERCIAIS GERAIS		192.000	
1.6.1.1.01.0.0.0000	SERVIÇOS ADMINISTRATIVOS E COMERCIAIS GERAIS	192.000		
1.6.1.1.01.0.1.0000	SERVIÇOS ADMINISTRATIVOS E COMERCIAIS GERAIS - PRINCIPAL	190.000		
1.6.1.1.01.0.1.0031 (1.501.0220)	RECEITA COM EMISSÃO DE 2ª VIA DE DOCUMENTOS	190.000		
1.6.1.1.01.0.5.0000	SERVIÇOS ADMINISTRATIVOS E COMERCIAIS GERAIS - MULTAS	1.000		
1.6.1.1.01.0.5.0002 (1.501.0220)	SERVIÇOS ADMINISTRATIVOS E COMERCIAIS GERAIS - MULTA DE MORA	1.000		
1.6.1.1.01.0.6.0000	SERVIÇOS ADMINISTRATIVOS E COMERCIAIS GERAIS - JUROS	1.000		
1.6.1.1.01.0.6.0003 (1.501.0220)	SERVIÇOS ADMINISTRATIVOS E COMERCIAIS GERAIS - JUROS DE MORA	1.000		
1.6.3.0.00.0.0.0000	SERVIÇOS E ATIVIDADES REFERENTES À SAÚDE		2.140.455.000	
1.6.3.1.00.0.0.0000	SERVIÇOS DE ATENDIMENTO À SAÚDE		134.319.000	
1.6.3.1.99.0.0.0000	OUTROS SERVIÇOS DE ATENDIMENTO À SAÚDE	134.319.000		
1.6.3.1.99.0.1.0000	OUTROS SERVIÇOS DE ATENDIMENTO À SAÚDE - PRINCIPAL	134.319.000		
1.6.3.1.99.0.1.0001 (1.501.0220)	SERVIÇOS DE ASSISTÊNCIA MÉDICO-HOSPITALAR DO MILITAR ATIVO	59.741.000		
1.6.3.1.99.0.1.0002 (1.501.0220)	SERVIÇOS DE ASSISTÊNCIA MÉDICO-HOSPITALAR DO MILITAR INATIVO	61.946.000		
1.6.3.1.99.0.1.0003 (1.501.0220)	SERVIÇOS DE ASSISTÊNCIA MÉDICO-HOSPITALAR DO MILITAR PENSIONISTA	12.632.000		
1.6.3.2.00.0.0.0000	SERVIÇOS DE ASSISTÊNCIA À SAÚDE DE SERVIDORES CIVIS E MILITARES		2.006.136.000	
1.6.3.2.01.0.0.0000	SERVIÇOS DE ASSISTÊNCIA À SAÚDE SUPLEMENTAR DE SERVIDORES CIVIS	2.006.136.000		
1.6.3.2.01.0.1.0000	SERVIÇOS DE ASSISTÊNCIA À SAÚDE SUPLEMENTAR DE SERVIDORES CIVIS - PRINCIPAL	2.003.484.000		
1.6.3.2.01.0.1.0001 (1.501.0220)	SERVIÇOS DE ASSISTÊNCIA À SAÚDE SUPLEMENTAR DO SERVIDOR	1.724.408.000		

DEMONSTRATIVO DA RECEITA

R\$ 1,00

1861 - INSTITUTO DE ASSISTÊNCIA DOS SERVIDORES PÚBLICOS DO ESTADO DE GOIÁS - IPASGO

CÓDIGO	ESPECIFICAÇÃO	ALÍNEA / SUBALÍNEA	ORIGEM/ESPÉCIE/RUBRICA	CATEGORIA ECONÔMICA
1.6.3.2.01.0.1.0003 (1.501.0220)	CIVIL SERVIÇOS DE ASSISTÊNCIA À SAÚDE SUPLEMENTAR DO SERVIDOR CIVIL INATIVO	249.263.000		
1.6.3.2.01.0.1.0004 (1.501.0220)	SERVIÇOS DE ASSISTÊNCIA À SAÚDE SUPLEMENTAR DO SERVIDOR CIVIL PENSIONISTA	29.813.000		
1.6.3.2.01.0.5.0000	SERVIÇOS DE ASSISTÊNCIA À SAÚDE SUPLEMENTAR DE SERVIDORES CIVIS - MULTAS	1.387.000		
1.6.3.2.01.0.5.0001 (1.501.0220)	SERVIÇOS DE ASSISTÊNCIA À SAÚDE SUPLEMENTAR DE SERVIDORES CIVIS - MULTA DE MORA	1.387.000		
1.6.3.2.01.0.6.0000	SERVIÇOS DE ASSISTÊNCIA À SAÚDE SUPLEMENTAR DE SERVIDORES CIVIS - JUROS	1.265.000		
1.6.3.2.01.0.6.0001 (1.501.0220)	SERVIÇOS DE ASSISTÊNCIA À SAÚDE SUPLEMENTAR DE SERVIDORES CIVIS - JUROS DE MORA	1.265.000		
1.9.0.0.00.0.0.0000	OUTRAS RECEITAS CORRENTES		139.000	
1.9.2.0.00.0.0.0000	INDENIZAÇÕES, RESTITUIÇÕES E RESSARCIMENTOS		137.000	
1.9.2.2.00.0.0.0000	RESTITUIÇÕES		137.000	
1.9.2.2.06.0.0.0000	RESTITUIÇÃO DE DESPESAS DE EXERCÍCIOS ANTERIORES	135.000		
1.9.2.2.06.3.0.0000	RESTITUIÇÃO DE DESPESAS PRIMÁRIAS DE EXERCÍCIOS ANTERIORES	135.000		
1.9.2.2.06.3.1.0000	RESTITUIÇÃO DE DESPESAS PRIMÁRIAS DE EXERCÍCIOS ANTERIORES - PRINCIPAL	135.000		
1.9.2.2.06.3.1.0038 (1.501.0220)	RESTITUIÇÃO DE DESPESA INCORRIDA POR DETERMINAÇÃO JUDICIAL	135.000		
1.9.2.2.99.0.0.0000	OUTRAS RESTITUIÇÕES	2.000		
1.9.2.2.99.0.1.0000	OUTRAS RESTITUIÇÕES - PRINCIPAL	2.000		
1.9.2.2.99.0.1.0026 (1.501.0220)	RESTITUIÇÃO DE SALÁRIOS/GASTOS COM PESSOAL NO EXERCÍCIO	2.000		
1.9.9.0.00.0.0.0000	DEMAIS RECEITAS CORRENTES		2.000	
1.9.9.9.00.0.0.0000	OUTRAS RECEITAS CORRENTES		2.000	
1.9.9.9.99.0.0.0000	OUTRAS RECEITAS	2.000		
1.9.9.9.99.2.0.0000	OUTRAS RECEITAS NÃO ARRECADADAS E NÃO PROJETADAS PELA RFB - PRIMÁRIAS	2.000		
1.9.9.9.99.2.1.0000	OUTRAS RECEITAS NÃO ARRECADADAS E NÃO PROJETADAS PELA RFB - PRIMÁRIAS - PRINCIPAL	2.000		
1.9.9.9.99.2.1.0008 (1.501.0220)	RECEITA DE INCREMENTO FINANCEIRO ENTRE O BLOQUEIO E DESBLOQUEIO JUDICIAL	2.000		
2.0.0.0.00.0.0.0000	RECEITAS DE CAPITAL			421.000
2.9.0.0.00.0.0.0000	OUTRAS RECEITAS DE CAPITAL		421.000	
2.9.9.0.00.0.0.0000	DEMAIS RECEITAS DE CAPITAL		421.000	
2.9.9.9.00.0.0.0000	OUTRAS RECEITAS DE CAPITAL		421.000	
2.9.9.9.99.0.0.0000	OUTRAS RECEITAS DE CAPITAL	421.000		
2.9.9.9.99.0.1.0000	OUTRAS RECEITAS DE CAPITAL - PRINCIPAL	421.000		
2.9.9.9.99.0.1.0012 (1.501.0220)	RECEITA DE RESGATE DE COTAS DE CAPITAL	421.000		
7.0.0.0.00.0.0.0000	RECEITAS CORRENTES INTRA-ORÇAMENTÁRIAS			38.994.000

DEMONSTRATIVO DA RECEITA

R\$ 1,00

1861 - INSTITUTO DE ASSISTÊNCIA DOS SERVIDORES PÚBLICOS DO ESTADO DE GOIÁS - IPASGO

CÓDIGO	ESPECIFICAÇÃO	ALÍNEA / SUBALÍNEA	ORIGEM/ESPÉCIE/RUBRICA	CATEGORIA ECONÔMICA
7.6.0.0.00.0.0.0000	RECEITA DE SERVIÇOS		1.076.000	
7.6.3.0.00.0.0.0000	SERVIÇOS E ATIVIDADES REFERENTES À SAÚDE		1.076.000	
7.6.3.1.00.0.0.0000	SERVIÇOS DE ATENDIMENTO À SAÚDE		1.076.000	
7.6.3.1.99.0.0.0000	OUTROS SERVIÇOS DE ATENDIMENTO À SAÚDE	1.076.000		
7.6.3.1.99.0.1.0000	OUTROS SERVIÇOS DE ATENDIMENTO À SAÚDE - PRINCIPAL	1.076.000		
7.6.3.1.99.0.1.0001 (1.501.0220)	EXAMES MÉDICOS PERIÓDICOS REALIZADOS AOS SERVIDORES DOS ÓRGÃOS	160.000		
7.6.3.1.99.0.1.0002 (1.501.0220)	EXAMES MÉDICOS PERIÓDICOS REALIZADOS AOS SERVIDORES DOS ÓRGÃOS - EXERCÍCIOS ANTERIORES	916.000		
7.9.0.0.00.0.0.0000	OUTRAS RECEITAS CORRENTES		37.918.000	
7.9.2.0.00.0.0.0000	INDENIZAÇÕES, RESTITUIÇÕES E RESSARCIMENTOS		37.918.000	
7.9.2.1.00.0.0.0000	INDENIZAÇÕES		94.000	
7.9.2.1.99.0.0.0000	OUTRAS INDENIZAÇÕES	94.000		
7.9.2.1.99.0.1.0000	OUTRAS INDENIZAÇÕES - PRINCIPAL	94.000		
7.9.2.1.99.0.1.0003 (1.501.0220)	INDENIZAÇÃO EM COMPROMISSOS FIRMADOS ENTRE ÓRGÃOS	94.000		
7.9.2.3.00.0.0.0000	RESSARCIMENTOS		37.824.000	
7.9.2.3.99.0.0.0000	OUTROS RESSARCIMENTOS	37.824.000		
7.9.2.3.99.0.1.0000	OUTROS RESSARCIMENTOS - PRINCIPAL	37.824.000		
7.9.2.3.99.0.1.0003 (1.501.0220)	RESSARCIMENTO POR ASSISTÊNCIA PRESTADA EM PROGRAMAS SOCIAIS	37.824.000		
1.0.0.0.00.0.0.9000	DEDUÇÃO - RECEITAS CORRENTES			-657.000
1.6.0.0.00.0.0.9000	DEDUÇÃO DA RECEITA DE SERVIÇOS		-657.000	
1.6.3.0.00.0.0.9000	DEDUÇÃO DOS SERVIÇOS E ATIVIDADES REFERENTES À SAÚDE		-657.000	
1.6.3.2.00.0.0.9000	DEDUÇÃO - SERVIÇOS DE ASSISTÊNCIA À SAÚDE DE SERVIDORES CIVIS E MILITARES		-657.000	
1.6.3.2.01.0.0.9000	DEDUÇÃO - SERVIÇOS DE ASSISTÊNCIA À SAÚDE SUPLEMENTAR DE SERVIDORES CIVIS	-657.000		
1.6.3.2.01.0.1.9000	DEDUÇÃO - SERVIÇOS DE ASSISTÊNCIA À SAÚDE SUPLEMENTAR DE SERVIDORES CIVIS - PRINCIPAL	-657.000		
1.6.3.2.01.0.1.9001 (1.501.0220)	DEDUÇÃO - SERVIÇOS DE ASSISTÊNCIA À SAÚDE SUPLEMENTAR DO SERVIDOR CIVIL	-657.000		
	TOTAL DA RECEITA			2.207.530.000

ADMINISTRAÇÃO INDIRETA

(R\$ 1,00)

DEMONSTRATIVO DAS DESPESAS POR FONTES DE RECURSOS, CONFORME OS PROJETOS, ATIVIDADES E OPERAÇÕES ESPECIAIS E AS CATEGORIAS ECONÔMICAS

1860 - SECRETARIA DE ESTADO DA ADMINISTRAÇÃO - ENTIDADES JURISDICIONADAS

1861 - INSTITUTO DE ASSISTÊNCIA DOS SERVIDORES PÚBLICOS DO ESTADO DE GOIÁS - IPASGO

CÓDIGO	ESPECIFICAÇÃO	TOTAL	PROJETOS	ATIVIDADES	OPERAÇÕES ESPECIAIS	RESERVA DE CONTINGÊNCIA	CATEGORIA ECONÔMICA	
							CORRENTE	CAPITAL
15010220	OUTROS RECURSOS NÃO VINCULADOS - DIRETAMENTE ARRECADADOS PRÓPRIOS	2.207.530.000	1.000.000	2.165.212.000	41.318.000	20.288.000	2.175.222.000	12.020.000
	TOTAL	2.207.530.000	1.000.000	2.165.212.000	41.318.000	20.288.000	2.175.222.000	12.020.000

ADMINISTRAÇÃO INDIRETA

(R\$ 1,00)

DEMONSTRATIVO DAS DESPESAS POR FONTES DE RECURSOS, CONFORME OS PROJETOS, ATIVIDADES E OPERAÇÕES ESPECIAIS E AS CATEGORIAS ECONÔMICAS
2860 - SECRETARIA DA SAÚDE - ENTIDADES JURISDICIONADAS

CÓDIGO	ESPECIFICAÇÃO	TOTAL	PROJETOS	ATIVIDADES	OPERAÇÕES ESPECIAIS	RESERVA DE CONTINGÊNCIA	CATEGORIA ECONÔMICA	
							CORRENTE	CAPITAL
15000100	RECURSOS NÃO VINCULADOS DE IMPOSTOS - RECEITAS ORDINÁRIAS	10.685.000		10.625.000	60.000		10.685.000	
15010220	OUTROS RECURSOS NÃO VINCULADOS - DIRETAMENTE ARRECADADOS PRÓPRIOS	26.947.000		18.679.000	8.268.000	8.268.000	18.659.000	20.000
	TOTAL	37.632.000		29.304.000	8.328.000	8.268.000	29.344.000	20.000

DEMONSTRATIVO DA RECEITA

R\$ 1,00

2890 - INDUSTRIA QUIMICA DO ESTADO DE GOIAS S.A. - IQUEGO

CÓDIGO	ESPECIFICAÇÃO	ALÍNEA / SUBALÍNEA	ORIGEM/ESPÉCIE/RUBRICA	CATEGORIA ECONÔMICA
1.0.0.0.00.0.0.0000	RECEITAS CORRENTES			26.975.000
1.3.0.0.00.0.0.0000	RECEITA PATRIMONIAL		360.000	
1.3.2.0.00.0.0.0000	VALORES MOBILIÁRIOS		360.000	
1.3.2.1.00.0.0.0000	JUROS E CORREÇÕES MONETÁRIAS		360.000	
1.3.2.1.01.0.0.0000	REMUNERAÇÃO DE DEPÓSITOS BANCÁRIOS	360.000		
1.3.2.1.01.0.1.0000	REMUNERAÇÃO DE DEPÓSITOS BANCÁRIOS - PRINCIPAL	360.000		
1.3.2.1.01.0.1.0020 (1.501.0220)	RENDIMENTOS DE APLICAÇÕES DE CURTO PRAZO EM CONTA CORRENTE - OUTROS RECURSOS NÃO VINCULADOS - RECURSOS DIRETAMENTE ARRECADADOS PRÓPRIOS	360.000		
1.5.0.0.00.0.0.0000	RECEITA INDUSTRIAL		138.000	
1.5.1.0.00.0.0.0000	RECEITA INDUSTRIAL		138.000	
1.5.1.1.00.0.0.0000	RECEITA INDUSTRIAL		138.000	
1.5.1.1.01.0.0.0000	RECEITA INDUSTRIAL	138.000		
1.5.1.1.01.0.1.0000	RECEITA INDUSTRIAL - PRINCIPAL	138.000		
1.5.1.1.01.0.1.0003 (1.501.0220)	RECEITA FABRICAÇÃO DE ÁLCOOL EM GEL E LÍQUIDO 70%	138.000		
1.6.0.0.00.0.0.0000	RECEITA DE SERVIÇOS		26.477.000	
1.6.1.0.00.0.0.0000	SERVIÇOS ADMINISTRATIVOS E COMERCIAIS GERAIS		26.477.000	
1.6.1.1.00.0.0.0000	SERVIÇOS ADMINISTRATIVOS E COMERCIAIS GERAIS		26.477.000	
1.6.1.1.01.0.0.0000	SERVIÇOS ADMINISTRATIVOS E COMERCIAIS GERAIS	26.477.000		
1.6.1.1.01.0.1.0000	SERVIÇOS ADMINISTRATIVOS E COMERCIAIS GERAIS - PRINCIPAL	26.477.000		
1.6.1.1.01.0.1.0046 (1.501.0220)	RECEITA DE VENDA DE TIRAS DE MEDIÇÃO DE GLICEMIA E GLICOSÍMETRO	26.477.000		
1.0.0.0.00.0.0.9000	DEDUÇÃO - RECEITAS CORRENTES			-28.000
1.6.0.0.00.0.0.9000	DEDUÇÃO DA RECEITA DE SERVIÇOS		-28.000	
1.6.1.0.00.0.0.9000	DEDUÇÃO DOS SERVIÇOS ADMINISTRATIVOS E COMERCIAIS GERAIS		-28.000	
1.6.1.1.00.0.0.9000	DEDUÇÃO - SERVIÇOS ADMINISTRATIVOS E COMERCIAIS GERAIS		-28.000	
1.6.1.1.01.0.0.9000	DEDUÇÃO - SERVIÇOS ADMINISTRATIVOS E COMERCIAIS GERAIS	-28.000		
1.6.1.1.01.0.1.9000	DEDUÇÃO - SERVIÇOS ADMINISTRATIVOS E COMERCIAIS GERAIS - PRINCIPAL	-28.000		
1.6.1.1.01.0.1.9046 (1.501.0220)	DEDUÇÃO - RECEITA DE VENDA DE TIRAS DE MEDIÇÃO DE GLICEMIA E GLICOSÍMETRO	-28.000		
	TOTAL DA RECEITA			26.947.000

ADMINISTRAÇÃO INDIRETA

(R\$ 1,00)

DEMONSTRATIVO DAS DESPESAS POR FONTES DE RECURSOS, CONFORME OS PROJETOS, ATIVIDADES E OPERAÇÕES ESPECIAIS E AS CATEGORIAS ECONÔMICAS

2860 - SECRETARIA DA SAÚDE - ENTIDADES JURISDICIONADAS

2890 - INDUSTRIA QUIMICA DO ESTADO DE GOIAS S.A. - IQUEGO

CÓDIGO	ESPECIFICAÇÃO	TOTAL	PROJETOS	ATIVIDADES	OPERAÇÕES ESPECIAIS	RESERVA DE CONTINGÊNCIA	CATEGORIA ECONÔMICA	
							CORRENTE	CAPITAL
15000100	RECURSOS NÃO VINCULADOS DE IMPOSTOS - RECEITAS ORDINÁRIAS	10.685.000		10.625.000	60.000		10.685.000	
15010220	OUTROS RECURSOS NÃO VINCULADOS - DIRETAMENTE ARRECADADOS PRÓPRIOS	26.947.000		18.679.000	8.268.000	8.268.000	18.659.000	20.000
	TOTAL	37.632.000		29.304.000	8.328.000	8.268.000	29.344.000	20.000

ADMINISTRAÇÃO INDIRETA

(R\$ 1,00)

DEMONSTRATIVO DAS DESPESAS POR FONTES DE RECURSOS, CONFORME OS PROJETOS, ATIVIDADES E OPERAÇÕES ESPECIAIS E AS CATEGORIAS ECONÔMICAS

2960 - SECRETARIA DE ESTADO DA SEGURANÇA PÚBLICA - ENTIDADES JURISDICIONADAS

CÓDIGO	ESPECIFICAÇÃO	TOTAL	PROJETOS	ATIVIDADES	OPERAÇÕES ESPECIAIS	RESERVA DE CONTINGÊNCIA	CATEGORIA ECONÔMICA	
							CORRENTE	CAPITAL
15010129	OUTROS RECURSOS NÃO VINCULADOS - CONCESSÕES, PERMISSÕES E DELEGAÇÕES	2.459.000			2.459.000	2.459.000		
15010220	OUTROS RECURSOS NÃO VINCULADOS - DIRETAMENTE ARRECADADOS PRÓPRIOS	35.356.000	3.635.000	16.365.000	15.356.000	15.356.000	20.000.000	
17030292	OUTRAS TRANSFERÊNCIAS DE CONVÊNIOS OU INSTRUMENTOS CONGÊNERES DE OUTRAS ENTIDADES - ADMINISTRAÇÃO INDIRETA	3.597.000		3.597.000			3.597.000	
17520125	RECURSOS VINCULADOS AO TRÂNSITO	51.226.000	2.805.000	22.695.000	25.726.000	25.726.000	23.000.000	2.500.000
17530161	RECURSOS PROVENIENTES DE TAXAS E CONTRIBUIÇÕES - TAXAS POR SERVIÇOS PÚBLICOS	618.762.000	3.464.000	307.390.000	307.908.000	301.019.000	267.743.000	50.000.000
	TOTAL	711.400.000	9.904.000	350.047.000	351.449.000	344.560.000	314.340.000	52.500.000

DEMONSTRATIVO DA RECEITA

R\$ 1,00

2961 - DEPARTAMENTO ESTADUAL DE TRÂNSITO - DETRAN

CÓDIGO	ESPECIFICAÇÃO	ALÍNEA / SUBALÍNEA	ORIGEM/ESPÉCIE/RUBRICA	CATEGORIA ECONÔMICA
1.0.0.0.00.0.0.0000	RECEITAS CORRENTES			1.390.109.000
1.1.0.0.00.0.0.0000	IMPOSTOS, TAXAS E CONTRIBUIÇÕES DE MELHORIA		1.244.629.000	
1.1.2.0.00.0.0.0000	TAXAS		1.244.629.000	
1.1.2.2.00.0.0.0000	TAXAS PELA PRESTAÇÃO DE SERVIÇOS		1.244.629.000	
1.1.2.2.01.0.0.0000	TAXA PELA PRESTAÇÃO DE SERVIÇOS EM GERAL	1.244.629.000		
1.1.2.2.01.0.1.0000	TAXAS PELA PRESTAÇÃO DE SERVIÇOS EM GERAL - PRINCIPAL	1.244.629.000		
1.1.2.2.01.0.1.0001 (1.753.0161)	TAXAS PELA PRESTAÇÃO DE SERVIÇOS	1.244.629.000		
1.3.0.0.00.0.0.0000	RECEITA PATRIMONIAL		27.913.000	
1.3.2.0.00.0.0.0000	VALORES MOBILIÁRIOS		25.034.000	
1.3.2.1.00.0.0.0000	JUROS E CORREÇÕES MONETÁRIAS		25.034.000	
1.3.2.1.01.0.0.0000	REMUNERAÇÃO DE DEPÓSITOS BANCÁRIOS	25.034.000		
1.3.2.1.01.0.1.0000	REMUNERAÇÃO DE DEPÓSITOS BANCÁRIOS - PRINCIPAL	25.034.000		
1.3.2.1.01.0.1.0010 (1.703.0292)	RENDIMENTOS DE APLICAÇÕES DE CURTO PRAZO EM CONTA CORRENTE - OUTRAS TRANSFERÊNCIAS DE CONVÊNIOS OU INSTRUMENTOS CONGÊNERES DE OUTRAS ENTIDADES	785.000		
1.3.2.1.01.0.1.0020 (1.501.0220)	RENDIMENTOS DE APLICAÇÕES DE CURTO PRAZO EM CONTA CORRENTE - OUTROS RECURSOS NÃO VINCULADOS - RECURSOS DIRETAMENTE ARRECADADOS PRÓPRIOS	5.486.000		
1.3.2.1.01.0.1.0071 (1.752.0125)	RENDIMENTOS DE APLICAÇÃO DE CURTO PRAZO EM CONTA CORRENTE - RECURSOS VINCULADOS AO TRÂNSITO	5.423.000		
1.3.2.1.01.0.1.0084 (1.753.0161)	RENDIMENTOS DE APLICAÇÕES DE CURTO PRAZO EM CONTA CORRENTE - RECURSOS DE TAXAS PELA PRESTAÇÃO DE SERVIÇOS	12.706.000		
1.3.2.1.01.0.1.0088 (1.501.0129)	RENDIMENTOS DE APLICAÇÕES DE CURTO PRAZO EM CONTA CORRENTE - RECURSOS DE CONCESSÕES, PERMISSÕES E DELEGAÇÕES	634.000		
1.3.3.0.00.0.0.0000	DELEGAÇÃO DE SERVIÇOS PÚBLICOS MEDIANTE CONCESSÃO, PERMISSÃO, AUTORIZAÇÃO OU LICENÇA		2.879.000	
1.3.3.9.00.0.0.0000	DEMAIS DELEGAÇÕES DE SERVIÇOS PÚBLICOS		2.879.000	
1.3.3.9.99.0.0.0000	OUTRAS DELEGAÇÕES DE SERVIÇOS PÚBLICOS	2.879.000		
1.3.3.9.99.0.1.0000	OUTRAS DELEGAÇÕES DE SERVIÇOS PÚBLICOS - PRINCIPAL	2.879.000		
1.3.3.9.99.0.1.0001 (1.501.0129)	OUTRAS DELEGAÇÕES DE SERVIÇOS PÚBLICOS	2.879.000		
1.6.0.0.00.0.0.0000	RECEITA DE SERVIÇOS		45.023.000	
1.6.1.0.00.0.0.0000	SERVIÇOS ADMINISTRATIVOS E COMERCIAIS GERAIS		45.023.000	
1.6.1.1.00.0.0.0000	SERVIÇOS ADMINISTRATIVOS E COMERCIAIS GERAIS		45.023.000	
1.6.1.1.04.0.0.0000	SERVIÇOS DE INFORMAÇÃO E TECNOLOGIA	45.023.000		
1.6.1.1.04.0.1.0000	SERVIÇOS DE INFORMAÇÃO E TECNOLOGIA - PRINCIPAL	45.023.000		
1.6.1.1.04.0.1.0007 (1.501.0220)	SERVIÇO DE UTILIZAÇÃO DO SISTEMA OPERACIONAL DO DETRAN	45.023.000		
1.7.0.0.00.0.0.0000	TRANSFERÊNCIAS CORRENTES		2.812.000	
1.7.4.0.00.0.0.0000	TRANSFERÊNCIAS DE INSTITUIÇÕES PRIVADAS		2.812.000	
1.7.4.1.00.0.0.0000	TRANSFERÊNCIAS DE INSTITUIÇÕES PRIVADAS		2.812.000	
1.7.4.1.99.0.0.0000	OUTRAS TRANSFERÊNCIAS DE INSTITUIÇÕES PRIVADAS	2.812.000		

DEMONSTRATIVO DA RECEITA

R\$ 1,00

2961 - DEPARTAMENTO ESTADUAL DE TRÂNSITO - DETRAN

CÓDIGO	ESPECIFICAÇÃO	ALÍNEA / SUBALÍNEA	ORIGEM/ESPÉCIE/RUBRICA	CATEGORIA ECONÔMICA
1.7.4.1.99.0.1.0000	OUTRAS TRANSFERÊNCIAS DE INSTITUIÇÕES PRIVADAS - PRINCIPAL	2.812.000		
1.7.4.1.99.0.1.0001 (1.703.0292)	TRANSFERÊNCIAS DE CONVÊNIOS DE INSTITUIÇÕES PRIVADAS - CAMPANHAS PUBLICITÁRIAS PARA PROGRAMAS DE TRÂNSITO	2.812.000		
1.9.0.0.00.0.0.0000	OUTRAS RECEITAS CORRENTES		69.732.000	
1.9.1.0.00.0.0.0000	MULTAS ADMINISTRATIVAS CONTRATUAIS E JUDICIAIS		69.732.000	
1.9.1.1.00.0.0.0000	MULTAS ADMINISTRATIVAS, CONTRATUAIS E JUDICIAIS		69.732.000	
1.9.1.1.14.0.0.0000	MULTAS PREVISTAS NO CÓDIGO DE TRÂNSITO BRASILEIRO - CTB	69.732.000		
1.9.1.1.14.0.1.0000	MULTAS PREVISTAS NO CÓDIGO DE TRÂNSITO BRASILEIRO - CTB - PRINCIPAL	69.732.000		
1.9.1.1.14.0.1.0001 (1.752.0125)	MULTAS PREVISTAS NO CÓDIGO DE TRÂNSITO BRASILEIRO - CTB	69.732.000		
1.0.0.0.00.0.0.9000	DEDUÇÃO - RECEITAS CORRENTES			-678.709.000
1.1.0.0.00.0.0.9000	DEDUÇÃO DOS IMPOSTOS, TAXAS E CONTRIBUIÇÕES DE MELHORIA		-634.761.000	
1.1.2.0.00.0.0.9000	DEDUÇÃO DE TAXAS		-634.761.000	
1.1.2.2.00.0.0.9000	DEDUÇÃO DE TAXAS PELA PRESTAÇÃO DE SERVIÇOS		-634.761.000	
1.1.2.2.01.0.0.9000	DEDUÇÃO - TAXAS PELA PRESTAÇÃO DE SERVIÇOS EM GERAL	-634.761.000		
1.1.2.2.01.0.1.9000	DEDUÇÃO - TAXAS PELA PRESTAÇÃO DE SERVIÇOS EM GERAL - PRINCIPAL	-634.761.000		
1.1.2.2.01.0.1.9001 (1.753.0161)	DEDUÇÃO - TAXAS PELA PRESTAÇÃO DE SERVIÇOS	-634.761.000		
1.3.0.0.00.0.0.9000	DEDUÇÃO DA RECEITA PATRIMONIAL		-6.512.000	
1.3.2.0.00.0.0.9000	DEDUÇÃO DE VALORES MOBILIÁRIOS		-5.648.000	
1.3.2.1.00.0.0.9000	DEDUÇÃO DE JUROS E CORREÇÕES MONETÁRIAS		-5.648.000	
1.3.2.1.01.0.0.9000	DEDUÇÃO - REMUNERAÇÃO DE DEPÓSITOS BANCÁRIOS	-5.648.000		
1.3.2.1.01.0.1.9000	DEDUÇÃO - REMUNERAÇÃO DE DEPÓSITOS BANCÁRIOS - PRINCIPAL	-5.648.000		
1.3.2.1.01.0.1.9020 (1.501.0220)	DEDUÇÃO - RENDIMENTOS DE APLICAÇÕES DE CURTO PRAZO EM CONTA CORRENTE - OUTROS RECURSOS NÃO VINCULADOS - RECURSOS DIRETAMENTE ARRECADADOS PRÓPRIOS	-1.646.000		
1.3.2.1.01.0.1.9084 (1.753.0161)	DEDUÇÃO - RENDIMENTOS DE APLICAÇÕES DE CURTO PRAZO EM CONTA CORRENTE - RECURSOS DE TAXAS PELA PRESTAÇÃO DE SERVIÇOS	-3.812.000		
1.3.2.1.01.0.1.9088 (1.501.0129)	DEDUÇÃO - RENDIMENTOS DE APLICAÇÕES DE CURTO PRAZO EM CONTA CORRENTE - RECURSOS DE CONCESSÕES, PERMISSÕES E DELEGAÇÕES	-190.000		
1.3.3.0.00.0.0.9000	DEDUÇÃO DA DELEGAÇÃO DE SERVIÇOS PÚBLICOS MEDIANTE CONCESSÃO, PERMISSÃO, AUTORIZAÇÃO OU LICENÇA		-864.000	
1.3.3.9.00.0.0.9000	DEDUÇÃO DE DEMAIS DELEGAÇÕES DE SERVIÇOS PÚBLICOS		-864.000	
1.3.3.9.99.0.0.9000	DEDUÇÃO DE OUTRAS DELEGAÇÕES DE SERVIÇOS PÚBLICOS	-864.000		
1.3.3.9.99.0.1.9000	DEDUÇÃO - OUTRAS DELEGAÇÕES DE SERVIÇOS PÚBLICOS - PRINCIPAL	-864.000		
1.3.3.9.99.0.1.9001 (1.501.0129)	DEDUÇÃO - OUTRAS DELEGAÇÕES DE SERVIÇOS PÚBLICOS	-864.000		
1.6.0.0.00.0.0.9000	DEDUÇÃO DA RECEITA DE SERVIÇOS		-13.507.000	
1.6.1.0.00.0.0.9000	DEDUÇÃO DOS SERVIÇOS ADMINISTRATIVOS E COMERCIAIS GERAIS		-13.507.000	

DEMONSTRATIVO DA RECEITA

R\$ 1,00

2961 - DEPARTAMENTO ESTADUAL DE TRÂNSITO - DETRAN

CÓDIGO	ESPECIFICAÇÃO	ALÍNEA / SUBALÍNEA	ORIGEM/ESPÉCIE/RUBRICA	CATEGORIA ECONÔMICA
1.6.1.1.00.0.0.9000	DEDUÇÃO - SERVIÇOS ADMINISTRATIVOS E COMERCIAIS GERAIS		-13.507.000	
1.6.1.1.04.0.0.9000	DEDUÇÃO - SERVIÇOS DE INFORMAÇÃO E TECNOLOGIA	-13.507.000		
1.6.1.1.04.0.1.9000	DEDUÇÃO - SERVIÇOS DE INFORMAÇÃO E TECNOLOGIA - PRINCIPAL	-13.507.000		
1.6.1.1.04.0.1.9007 (1.501.0220)	DEDUÇÃO - SERVIÇO DE UTILIZAÇÃO DO SISTEMA OPERACIONAL DO DETRAN	-13.507.000		
1.9.0.0.00.0.0.9000	DEDUÇÃO DE OUTRAS RECEITAS CORRENTES		-23.929.000	
1.9.1.0.00.0.0.9000	DEDUÇÃO DE MULTAS ADMINISTRATIVAS CONTRATUAIS E JUDICIAIS		-23.929.000	
1.9.1.1.00.0.0.9000	DEDUÇÃO - MULTAS ADMINISTRATIVAS, CONTRATUAIS E JUDICIAIS		-23.929.000	
1.9.1.1.14.0.0.9000	DEDUÇÃO - MULTAS PREVISTAS NO CÓDIGO DE TRÂNSITO BRASILEIRO - CTB	-23.929.000		
1.9.1.1.14.0.1.9000	DEDUÇÃO - MULTAS PREVISTAS NO CÓDIGO DE TRÂNSITO BRASILEIRO - CTB - PRINCIPAL	-23.929.000		
1.9.1.1.14.0.1.9001 (1.752.0125)	DEDUÇÃO - MULTAS PREVISTAS NO CÓDIGO DE TRÂNSITO BRASILEIRO - CTB	-23.929.000		
	TOTAL DA RECEITA			711.400.000

ADMINISTRAÇÃO INDIRETA

(R\$ 1,00)

DEMONSTRATIVO DAS DESPESAS POR FONTES DE RECURSOS, CONFORME OS PROJETOS, ATIVIDADES E OPERAÇÕES ESPECIAIS E AS CATEGORIAS ECONÔMICAS

2960 - SECRETARIA DE ESTADO DA SEGURANÇA PÚBLICA - ENTIDADES JURISDICIONADAS

2961 - DEPARTAMENTO ESTADUAL DE TRÂNSITO - DETRAN

CÓDIGO	ESPECIFICAÇÃO	TOTAL	PROJETOS	ATIVIDADES	OPERAÇÕES ESPECIAIS	RESERVA DE CONTINGÊNCIA	CATEGORIA ECONÔMICA	
							CORRENTE	CAPITAL
15010129	OUTROS RECURSOS NÃO VINCULADOS - CONCESSÕES, PERMISSÕES E DELEGAÇÕES	2.459.000			2.459.000	2.459.000		
15010220	OUTROS RECURSOS NÃO VINCULADOS - DIRETAMENTE ARRECADADOS PRÓPRIOS	35.356.000	3.635.000	16.365.000	15.356.000	15.356.000	20.000.000	
17030292	OUTRAS TRANSFERÊNCIAS DE CONVÊNIOS OU INSTRUMENTOS CONGÊNERES DE OUTRAS ENTIDADES - ADMINISTRAÇÃO INDIRETA	3.597.000		3.597.000			3.597.000	
17520125	RECURSOS VINCULADOS AO TRÂNSITO	51.226.000	2.805.000	22.695.000	25.726.000	25.726.000	23.000.000	2.500.000
17530161	RECURSOS PROVENIENTES DE TAXAS E CONTRIBUIÇÕES - TAXAS POR SERVIÇOS PÚBLICOS	618.762.000	3.464.000	307.390.000	307.908.000	301.019.000	267.743.000	50.000.000
	TOTAL	711.400.000	9.904.000	350.047.000	351.449.000	344.560.000	314.340.000	52.500.000

ADMINISTRAÇÃO INDIRETA

(R\$ 1,00)

DEMONSTRATIVO DAS DESPESAS POR FONTES DE RECURSOS, CONFORME OS PROJETOS, ATIVIDADES E OPERAÇÕES ESPECIAIS E AS CATEGORIAS ECONÔMICAS

3160 - SECRETARIA DE ESTADO DE DESENVOLVIMENTO E INOVAÇÃO - ENTIDADES JURISDICIONADAS

CÓDIGO	ESPECIFICAÇÃO	TOTAL	PROJETOS	ATIVIDADES	OPERAÇÕES ESPECIAIS	RESERVA DE CONTINGÊNCIA	CATEGORIA ECONÔMICA	
							CORRENTE	CAPITAL
15000100	RECURSOS NÃO VINCULADOS DE IMPOSTOS - RECEITAS ORDINÁRIAS	355.438.000	13.749.000	338.569.000	3.120.000		339.397.000	16.041.000
15010129	OUTROS RECURSOS NÃO VINCULADOS - CONCESSÕES, PERMISSÕES E DELEGAÇÕES	34.000			34.000	34.000		
15010220	OUTROS RECURSOS NÃO VINCULADOS - DIRETAMENTE ARRECADADOS PRÓPRIOS	1.590.000	200.000	1.390.000			1.390.000	200.000
17000290	OUTRAS TRANSFERÊNCIAS DE CONVÊNIO OU INSTRUMENTOS CONGÊNERES DA UNIÃO - ADMINISTRAÇÃO INDIRETA	3.540.000	2.750.000	790.000			1.080.000	2.460.000
17030292	OUTRAS TRANSFERÊNCIAS DE CONVÊNIO OU INSTRUMENTOS CONGÊNERES DE OUTRAS ENTIDADES - ADMINISTRAÇÃO INDIRETA	230.000	200.000	30.000			180.000	50.000
17530161	RECURSOS PROVENIENTES DE TAXAS E CONTRIBUIÇÕES - TAXAS POR SERVIÇOS PÚBLICOS	61.000			61.000	61.000		
	TOTAL	360.893.000	16.899.000	340.779.000	3.215.000	95.000	342.047.000	18.751.000

DEMONSTRATIVO DA RECEITA

R\$ 1,00

3161 - FUNDAÇÃO DE AMPARO À PESQUISA DO ESTADO DE GOIÁS - FAPEG

CÓDIGO	ESPECIFICAÇÃO	ALÍNEA / SUBALÍNEA	ORIGEM/ESPÉCIE/RUBRICA	CATEGORIA ECONÔMICA
1.0.0.0.00.0.0.0000	RECEITAS CORRENTES			755.000
1.3.0.0.00.0.0.0000	RECEITA PATRIMONIAL		276.000	
1.3.2.0.00.0.0.0000	VALORES MOBILIÁRIOS		276.000	
1.3.2.1.00.0.0.0000	JUROS E CORREÇÕES MONETÁRIAS		276.000	
1.3.2.1.01.0.0.0000	REMUNERAÇÃO DE DEPÓSITOS BANCÁRIOS	276.000		
1.3.2.1.01.0.1.0000	REMUNERAÇÃO DE DEPÓSITOS BANCÁRIOS - PRINCIPAL	276.000		
1.3.2.1.01.0.1.0006 (1.700.0290)	REMUNERAÇÃO DE DEPÓSITOS DE POUPANÇA - OUTRAS TRANSFERÊNCIAS DE CONVÊNIOS OU INSTRUMENTOS CONGÊNERES DA UNIÃO	89.000		
1.3.2.1.01.0.1.0007 (1.700.0290)	RENDIMENTOS DE APLICAÇÕES DE CURTO PRAZO EM CONTA CORRENTE - OUTRAS TRANSFERÊNCIAS DE CONVÊNIOS OU INSTRUMENTOS CONGÊNERES DA UNIÃO	79.000		
1.3.2.1.01.0.1.0034 (1.500.0100)	REMUNERAÇÃO DE DEPÓSITOS DE POUPANÇA DE CONTRAPARTIDA DE CONVÊNIOS - RECURSOS NÃO VINCULADOS DE IMPOSTOS	46.000		
1.3.2.1.01.0.1.0035 (1.500.0100)	RENDIMENTO APLICAÇÃO CURTO PRAZO EM CONTA CORRENTE DE CONTRAPARTIDA DE CONVÊNIOS - RECURSOS NÃO VINCULADOS DE IMPOSTOS	62.000		
1.7.0.0.00.0.0.0000	TRANSFERÊNCIAS CORRENTES		130.000	
1.7.1.0.00.0.0.0000	TRANSFERÊNCIAS DA UNIÃO E DE SUAS ENTIDADES		100.000	
1.7.1.7.00.0.0.0000	TRANSFERÊNCIAS DE CONVÊNIOS DA UNIÃO E DE SUAS ENTIDADES		100.000	
1.7.1.7.99.0.0.0000	OUTRAS TRANSFERÊNCIAS DE CONVÊNIOS DA UNIÃO E DE SUAS ENTIDADES	100.000		
1.7.1.7.99.0.1.0000	OUTRAS TRANSFERÊNCIAS DE CONVÊNIOS DA UNIÃO E DE SUAS ENTIDADES - PRINCIPAL	100.000		
1.7.1.7.99.0.1.0018 (1.700.0290)	TRANSFERÊNCIAS DE CONVÊNIOS DA UNIÃO DESTINADAS A PROGRAMAS DE CIÊNCIA, TECNOLOGIA E INOVAÇÃO	100.000		
1.7.4.0.00.0.0.0000	TRANSFERÊNCIAS DE INSTITUIÇÕES PRIVADAS		30.000	
1.7.4.1.00.0.0.0000	TRANSFERÊNCIAS DE INSTITUIÇÕES PRIVADAS		30.000	
1.7.4.1.99.0.0.0000	OUTRAS TRANSFERÊNCIAS DE INSTITUIÇÕES PRIVADAS	30.000		
1.7.4.1.99.0.1.0000	OUTRAS TRANSFERÊNCIAS DE INSTITUIÇÕES PRIVADAS - PRINCIPAL	30.000		
1.7.4.1.99.0.1.0004 (1.703.0292)	TRANSFERÊNCIAS DE CONVÊNIOS DE INSTITUIÇÕES PRIVADAS PARA PROGRAMAS DE CIÊNCIA, TECNOLOGIA E INOVAÇÃO	30.000		
1.9.0.0.00.0.0.0000	OUTRAS RECEITAS CORRENTES		349.000	
1.9.2.0.00.0.0.0000	INDENIZAÇÕES, RESTITUIÇÕES E RESSARCIMENTOS		349.000	
1.9.2.2.00.0.0.0000	RESTITUIÇÕES		349.000	
1.9.2.2.06.0.0.0000	RESTITUIÇÃO DE DESPESAS DE EXERCÍCIOS ANTERIORES	349.000		
1.9.2.2.06.3.0.0000	RESTITUIÇÃO DE DESPESAS PRIMÁRIAS DE EXERCÍCIOS ANTERIORES	349.000		
1.9.2.2.06.3.1.0000	RESTITUIÇÃO DE DESPESAS PRIMÁRIAS DE EXERCÍCIOS ANTERIORES - PRINCIPAL	349.000		
1.9.2.2.06.3.1.0011 (1.700.0290)	RESTITUIÇÃO DE PAGAMENTOS NÃO EFETIVADOS NA EXEC. DE CONVÊNIOS - RECURSO CONCEDENTE	232.000		
1.9.2.2.06.3.1.0012 (1.500.0100)	RESTITUIÇÃO DE PAGAMENTOS NÃO EFETIVADOS NA EXEC. DE CONVÊNIOS - CONTRAPARTIDA CONVENIENTE	117.000		
2.0.0.0.00.0.0.0000	RECEITAS DE CAPITAL			50.000

DEMONSTRATIVO DA RECEITA

R\$ 1,00

3161 - FUNDAÇÃO DE AMPARO À PESQUISA DO ESTADO DE GOIÁS - FAPEG

CÓDIGO	ESPECIFICAÇÃO	ALÍNEA / SUBALÍNEA	ORIGEM/ESPÉCIE/RUBRICA	CATEGORIA ECONÔMICA
2.4.0.0.00.0.0.0000	TRANSFERÊNCIAS DE CAPITAL		50.000	
2.4.1.0.00.0.0.0000	TRANSFERÊNCIAS DA UNIÃO E DE SUAS ENTIDADES		50.000	
2.4.1.4.00.0.0.0000	TRANSFERÊNCIAS DE CONVÊNIOS DA UNIÃO E DE SUAS ENTIDADES		50.000	
2.4.1.4.99.0.0.0000	OUTRAS TRANSFERÊNCIAS DE CONVÊNIOS DA UNIÃO E DE SUAS ENTIDADES	50.000		
2.4.1.4.99.0.1.0000	OUTRAS TRANSFERÊNCIAS DE CONVÊNIOS DA UNIÃO E DE SUAS ENTIDADES - PRINCIPAL	50.000		
2.4.1.4.99.0.1.0011 (1.700.0290)	TRANSFERÊNCIAS DE CONVÊNIOS DA UNIÃO DESTINADAS A PROGRAMAS DE CIÊNCIA, TECNOLOGIA E INOVAÇÃO.	50.000		
	TOTAL DA RECEITA			805.000

ADMINISTRAÇÃO INDIRETA

(R\$ 1,00)

DEMONSTRATIVO DAS DESPESAS POR FONTES DE RECURSOS, CONFORME OS PROJETOS, ATIVIDADES E OPERAÇÕES ESPECIAIS E AS CATEGORIAS ECONÔMICAS

3160 - SECRETARIA DE ESTADO DE DESENVOLVIMENTO E INOVAÇÃO - ENTIDADES JURISDICIONADAS

3161 - FUNDAÇÃO DE AMPARO À PESQUISA DO ESTADO DE GOIÁS - FAPEG

CÓDIGO	ESPECIFICAÇÃO	TOTAL	PROJETOS	ATIVIDADES	OPERAÇÕES ESPECIAIS	RESERVA DE CONTINGÊNCIA	CATEGORIA ECONÔMICA	
							CORRENTE	CAPITAL
15000100	RECURSOS NÃO VINCULADOS DE IMPOSTOS - RECEITAS ORDINÁRIAS	30.443.000		30.323.000	120.000		29.443.000	1.000.000
17000290	OUTRAS TRANSFERÊNCIAS DE CONVÊNIOS OU INSTRUMENTOS CONGÊNERES DA UNIÃO - ADMINISTRAÇÃO INDIRETA	550.000		550.000			540.000	10.000
17030292	OUTRAS TRANSFERÊNCIAS DE CONVÊNIOS OU INSTRUMENTOS CONGÊNERES DE OUTRAS ENTIDADES - ADMINISTRAÇÃO INDIRETA	30.000		30.000			30.000	
	TOTAL	31.023.000		30.903.000	120.000		30.013.000	1.010.000

DEMONSTRATIVO DA RECEITA

R\$ 1,00

3162 - UNIVERSIDADE ESTADUAL DE GOIÁS - UEG

CÓDIGO	ESPECIFICAÇÃO	ALÍNEA / SUBALÍNEA	ORIGEM/ESPÉCIE/RUBRICA	CATEGORIA ECONÔMICA
1.0.0.0.00.0.0.0000	RECEITAS CORRENTES			5.285.000
1.1.0.0.00.0.0.0000	IMPOSTOS, TAXAS E CONTRIBUIÇÕES DE MELHORIA		82.000	
1.1.2.0.00.0.0.0000	TAXAS		82.000	
1.1.2.2.00.0.0.0000	TAXAS PELA PRESTAÇÃO DE SERVIÇOS		82.000	
1.1.2.2.01.0.0.0000	TAXA PELA PRESTAÇÃO DE SERVIÇOS EM GERAL	82.000		
1.1.2.2.01.0.1.0000	TAXAS PELA PRESTAÇÃO DE SERVIÇOS EM GERAL - PRINCIPAL	82.000		
1.1.2.2.01.0.1.0025 (1.753.0161)	PROVA EM SEGUNDA CHAMADA OU SUBSTITUTIVA - UEG			
		1.000		
1.1.2.2.01.0.1.0026 (1.753.0161)	REGISTRO DE DOCUMENTOS DIVERSOS - UEG			
		68.000		
1.1.2.2.01.0.1.0028 (1.753.0161)	SEGUNDA VIA DE DOCUMENTOS DIVERSOS - UEG			
		13.000		
1.3.0.0.00.0.0.0000	RECEITA PATRIMONIAL		2.546.000	
1.3.1.0.00.0.0.0000	EXPLORAÇÃO DO PATRIMÔNIO IMOBILIÁRIO DO ESTADO		49.000	
1.3.1.1.00.0.0.0000	EXPLORAÇÃO DO PATRIMÔNIO IMOBILIÁRIO DO ESTADO		49.000	
1.3.1.1.02.0.0.0000	CONCESSÃO, PERMISSÃO, AUTORIZAÇÃO OU CESSÃO DO DIREITO DE USO DE BENS IMÓVEIS PÚBLICOS	49.000		
1.3.1.1.02.0.1.0000	CONCESSÃO, PERMISSÃO, AUTORIZAÇÃO OU CESSÃO DO DIREITO DE USO DE BENS IMÓVEIS PÚBLICOS - PRINCIPAL	49.000		
1.3.1.1.02.0.1.0019 (1.501.0129)	OUTRAS RECEITAS DE CONCESSÕES E PERMISSÕES - DIREITOS DE USO DE BENS PÚBLICOS	49.000		
1.3.2.0.00.0.0.0000	VALORES MOBILIÁRIOS		2.497.000	
1.3.2.1.00.0.0.0000	JUROS E CORREÇÕES MONETÁRIAS		2.497.000	
1.3.2.1.01.0.0.0000	REMUNERAÇÃO DE DEPÓSITOS BANCÁRIOS	2.497.000		
1.3.2.1.01.0.1.0000	REMUNERAÇÃO DE DEPÓSITOS BANCÁRIOS - PRINCIPAL	2.497.000		
1.3.2.1.01.0.1.0002 (1.703.0292)	RECEITA DE REMUNERAÇÃO DE DEPÓSITOS DE POUPANÇA - OUTRAS TRANSFERÊNCIAS DE CONVÊNIOS OU INSTRUMENTOS CONGÊNERES DE OUTRAS ENTIDADES		89.000	
1.3.2.1.01.0.1.0006 (1.700.0290)	REMUNERAÇÃO DE DEPÓSITOS DE POUPANÇA - OUTRAS TRANSFERÊNCIAS DE CONVÊNIOS OU INSTRUMENTOS CONGÊNERES DA UNIÃO		282.000	
1.3.2.1.01.0.1.0007 (1.700.0290)	RENDIMENTOS DE APLICAÇÕES DE CURTO PRAZO EM CONTA CORRENTE - OUTRAS TRANSFERÊNCIAS DE CONVÊNIOS OU INSTRUMENTOS CONGÊNERES DA UNIÃO		3.000	
1.3.2.1.01.0.1.0010 (1.703.0292)	RENDIMENTOS DE APLICAÇÕES DE CURTO PRAZO EM CONTA CORRENTE - OUTRAS TRANSFERÊNCIAS DE CONVÊNIOS OU INSTRUMENTOS CONGÊNERES DE OUTRAS ENTIDADES		6.000	
1.3.2.1.01.0.1.0020 (1.501.0220)	RENDIMENTOS DE APLICAÇÕES DE CURTO PRAZO EM CONTA CORRENTE - OUTROS RECURSOS NÃO VINCULADOS - RECURSOS DIRETAMENTE ARRECADADOS PRÓPRIOS		101.000	
1.3.2.1.01.0.1.0028 (1.500.0100)	RENDIMENTO APLICAÇÃO CURTO PRAZO EM CONTA CORRENTE - RECURSOS NÃO VINCULADOS DE IMPOSTOS	2.000.000		
1.3.2.1.01.0.1.0034 (1.501.0220)	REMUNERAÇÃO DE DEPÓSITOS DE POUPANÇA DE CONTRAPARTIDA DE CONVÊNIOS - RECURSOS NÃO VINCULADOS DE IMPOSTOS		11.000	
1.3.2.1.01.0.1.0084 (1.753.0161)	RENDIMENTOS DE APLICAÇÕES DE CURTO PRAZO EM CONTA		5.000	

DEMONSTRATIVO DA RECEITA

R\$ 1,00

3162 - UNIVERSIDADE ESTADUAL DE GOIÁS - UEG

CÓDIGO	ESPECIFICAÇÃO	ALÍNEA / SUBALÍNEA	ORIGEM/ESPÉCIE/RUBRICA	CATEGORIA ECONÔMICA
	CORRENTE - RECURSOS DE TAXAS PELA PRESTAÇÃO DE SERVIÇOS			
1.6.0.0.00.0.0.0000	RECEITA DE SERVIÇOS		1.237.000	
1.6.1.0.00.0.0.0000	SERVIÇOS ADMINISTRATIVOS E COMERCIAIS GERAIS		1.173.000	
1.6.1.1.00.0.0.0000	SERVIÇOS ADMINISTRATIVOS E COMERCIAIS GERAIS		1.173.000	
1.6.1.1.01.0.0.0000	SERVIÇOS ADMINISTRATIVOS E COMERCIAIS GERAIS	353.000		
1.6.1.1.01.0.1.0000	SERVIÇOS ADMINISTRATIVOS E COMERCIAIS GERAIS - PRINCIPAL	353.000		
1.6.1.1.01.0.1.0022 (1.501.0220)	RECEITA DE ORGANIZAÇÃO E REALIZAÇÃO DE CONCURSOS PÚBLICOS PARA OUTRAS ENTIDADES	353.000		
1.6.1.1.02.0.0.0000	INSCRIÇÃO EM CONCURSOS E PROCESSOS SELETIVOS	820.000		
1.6.1.1.02.0.1.0000	INSCRIÇÃO EM CONCURSOS E PROCESSOS SELETIVOS - PRINCIPAL	820.000		
1.6.1.1.02.0.1.0002 (1.501.0220)	INSCRIÇÃO EM PROCESSOS SELETIVOS DA UEG	820.000		
1.6.9.0.00.0.0.0000	OUTROS SERVIÇOS		64.000	
1.6.9.9.00.0.0.0000	OUTROS SERVIÇOS		64.000	
1.6.9.9.99.0.0.0000	OUTROS SERVIÇOS	64.000		
1.6.9.9.99.0.1.0000	OUTROS SERVIÇOS - PRINCIPAL	64.000		
1.6.9.9.99.0.1.0003 (1.501.0220)	RECEITA DE CONCESSÃO DE ENDOSSO INSTITUCIONAL PARA GUARDA DE MATERIAIS ARQUEOLÓGICOS	64.000		
1.7.0.0.00.0.0.0000	TRANSFERÊNCIAS CORRENTES		375.000	
1.7.1.0.00.0.0.0000	TRANSFERÊNCIAS DA UNIÃO E DE SUAS ENTIDADES		355.000	
1.7.1.7.00.0.0.0000	TRANSFERÊNCIAS DE CONVÊNIO DA UNIÃO E DE SUAS ENTIDADES		355.000	
1.7.1.7.51.0.0.0000	TRANSFERÊNCIAS DE CONVÊNIO DA UNIÃO DESTINADAS A PROGRAMAS DE EDUCAÇÃO	355.000		
1.7.1.7.51.0.1.0000	TRANSFERÊNCIAS DE CONVÊNIO DA UNIÃO DESTINADAS A PROGRAMAS DE EDUCAÇÃO - PRINCIPAL	355.000		
1.7.1.7.51.0.1.0002 (1.700.0290)	TRANSFERÊNCIAS DE CONVÊNIO DA UNIÃO DESTINADAS A PROGRAMAS DE EDUCAÇÃO	355.000		
1.7.5.0.00.0.0.0000	TRANSFERÊNCIAS DE OUTRAS INSTITUIÇÕES PÚBLICAS		20.000	
1.7.5.9.00.0.0.0000	DEMAIS TRANSFERÊNCIAS DE OUTRAS INSTITUIÇÕES PÚBLICAS		20.000	
1.7.5.9.99.0.0.0000	DEMAIS TRANSFERÊNCIAS DE OUTRAS INSTITUIÇÕES PÚBLICAS	20.000		
1.7.5.9.99.0.1.0000	DEMAIS TRANSFERÊNCIAS DE OUTRAS INSTITUIÇÕES PÚBLICAS - PRINCIPAL	20.000		
1.7.5.9.99.0.1.0002 (1.703.0292)	TRANSFERÊNCIAS DE OUTRAS INSTITUIÇÕES PÚBLICAS PARA PROJETOS DE PESQUISA E DESENVOLVIMENTO	20.000		
1.9.0.0.00.0.0.0000	OUTRAS RECEITAS CORRENTES		1.045.000	
1.9.1.0.00.0.0.0000	MULTAS ADMINISTRATIVAS CONTRATUAIS E JUDICIAIS		58.000	
1.9.1.1.00.0.0.0000	MULTAS ADMINISTRATIVAS, CONTRATUAIS E JUDICIAIS		58.000	
1.9.1.1.01.0.0.0000	MULTAS PREVISTAS EM LEGISLAÇÃO ESPECÍFICA	6.000		
1.9.1.1.01.0.1.0000	MULTAS PREVISTAS EM LEGISLAÇÃO ESPECÍFICA - PRINCIPAL	6.000		
1.9.1.1.01.0.1.0014 (1.501.0220)	MULTAS APLICADAS PELA UEG	6.000		
1.9.1.1.09.0.0.0000	MULTAS E JUROS PREVISTOS EM CONTRATOS	52.000		
1.9.1.1.09.0.1.0000	MULTAS E JUROS PREVISTOS EM CONTRATOS - PRINCIPAL	52.000		

DEMONSTRATIVO DA RECEITA

R\$ 1,00

3162 - UNIVERSIDADE ESTADUAL DE GOIÁS - UEG

CÓDIGO	ESPECIFICAÇÃO	ALÍNEA / SUBALÍNEA	ORIGEM/ESPÉCIE/RUBRICA	CATEGORIA ECONÔMICA
1.9.1.1.09.0.1.0008 (1.501.0220)	MULTAS PREVISTAS EM CONTRATOS			
		52.000		
1.9.2.0.00.0.0.0000	INDENIZAÇÕES, RESTITUIÇÕES E RESSARCIMENTOS		986.000	
1.9.2.1.00.0.0.0000	INDENIZAÇÕES		5.000	
1.9.2.1.01.0.0.0000	INDENIZAÇÕES POR DANOS CAUSADOS AO PATRIMÔNIO PÚBLICO	5.000		
1.9.2.1.01.0.1.0000	INDENIZAÇÕES POR DANOS CAUSADOS AO PATRIMÔNIO PÚBLICO - PRINCIPAL	5.000		
1.9.2.1.01.0.1.0003 (1.501.0220)	INDENIZAÇÃO AO ERÁRIO APURADO EM PROCESSO ADMINISTRATIVO	5.000		
1.9.2.2.00.0.0.0000	RESTITUIÇÕES		981.000	
1.9.2.2.06.0.0.0000	RESTITUIÇÃO DE DESPESAS DE EXERCÍCIOS ANTERIORES	128.000		
1.9.2.2.06.3.0.0000	RESTITUIÇÃO DE DESPESAS PRIMÁRIAS DE EXERCÍCIOS ANTERIORES	128.000		
1.9.2.2.06.3.1.0000	RESTITUIÇÃO DE DESPESAS PRIMÁRIAS DE EXERCÍCIOS ANTERIORES - PRINCIPAL	128.000		
1.9.2.2.06.3.1.0008 (1.500.0100)	RESTITUIÇÃO DE SALÁRIOS/GASTOS COM PESSOAL DE EXERCÍCIOS ANTERIORES	23.000		
1.9.2.2.06.3.1.0055 (1.703.0292)	RESTITUIÇÃO DE PAGAMENTOS INDEVIDOS DE EXERCÍCIOS ANTERIORES - RECURSOS DE CONVÊNIOS	105.000		
1.9.2.2.99.0.0.0000	OUTRAS RESTITUIÇÕES	853.000		
1.9.2.2.99.0.1.0000	OUTRAS RESTITUIÇÕES - PRINCIPAL	853.000		
1.9.2.2.99.0.1.0021 (1.501.0220)	RESTITUIÇÕES DE PAGAMENTOS INDEVIDOS	853.000		
1.9.9.0.00.0.0.0000	DEMAIS RECEITAS CORRENTES		1.000	
1.9.9.9.00.0.0.0000	OUTRAS RECEITAS CORRENTES		1.000	
1.9.9.9.99.0.0.0000	OUTRAS RECEITAS	1.000		
1.9.9.9.99.2.0.0000	OUTRAS RECEITAS NÃO ARRECADADAS E NÃO PROJETADAS PELA RFB - PRIMÁRIAS	1.000		
1.9.9.9.99.2.1.0000	OUTRAS RECEITAS NÃO ARRECADADAS E NÃO PROJETADAS PELA RFB - PRIMÁRIAS - PRINCIPAL	1.000		
1.9.9.9.99.2.1.0086 (1.501.0220)	RECEITAS ORIUNDAS DE AÇÕES CAUTELARES E SENTENÇAS JUDICIAIS	1.000		
2.0.0.0.00.0.0.0000	RECEITAS DE CAPITAL			2.350.000
2.4.0.0.00.0.0.0000	TRANSFERÊNCIAS DE CAPITAL		2.350.000	
2.4.1.0.00.0.0.0000	TRANSFERÊNCIAS DA UNIÃO E DE SUAS ENTIDADES		2.350.000	
2.4.1.4.00.0.0.0000	TRANSFERÊNCIAS DE CONVÊNIOS DA UNIÃO E DE SUAS ENTIDADES		2.350.000	
2.4.1.4.51.0.0.0000	TRANSFERÊNCIAS DE CONVÊNIOS DA UNIÃO DESTINADAS A PROGRAMAS DE EDUCAÇÃO	2.350.000		
2.4.1.4.51.0.1.0000	TRANSFERÊNCIAS DE CONVÊNIOS DA UNIÃO DESTINADAS A PROGRAMAS DE EDUCAÇÃO - PRINCIPAL	2.350.000		
2.4.1.4.51.0.1.0003 (1.700.0290)	TRANSFERÊNCIAS DE CONVÊNIO DA UNIÃO DESTINADAS A PROGRAMAS DE EDUCAÇÃO	2.350.000		
1.0.0.0.00.0.0.9000	DEDUÇÃO - RECEITAS CORRENTES			-1.344.000
1.1.0.0.00.0.0.9000	DEDUÇÃO DOS IMPOSTOS, TAXAS E CONTRIBUIÇÕES DE MELHORIA		-24.000	
1.1.2.0.00.0.0.9000	DEDUÇÃO DE TAXAS		-24.000	

DEMONSTRATIVO DA RECEITA

R\$ 1,00

3162 - UNIVERSIDADE ESTADUAL DE GOIÁS - UEG

CÓDIGO	ESPECIFICAÇÃO	ALÍNEA / SUBALÍNEA	ORIGEM/ESPÉCIE/RUBRICA	CATEGORIA ECONÔMICA
1.1.2.2.00.0.0.9000	DEDUÇÃO DE TAXAS PELA PRESTAÇÃO DE SERVIÇOS		-24.000	
1.1.2.2.01.0.0.9000	DEDUÇÃO - TAXAS PELA PRESTAÇÃO DE SERVIÇOS EM GERAL	-24.000		
1.1.2.2.01.0.1.9000	DEDUÇÃO - TAXAS PELA PRESTAÇÃO DE SERVIÇOS EM GERAL - PRINCIPAL	-24.000		
1.1.2.2.01.0.1.9026 (1.753.0161)	DEDUÇÃO - REGISTRO DE DOCUMENTOS DIVERSOS - UEG	-20.000		
1.1.2.2.01.0.1.9028 (1.753.0161)	DEDUÇÃO - SEGUNDA VIA DE DOCUMENTOS DIVERSOS - UEG	-4.000		
1.3.0.0.00.0.0.9000	DEDUÇÃO DA RECEITA PATRIMONIAL		-647.000	
1.3.1.0.00.0.0.9000	DEDUÇÃO DA EXPLORAÇÃO DO PATRIMÔNIO IMOBILIÁRIO DO ESTADO		-15.000	
1.3.1.1.00.0.0.9000	DEDUÇÃO - EXPLORAÇÃO DO PATRIMÔNIO IMOBILIÁRIO DO ESTADO		-15.000	
1.3.1.1.02.0.0.9000	DEDUÇÃO - CONCESSÃO, PERMISSÃO, AUTORIZAÇÃO OU CESSÃO DO DIREITO DE USO DE BENS IMÓVEIS PÚBLICOS	-15.000		
1.3.1.1.02.0.1.9000	DEDUÇÃO - CONCESSÃO, PERMISSÃO, AUTORIZAÇÃO OU CESSÃO DO DIREITO DE USO DE BENS IMÓVEIS PÚBLICOS - PRINCIPAL	-15.000		
1.3.1.1.02.0.1.9019 (1.501.0129)	DEDUÇÃO - OUTRAS RECEITAS DE CONCESSÕES E PERMISSÕES - DIREITOS DE USO DE BENS PÚBLICOS	-15.000		
1.3.2.0.00.0.0.9000	DEDUÇÃO DE VALORES MOBILIÁRIOS		-632.000	
1.3.2.1.00.0.0.9000	DEDUÇÃO DE JUROS E CORREÇÕES MONETÁRIAS		-632.000	
1.3.2.1.01.0.0.9000	DEDUÇÃO - REMUNERAÇÃO DE DEPÓSITOS BANCÁRIOS	-632.000		
1.3.2.1.01.0.1.9000	DEDUÇÃO - REMUNERAÇÃO DE DEPÓSITOS BANCÁRIOS - PRINCIPAL	-632.000		
1.3.2.1.01.0.1.9020 (1.501.0220)	DEDUÇÃO - RENDIMENTOS DE APLICAÇÕES DE CURTO PRAZO EM CONTA CORRENTE - OUTROS RECURSOS NÃO VINCULADOS - RECURSOS DIRETAMENTE ARRECADADOS PRÓPRIOS	-30.000		
1.3.2.1.01.0.1.9028 (1.500.0100)	DEDUÇÃO - RENDIMENTO APLICAÇÃO CURTO PRAZO EM CONTA CORRENTE - RECURSOS NÃO VINCULADOS DE IMPOSTOS	-600.000		
1.3.2.1.01.0.1.9084 (1.753.0161)	DEDUÇÃO - RENDIMENTOS DE APLICAÇÕES DE CURTO PRAZO EM CONTA CORRENTE - RECURSOS DE TAXAS PELA PRESTAÇÃO DE SERVIÇOS	-2.000		
1.6.0.0.00.0.0.9000	DEDUÇÃO DA RECEITA DE SERVIÇOS		-371.000	
1.6.1.0.00.0.0.9000	DEDUÇÃO DOS SERVIÇOS ADMINISTRATIVOS E COMERCIAIS GERAIS		-352.000	
1.6.1.1.00.0.0.9000	DEDUÇÃO - SERVIÇOS ADMINISTRATIVOS E COMERCIAIS GERAIS		-352.000	
1.6.1.1.01.0.0.9000	DEDUÇÃO - SERVIÇOS ADMINISTRATIVOS E COMERCIAIS GERAIS	-106.000		
1.6.1.1.01.0.1.9000	DEDUÇÃO - SERVIÇOS ADMINISTRATIVOS E COMERCIAIS GERAIS - PRINCIPAL	-106.000		
1.6.1.1.01.0.1.9022 (1.501.0220)	DEDUÇÃO - RECEITA DE ORGANIZAÇÃO E REALIZAÇÃO DE CONCURSOS PÚBLICOS PARA OUTRAS ENTIDADES	-106.000		
1.6.1.1.02.0.0.9000	DEDUÇÃO - INSCRIÇÃO EM CONCURSOS E PROCESSOS SELETIVOS	-246.000		
1.6.1.1.02.0.1.9000	DEDUÇÃO - INSCRIÇÃO EM CONCURSOS E PROCESSOS SELETIVOS - PRINCIPAL	-246.000		
1.6.1.1.02.0.1.9002 (1.501.0220)	DEDUÇÃO - INSCRIÇÃO EM PROCESSOS SELETIVOS DA UEG	-246.000		
1.6.9.0.00.0.0.9000	DEDUÇÃO DE OUTROS SERVIÇOS		-19.000	
1.6.9.9.00.0.0.9000	DEDUÇÃO - OUTROS SERVIÇOS		-19.000	

DEMONSTRATIVO DA RECEITA

R\$ 1,00

3162 - UNIVERSIDADE ESTADUAL DE GOIÁS - UEG

CÓDIGO	ESPECIFICAÇÃO	ALÍNEA / SUBALÍNEA	ORIGEM/ESPÉCIE/RUBRICA	CATEGORIA ECONÔMICA
1.6.9.9.99.0.0.9000	DEDUÇÃO - OUTROS SERVIÇOS	-19.000		
1.6.9.9.99.0.1.9000	DEDUÇÃO - OUTROS SERVIÇOS - PRINCIPAL	-19.000		
1.6.9.9.99.0.1.9003 (1.501.0220)	DEDUÇÃO - RECEITA DE CONCESSÃO DE ENDOSSO INSTITUCIONAL PARA GUARDA DE MATERIAIS ARQUEOLÓGICOS	-19.000		
1.7.0.0.00.0.0.9000	DEDUÇÃO DAS TRANSFERÊNCIAS CORRENTES		-20.000	
1.7.5.0.00.0.0.9000	DEDUÇÃO - TRANSFERÊNCIAS DE OUTRAS INSTITUIÇÕES PÚBLICAS		-20.000	
1.7.5.9.00.0.0.9000	DEDUÇÃO - DEMAIS TRANSFERÊNCIAS DE OUTRAS INSTITUIÇÕES PÚBLICAS		-20.000	
1.7.5.9.99.0.0.9000	DEDUÇÃO - DEMAIS TRANSFERÊNCIAS DE OUTRAS INSTITUIÇÕES PÚBLICAS	-20.000		
1.7.5.9.99.0.1.9000	DEDUÇÃO - DEMAIS TRANSFERÊNCIAS DE OUTRAS INSTITUIÇÕES PÚBLICAS - PRINCIPAL	-20.000		
1.7.5.9.99.0.1.9002 (1.703.0292)	DEDUÇÃO - TRANSFERÊNCIAS DE OUTRAS INSTITUIÇÕES PÚBLICAS PARA PROJETOS DE PESQUISA E DESENVOLVIMENTO	-20.000		
1.9.0.0.00.0.0.9000	DEDUÇÃO DE OUTRAS RECEITAS CORRENTES		-282.000	
1.9.1.0.00.0.0.9000	DEDUÇÃO DE MULTAS ADMINISTRATIVAS CONTRATUAIS E JUDICIAIS		-18.000	
1.9.1.1.00.0.0.9000	DEDUÇÃO - MULTAS ADMINISTRATIVAS, CONTRATUAIS E JUDICIAIS		-18.000	
1.9.1.1.01.0.0.9000	DEDUÇÃO - MULTAS PREVISTAS EM LEGISLAÇÃO ESPECÍFICA	-2.000		
1.9.1.1.01.0.1.9000	DEDUÇÃO - MULTAS PREVISTAS EM LEGISLAÇÃO ESPECÍFICA - PRINCIPAL	-2.000		
1.9.1.1.01.0.1.9014 (1.501.0220)	DEDUÇÃO - MULTAS APLICADAS PELA UEG	-2.000		
1.9.1.1.09.0.0.9000	DEDUÇÃO - MULTAS E JUROS PREVISTOS EM CONTRATOS	-16.000		
1.9.1.1.09.0.1.9000	DEDUÇÃO - MULTAS E JUROS PREVISTOS EM CONTRATOS - PRINCIPAL	-16.000		
1.9.1.1.09.0.1.9008 (1.501.0220)	DEDUÇÃO - MULTAS PREVISTAS EM CONTRATOS	-16.000		
1.9.2.0.00.0.0.9000	DEDUÇÃO DE INDENIZAÇÕES, RESTITUIÇÕES E RESSARCIMENTOS		-264.000	
1.9.2.1.00.0.0.9000	DEDUÇÃO DE INDENIZAÇÕES		-1.000	
1.9.2.1.01.0.0.9000	DEDUÇÃO DE INDENIZAÇÕES POR DANOS CAUSADOS AO PATRIMÔNIO PÚBLICO	-1.000		
1.9.2.1.01.0.1.9000	DEDUÇÃO - INDENIZAÇÕES POR DANOS CAUSADOS AO PATRIMÔNIO PÚBLICO - PRINCIPAL	-1.000		
1.9.2.1.01.0.1.9003 (1.501.0220)	DEDUÇÃO - INDENIZAÇÃO AO ERÁRIO APURADO EM PROCESSO ADMINISTRATIVO	-1.000		
1.9.2.2.00.0.0.9000	DEDUÇÃO DE RESTITUIÇÕES		-263.000	
1.9.2.2.06.0.0.9000	DEDUÇÃO DE RESTITUIÇÃO DE DESPESAS DE EXERCÍCIOS ANTERIORES	-7.000		
1.9.2.2.06.3.0.9000	DEDUÇÃO - RESTITUIÇÃO DE DESPESAS PRIMÁRIAS DE EXERCÍCIOS ANTERIORES	-7.000		
1.9.2.2.06.3.1.9000	DEDUÇÃO - RESTITUIÇÃO DE DESPESAS PRIMÁRIAS DE EXERCÍCIOS ANTERIORES - PRINCIPAL	-7.000		
1.9.2.2.06.3.1.9008 (1.500.0100)	DEDUÇÃO - RESTITUIÇÃO DE SALÁRIOS/GASTOS COM PESSOAL DE EXERCÍCIOS ANTERIORES	-7.000		
1.9.2.2.99.0.0.9000	DEDUÇÃO DE OUTRAS RESTITUIÇÕES	-256.000		

DEMONSTRATIVO DA RECEITA

R\$ 1,00

3162 - UNIVERSIDADE ESTADUAL DE GOIÁS - UEG

CÓDIGO	ESPECIFICAÇÃO	ALÍNEA / SUBALÍNEA	ORIGEM/ESPÉCIE/RUBRICA	CATEGORIA ECONÔMICA
1.9.2.2.99.0.1.9000	DEDUÇÃO - OUTRAS RESTITUIÇÕES - PRINCIPAL	-256.000		
1.9.2.2.99.0.1.9021 (1.501.0220)	DEDUÇÃO - RESTITUIÇÕES DE PAGAMENTOS INDEVIDOS	-256.000		
TOTAL DA RECEITA				6.291.000

ADMINISTRAÇÃO INDIRETA

(R\$ 1,00)

DEMONSTRATIVO DAS DESPESAS POR FONTES DE RECURSOS, CONFORME OS PROJETOS, ATIVIDADES E OPERAÇÕES ESPECIAIS E AS CATEGORIAS ECONÔMICAS

3160 - SECRETARIA DE ESTADO DE DESENVOLVIMENTO E INOVAÇÃO - ENTIDADES JURISDICIONADAS

3162 - UNIVERSIDADE ESTADUAL DE GOIÁS - UEG

CÓDIGO	ESPECIFICAÇÃO	TOTAL	PROJETOS	ATIVIDADES	OPERAÇÕES ESPECIAIS	RESERVA DE CONTINGÊNCIA	CATEGORIA ECONÔMICA	
							CORRENTE	CAPITAL
15000100	RECURSOS NÃO VINCULADOS DE IMPOSTOS - RECEITAS ORDINÁRIAS	324.995.000	13.749.000	308.246.000	3.000.000		309.954.000	15.041.000
15010129	OUTROS RECURSOS NÃO VINCULADOS - CONCESSÕES, PERMISSÕES E DELEGAÇÕES	34.000			34.000	34.000		
15010220	OUTROS RECURSOS NÃO VINCULADOS - DIRETAMENTE ARRECADADOS PRÓPRIOS	1.590.000	200.000	1.390.000			1.390.000	200.000
17000290	OUTRAS TRANSFERÊNCIAS DE CONVÊNIOS OU INSTRUMENTOS CONGÊNERES DA UNIÃO - ADMINISTRAÇÃO INDIRETA	2.990.000	2.750.000	240.000			540.000	2.450.000
17030292	OUTRAS TRANSFERÊNCIAS DE CONVÊNIOS OU INSTRUMENTOS CONGÊNERES DE OUTRAS ENTIDADES - ADMINISTRAÇÃO INDIRETA	200.000	200.000				150.000	50.000
17530161	RECURSOS PROVENIENTES DE TAXAS E CONTRIBUIÇÕES - TAXAS POR SERVIÇOS PÚBLICOS	61.000			61.000	61.000		
	TOTAL	329.870.000	16.899.000	309.876.000	3.095.000	95.000	312.034.000	17.741.000

ADMINISTRAÇÃO INDIRETA

(R\$ 1,00)

DEMONSTRATIVO DAS DESPESAS POR FONTES DE RECURSOS, CONFORME OS PROJETOS, ATIVIDADES E OPERAÇÕES ESPECIAIS E AS CATEGORIAS ECONÔMICAS
3260 - SECRETARIA DE ESTADO DE AGRICULTURA, PECUÁRIA E ABASTECIMENTO - ENTIDADES JURISDICIONADAS.

CÓDIGO	ESPECIFICAÇÃO	TOTAL	PROJETOS	ATIVIDADES	OPERAÇÕES ESPECIAIS	RESERVA DE CONTINGÊNCIA	CATEGORIA ECONÔMICA	
							CORRENTE	CAPITAL
15000100	RECURSOS NÃO VINCULADOS DE IMPOSTOS - RECEITAS ORDINÁRIAS	226.096.000		225.856.000	240.000		226.026.000	70.000
15010220	OUTROS RECURSOS NÃO VINCULADOS - DIRETAMENTE ARRECADADOS PRÓPRIOS	1.591.000		810.000	781.000	781.000	800.000	10.000
17000290	OUTRAS TRANSFERÊNCIAS DE CONVÊNIOS OU INSTRUMENTOS CONGÊNERES DA UNIÃO - ADMINISTRAÇÃO INDIRETA	298.000		298.000			288.000	10.000
17020291	OUTRAS TRANSFERÊNCIAS DE CONVÊNIOS OU INSTRUMENTOS CONGÊNERES DOS MUNICÍPIOS - ADMINISTRAÇÃO INDIRETA	3.745.000		3.745.000			3.701.000	44.000
17030292	OUTRAS TRANSFERÊNCIAS DE CONVÊNIOS OU INSTRUMENTOS CONGÊNERES DE OUTRAS ENTIDADES - ADMINISTRAÇÃO INDIRETA	230.000		230.000			201.000	29.000
17530161	RECURSOS PROVENIENTES DE TAXAS E CONTRIBUIÇÕES - TAXAS POR SERVIÇOS PÚBLICOS	33.624.000		32.228.000	1.396.000	396.000	33.018.000	210.000
17990142	OUTRAS VINCULAÇÕES LEGAIS - AÇÕES E PROGRAMAS ESPECÍFICOS	6.966.000		3.100.000	3.866.000	3.866.000	3.000.000	100.000
	TOTAL	272.550.000		266.267.000	6.283.000	5.043.000	267.034.000	473.000

DEMONSTRATIVO DA RECEITA

R\$ 1,00

3261 - AGÊNCIA GOIANA DE DEFESA AGROPECUÁRIA - AGRODEFESA

CÓDIGO	ESPECIFICAÇÃO	ALÍNEA / SUBALÍNEA	ORIGEM/ESPÉCIE/RUBRICA	CATEGORIA ECONÔMICA
1.0.0.0.00.0.0.0000	RECEITAS CORRENTES			55.588.000
1.1.0.0.00.0.0.0000	IMPOSTOS, TAXAS E CONTRIBUIÇÕES DE MELHORIA		47.176.000	
1.1.2.0.00.0.0.0000	TAXAS		47.176.000	
1.1.2.2.00.0.0.0000	TAXAS PELA PRESTAÇÃO DE SERVIÇOS		47.176.000	
1.1.2.2.01.0.0.0000	TAXA PELA PRESTAÇÃO DE SERVIÇOS EM GERAL	47.176.000		
1.1.2.2.01.0.1.0000	TAXAS PELA PRESTAÇÃO DE SERVIÇOS EM GERAL - PRINCIPAL	47.176.000		
1.1.2.2.01.0.1.0001 (1.753.0161)	TAXAS PELA PRESTAÇÃO DE SERVIÇOS			
		2.265.000		
1.1.2.2.01.0.1.0002 (1.753.0161)	TAXA DE EXPEDIÇÃO DE DOCUMENTOS			
		374.000		
1.1.2.2.01.0.1.0009 (1.753.0161)	TAXA DE REGISTRO DE AGROINDÚSTRIA			
		583.000		
1.1.2.2.01.0.1.0015 (1.753.0161)	TAXA DE TRÂNSITO DE PRODUTOS E SUBPRODUTOS DE ORIGEM ANIMAL			
		35.000		
1.1.2.2.01.0.1.0016 (1.753.0161)	TAXA DE CADASTRO DE ESTABELECIMENTOS COMERCIAIS			
		5.214.000		
1.1.2.2.01.0.1.0021 (1.753.0161)	TAXA DE TRÂNSITO ANIMAL GTA			
		36.208.000		
1.1.2.2.01.0.1.0022 (1.753.0161)	TAXA DE TRÂNSITO VEGETAL - PTV/ATV			
		2.497.000		
1.3.0.0.00.0.0.0000	RECEITA PATRIMONIAL		1.399.000	
1.3.2.0.00.0.0.0000	VALORES MOBILIÁRIOS		1.399.000	
1.3.2.1.00.0.0.0000	JUROS E CORREÇÕES MONETÁRIAS		1.399.000	
1.3.2.1.01.0.0.0000	REMUNERAÇÃO DE DEPÓSITOS BANCÁRIOS	1.399.000		
1.3.2.1.01.0.1.0000	REMUNERAÇÃO DE DEPÓSITOS BANCÁRIOS - PRINCIPAL	1.399.000		
1.3.2.1.01.0.1.0006 (1.700.0290)	REMUNERAÇÃO DE DEPÓSITOS DE POUPANÇA - OUTRAS TRANSFERÊNCIAS DE CONVÊNIO OU INSTRUMENTOS CONGÊNERES DA UNIÃO			
		86.000		
1.3.2.1.01.0.1.0007 (1.700.0290)	RENDIMENTOS DE APLICAÇÕES DE CURTO PRAZO EM CONTA CORRENTE - OUTRAS TRANSFERÊNCIAS DE CONVÊNIO OU INSTRUMENTOS CONGÊNERES DA UNIÃO			
		1.000		
1.3.2.1.01.0.1.0020 (1.501.0220)	RENDIMENTOS DE APLICAÇÕES DE CURTO PRAZO EM CONTA CORRENTE - OUTROS RECURSOS NÃO VINCULADOS - RECURSOS DIRETAMENTE ARRECADADOS PRÓPRIOS			
		30.000		
1.3.2.1.01.0.1.0084 (1.753.0161)	RENDIMENTOS DE APLICAÇÕES DE CURTO PRAZO EM CONTA CORRENTE - RECURSOS DE TAXAS PELA PRESTAÇÃO DE SERVIÇOS			
		857.000		
1.3.2.1.01.0.1.0089 (1.799.0142)	RENDIMENTOS DE APLICAÇÕES DE CURTO PRAZO EM CONTA CORRENTE - RECURSOS VINCULADOS A AÇÕES E PROGRAMAS ESPECÍFICOS			
		425.000		
1.6.0.0.00.0.0.0000	RECEITA DE SERVIÇOS		192.000	
1.6.1.0.00.0.0.0000	SERVIÇOS ADMINISTRATIVOS E COMERCIAIS GERAIS		192.000	
1.6.1.1.00.0.0.0000	SERVIÇOS ADMINISTRATIVOS E COMERCIAIS GERAIS		192.000	
1.6.1.1.01.0.0.0000	SERVIÇOS ADMINISTRATIVOS E COMERCIAIS GERAIS	192.000		
1.6.1.1.01.0.1.0000	SERVIÇOS ADMINISTRATIVOS E COMERCIAIS GERAIS - PRINCIPAL	192.000		

DEMONSTRATIVO DA RECEITA

R\$ 1,00

3261 - AGÊNCIA GOIANA DE DEFESA AGROPECUÁRIA - AGRODEFESA

CÓDIGO	ESPECIFICAÇÃO	ALÍNEA / SUBALÍNEA	ORIGEM/ESPÉCIE/RUBRICA	CATEGORIA ECONÔMICA
1.6.1.1.01.0.1.0037 (1.501.0220)	SERVIÇOS DE ANÁLISE LABORATORIAL			
		192.000		
1.7.0.0.00.0.0.0000	TRANSFERÊNCIAS CORRENTES		100.000	
1.7.1.0.00.0.0.0000	TRANSFERÊNCIAS DA UNIÃO E DE SUAS ENTIDADES		100.000	
1.7.1.7.00.0.0.0000	TRANSFERÊNCIAS DE CONVÊNIOS DA UNIÃO E DE SUAS ENTIDADES		100.000	
1.7.1.7.99.0.0.0000	OUTRAS TRANSFERÊNCIAS DE CONVÊNIOS DA UNIÃO E DE SUAS ENTIDADES	100.000		
1.7.1.7.99.0.1.0000	OUTRAS TRANSFERÊNCIAS DE CONVÊNIOS DA UNIÃO E DE SUAS ENTIDADES - PRINCIPAL	100.000		
1.7.1.7.99.0.1.0009 (1.700.0290)	TRANSFERÊNCIAS DE CONVÊNIOS DA UNIÃO DESTINADAS A PROGRAMAS NA ÁREA AGROPECUÁRIA	100.000		
1.9.0.0.00.0.0.0000	OUTRAS RECEITAS CORRENTES		6.721.000	
1.9.1.0.00.0.0.0000	MULTAS ADMINISTRATIVAS CONTRATUAIS E JUDICIAIS		6.698.000	
1.9.1.1.00.0.0.0000	MULTAS ADMINISTRATIVAS, CONTRATUAIS E JUDICIAIS		6.698.000	
1.9.1.1.01.0.0.0000	MULTAS PREVISTAS EM LEGISLAÇÃO ESPECÍFICA	6.698.000		
1.9.1.1.01.0.1.0000	MULTAS PREVISTAS EM LEGISLAÇÃO ESPECÍFICA - PRINCIPAL	6.614.000		
1.9.1.1.01.0.1.0044 (1.799.0142)	MULTAS POR INFRAÇÃO ÀS NORMAS AGROPECUÁRIAS			
		6.614.000		
1.9.1.1.01.0.3.0000	MULTAS PREVISTAS EM LEGISLAÇÃO ESPECÍFICA - DÍVIDA ATIVA	84.000		
1.9.1.1.01.0.3.0032 (1.799.0142)	MULTAS POR INFRAÇÃO ÀS NORMAS AGROPECUÁRIAS - DÍVIDA ATIVA			
		84.000		
1.9.2.0.00.0.0.0000	INDENIZAÇÕES, RESTITUIÇÕES E RESSARCIMENTOS		23.000	
1.9.2.1.00.0.0.0000	INDENIZAÇÕES		23.000	
1.9.2.1.03.0.0.0000	INDENIZAÇÃO POR SINISTRO	23.000		
1.9.2.1.03.0.1.0000	INDENIZAÇÃO POR SINISTRO - PRINCIPAL	23.000		
1.9.2.1.03.0.1.0006 (1.501.0220)	INDENIZAÇÃO DE VEÍCULOS COM PERDA TOTAL			
		23.000		
2.0.0.0.00.0.0.0000	RECEITAS DE CAPITAL			100.000
2.4.0.0.00.0.0.0000	TRANSFERÊNCIAS DE CAPITAL		100.000	
2.4.1.0.00.0.0.0000	TRANSFERÊNCIAS DA UNIÃO E DE SUAS ENTIDADES		100.000	
2.4.1.4.00.0.0.0000	TRANSFERÊNCIAS DE CONVÊNIOS DA UNIÃO E DE SUAS ENTIDADES		100.000	
2.4.1.4.99.0.0.0000	OUTRAS TRANSFERÊNCIAS DE CONVÊNIOS DA UNIÃO E DE SUAS ENTIDADES	100.000		
2.4.1.4.99.0.1.0000	OUTRAS TRANSFERÊNCIAS DE CONVÊNIOS DA UNIÃO E DE SUAS ENTIDADES - PRINCIPAL	100.000		
2.4.1.4.99.0.1.0015 (1.700.0290)	TRANSFERÊNCIAS DE CONVÊNIOS DA UNIÃO DESTINADAS A PROGRAMAS NA ÁREA AGROPECUÁRIA	100.000		
1.0.0.0.00.0.0.9000	DEDUÇÃO - RECEITAS CORRENTES			-14.640.000
1.1.0.0.00.0.0.9000	DEDUÇÃO DOS IMPOSTOS, TAXAS E CONTRIBUIÇÕES DE MELHORIA		-14.152.000	
1.1.2.0.00.0.0.9000	DEDUÇÃO DE TAXAS		-14.152.000	
1.1.2.2.00.0.0.9000	DEDUÇÃO DE TAXAS PELA PRESTAÇÃO DE SERVIÇOS		-14.152.000	
1.1.2.2.01.0.0.9000	DEDUÇÃO - TAXAS PELA PRESTAÇÃO DE SERVIÇOS EM GERAL	-14.152.000		
1.1.2.2.01.0.1.9000	DEDUÇÃO - TAXAS PELA PRESTAÇÃO DE SERVIÇOS EM GERAL - PRINCIPAL	-14.152.000		

DEMONSTRATIVO DA RECEITA

R\$ 1,00

3261 - AGÊNCIA GOIANA DE DEFESA AGROPECUÁRIA - AGRODEFESA

CÓDIGO	ESPECIFICAÇÃO	ALÍNEA / SUBALÍNEA	ORIGEM/ESPÉCIE/RUBRICA	CATEGORIA ECONÔMICA
1.1.2.2.01.0.1.9001 (1.753.0161)	DEDUÇÃO - TAXAS PELA PRESTAÇÃO DE SERVIÇOS			
		-680.000		
1.1.2.2.01.0.1.9002 (1.753.0161)	DEDUÇÃO - TAXA DE EXPEDIÇÃO DE DOCUMENTOS			
		-112.000		
1.1.2.2.01.0.1.9009 (1.753.0161)	DEDUÇÃO - TAXA DE REGISTRO DE AGROINDÚSTRIA			
		-175.000		
1.1.2.2.01.0.1.9015 (1.753.0161)	DEDUÇÃO - TAXA DE TRÂNSITO DE PRODUTOS E SUBPRODUTOS DE ORIGEM ANIMAL			
		-10.000		
1.1.2.2.01.0.1.9016 (1.753.0161)	DEDUÇÃO - TAXA DE CADASTRO DE ESTABELECIMENTOS COMERCIAIS			
		-1.564.000		
1.1.2.2.01.0.1.9021 (1.753.0161)	DEDUÇÃO - TAXA DE TRÂNSITO ANIMAL GTA			
		-10.862.000		
1.1.2.2.01.0.1.9022 (1.753.0161)	DEDUÇÃO - TAXA DE TRÂNSITO VEGETAL - PTV/ATV			
		-749.000		
1.3.0.0.00.0.0.9000	DEDUÇÃO DA RECEITA PATRIMONIAL		-393.000	
1.3.2.0.00.0.0.9000	DEDUÇÃO DE VALORES MOBILIÁRIOS		-393.000	
1.3.2.1.00.0.0.9000	DEDUÇÃO DE JUROS E CORREÇÕES MONETÁRIAS		-393.000	
1.3.2.1.01.0.0.9000	DEDUÇÃO - REMUNERAÇÃO DE DEPÓSITOS BANCÁRIOS	-393.000		
1.3.2.1.01.0.1.9000	DEDUÇÃO - REMUNERAÇÃO DE DEPÓSITOS BANCÁRIOS - PRINCIPAL	-393.000		
1.3.2.1.01.0.1.9020 (1.501.0220)	DEDUÇÃO - RENDIMENTOS DE APLICAÇÕES DE CURTO PRAZO EM CONTA CORRENTE - OUTROS RECURSOS NÃO VINCULADOS - RECURSOS DIRETAMENTE ARRECADADOS PRÓPRIOS			
		-9.000		
1.3.2.1.01.0.1.9084 (1.753.0161)	DEDUÇÃO - RENDIMENTOS DE APLICAÇÕES DE CURTO PRAZO EM CONTA CORRENTE - RECURSOS DE TAXAS PELA PRESTAÇÃO DE SERVIÇOS			
		-257.000		
1.3.2.1.01.0.1.9089 (1.799.0142)	DEDUÇÃO - RENDIMENTOS DE APLICAÇÕES DE CURTO PRAZO EM CONTA CORRENTE - RECURSOS VINCULADOS A AÇÕES E PROGRAMAS ESPECÍFICOS			
		-127.000		
1.6.0.0.00.0.0.9000	DEDUÇÃO DA RECEITA DE SERVIÇOS		-58.000	
1.6.1.0.00.0.0.9000	DEDUÇÃO DOS SERVIÇOS ADMINISTRATIVOS E COMERCIAIS GERAIS		-58.000	
1.6.1.1.00.0.0.9000	DEDUÇÃO - SERVIÇOS ADMINISTRATIVOS E COMERCIAIS GERAIS		-58.000	
1.6.1.1.01.0.0.9000	DEDUÇÃO - SERVIÇOS ADMINISTRATIVOS E COMERCIAIS GERAIS	-58.000		
1.6.1.1.01.0.1.9000	DEDUÇÃO - SERVIÇOS ADMINISTRATIVOS E COMERCIAIS GERAIS - PRINCIPAL	-58.000		
1.6.1.1.01.0.1.9037 (1.501.0220)	DEDUÇÃO - SERVIÇOS DE ANÁLISE LABORATORIAL			
		-58.000		
1.9.0.0.00.0.0.9000	DEDUÇÃO DE OUTRAS RECEITAS CORRENTES		-37.000	
1.9.1.0.00.0.0.9000	DEDUÇÃO DE MULTAS ADMINISTRATIVAS CONTRATUAIS E JUDICIAIS		-30.000	
1.9.1.1.00.0.0.9000	DEDUÇÃO - MULTAS ADMINISTRATIVAS, CONTRATUAIS E JUDICIAIS		-30.000	
1.9.1.1.01.0.0.9000	DEDUÇÃO - MULTAS PREVISTAS EM LEGISLAÇÃO ESPECÍFICA	-30.000		
1.9.1.1.01.0.1.9000	DEDUÇÃO - MULTAS PREVISTAS EM LEGISLAÇÃO ESPECÍFICA - PRINCIPAL	-4.000		
1.9.1.1.01.0.1.9044 (1.799.0142)	DEDUÇÃO - MULTAS POR INFRAÇÃO ÀS NORMAS AGROPECUÁRIAS			
		-4.000		

DEMONSTRATIVO DA RECEITA

R\$ 1,00

3261 - AGÊNCIA GOIANA DE DEFESA AGROPECUÁRIA - AGRODEFESA

CÓDIGO	ESPECIFICAÇÃO	ALÍNEA / SUBALÍNEA	ORIGEM/ESPÉCIE/RUBRICA	CATEGORIA ECONÔMICA
1.9.1.1.01.0.3.9000	DEDUÇÃO - MULTAS PREVISTAS EM LEGISLAÇÃO ESPECÍFICA - DÍVIDA ATIVA	-26.000		
1.9.1.1.01.0.3.9032 (1.799.0142)	DEDUÇÃO - MULTAS POR INFRAÇÃO ÀS NORMAS AGROPECUÁRIAS - DÍVIDA ATIVA	-26.000		
1.9.2.0.00.0.0.9000	DEDUÇÃO DE INDENIZAÇÕES, RESTITUIÇÕES E RESSARCIMENTOS		-7.000	
1.9.2.1.00.0.0.9000	DEDUÇÃO DE INDENIZAÇÕES		-7.000	
1.9.2.1.03.0.0.9000	DEDUÇÃO DE INDENIZAÇÃO POR SINISTRO	-7.000		
1.9.2.1.03.0.1.9000	DEDUÇÃO - INDENIZAÇÃO POR SINISTRO - PRINCIPAL	-7.000		
1.9.2.1.03.0.1.9006 (1.501.0220)	DEDUÇÃO - INDENIZAÇÃO DE VEÍCULOS COM PERDA TOTAL	-7.000		
	TOTAL DA RECEITA			41.048.000

ADMINISTRAÇÃO INDIRETA

(R\$ 1,00)

DEMONSTRATIVO DAS DESPESAS POR FONTES DE RECURSOS, CONFORME OS PROJETOS, ATIVIDADES E OPERAÇÕES ESPECIAIS E AS CATEGORIAS ECONÔMICAS

3260 - SECRETARIA DE ESTADO DE AGRICULTURA, PECUÁRIA E ABASTECIMENTO - ENTIDADES JURISDICIONADAS.

3261 - AGÊNCIA GOIANA DE DEFESA AGROPECUÁRIA - AGRODEFESA

CÓDIGO	ESPECIFICAÇÃO	TOTAL	PROJETOS	ATIVIDADES	OPERAÇÕES ESPECIAIS	RESERVA DE CONTINGÊNCIA	CATEGORIA ECONÔMICA	
							CORRENTE	CAPITAL
15000100	RECURSOS NÃO VINCULADOS DE IMPOSTOS - RECEITAS ORDINÁRIAS	113.387.000		113.367.000	20.000		113.367.000	20.000
15010220	OUTROS RECURSOS NÃO VINCULADOS - DIRETAMENTE ARRECADADOS PRÓPRIOS	171.000			171.000	171.000		
17000290	OUTRAS TRANSFERÊNCIAS DE CONVÊNIOS OU INSTRUMENTOS CONGÊNERES DA UNIÃO - ADMINISTRAÇÃO INDIRETA	287.000		287.000			277.000	10.000
17530161	RECURSOS PROVENIENTES DE TAXAS E CONTRIBUIÇÕES - TAXAS POR SERVIÇOS PÚBLICOS	33.624.000		32.228.000	1.396.000	396.000	33.018.000	210.000
17990142	OUTRAS VINCULAÇÕES LEGAIS - AÇÕES E PROGRAMAS ESPECÍFICOS	6.966.000		3.100.000	3.866.000	3.866.000	3.000.000	100.000
	TOTAL	154.435.000		148.982.000	5.453.000	4.433.000	149.662.000	340.000

DEMONSTRATIVO DA RECEITA

R\$ 1,00

3262 - AGÊNCIA GOIANA DE ASSISTÊNCIA TÉCNICA, EXTENSÃO RURAL E PESQUISA AGROPECUÁRIA - EMATER

CÓDIGO	ESPECIFICAÇÃO	ALÍNEA / SUBALÍNEA	ORIGEM/ESPÉCIE/RUBRICA	CATEGORIA ECONÔMICA
1.0.0.0.00.0.0.0000	RECEITAS CORRENTES			6.035.000
1.3.0.0.00.0.0.0000	RECEITA PATRIMONIAL		1.195.000	
1.3.2.0.00.0.0.0000	VALORES MOBILIÁRIOS		1.169.000	
1.3.2.1.00.0.0.0000	JUROS E CORREÇÕES MONETÁRIAS		1.169.000	
1.3.2.1.01.0.0.0000	REMUNERAÇÃO DE DEPÓSITOS BANCÁRIOS	1.169.000		
1.3.2.1.01.0.1.0000	REMUNERAÇÃO DE DEPÓSITOS BANCÁRIOS - PRINCIPAL	1.169.000		
1.3.2.1.01.0.1.0002 (1.703.0292)	RECEITA DE REMUNERAÇÃO DE DEPÓSITOS DE POUPANÇA - OUTRAS TRANSFERÊNCIAS DE CONVÊNIOS OU INSTRUMENTOS CONGÊNERES DE OUTRAS ENTIDADES	65.000		
1.3.2.1.01.0.1.0005 (1.702.0291)	REMUNERAÇÃO DE DEPÓSITOS DE POUPANÇA - OUTRAS TRANSFERÊNCIAS DE CONVÊNIOS OU INSTRUMENTOS CONGÊNERES DOS MUNICÍPIOS	46.000		
1.3.2.1.01.0.1.0006 (1.700.0290)	REMUNERAÇÃO DE DEPÓSITOS DE POUPANÇA - OUTRAS TRANSFERÊNCIAS DE CONVÊNIOS OU INSTRUMENTOS CONGÊNERES DA UNIÃO	9.000		
1.3.2.1.01.0.1.0007 (1.700.0290)	RENDIMENTOS DE APLICAÇÕES DE CURTO PRAZO EM CONTA CORRENTE - OUTRAS TRANSFERÊNCIAS DE CONVÊNIOS OU INSTRUMENTOS CONGÊNERES DA UNIÃO	2.000		
1.3.2.1.01.0.1.0009 (1.702.0291)	RENDIMENTOS DE APLICAÇÕES DE CURTO PRAZO EM CONTA CORRENTE - OUTRAS TRANSFERÊNCIAS DE CONVÊNIOS OU INSTRUMENTOS CONGÊNERES DOS MUNICÍPIOS	992.000		
1.3.2.1.01.0.1.0010 (1.703.0292)	RENDIMENTOS DE APLICAÇÕES DE CURTO PRAZO EM CONTA CORRENTE - OUTRAS TRANSFERÊNCIAS DE CONVÊNIOS OU INSTRUMENTOS CONGÊNERES DE OUTRAS ENTIDADES	15.000		
1.3.2.1.01.0.1.0020 (1.501.0220)	RENDIMENTOS DE APLICAÇÕES DE CURTO PRAZO EM CONTA CORRENTE - OUTROS RECURSOS NÃO VINCULADOS - RECURSOS DIRETAMENTE ARRECADADOS PRÓPRIOS	40.000		
1.3.9.0.00.0.0.0000	DEMAIS RECEITAS PATRIMONIAIS		26.000	
1.3.9.0.00.0.0.0000	OUTRAS RECEITAS PATRIMONIAIS		26.000	
1.3.9.9.99.0.0.0000	OUTRAS RECEITAS PATRIMONIAIS	26.000		
1.3.9.9.99.0.1.0000	OUTRAS RECEITAS PATRIMONIAIS - PRINCIPAL	26.000		
1.3.9.9.99.0.1.0002 (1.501.0220)	ROYALTIES DE PESQUISAS COM SEMENTES	26.000		
1.6.0.0.00.0.0.0000	RECEITA DE SERVIÇOS		1.961.000	
1.6.1.0.00.0.0.0000	SERVIÇOS ADMINISTRATIVOS E COMERCIAIS GERAIS		1.961.000	
1.6.1.1.00.0.0.0000	SERVIÇOS ADMINISTRATIVOS E COMERCIAIS GERAIS		1.961.000	
1.6.1.1.01.0.0.0000	SERVIÇOS ADMINISTRATIVOS E COMERCIAIS GERAIS	1.961.000		
1.6.1.1.01.0.1.0000	SERVIÇOS ADMINISTRATIVOS E COMERCIAIS GERAIS - PRINCIPAL	1.961.000		
1.6.1.1.01.0.1.0012 (1.501.0220)	SERVIÇOS DE CONSULTORIA, ASSISTÊNCIA TÉCNICA E ANÁLISE DE PROJETOS - APLICAÇÕES LIVRES	1.000		
1.6.1.1.01.0.1.0021 (1.501.0220)	SERVIÇOS DE ASSIST. TÉC., EXTENSÃO RURAL E PESQUISA AGROPECUÁRIA	1.827.000		
1.6.1.1.01.0.1.0030 (1.501.0220)	RECEITA DE SERVIÇOS DE AGENCIAMENTO DE CRÉDITO	133.000		
1.7.0.0.00.0.0.0000	TRANSFERÊNCIAS CORRENTES		2.857.000	

DEMONSTRATIVO DA RECEITA

R\$ 1,00

3262 - AGÊNCIA GOIANA DE ASSISTÊNCIA TÉCNICA, EXTENSÃO RURAL E PESQUISA AGROPECUÁRIA - EMATER

CÓDIGO	ESPECIFICAÇÃO	ALÍNEA / SUBALÍNEA	ORIGEM/ESPÉCIE/RUBRICA	CATEGORIA ECONÔMICA
1.7.3.0.00.0.0.0000	TRANSFERÊNCIAS DOS MUNICÍPIOS E DE SUAS ENTIDADES		2.707.000	
1.7.3.2.00.0.0.0000	TRANSFERÊNCIAS DE CONVÊNIO DOS MUNICÍPIOS E DE SUAS ENTIDADES		2.707.000	
1.7.3.2.99.0.0.0000	OUTRAS TRANSFERÊNCIAS DE CONVÊNIO DOS MUNICÍPIOS E DE SUAS ENTIDADES	2.707.000		
1.7.3.2.99.0.1.0000	OUTRAS TRANSFERÊNCIAS DE CONVÊNIO DOS MUNICÍPIOS E DE SUAS ENTIDADES - PRINCIPAL	2.707.000		
1.7.3.2.99.0.1.0002 (1.702.0291)	TRANSFERÊNCIAS DE CONVÊNIO DOS MUNICÍPIOS PARA A ÁREA ADMINISTRATIVA - CUSTEIO	2.707.000		
1.7.4.0.00.0.0.0000	TRANSFERÊNCIAS DE INSTITUIÇÕES PRIVADAS		150.000	
1.7.4.1.00.0.0.0000	TRANSFERÊNCIAS DE INSTITUIÇÕES PRIVADAS		150.000	
1.7.4.1.99.0.0.0000	OUTRAS TRANSFERÊNCIAS DE INSTITUIÇÕES PRIVADAS	150.000		
1.7.4.1.99.0.1.0000	OUTRAS TRANSFERÊNCIAS DE INSTITUIÇÕES PRIVADAS - PRINCIPAL	150.000		
1.7.4.1.99.0.1.0004 (1.703.0292)	TRANSFERÊNCIAS DE CONVÊNIO DE INSTITUIÇÕES PRIVADAS PARA PROGRAMAS DE CIÊNCIA, TECNOLOGIA E INOVAÇÃO	150.000		
1.9.0.0.00.0.0.0000	OUTRAS RECEITAS CORRENTES		22.000	
1.9.2.0.00.0.0.0000	INDENIZAÇÕES, RESTITUIÇÕES E RESSARCIMENTOS		22.000	
1.9.2.1.00.0.0.0000	INDENIZAÇÕES		5.000	
1.9.2.1.01.0.0.0000	INDENIZAÇÕES POR DANOS CAUSADOS AO PATRIMÔNIO PÚBLICO	5.000		
1.9.2.1.01.0.1.0000	INDENIZAÇÕES POR DANOS CAUSADOS AO PATRIMÔNIO PÚBLICO - PRINCIPAL	5.000		
1.9.2.1.01.0.1.0013 (1.500.0100)	INDENIZAÇÕES POR DANOS CAUSADOS AO PATRIMÔNIO PÚBLICO	3.000		
1.9.2.1.01.0.1.0014 (1.501.0220)	INDENIZAÇÕES POR PREJUÍZOS CAUSADOS AO ERÁRIO PÚBLICO	2.000		
1.9.2.2.00.0.0.0000	RESTITUIÇÕES		17.000	
1.9.2.2.99.0.0.0000	OUTRAS RESTITUIÇÕES	17.000		
1.9.2.2.99.0.1.0000	OUTRAS RESTITUIÇÕES - PRINCIPAL	17.000		
1.9.2.2.99.0.1.0012 (1.500.0100)	RESTITUIÇÃO DE REMUNERAÇÃO DE PESSOAL CEDIDO COM ÔNUS	17.000		
1.0.0.0.00.0.0.9000	DEDUÇÃO - RECEITAS CORRENTES			-617.000
1.3.0.0.00.0.0.9000	DEDUÇÃO DA RECEITA PATRIMONIAL		-20.000	
1.3.2.0.00.0.0.9000	DEDUÇÃO DE VALORES MOBILIÁRIOS		-12.000	
1.3.2.1.00.0.0.9000	DEDUÇÃO DE JUROS E CORREÇÕES MONETÁRIAS		-12.000	
1.3.2.1.01.0.0.9000	DEDUÇÃO - REMUNERAÇÃO DE DEPÓSITOS BANCÁRIOS	-12.000		
1.3.2.1.01.0.1.9000	DEDUÇÃO - REMUNERAÇÃO DE DEPÓSITOS BANCÁRIOS - PRINCIPAL	-12.000		
1.3.2.1.01.0.1.9020 (1.501.0220)	DEDUÇÃO - RENDIMENTOS DE APLICAÇÕES DE CURTO PRAZO EM CONTA CORRENTE - OUTROS RECURSOS NÃO VINCULADOS - RECURSOS DIRETAMENTE ARRECADADOS PRÓPRIOS	-12.000		
1.3.9.0.00.0.0.9000	DEDUÇÃO - DEMAIS RECEITAS PATRIMONIAIS		-8.000	
1.3.9.9.00.0.0.9000	DEDUÇÃO - OUTRAS RECEITAS PATRIMONIAIS		-8.000	
1.3.9.9.99.0.0.9000	DEDUÇÃO - OUTRAS RECEITAS PATRIMONIAIS	-8.000		
1.3.9.9.99.0.1.9000	DEDUÇÃO - OUTRAS RECEITAS PATRIMONIAIS - PRINCIPAL	-8.000		
1.3.9.9.99.0.1.9002 (1.501.0220)	DEDUÇÃO - ROYALTIES DE PESQUISAS COM SEMENTES	-8.000		

DEMONSTRATIVO DA RECEITA

R\$ 1,00

3262 - AGÊNCIA GOIANA DE ASSISTÊNCIA TÉCNICA, EXTENSÃO RURAL E PESQUISA AGROPECUÁRIA - EMATER

CÓDIGO	ESPECIFICAÇÃO	ALÍNEA / SUBALÍNEA	ORIGEM/ESPÉCIE/RUBRICA	CATEGORIA ECONÔMICA
1.6.0.0.00.0.0.9000	DEDUÇÃO DA RECEITA DE SERVIÇOS		-588.000	
1.6.1.0.00.0.0.9000	DEDUÇÃO DOS SERVIÇOS ADMINISTRATIVOS E COMERCIAIS GERAIS		-588.000	
1.6.1.1.00.0.0.9000	DEDUÇÃO - SERVIÇOS ADMINISTRATIVOS E COMERCIAIS GERAIS		-588.000	
1.6.1.1.01.0.0.9000	DEDUÇÃO - SERVIÇOS ADMINISTRATIVOS E COMERCIAIS GERAIS	-588.000		
1.6.1.1.01.0.1.9000	DEDUÇÃO - SERVIÇOS ADMINISTRATIVOS E COMERCIAIS GERAIS - PRINCIPAL	-588.000		
1.6.1.1.01.0.1.9021 (1.501.0220)	DEDUÇÃO - SERVIÇOS DE ASSIST. TÉCN., EXTENSÃO RURAL E PESQUISA AGROPECUÁRIA	-548.000		
1.6.1.1.01.0.1.9030 (1.501.0220)	DEDUÇÃO - RECEITA DE SERVIÇOS DE AGENCIAMENTO DE CRÉDITO	-40.000		
1.9.0.0.00.0.0.9000	DEDUÇÃO DE OUTRAS RECEITAS CORRENTES		-9.000	
1.9.2.0.00.0.0.9000	DEDUÇÃO DE INDENIZAÇÕES, RESTITUIÇÕES E RESSARCIMENTOS		-9.000	
1.9.2.1.00.0.0.9000	DEDUÇÃO DE INDENIZAÇÕES		-4.000	
1.9.2.1.01.0.0.9000	DEDUÇÃO DE INDENIZAÇÕES POR DANOS CAUSADOS AO PATRIMÔNIO PÚBLICO	-4.000		
1.9.2.1.01.0.1.9000	DEDUÇÃO - INDENIZAÇÕES POR DANOS CAUSADOS AO PATRIMÔNIO PÚBLICO - PRINCIPAL	-4.000		
1.9.2.1.01.0.1.9013 (1.500.0100)	DEDUÇÃO - INDENIZAÇÕES POR DANOS CAUSADOS AO PATRIMÔNIO PÚBLICO	-3.000		
1.9.2.1.01.0.1.9014 (1.501.0220)	DEDUÇÃO - INDENIZAÇÕES POR PREJUÍZOS CAUSADOS AO ERÁRIO PÚBLICO	-1.000		
1.9.2.2.00.0.0.9000	DEDUÇÃO DE RESTITUIÇÕES		-5.000	
1.9.2.2.99.0.0.9000	DEDUÇÃO DE OUTRAS RESTITUIÇÕES	-5.000		
1.9.2.2.99.0.1.9000	DEDUÇÃO - OUTRAS RESTITUIÇÕES - PRINCIPAL	-5.000		
1.9.2.2.99.0.1.9012 (1.500.0100)	DEDUÇÃO - RESTITUIÇÃO DE REMUNERAÇÃO DE PESSOAL CEDIDO COM ÔNUS	-5.000		
TOTAL DA RECEITA				5.418.000

ADMINISTRAÇÃO INDIRETA

(R\$ 1,00)

DEMONSTRATIVO DAS DESPESAS POR FONTES DE RECURSOS, CONFORME OS PROJETOS, ATIVIDADES E OPERAÇÕES ESPECIAIS E AS CATEGORIAS ECONÔMICAS

3260 - SECRETARIA DE ESTADO DE AGRICULTURA, PECUÁRIA E ABASTECIMENTO - ENTIDADES JURISDICIONADAS.

3262 - AGÊNCIA GOIANA DE ASSISTÊNCIA TÉCNICA, EXTENSÃO RURAL E PESQUISA AGROPECUÁRIA - EMATER

CÓDIGO	ESPECIFICAÇÃO	TOTAL	PROJETOS	ATIVIDADES	OPERAÇÕES ESPECIAIS	RESERVA DE CONTINGÊNCIA	CATEGORIA ECONÔMICA	
							CORRENTE	CAPITAL
15000100	RECURSOS NÃO VINCULADOS DE IMPOSTOS - RECEITAS ORDINÁRIAS	112.709.000		112.489.000	220.000		112.659.000	50.000
15010220	OUTROS RECURSOS NÃO VINCULADOS - DIRETAMENTE ARRECADADOS PRÓPRIOS	1.420.000		810.000	610.000	610.000	800.000	10.000
17000290	OUTRAS TRANSFERÊNCIAS DE CONVÊNIOS OU INSTRUMENTOS CONGÊNERES DA UNIÃO - ADMINISTRAÇÃO INDIRETA	11.000		11.000			11.000	
17020291	OUTRAS TRANSFERÊNCIAS DE CONVÊNIOS OU INSTRUMENTOS CONGÊNERES DOS MUNICÍPIOS - ADMINISTRAÇÃO INDIRETA	3.745.000		3.745.000			3.701.000	44.000
17030292	OUTRAS TRANSFERÊNCIAS DE CONVÊNIOS OU INSTRUMENTOS CONGÊNERES DE OUTRAS ENTIDADES - ADMINISTRAÇÃO INDIRETA	230.000		230.000			201.000	29.000
	TOTAL	118.115.000		117.285.000	830.000	610.000	117.372.000	133.000

ADMINISTRAÇÃO INDIRETA

(R\$ 1,00)

DEMONSTRATIVO DAS DESPESAS POR FONTES DE RECURSOS, CONFORME OS PROJETOS, ATIVIDADES E OPERAÇÕES ESPECIAIS E AS CATEGORIAS ECONÔMICAS

3360 - SECRETARIA DE ESTADO DE INDÚSTRIA, COMÉRCIO E SERVIÇOS - ENTIDADES JURISDICIONADAS

CÓDIGO	ESPECIFICAÇÃO	TOTAL	PROJETOS	ATIVIDADES	OPERAÇÕES ESPECIAIS	RESERVA DE CONTINGÊNCIA	CATEGORIA ECONÔMICA	
							CORRENTE	CAPITAL
15000100	RECURSOS NÃO VINCULADOS DE IMPOSTOS - RECEITAS ORDINÁRIAS	22.166.000		21.976.000	190.000		21.636.000	530.000
15010220	OUTROS RECURSOS NÃO VINCULADOS - DIRETAMENTE ARRECADADOS PRÓPRIOS	27.000			27.000	27.000		
17000290	OUTRAS TRANSFERÊNCIAS DE CONVÊNIOS OU INSTRUMENTOS CONGÊNERES DA UNIÃO - ADMINISTRAÇÃO INDIRETA	2.571.000		2.571.000				2.571.000
17530161	RECURSOS PROVENIENTES DE TAXAS E CONTRIBUIÇÕES - TAXAS POR SERVIÇOS PÚBLICOS	37.805.000		20.273.000	17.532.000	17.422.000	20.083.000	300.000
17990164	OUTRAS VINCULAÇÕES LEGAIS - CONTRIBUIÇÃO PRODUZIR	6.916.000		6.916.000			6.846.000	70.000
	TOTAL	69.485.000		51.736.000	17.749.000	17.449.000	48.565.000	3.471.000

DEMONSTRATIVO DA RECEITA

R\$ 1,00

3361 - GOIÁS TURISMO - AGÊNCIA ESTADUAL DE TURISMO

CÓDIGO	ESPECIFICAÇÃO	ALÍNEA / SUBALÍNEA	ORIGEM/ESPÉCIE/RUBRICA	CATEGORIA ECONÔMICA
1.0.0.0.00.0.0.0000	RECEITAS CORRENTES			12.698.000
1.1.0.0.00.0.0.0000	IMPOSTOS, TAXAS E CONTRIBUIÇÕES DE MELHORIA		5.143.000	
1.1.2.0.00.0.0.0000	TAXAS		5.143.000	
1.1.2.2.00.0.0.0000	TAXAS PELA PRESTAÇÃO DE SERVIÇOS		5.143.000	
1.1.2.2.01.0.0.0000	TAXA PELA PRESTAÇÃO DE SERVIÇOS EM GERAL	5.143.000		
1.1.2.2.01.0.1.0000	TAXAS PELA PRESTAÇÃO DE SERVIÇOS EM GERAL - PRINCIPAL	5.143.000		
1.1.2.2.01.0.1.0010 (1.753.0161)	TAXA DE ANTECIPAÇÃO - PRODUZIR			
		5.142.000		
1.1.2.2.01.0.1.0014 (1.753.0161)	TAXA DE ANTECIPAÇÃO - MICROPRODUZIR			
		1.000		
1.3.0.0.00.0.0.0000	RECEITA PATRIMONIAL		829.000	
1.3.2.0.00.0.0.0000	VALORES MOBILIÁRIOS		829.000	
1.3.2.1.00.0.0.0000	JUROS E CORREÇÕES MONETÁRIAS		829.000	
1.3.2.1.01.0.0.0000	REMUNERAÇÃO DE DEPÓSITOS BANCÁRIOS	829.000		
1.3.2.1.01.0.1.0000	REMUNERAÇÃO DE DEPÓSITOS BANCÁRIOS - PRINCIPAL	829.000		
1.3.2.1.01.0.1.0006 (1.700.0290)	REMUNERAÇÃO DE DEPÓSITOS DE POUPANÇA - OUTRAS TRANSFERÊNCIAS DE CONVÊNIOS OU INSTRUMENTOS CONGÊNERES DA UNIÃO			
		25.000		
1.3.2.1.01.0.1.0007 (1.700.0290)	RENDIMENTOS DE APLICAÇÕES DE CURTO PRAZO EM CONTA CORRENTE - OUTRAS TRANSFERÊNCIAS DE CONVÊNIOS OU INSTRUMENTOS CONGÊNERES DA UNIÃO			
		4.000		
1.3.2.1.01.0.1.0028 (1.500.0100)	RENDIMENTO APLICAÇÃO CURTO PRAZO EM CONTA CORRENTE - RECURSOS NÃO VINCULADOS DE IMPOSTOS			
		500.000		
1.3.2.1.01.0.1.0095 (1.799.0164)	RENDIMENTOS DE APLICAÇÕES DE CURTO PRAZO EM CONTA CORRENTE - RECURSOS DA CONTRIBUIÇÃO PRODUZIR			
		300.000		
1.7.0.0.00.0.0.0000	TRANSFERÊNCIAS CORRENTES		20.000	
1.7.1.0.00.0.0.0000	TRANSFERÊNCIAS DA UNIÃO E DE SUAS ENTIDADES		20.000	
1.7.1.7.00.0.0.0000	TRANSFERÊNCIAS DE CONVÊNIOS DA UNIÃO E DE SUAS ENTIDADES		20.000	
1.7.1.7.99.0.0.0000	OUTRAS TRANSFERÊNCIAS DE CONVÊNIOS DA UNIÃO E DE SUAS ENTIDADES	20.000		
1.7.1.7.99.0.1.0000	OUTRAS TRANSFERÊNCIAS DE CONVÊNIOS DA UNIÃO E DE SUAS ENTIDADES - PRINCIPAL	20.000		
1.7.1.7.99.0.1.0003 (1.700.0290)	TRANSFERÊNCIAS DE CONVÊNIOS DA UNIÃO DESTINADOS PARA O SETOR DE TURISMO			
		20.000		
1.9.0.0.00.0.0.0000	OUTRAS RECEITAS CORRENTES		6.706.000	
1.9.9.0.00.0.0.0000	DEMAIS RECEITAS CORRENTES		6.706.000	
1.9.9.9.00.0.0.0000	OUTRAS RECEITAS CORRENTES		6.706.000	
1.9.9.9.99.0.0.0000	OUTRAS RECEITAS	6.706.000		
1.9.9.9.99.2.0.0000	OUTRAS RECEITAS NÃO ARRECADADAS E NÃO PROJETADAS PELA RFB - PRIMÁRIAS	6.706.000		
1.9.9.9.99.2.1.0000	OUTRAS RECEITAS NÃO ARRECADADAS E NÃO PROJETADAS PELA RFB - PRIMÁRIAS - PRINCIPAL	6.706.000		
1.9.9.9.99.2.1.0076 (1.799.0164)	CONTRIBUIÇÃO CULT/ESP/TUR/OVG - PRODUZIR - LEI 20.695/19			
		6.706.000		

DEMONSTRATIVO DA RECEITA

R\$ 1,00

3361 - GOIÁS TURISMO - AGÊNCIA ESTADUAL DE TURISMO

CÓDIGO	ESPECIFICAÇÃO	ALÍNEA / SUBALÍNEA	ORIGEM/ESPÉCIE/RUBRICA	CATEGORIA ECONÔMICA
2.0.0.0.00.0.0.0000	RECEITAS DE CAPITAL			2.522.000
2.4.0.0.00.0.0.0000	TRANSFERÊNCIAS DE CAPITAL		2.522.000	
2.4.1.0.00.0.0.0000	TRANSFERÊNCIAS DA UNIÃO E DE SUAS ENTIDADES		2.522.000	
2.4.1.4.00.0.0.0000	TRANSFERÊNCIAS DE CONVÊNIO DA UNIÃO E DE SUAS ENTIDADES		2.522.000	
2.4.1.4.99.0.0.0000	OUTRAS TRANSFERÊNCIAS DE CONVÊNIO DA UNIÃO E DE SUAS ENTIDADES	2.522.000		
2.4.1.4.99.0.1.0000	OUTRAS TRANSFERÊNCIAS DE CONVÊNIO DA UNIÃO E DE SUAS ENTIDADES - PRINCIPAL	2.522.000		
2.4.1.4.99.0.1.0002 (1.700.0290)	TRANSFERÊNCIAS DE CONVÊNIO DA UNIÃO DESTINADOS PARA O SETOR DE TURISMO	2.522.000		
1.0.0.0.00.0.0.9000	DEDUÇÃO - RECEITAS CORRENTES			-266.000
1.3.0.0.00.0.0.9000	DEDUÇÃO DA RECEITA PATRIMONIAL		-266.000	
1.3.2.0.00.0.0.9000	DEDUÇÃO DE VALORES MOBILIÁRIOS		-266.000	
1.3.2.1.00.0.0.9000	DEDUÇÃO DE JUROS E CORREÇÕES MONETÁRIAS		-266.000	
1.3.2.1.01.0.0.9000	DEDUÇÃO - REMUNERAÇÃO DE DEPÓSITOS BANCÁRIOS	-266.000		
1.3.2.1.01.0.1.9000	DEDUÇÃO - REMUNERAÇÃO DE DEPÓSITOS BANCÁRIOS - PRINCIPAL	-266.000		
1.3.2.1.01.0.1.9028 (1.500.0100)	DEDUÇÃO - RENDIMENTO APLICAÇÃO CURTO PRAZO EM CONTA CORRENTE - RECURSOS NÃO VINCULADOS DE IMPOSTOS	-167.000		
1.3.2.1.01.0.1.9084 (1.753.0161)	DEDUÇÃO - RENDIMENTOS DE APLICAÇÕES DE CURTO PRAZO EM CONTA CORRENTE - RECURSOS DE TAXAS PELA PRESTAÇÃO DE SERVIÇOS	-9.000		
1.3.2.1.01.0.1.9095 (1.799.0164)	DEDUÇÃO - RENDIMENTOS DE APLICAÇÕES DE CURTO PRAZO EM CONTA CORRENTE - RECURSOS DA CONTRIBUIÇÃO PRODUIZIR	-90.000		
	TOTAL DA RECEITA			14.954.000

ADMINISTRAÇÃO INDIRETA

(R\$ 1,00)

DEMONSTRATIVO DAS DESPESAS POR FONTES DE RECURSOS, CONFORME OS PROJETOS, ATIVIDADES E OPERAÇÕES ESPECIAIS E AS CATEGORIAS ECONÔMICAS

3360 - SECRETARIA DE ESTADO DE INDÚSTRIA, COMÉRCIO E SERVIÇOS - ENTIDADES JURISDICIONADAS

3361 - GOIÁS TURISMO - AGÊNCIA ESTADUAL DE TURISMO

CÓDIGO	ESPECIFICAÇÃO	TOTAL	PROJETOS	ATIVIDADES	OPERAÇÕES ESPECIAIS	RESERVA DE CONTINGÊNCIA	CATEGORIA ECONÔMICA	
							CORRENTE	CAPITAL
15000100	RECURSOS NÃO VINCULADOS DE IMPOSTOS - RECEITAS ORDINÁRIAS	22.166.000		21.976.000	190.000		21.636.000	530.000
17000290	OUTRAS TRANSFERÊNCIAS DE CONVÊNIOS OU INSTRUMENTOS CONGÊNERES DA UNIÃO - ADMINISTRAÇÃO INDIRETA	2.571.000		2.571.000				2.571.000
17530161	RECURSOS PROVENIENTES DE TAXAS E CONTRIBUIÇÕES - TAXAS POR SERVIÇOS PÚBLICOS	5.134.000		430.000	4.704.000	4.704.000	380.000	50.000
17990164	OUTRAS VINCULAÇÕES LEGAIS - CONTRIBUIÇÃO PRODUZIR	6.916.000		6.916.000			6.846.000	70.000
	TOTAL	36.787.000		31.893.000	4.894.000	4.704.000	28.862.000	3.221.000

DEMONSTRATIVO DA RECEITA

R\$ 1,00

3362 - JUNTA COMERCIAL DO ESTADO DE GOIÁS - JUCEG

CÓDIGO	ESPECIFICAÇÃO	ALÍNEA / SUBALÍNEA	ORIGEM/ESPÉCIE/RUBRICA	CATEGORIA ECONÔMICA
1.0.0.0.00.0.0.0000	RECEITAS CORRENTES			46.710.000
1.1.0.0.00.0.0.0000	IMPOSTOS, TAXAS E CONTRIBUIÇÕES DE MELHORIA		45.472.000	
1.1.2.0.00.0.0.0000	TAXAS		45.472.000	
1.1.2.2.00.0.0.0000	TAXAS PELA PRESTAÇÃO DE SERVIÇOS		45.472.000	
1.1.2.2.01.0.0.0000	TAXA PELA PRESTAÇÃO DE SERVIÇOS EM GERAL	45.472.000		
1.1.2.2.01.0.1.0000	TAXAS PELA PRESTAÇÃO DE SERVIÇOS EM GERAL - PRINCIPAL	45.472.000		
1.1.2.2.01.0.1.0001 (1.753.0161)	TAXAS PELA PRESTAÇÃO DE SERVIÇOS			
		34.829.000		
1.1.2.2.01.0.1.0002 (1.753.0161)	TAXA DE EXPEDIÇÃO DE DOCUMENTOS			
		10.643.000		
1.3.0.0.00.0.0.0000	RECEITA PATRIMONIAL		1.202.000	
1.3.2.0.00.0.0.0000	VALORES MOBILIÁRIOS		1.202.000	
1.3.2.1.00.0.0.0000	JUROS E CORREÇÕES MONETÁRIAS		1.202.000	
1.3.2.1.01.0.0.0000	REMUNERAÇÃO DE DEPÓSITOS BANCÁRIOS	1.202.000		
1.3.2.1.01.0.1.0000	REMUNERAÇÃO DE DEPÓSITOS BANCÁRIOS - PRINCIPAL	1.202.000		
1.3.2.1.01.0.1.0020 (1.501.0220)	RENDIMENTOS DE APLICAÇÕES DE CURTO PRAZO EM CONTA CORRENTE - OUTROS RECURSOS NÃO VINCULADOS - RECURSOS DIRETAMENTE ARRECADADOS PRÓPRIOS		1.000	
1.3.2.1.01.0.1.0084 (1.753.0161)	RENDIMENTOS DE APLICAÇÕES DE CURTO PRAZO EM CONTA CORRENTE - RECURSOS DE TAXAS PELA PRESTAÇÃO DE SERVIÇOS	1.201.000		
1.9.0.0.00.0.0.0000	OUTRAS RECEITAS CORRENTES		36.000	
1.9.2.0.00.0.0.0000	INDENIZAÇÕES, RESTITUIÇÕES E RESSARCIMENTOS		36.000	
1.9.2.1.00.0.0.0000	INDENIZAÇÕES		36.000	
1.9.2.1.01.0.0.0000	INDENIZAÇÕES POR DANOS CAUSADOS AO PATRIMÔNIO PÚBLICO	15.000		
1.9.2.1.01.0.1.0000	INDENIZAÇÕES POR DANOS CAUSADOS AO PATRIMÔNIO PÚBLICO - PRINCIPAL	15.000		
1.9.2.1.01.0.1.0014 (1.501.0220)	INDENIZAÇÕES POR PREJUÍZOS CAUSADOS AO ERÁRIO PÚBLICO			
		15.000		
1.9.2.1.03.0.0.0000	INDENIZAÇÃO POR SINISTRO	21.000		
1.9.2.1.03.0.1.0000	INDENIZAÇÃO POR SINISTRO - PRINCIPAL	21.000		
1.9.2.1.03.0.1.0005 (1.501.0220)	INDENIZAÇÃO POR SINISTRO			
		21.000		
1.0.0.0.00.0.0.9000	DEDUÇÃO - RECEITAS CORRENTES			-14.012.000
1.1.0.0.00.0.0.9000	DEDUÇÃO DOS IMPOSTOS, TAXAS E CONTRIBUIÇÕES DE MELHORIA		-13.642.000	
1.1.2.0.00.0.0.9000	DEDUÇÃO DE TAXAS		-13.642.000	
1.1.2.2.00.0.0.9000	DEDUÇÃO DE TAXAS PELA PRESTAÇÃO DE SERVIÇOS		-13.642.000	
1.1.2.2.01.0.0.9000	DEDUÇÃO - TAXAS PELA PRESTAÇÃO DE SERVIÇOS EM GERAL	-13.642.000		
1.1.2.2.01.0.1.9000	DEDUÇÃO - TAXAS PELA PRESTAÇÃO DE SERVIÇOS EM GERAL - PRINCIPAL	-13.642.000		
1.1.2.2.01.0.1.9001 (1.753.0161)	DEDUÇÃO - TAXAS PELA PRESTAÇÃO DE SERVIÇOS			
		-10.449.000		
1.1.2.2.01.0.1.9002 (1.753.0161)	DEDUÇÃO - TAXA DE EXPEDIÇÃO DE DOCUMENTOS			
		-3.193.000		

DEMONSTRATIVO DA RECEITA

R\$ 1,00

3362 - JUNTA COMERCIAL DO ESTADO DE GOIÁS - JUCEG

CÓDIGO	ESPECIFICAÇÃO	ALÍNEA / SUBALÍNEA	ORIGEM/ESPÉCIE/RUBRICA	CATEGORIA ECONÔMICA
1.3.0.0.00.0.0.9000	DEDUÇÃO DA RECEITA PATRIMONIAL		-360.000	
1.3.2.0.00.0.0.9000	DEDUÇÃO DE VALORES MOBILIÁRIOS		-360.000	
1.3.2.1.00.0.0.9000	DEDUÇÃO DE JUROS E CORREÇÕES MONETÁRIAS		-360.000	
1.3.2.1.01.0.0.9000	DEDUÇÃO - REMUNERAÇÃO DE DEPÓSITOS BANCÁRIOS	-360.000		
1.3.2.1.01.0.1.9000	DEDUÇÃO - REMUNERAÇÃO DE DEPÓSITOS BANCÁRIOS - PRINCIPAL	-360.000		
1.3.2.1.01.0.1.9084 (1.753.0161)	DEDUÇÃO - RENDIMENTOS DE APLICAÇÕES DE CURTO PRAZO EM CONTA CORRENTE - RECURSOS DE TAXAS PELA PRESTAÇÃO DE SERVIÇOS	-360.000		
1.9.0.0.00.0.0.9000	DEDUÇÃO DE OUTRAS RECEITAS CORRENTES		-10.000	
1.9.2.0.00.0.0.9000	DEDUÇÃO DE INDENIZAÇÕES, RESTITUIÇÕES E RESSARCIMENTOS		-10.000	
1.9.2.1.00.0.0.9000	DEDUÇÃO DE INDENIZAÇÕES		-10.000	
1.9.2.1.01.0.0.9000	DEDUÇÃO DE INDENIZAÇÕES POR DANOS CAUSADOS AO PATRIMÔNIO PÚBLICO	-4.000		
1.9.2.1.01.0.1.9000	DEDUÇÃO - INDENIZAÇÕES POR DANOS CAUSADOS AO PATRIMÔNIO PÚBLICO - PRINCIPAL	-4.000		
1.9.2.1.01.0.1.9014 (1.501.0220)	DEDUÇÃO - INDENIZAÇÕES POR PREJUÍZOS CAUSADOS AO ERÁRIO PÚBLICO	-4.000		
1.9.2.1.03.0.0.9000	DEDUÇÃO DE INDENIZAÇÃO POR SINISTRO	-6.000		
1.9.2.1.03.0.1.9000	DEDUÇÃO - INDENIZAÇÃO POR SINISTRO - PRINCIPAL	-6.000		
1.9.2.1.03.0.1.9005 (1.501.0220)	DEDUÇÃO - INDENIZAÇÃO POR SINISTRO	-6.000		
TOTAL DA RECEITA				32.698.000

ADMINISTRAÇÃO INDIRETA

(R\$ 1,00)

DEMONSTRATIVO DAS DESPESAS POR FONTES DE RECURSOS, CONFORME OS PROJETOS, ATIVIDADES E OPERAÇÕES ESPECIAIS E AS CATEGORIAS ECONÔMICAS

3360 - SECRETARIA DE ESTADO DE INDÚSTRIA, COMÉRCIO E SERVIÇOS - ENTIDADES JURISDICIONADAS

3362 - JUNTA COMERCIAL DO ESTADO DE GOIÁS - JUCEG

CÓDIGO	ESPECIFICAÇÃO	TOTAL	PROJETOS	ATIVIDADES	OPERAÇÕES ESPECIAIS	RESERVA DE CONTINGÊNCIA	CATEGORIA ECONÔMICA	
							CORRENTE	CAPITAL
15010220	OUTROS RECURSOS NÃO VINCULADOS - DIRETAMENTE ARRECADADOS PRÓPRIOS	27.000			27.000	27.000		
17530161	RECURSOS PROVENIENTES DE TAXAS E CONTRIBUIÇÕES - TAXAS POR SERVIÇOS PÚBLICOS	32.671.000		19.843.000	12.828.000	12.718.000	19.703.000	250.000
	TOTAL	32.698.000		19.843.000	12.855.000	12.745.000	19.703.000	250.000

ADMINISTRAÇÃO INDIRETA

(R\$ 1,00)

DEMONSTRATIVO DAS DESPESAS POR FONTES DE RECURSOS, CONFORME OS PROJETOS, ATIVIDADES E OPERAÇÕES ESPECIAIS E AS CATEGORIAS ECONÔMICAS

4060 - SECRETARIA-GERAL DA GOVERNADORIA - ENTIDADES JURISDICIONADAS

CÓDIGO	ESPECIFICAÇÃO	TOTAL	PROJETOS	ATIVIDADES	OPERAÇÕES ESPECIAIS	RESERVA DE CONTINGÊNCIA	CATEGORIA ECONÔMICA	
							CORRENTE	CAPITAL
15000100	RECURSOS NÃO VINCULADOS DE IMPOSTOS - RECEITAS ORDINÁRIAS	511.109.000	167.301.000	337.201.000	6.607.000		411.288.000	99.821.000
15010129	OUTROS RECURSOS NÃO VINCULADOS - CONCESSÕES, PERMISSÕES E DELEGAÇÕES	1.503.000		1.503.000			1.403.000	100.000
15010220	OUTROS RECURSOS NÃO VINCULADOS - DIRETAMENTE ARRECADADOS PRÓPRIOS	57.686.000	10.000	57.577.000	99.000	59.000	54.941.000	2.686.000
17000290	OUTRAS TRANSFERÊNCIAS DE CONVÊNIOS OU INSTRUMENTOS CONGÊNERES DA UNIÃO - ADMINISTRAÇÃO INDIRETA	23.205.000	10.183.000	13.022.000			14.012.000	9.193.000
17020291	OUTRAS TRANSFERÊNCIAS DE CONVÊNIOS OU INSTRUMENTOS CONGÊNERES DOS MUNICÍPIOS - ADMINISTRAÇÃO INDIRETA	21.000	21.000				10.000	11.000
17030292	OUTRAS TRANSFERÊNCIAS DE CONVÊNIOS OU INSTRUMENTOS CONGÊNERES DE OUTRAS ENTIDADES - ADMINISTRAÇÃO INDIRETA	8.985.000		8.985.000			8.985.000	
17040118	TRANSFERÊNCIA DA UNIÃO REFERENTE A ROYALTIES DO PETRÓLEO E GÁS NATURAL	33.634.000	33.634.000				33.634.000	
17520125	RECURSOS VINCULADOS AO TRÂNSITO	129.118.000	119.302.000	9.816.000			119.118.000	10.000.000
17530161	RECURSOS PROVENIENTES DE TAXAS E CONTRIBUIÇÕES - TAXAS POR SERVIÇOS PÚBLICOS	16.672.000	7.000.000	9.672.000			3.000.000	13.672.000
17540110	RECURSOS DE OPERAÇÕES DE CRÉDITO - INTERNAS	2.957.000	2.957.000					2.957.000
17550124	RECURSOS DE ALIENAÇÃO DE BENS/ATIVOS - ADMINISTRAÇÃO DIRETA	45.571.000	45.571.000					45.571.000
17560227	RECURSOS DE ALIENAÇÃO DE BENS/ATIVOS - ADMINISTRAÇÃO INDIRETA	201.000			201.000	201.000		
17610156	RECURSOS VINCULADOS AO FUNDO DE COMBATE E ERRADICAÇÃO DA POBREZA - OUTROS RECURSOS DO PROTEGE	251.540.000	81.982.000	169.558.000			216.540.000	35.000.000
	TOTAL	1.082.202.000	467.961.000	607.334.000	6.907.000	260.000	862.931.000	219.011.000

DEMONSTRATIVO DA RECEITA

R\$ 1,00

4063 - AGÊNCIA GOIANA DE INFRAESTRUTURA E TRANSPORTES - GOINFRA

CÓDIGO	ESPECIFICAÇÃO	ALÍNEA / SUBALÍNEA	ORIGEM/ESPÉCIE/RUBRICA	CATEGORIA ECONÔMICA
1.0.0.0.00.0.0.0000	RECEITAS CORRENTES			157.929.000
1.1.0.0.00.0.0.0000	IMPOSTOS, TAXAS E CONTRIBUIÇÕES DE MELHORIA		7.818.000	
1.1.2.0.00.0.0.0000	TAXAS		7.818.000	
1.1.2.2.00.0.0.0000	TAXAS PELA PRESTAÇÃO DE SERVIÇOS		7.818.000	
1.1.2.2.01.0.0.0000	TAXA PELA PRESTAÇÃO DE SERVIÇOS EM GERAL	7.818.000		
1.1.2.2.01.0.1.0000	TAXAS PELA PRESTAÇÃO DE SERVIÇOS EM GERAL - PRINCIPAL	7.818.000		
1.1.2.2.01.0.1.0008 (1.753.0161)	TAXA ATESTADO DE CAPACIDADE TÉCNICA			
		6.000		
1.1.2.2.01.0.1.0019 (1.753.0161)	TAXA DE FAIXA DE DOMÍNIO			
		340.000		
1.1.2.2.01.0.1.0020 (1.753.0161)	TAXA AUTORIZAÇÃO ESPECIAL DE TRÂNSITO			
		7.472.000		
1.3.0.0.00.0.0.0000	RECEITA PATRIMONIAL		21.432.000	
1.3.1.0.00.0.0.0000	EXPLORAÇÃO DO PATRIMÔNIO IMOBILIÁRIO DO ESTADO		1.541.000	
1.3.1.1.00.0.0.0000	EXPLORAÇÃO DO PATRIMÔNIO IMOBILIÁRIO DO ESTADO		1.541.000	
1.3.1.1.02.0.0.0000	CONCESSÃO, PERMISSÃO, AUTORIZAÇÃO OU CESSÃO DO DIREITO DE USO DE BENS IMÓVEIS PÚBLICOS	1.541.000		
1.3.1.1.02.0.1.0000	CONCESSÃO, PERMISSÃO, AUTORIZAÇÃO OU CESSÃO DO DIREITO DE USO DE BENS IMÓVEIS PÚBLICOS - PRINCIPAL	1.541.000		
1.3.1.1.02.0.1.0021 (1.501.0129)	LICENÇA DE USO E OCUPAÇÃO DO SOLO NAS FAIXAS DE DOMÍNIO E LINDEIRAS			
		1.505.000		
1.3.1.1.02.0.1.0022 (1.501.0129)	PERMISSÃO DE USO DE ÁREA NOS AERÓDROMOS			
		36.000		
1.3.2.0.00.0.0.0000	VALORES MOBILIÁRIOS		19.891.000	
1.3.2.1.00.0.0.0000	JUROS E CORREÇÕES MONETÁRIAS		19.891.000	
1.3.2.1.01.0.0.0000	REMUNERAÇÃO DE DEPÓSITOS BANCÁRIOS	19.891.000		
1.3.2.1.01.0.1.0000	REMUNERAÇÃO DE DEPÓSITOS BANCÁRIOS - PRINCIPAL	19.891.000		
1.3.2.1.01.0.1.0005 (1.702.0291)	REMUNERAÇÃO DE DEPÓSITOS DE POUPANÇA - OUTRAS TRANSFERÊNCIAS DE CONVÊNIO OU INSTRUMENTOS CONGÊNEROS DOS MUNICÍPIOS			
		18.000		
1.3.2.1.01.0.1.0006 (1.700.0290)	REMUNERAÇÃO DE DEPÓSITOS DE POUPANÇA - OUTRAS TRANSFERÊNCIAS DE CONVÊNIO OU INSTRUMENTOS CONGÊNEROS DA UNIÃO			
		160.000		
1.3.2.1.01.0.1.0007 (1.700.0290)	RENDIMENTOS DE APLICAÇÕES DE CURTO PRAZO EM CONTA CORRENTE - OUTRAS TRANSFERÊNCIAS DE CONVÊNIO OU INSTRUMENTOS CONGÊNEROS DA UNIÃO			
		23.000		
1.3.2.1.01.0.1.0016 (1.702.0291)	RENDIMENTOS DE APLICAÇÕES EM CDB - OUTRAS TRANSFERÊNCIAS DE CONVÊNIO OU INSTRUMENTOS CONGÊNEROS DOS MUNICÍPIOS			
		3.000		
1.3.2.1.01.0.1.0020 (1.501.0220)	RENDIMENTOS DE APLICAÇÕES DE CURTO PRAZO EM CONTA CORRENTE - OUTROS RECURSOS NÃO VINCULADOS - RECURSOS DIRETAMENTE ARRECADADOS PRÓPRIOS			
		120.000		
1.3.2.1.01.0.1.0034 (1.500.0100)	REMUNERAÇÃO DE DEPÓSITOS DE POUPANÇA DE CONTRAPARTIDA DE CONVÊNIO - RECURSOS NÃO VINCULADOS DE IMPOSTOS			
		12.000		
1.3.2.1.01.0.1.0071 (1.752.0125)	RENDIMENTOS DE APLICAÇÃO DE CURTO PRAZO EM CONTA			
		3.200.000		

DEMONSTRATIVO DA RECEITA

R\$ 1,00

4063 - AGÊNCIA GOIANA DE INFRAESTRUTURA E TRANSPORTES - GOINFRA

CÓDIGO	ESPECIFICAÇÃO	ALÍNEA / SUBALÍNEA	ORIGEM/ESPÉCIE/RUBRICA	CATEGORIA ECONÔMICA
1.3.2.1.01.0.1.0072 (1.752.0125)	CORRENTE - RECURSOS VINCULADOS AO TRÂNSITO RENDIMENTOS DE APLICAÇÕES EM CDB/RDB - RECURSOS VINCULADOS AO TRÂNSITO	344.000		
1.3.2.1.01.0.1.0084 (1.753.0161)	RENDIMENTOS DE APLICAÇÕES DE CURTO PRAZO EM CONTA CORRENTE - RECURSOS DE TAXAS PELA PRESTAÇÃO DE SERVIÇOS	16.000.000		
1.3.2.1.01.0.1.0088 (1.501.0129)	RENDIMENTOS DE APLICAÇÕES DE CURTO PRAZO EM CONTA CORRENTE - RECURSOS DE CONCESSÕES, PERMISSÕES E DELEGAÇÕES	11.000		
1.9.0.0.00.0.0.0000	OUTRAS RECEITAS CORRENTES		128.679.000	
1.9.1.0.00.0.0.0000	MULTAS ADMINISTRATIVAS CONTRATUAIS E JUDICIAIS		125.658.000	
1.9.1.1.00.0.0.0000	MULTAS ADMINISTRATIVAS, CONTRATUAIS E JUDICIAIS		125.658.000	
1.9.1.1.09.0.0.0000	MULTAS E JUROS PREVISTOS EM CONTRATOS	10.000		
1.9.1.1.09.0.1.0000	MULTAS E JUROS PREVISTOS EM CONTRATOS - PRINCIPAL	10.000		
1.9.1.1.09.0.1.0008 (1.501.0220)	MULTAS PREVISTAS EM CONTRATOS	8.000		
1.9.1.1.09.0.1.0011 (1.501.0220)	JUROS PREVISTOS EM CONTRATOS	2.000		
1.9.1.1.14.0.0.0000	MULTAS PREVISTAS NO CÓDIGO DE TRÂNSITO BRASILEIRO - CTB	125.648.000		
1.9.1.1.14.0.1.0000	MULTAS PREVISTAS NO CÓDIGO DE TRÂNSITO BRASILEIRO - CTB - PRINCIPAL	125.648.000		
1.9.1.1.14.0.1.0001 (1.752.0125)	MULTAS PREVISTAS NO CÓDIGO DE TRÂNSITO BRASILEIRO - CTB	125.648.000		
1.9.2.0.00.0.0.0000	INDENIZAÇÕES, RESTITUIÇÕES E RESSARCIMENTOS		3.021.000	
1.9.2.2.00.0.0.0000	RESTITUIÇÕES		3.021.000	
1.9.2.2.06.0.0.0000	RESTITUIÇÃO DE DESPESAS DE EXERCÍCIOS ANTERIORES	21.000		
1.9.2.2.06.3.0.0000	RESTITUIÇÃO DE DESPESAS PRIMÁRIAS DE EXERCÍCIOS ANTERIORES	21.000		
1.9.2.2.06.3.1.0000	RESTITUIÇÃO DE DESPESAS PRIMÁRIAS DE EXERCÍCIOS ANTERIORES - PRINCIPAL	21.000		
1.9.2.2.06.3.1.0021 (1.501.0220)	RESTITUIÇÃO DE VALORES SEQUESTRADOS JUDICIALMENTE EM EXERCÍCIOS ANTERIORES	21.000		
1.9.2.2.99.0.0.0000	OUTRAS RESTITUIÇÕES	3.000.000		
1.9.2.2.99.0.1.0000	OUTRAS RESTITUIÇÕES - PRINCIPAL	3.000.000		
1.9.2.2.99.0.1.0021 (1.501.0220)	RESTITUIÇÕES DE PAGAMENTOS INDEVIDOS	3.000.000		
2.0.0.0.00.0.0.0000	RECEITAS DE CAPITAL			10.000.000
2.4.0.0.00.0.0.0000	TRANSFERÊNCIAS DE CAPITAL		10.000.000	
2.4.1.0.00.0.0.0000	TRANSFERÊNCIAS DA UNIÃO E DE SUAS ENTIDADES		10.000.000	
2.4.1.4.00.0.0.0000	TRANSFERÊNCIAS DE CONVÊNIO DA UNIÃO E DE SUAS ENTIDADES		10.000.000	
2.4.1.4.99.0.0.0000	OUTRAS TRANSFERÊNCIAS DE CONVÊNIO DA UNIÃO E DE SUAS ENTIDADES	10.000.000		
2.4.1.4.99.0.1.0000	OUTRAS TRANSFERÊNCIAS DE CONVÊNIO DA UNIÃO E DE SUAS ENTIDADES - PRINCIPAL	10.000.000		
2.4.1.4.99.0.1.0003 (1.700.0290)	TRANSFERÊNCIAS DE CONVÊNIO DA UNIÃO DESTINADOS PARA A INFRAESTRUTURA	10.000.000		

DEMONSTRATIVO DA RECEITA

R\$ 1,00

4063 - AGÊNCIA GOIANA DE INFRAESTRUTURA E TRANSPORTES - GOINFRA

CÓDIGO	ESPECIFICAÇÃO	ALÍNEA / SUBALÍNEA	ORIGEM/ESPÉCIE/RUBRICA	CATEGORIA ECONÔMICA
1.0.0.0.00.0.0.9000	DEDUÇÃO - RECEITAS CORRENTES			-9.534.000
1.1.0.0.00.0.0.9000	DEDUÇÃO DOS IMPOSTOS, TAXAS E CONTRIBUIÇÕES DE MELHORIA		-2.346.000	
1.1.2.0.00.0.0.9000	DEDUÇÃO DE TAXAS		-2.346.000	
1.1.2.2.00.0.0.9000	DEDUÇÃO DE TAXAS PELA PRESTAÇÃO DE SERVIÇOS		-2.346.000	
1.1.2.2.01.0.0.9000	DEDUÇÃO - TAXAS PELA PRESTAÇÃO DE SERVIÇOS EM GERAL	-2.346.000		
1.1.2.2.01.0.1.9000	DEDUÇÃO - TAXAS PELA PRESTAÇÃO DE SERVIÇOS EM GERAL - PRINCIPAL	-2.346.000		
1.1.2.2.01.0.1.9008 (1.753.0161)	DEDUÇÃO - TAXA ATESTADO DE CAPACIDADE TÉCNICA	-2.000		
1.1.2.2.01.0.1.9019 (1.753.0161)	DEDUÇÃO - TAXA DE FAIXA DE DOMÍNIO	-102.000		
1.1.2.2.01.0.1.9020 (1.753.0161)	DEDUÇÃO - TAXA AUTORIZAÇÃO ESPECIAL DE TRÂNSITO	-2.242.000		
1.3.0.0.00.0.0.9000	DEDUÇÃO DA RECEITA PATRIMONIAL		-6.205.000	
1.3.1.0.00.0.0.9000	DEDUÇÃO DA EXPLORAÇÃO DO PATRIMÔNIO IMOBILIÁRIO DO ESTADO		-1.366.000	
1.3.1.1.00.0.0.9000	DEDUÇÃO - EXPLORAÇÃO DO PATRIMÔNIO IMOBILIÁRIO DO ESTADO		-1.366.000	
1.3.1.1.02.0.0.9000	DEDUÇÃO - CONCESSÃO, PERMISSÃO, AUTORIZAÇÃO OU CESSÃO DO DIREITO DE USO DE BENS IMÓVEIS PÚBLICOS	-1.366.000		
1.3.1.1.02.0.1.9000	DEDUÇÃO - CONCESSÃO, PERMISSÃO, AUTORIZAÇÃO OU CESSÃO DO DIREITO DE USO DE BENS IMÓVEIS PÚBLICOS - PRINCIPAL	-1.366.000		
1.3.1.1.02.0.1.9021 (1.501.0129)	DEDUÇÃO - LICENÇA DE USO E OCUPAÇÃO DO SOLO NAS FAIXAS DE DOMÍNIO E LINDEIRAS	-1.355.000		
1.3.1.1.02.0.1.9022 (1.501.0129)	DEDUÇÃO - PERMISSÃO DE USO DE ÁREA NOS AERÓDROMOS	-11.000		
1.3.2.0.00.0.0.9000	DEDUÇÃO DE VALORES MOBILIÁRIOS		-4.839.000	
1.3.2.1.00.0.0.9000	DEDUÇÃO DE JUROS E CORREÇÕES MONETÁRIAS		-4.839.000	
1.3.2.1.01.0.0.9000	DEDUÇÃO - REMUNERAÇÃO DE DEPÓSITOS BANCÁRIOS	-4.839.000		
1.3.2.1.01.0.1.9000	DEDUÇÃO - REMUNERAÇÃO DE DEPÓSITOS BANCÁRIOS - PRINCIPAL	-4.839.000		
1.3.2.1.01.0.1.9020 (1.501.0220)	DEDUÇÃO - RENDIMENTOS DE APLICAÇÕES DE CURTO PRAZO EM CONTA CORRENTE - OUTROS RECURSOS NÃO VINCULADOS - RECURSOS DIRETAMENTE ARRECADADOS PRÓPRIOS	-36.000		
1.3.2.1.01.0.1.9084 (1.753.0161)	DEDUÇÃO - RENDIMENTOS DE APLICAÇÕES DE CURTO PRAZO EM CONTA CORRENTE - RECURSOS DE TAXAS PELA PRESTAÇÃO DE SERVIÇOS	-4.800.000		
1.3.2.1.01.0.1.9088 (1.501.0129)	DEDUÇÃO - RENDIMENTOS DE APLICAÇÕES DE CURTO PRAZO EM CONTA CORRENTE - RECURSOS DE CONCESSÕES, PERMISSÕES E DELEGAÇÕES	-3.000		
1.9.0.0.00.0.0.9000	DEDUÇÃO DE OUTRAS RECEITAS CORRENTES		-983.000	
1.9.1.0.00.0.0.9000	DEDUÇÃO DE MULTAS ADMINISTRATIVAS CONTRATUAIS E JUDICIAIS		-77.000	
1.9.1.1.00.0.0.9000	DEDUÇÃO - MULTAS ADMINISTRATIVAS, CONTRATUAIS E JUDICIAIS		-77.000	
1.9.1.1.09.0.0.9000	DEDUÇÃO - MULTAS E JUROS PREVISTOS EM CONTRATOS	-3.000		
1.9.1.1.09.0.1.9000	DEDUÇÃO - MULTAS E JUROS PREVISTOS EM CONTRATOS - PRINCIPAL	-3.000		
1.9.1.1.09.0.1.9008 (1.501.0220)	DEDUÇÃO - MULTAS PREVISTAS EM CONTRATOS	-2.000		

DEMONSTRATIVO DA RECEITA

R\$ 1,00

4063 - AGÊNCIA GOIANA DE INFRAESTRUTURA E TRANSPORTES - GOINFRA

CÓDIGO	ESPECIFICAÇÃO	ALÍNEA / SUBALÍNEA	ORIGEM/ESPÉCIE/RUBRICA	CATEGORIA ECONÔMICA
1.9.1.1.09.0.1.9011 (1.501.0220)	DEDUÇÃO - JUROS PREVISTOS EM CONTRATOS			
		-1.000		
1.9.1.1.14.0.0.9000	DEDUÇÃO - MULTAS PREVISTAS NO CÓDIGO DE TRÂNSITO BRASILEIRO - CTB	-74.000		
1.9.1.1.14.0.1.9000	DEDUÇÃO - MULTAS PREVISTAS NO CÓDIGO DE TRÂNSITO BRASILEIRO - CTB - PRINCIPAL	-74.000		
1.9.1.1.14.0.1.9001 (1.752.0125)	DEDUÇÃO - MULTAS PREVISTAS NO CÓDIGO DE TRÂNSITO BRASILEIRO - CTB	-74.000		
1.9.2.0.00.0.0.9000	DEDUÇÃO DE INDENIZAÇÕES, RESTITUIÇÕES E RESSARCIMENTOS		-906.000	
1.9.2.2.00.0.0.9000	DEDUÇÃO DE RESTITUIÇÕES		-906.000	
1.9.2.2.06.0.0.9000	DEDUÇÃO DE RESTITUIÇÃO DE DESPESAS DE EXERCÍCIOS ANTERIORES	-6.000		
1.9.2.2.06.3.0.9000	DEDUÇÃO - RESTITUIÇÃO DE DESPESAS PRIMÁRIAS DE EXERCÍCIOS ANTERIORES	-6.000		
1.9.2.2.06.3.1.9000	DEDUÇÃO - RESTITUIÇÃO DE DESPESAS PRIMÁRIAS DE EXERCÍCIOS ANTERIORES - PRINCIPAL	-6.000		
1.9.2.2.06.3.1.9021 (1.501.0220)	DEDUÇÃO - RESTITUIÇÃO DE VALORES SEQUESTRADOS JUDICIALMENTE EM EXERCÍCIOS ANTERIORES	-6.000		
1.9.2.2.99.0.0.9000	DEDUÇÃO DE OUTRAS RESTITUIÇÕES	-900.000		
1.9.2.2.99.0.1.9000	DEDUÇÃO - OUTRAS RESTITUIÇÕES - PRINCIPAL	-900.000		
1.9.2.2.99.0.1.9021 (1.501.0220)	DEDUÇÃO - RESTITUIÇÕES DE PAGAMENTOS INDEVIDOS	-900.000		
	TOTAL DA RECEITA			158.395.000

ADMINISTRAÇÃO INDIRETA

(R\$ 1,00)

DEMONSTRATIVO DAS DESPESAS POR FONTES DE RECURSOS, CONFORME OS PROJETOS, ATIVIDADES E OPERAÇÕES ESPECIAIS E AS CATEGORIAS ECONÔMICAS

4060 - SECRETARIA-GERAL DA GOVERNADORIA - ENTIDADES JURISDICIONADAS

4063 - AGÊNCIA GOIANA DE INFRAESTRUTURA E TRANSPORTES - GOINFRA

CÓDIGO	ESPECIFICAÇÃO	TOTAL	PROJETOS	ATIVIDADES	OPERAÇÕES ESPECIAIS	RESERVA DE CONTINGÊNCIA	CATEGORIA ECONÔMICA	
							CORRENTE	CAPITAL
15000100	RECURSOS NÃO VINCULADOS DE IMPOSTOS - RECEITAS ORDINÁRIAS	419.177.000	167.281.000	245.829.000	6.067.000		328.661.000	90.516.000
15010129	OUTROS RECURSOS NÃO VINCULADOS - CONCESSÕES, PERMISSÕES E DELEGAÇÕES	183.000		183.000			83.000	100.000
15010220	OUTROS RECURSOS NÃO VINCULADOS - DIRETAMENTE ARRECADADOS PRÓPRIOS	2.206.000	10.000	2.196.000			2.206.000	
17000290	OUTRAS TRANSFERÊNCIAS DE CONVÊNIOS OU INSTRUMENTOS CONGÊNERES DA UNIÃO - ADMINISTRAÇÃO INDIRETA	10.183.000	10.183.000				1.000.000	9.183.000
17020291	OUTRAS TRANSFERÊNCIAS DE CONVÊNIOS OU INSTRUMENTOS CONGÊNERES DOS MUNICÍPIOS - ADMINISTRAÇÃO INDIRETA	21.000	21.000				10.000	11.000
17040118	TRANSFERÊNCIA DA UNIÃO REFERENTE A ROYALTIES DO PETRÓLEO E GÁS NATURAL	33.634.000	33.634.000				33.634.000	
17520125	RECURSOS VINCULADOS AO TRÂNSITO	129.118.000	119.302.000	9.816.000			119.118.000	10.000.000
17530161	RECURSOS PROVENIENTES DE TAXAS E CONTRIBUIÇÕES - TAXAS POR SERVIÇOS PÚBLICOS	16.672.000	7.000.000	9.672.000			3.000.000	13.672.000
17540110	RECURSOS DE OPERAÇÕES DE CRÉDITO - INTERNAS	2.957.000	2.957.000					2.957.000
17550124	RECURSOS DE ALIENAÇÃO DE BENS/ATIVOS - ADMINISTRAÇÃO DIRETA	45.571.000	45.571.000					45.571.000
	TOTAL	659.722.000	385.959.000	267.696.000	6.067.000		487.712.000	172.010.000

DEMONSTRATIVO DA RECEITA

R\$ 1,00

4091 - GOIAS TELECOMUNICACOES S.A. - GOIASTELECOM

CÓDIGO	ESPECIFICAÇÃO	ALÍNEA / SUBALÍNEA	ORIGEM/ESPÉCIE/RUBRICA	CATEGORIA ECONÔMICA
1.0.0.0.00.0.0.0000	RECEITAS CORRENTES			270.000
1.6.0.0.00.0.0.0000	RECEITA DE SERVIÇOS		270.000	
1.6.1.0.00.0.0.0000	SERVIÇOS ADMINISTRATIVOS E COMERCIAIS GERAIS		270.000	
1.6.1.1.00.0.0.0000	SERVIÇOS ADMINISTRATIVOS E COMERCIAIS GERAIS		270.000	
1.6.1.1.04.0.0.0000	SERVIÇOS DE INFORMAÇÃO E TECNOLOGIA	270.000		
1.6.1.1.04.0.1.0000	SERVIÇOS DE INFORMAÇÃO E TECNOLOGIA - PRINCIPAL	270.000		
1.6.1.1.04.0.1.0011	(1.501.0220) RECEITA DE SERVIÇOS DE CONECTIVIDADE			
		270.000		
	TOTAL DA RECEITA			270.000

ADMINISTRAÇÃO INDIRETA

(R\$ 1,00)

DEMONSTRATIVO DAS DESPESAS POR FONTES DE RECURSOS, CONFORME OS PROJETOS, ATIVIDADES E OPERAÇÕES ESPECIAIS E AS CATEGORIAS ECONÔMICAS

4060 - SECRETARIA-GERAL DA GOVERNADORIA - ENTIDADES JURISDICIONADAS

4091 - GOIAS TELECOMUNICACOES S.A. - GOIASTELECOM

CÓDIGO	ESPECIFICAÇÃO	TOTAL	PROJETOS	ATIVIDADES	OPERAÇÕES ESPECIAIS	RESERVA DE CONTINGÊNCIA	CATEGORIA ECONÔMICA	
							CORRENTE	CAPITAL
15000100	RECURSOS NÃO VINCULADOS DE IMPOSTOS - RECEITAS ORDINÁRIAS	2.400.000		2.380.000	20.000		2.400.000	
15010220	OUTROS RECURSOS NÃO VINCULADOS - DIRETAMENTE ARRECADADOS PRÓPRIOS	270.000		270.000			221.000	49.000
	TOTAL	2.670.000		2.650.000	20.000		2.621.000	49.000

DEMONSTRATIVO DA RECEITA

R\$ 1,00

4093 - METROBUS TRANSPORTE COLETIVO S/A

CÓDIGO	ESPECIFICAÇÃO	ALÍNEA / SUBALÍNEA	ORIGEM/ESPÉCIE/RUBRICA	CATEGORIA ECONÔMICA
1.0.0.0.00.0.0.0000	RECEITAS CORRENTES			52.436.000
1.3.0.0.00.0.0.0000	RECEITA PATRIMONIAL		1.320.000	
1.3.1.0.00.0.0.0000	EXPLORAÇÃO DO PATRIMÔNIO IMOBILIÁRIO DO ESTADO		1.320.000	
1.3.1.1.00.0.0.0000	EXPLORAÇÃO DO PATRIMÔNIO IMOBILIÁRIO DO ESTADO		1.320.000	
1.3.1.1.02.0.0.0000	CONCESSÃO, PERMISSÃO, AUTORIZAÇÃO OU CESSÃO DO DIREITO DE USO DE BENS IMÓVEIS PÚBLICOS	1.320.000		
1.3.1.1.02.0.1.0000	CONCESSÃO, PERMISSÃO, AUTORIZAÇÃO OU CESSÃO DO DIREITO DE USO DE BENS IMÓVEIS PÚBLICOS - PRINCIPAL	1.320.000		
1.3.1.1.02.0.1.0023 (1.501.0129)	CONCESSÃO E PERMISSÃO DE USO DE SALA DOS TERMINAIS	1.320.000		
1.6.0.0.00.0.0.0000	RECEITA DE SERVIÇOS		50.925.000	
1.6.1.0.00.0.0.0000	SERVIÇOS ADMINISTRATIVOS E COMERCIAIS GERAIS		50.925.000	
1.6.1.1.00.0.0.0000	SERVIÇOS ADMINISTRATIVOS E COMERCIAIS GERAIS		50.925.000	
1.6.1.1.01.0.0.0000	SERVIÇOS ADMINISTRATIVOS E COMERCIAIS GERAIS	50.925.000		
1.6.1.1.01.0.1.0000	SERVIÇOS ADMINISTRATIVOS E COMERCIAIS GERAIS - PRINCIPAL	50.925.000		
1.6.1.1.01.0.1.0042 (1.501.0220)	RECEITA DE VENDA DE PASSAGENS A BORDO			
		631.000		
1.6.1.1.01.0.1.0045 (1.501.0220)	RECEITA DE VENDA DE SITPASS - CONSÓRCIO REDEMOB			
		50.294.000		
1.9.0.0.00.0.0.0000	OUTRAS RECEITAS CORRENTES		191.000	
1.9.2.0.00.0.0.0000	INDENIZAÇÕES, RESTITUIÇÕES E RESSARCIMENTOS		5.000	
1.9.2.3.00.0.0.0000	RESSARCIMENTOS		5.000	
1.9.2.3.99.0.0.0000	OUTROS RESSARCIMENTOS	5.000		
1.9.2.3.99.0.1.0000	OUTROS RESSARCIMENTOS - PRINCIPAL	5.000		
1.9.2.3.99.0.1.0001 (1.501.0220)	RESSARCIMENTO DE ACIDENTE DE TRÂNSITO VEÍCULO EMPRESA			
		5.000		
1.9.9.0.00.0.0.0000	DEMAIS RECEITAS CORRENTES		186.000	
1.9.9.9.00.0.0.0000	OUTRAS RECEITAS CORRENTES		186.000	
1.9.9.9.99.0.0.0000	OUTRAS RECEITAS	186.000		
1.9.9.9.99.2.0.0000	OUTRAS RECEITAS NÃO ARRECADADAS E NÃO PROJETADAS PELA RFB - PRIMÁRIAS	186.000		
1.9.9.9.99.2.1.0000	OUTRAS RECEITAS NÃO ARRECADADAS E NÃO PROJETADAS PELA RFB - PRIMÁRIAS - PRINCIPAL	186.000		
1.9.9.9.99.2.1.0083 (1.501.0220)	ATUALIZAÇÕES E CORREÇÕES MONETÁRIAS DE DEPÓSITOS JUDICIAIS			
		6.000		
1.9.9.9.99.2.1.0084 (1.501.0220)	RECEITA DE VENDA DE SUCATAS (PNEUS USADOS/ÓLEO QUEIMADO/FERRO E ALUMÍNIO)			
		180.000		
7.0.0.0.00.0.0.0000	RECEITAS CORRENTES INTRA-ORÇAMENTÁRIAS			8.951.000
7.7.0.0.00.0.0.0000	TRANSFERÊNCIAS CORRENTES		8.951.000	
7.7.5.0.00.0.0.0000	TRANSFERÊNCIAS DE OUTRAS INSTITUIÇÕES PÚBLICAS		8.951.000	
7.7.5.9.00.0.0.0000	DEMAIS TRANSFERÊNCIAS DE OUTRAS INSTITUIÇÕES PÚBLICAS		8.951.000	
7.7.5.9.99.0.0.0000	DEMAIS TRANSFERÊNCIAS DE OUTRAS INSTITUIÇÕES PÚBLICAS	8.951.000		
7.7.5.9.99.0.1.0000	DEMAIS TRANSFERÊNCIAS DE OUTRAS INSTITUIÇÕES PÚBLICAS - PRINCIPAL	8.951.000		

DEMONSTRATIVO DA RECEITA

R\$ 1,00

4093 - METROBUS TRANSPORTE COLETIVO S/A

CÓDIGO	ESPECIFICAÇÃO	ALÍNEA / SUBALÍNEA	ORIGEM/ESPÉCIE/RUBRICA	CATEGORIA ECONÔMICA
7.7.5.9.99.0.1.0005 (1.703.0292)	TRANSFERÊNCIA DE CONVÊNIO PROGRAMA TRANSPORTE CIDADÃO	8.951.000		
TOTAL DA RECEITA				61.387.000

ADMINISTRAÇÃO INDIRETA

(R\$ 1,00)

DEMONSTRATIVO DAS DESPESAS POR FONTES DE RECURSOS, CONFORME OS PROJETOS, ATIVIDADES E OPERAÇÕES ESPECIAIS E AS CATEGORIAS ECONÔMICAS

4060 - SECRETARIA-GERAL DA GOVERNADORIA - ENTIDADES JURISDICIONADAS

4093 - METROBUS TRANSPORTE COLETIVO S/A

CÓDIGO	ESPECIFICAÇÃO	TOTAL	PROJETOS	ATIVIDADES	OPERAÇÕES ESPECIAIS	RESERVA DE CONTINGÊNCIA	CATEGORIA ECONÔMICA	
							CORRENTE	CAPITAL
15000100	RECURSOS NÃO VINCULADOS DE IMPOSTOS - RECEITAS ORDINÁRIAS	28.402.000		28.402.000			28.402.000	
15010129	OUTROS RECURSOS NÃO VINCULADOS - CONCESSÕES, PERMISSÕES E DELEGAÇÕES	1.320.000		1.320.000			1.320.000	
15010220	OUTROS RECURSOS NÃO VINCULADOS - DIRETAMENTE ARRECADADOS PRÓPRIOS	51.116.000		51.076.000	40.000		50.707.000	409.000
17030292	OUTRAS TRANSFERÊNCIAS DE CONVÊNIOS OU INSTRUMENTOS CONGÊNERES DE OUTRAS ENTIDADES - ADMINISTRAÇÃO INDIRETA	8.951.000		8.951.000			8.951.000	
TOTAL		89.789.000		89.749.000	40.000		89.380.000	409.000

DEMONSTRATIVO DA RECEITA

R\$ 1,00

4094 - AGÊNCIA GOIANA DE HABITAÇÃO S/A

CÓDIGO	ESPECIFICAÇÃO	ALÍNEA / SUBALÍNEA	ORIGEM/ESPÉCIE/RUBRICA	CATEGORIA ECONÔMICA
1.0.0.0.00.0.0.0000	RECEITAS CORRENTES			6.051.000
1.3.0.0.00.0.0.0000	RECEITA PATRIMONIAL		940.000	
1.3.2.0.00.0.0.0000	VALORES MOBILIÁRIOS		940.000	
1.3.2.1.00.0.0.0000	JUROS E CORREÇÕES MONETÁRIAS		940.000	
1.3.2.1.01.0.0.0000	REMUNERAÇÃO DE DEPÓSITOS BANCÁRIOS	940.000		
1.3.2.1.01.0.1.0000	REMUNERAÇÃO DE DEPÓSITOS BANCÁRIOS - PRINCIPAL	940.000		
1.3.2.1.01.0.1.0002 (1.703.0292)	RECEITA DE REMUNERAÇÃO DE DEPÓSITOS DE POUPANÇA - OUTRAS TRANSFERÊNCIAS DE CONVÊNIOS OU INSTRUMENTOS CONGÊNERES DE OUTRAS ENTIDADES		1.000	
1.3.2.1.01.0.1.0006 (1.700.0290)	REMUNERAÇÃO DE DEPÓSITOS DE POUPANÇA - OUTRAS TRANSFERÊNCIAS DE CONVÊNIOS OU INSTRUMENTOS CONGÊNERES DA UNIÃO		219.000	
1.3.2.1.01.0.1.0007 (1.700.0290)	RENDIMENTOS DE APLICAÇÕES DE CURTO PRAZO EM CONTA CORRENTE - OUTRAS TRANSFERÊNCIAS DE CONVÊNIOS OU INSTRUMENTOS CONGÊNERES DA UNIÃO		100.000	
1.3.2.1.01.0.1.0020 (1.501.0220)	RENDIMENTOS DE APLICAÇÕES DE CURTO PRAZO EM CONTA CORRENTE - OUTROS RECURSOS NÃO VINCULADOS - RECURSOS DIRETAMENTE ARRECADADOS PRÓPRIOS		173.000	
1.3.2.1.01.0.1.0028 (1.500.0100)	RENDIMENTO APLICAÇÃO CURTO PRAZO EM CONTA CORRENTE - RECURSOS NÃO VINCULADOS DE IMPOSTOS		294.000	
1.3.2.1.01.0.1.0079 (1.756.0227)	RENDIMENTOS DE APLICAÇÕES DE CURTO PRAZO EM CONTA CORRENTE - ALIENAÇÃO DE BENS ATIVOS		153.000	
1.6.0.0.00.0.0.0000	RECEITA DE SERVIÇOS		3.908.000	
1.6.1.0.00.0.0.0000	SERVIÇOS ADMINISTRATIVOS E COMERCIAIS GERAIS		3.908.000	
1.6.1.1.00.0.0.0000	SERVIÇOS ADMINISTRATIVOS E COMERCIAIS GERAIS		3.908.000	
1.6.1.1.01.0.0.0000	SERVIÇOS ADMINISTRATIVOS E COMERCIAIS GERAIS	3.908.000		
1.6.1.1.01.0.1.0000	SERVIÇOS ADMINISTRATIVOS E COMERCIAIS GERAIS - PRINCIPAL	3.908.000		
1.6.1.1.01.0.1.0041 (1.501.0220)	SERVIÇOS DE ADMINISTRAÇÃO DA CARTEIRA HABITACIONAL IMOBILIÁRIA		3.872.000	
1.6.1.1.01.0.1.0047 (1.501.0220)	RECEITA DE TARIFAS DE EXPEDIENTE - AGEHAB		36.000	
1.7.0.0.00.0.0.0000	TRANSFERÊNCIAS CORRENTES		1.190.000	
1.7.1.0.00.0.0.0000	TRANSFERÊNCIAS DA UNIÃO E DE SUAS ENTIDADES		1.157.000	
1.7.1.7.00.0.0.0000	TRANSFERÊNCIAS DE CONVÊNIOS DA UNIÃO E DE SUAS ENTIDADES		1.157.000	
1.7.1.7.99.0.0.0000	OUTRAS TRANSFERÊNCIAS DE CONVÊNIOS DA UNIÃO E DE SUAS ENTIDADES	1.157.000		
1.7.1.7.99.0.1.0000	OUTRAS TRANSFERÊNCIAS DE CONVÊNIOS DA UNIÃO E DE SUAS ENTIDADES - PRINCIPAL	1.157.000		
1.7.1.7.99.0.1.0027 (1.700.0290)	TRANSFERÊNCIA DE CONVÊNIO PARA GESTÃO CONDOMINIAL E PATRIMONIAL		1.157.000	
1.7.5.0.00.0.0.0000	TRANSFERÊNCIAS DE OUTRAS INSTITUIÇÕES PÚBLICAS		33.000	
1.7.5.9.00.0.0.0000	DEMAIS TRANSFERÊNCIAS DE OUTRAS INSTITUIÇÕES PÚBLICAS		33.000	
1.7.5.9.99.0.0.0000	DEMAIS TRANSFERÊNCIAS DE OUTRAS INSTITUIÇÕES PÚBLICAS	33.000		
1.7.5.9.99.0.1.0000	DEMAIS TRANSFERÊNCIAS DE OUTRAS INSTITUIÇÕES PÚBLICAS -	33.000		

DEMONSTRATIVO DA RECEITA

R\$ 1,00

4094 - AGÊNCIA GOIANA DE HABITAÇÃO S/A

CÓDIGO	ESPECIFICAÇÃO	ALÍNEA / SUBALÍNEA	ORIGEM/ESPÉCIE/RUBRICA	CATEGORIA ECONÔMICA
1.7.5.9.99.0.1.0006 (1.703.0292)	PRINCIPAL TRANSFERÊNCIA DE RECURSOS AO SEGURO PRESTAMISTA PARA COBERTURA DA CARTEIRA HABITACIONAL	33.000		
1.9.0.0.00.0.0.0000	OUTRAS RECEITAS CORRENTES		13.000	
1.9.2.0.00.0.0.0000	INDENIZAÇÕES, RESTITUIÇÕES E RESSARCIMENTOS		13.000	
1.9.2.2.00.0.0.0000	RESTITUIÇÕES		13.000	
1.9.2.2.06.0.0.0000	RESTITUIÇÃO DE DESPESAS DE EXERCÍCIOS ANTERIORES	13.000		
1.9.2.2.06.3.0.0000	RESTITUIÇÃO DE DESPESAS PRIMÁRIAS DE EXERCÍCIOS ANTERIORES	13.000		
1.9.2.2.06.3.1.0000	RESTITUIÇÃO DE DESPESAS PRIMÁRIAS DE EXERCÍCIOS ANTERIORES - PRINCIPAL	13.000		
1.9.2.2.06.3.1.0012 (1.501.0220)	RESTITUIÇÃO DE PAGAMENTOS NÃO EFETIVADOS NA EXEC. DE CONVÊNIOS - CONTRAPARTIDA CONVENIENTE	13.000		
2.0.0.0.00.0.0.0000	RECEITAS DE CAPITAL			11.594.000
2.2.0.0.00.0.0.0000	ALIENAÇÃO DE BENS		48.000	
2.2.2.0.00.0.0.0000	ALIENAÇÃO DE BENS IMÓVEIS		48.000	
2.2.2.1.00.0.0.0000	ALIENAÇÃO DE BENS IMÓVEIS		48.000	
2.2.2.1.01.0.0.0000	ALIENAÇÃO DE BENS IMÓVEIS	48.000		
2.2.2.1.01.0.1.0000	ALIENAÇÃO DE BENS IMÓVEIS - PRINCIPAL	48.000		
2.2.2.1.01.0.1.0011 (1.756.0227)	ALIENAÇÃO DE IMÓVEIS URBANOS - AGEHAB	48.000		
2.4.0.0.00.0.0.0000	TRANSFERÊNCIAS DE CAPITAL		11.546.000	
2.4.1.0.00.0.0.0000	TRANSFERÊNCIAS DA UNIÃO E DE SUAS ENTIDADES		11.546.000	
2.4.1.4.00.0.0.0000	TRANSFERÊNCIAS DE CONVÊNIOS DA UNIÃO E DE SUAS ENTIDADES		11.546.000	
2.4.1.4.99.0.0.0000	OUTRAS TRANSFERÊNCIAS DE CONVÊNIOS DA UNIÃO E DE SUAS ENTIDADES	11.546.000		
2.4.1.4.99.0.1.0000	OUTRAS TRANSFERÊNCIAS DE CONVÊNIOS DA UNIÃO E DE SUAS ENTIDADES - PRINCIPAL	11.546.000		
2.4.1.4.99.0.1.0003 (1.700.0290)	TRANSFERÊNCIAS DE CONVÊNIOS DA UNIÃO DESTINADOS PARA A INFRAESTRUTURA	11.546.000		
	TOTAL DA RECEITA			17.645.000

ADMINISTRAÇÃO INDIRETA

(R\$ 1,00)

DEMONSTRATIVO DAS DESPESAS POR FONTES DE RECURSOS, CONFORME OS PROJETOS, ATIVIDADES E OPERAÇÕES ESPECIAIS E AS CATEGORIAS ECONÔMICAS

4060 - SECRETARIA-GERAL DA GOVERNADORIA - ENTIDADES JURISDICIONADAS

4094 - AGÊNCIA GOIANA DE HABITAÇÃO S/A

CÓDIGO	ESPECIFICAÇÃO	TOTAL	PROJETOS	ATIVIDADES	OPERAÇÕES ESPECIAIS	RESERVA DE CONTINGÊNCIA	CATEGORIA ECONÔMICA	
							CORRENTE	CAPITAL
15000100	RECURSOS NÃO VINCULADOS DE IMPOSTOS - RECEITAS ORDINÁRIAS	61.130.000	20.000	60.590.000	520.000		51.825.000	9.305.000
15010220	OUTROS RECURSOS NÃO VINCULADOS - DIRETAMENTE ARRECADADOS PRÓPRIOS	4.094.000		4.035.000	59.000	59.000	1.807.000	2.228.000
17000290	OUTRAS TRANSFERÊNCIAS DE CONVÊNIOS OU INSTRUMENTOS CONGÊNERES DA UNIÃO - ADMINISTRAÇÃO INDIRETA	13.022.000		13.022.000			13.012.000	10.000
17030292	OUTRAS TRANSFERÊNCIAS DE CONVÊNIOS OU INSTRUMENTOS CONGÊNERES DE OUTRAS ENTIDADES - ADMINISTRAÇÃO INDIRETA	34.000		34.000			34.000	
17560227	RECURSOS DE ALIENAÇÃO DE BENS/ATIVOS - ADMINISTRAÇÃO INDIRETA	201.000			201.000	201.000		
17610156	RECURSOS VINCULADOS AO FUNDO DE COMBATE E ERRADICAÇÃO DA POBREZA - OUTROS RECURSOS DO PROTEGE	251.540.000	81.982.000	169.558.000			216.540.000	35.000.000
	TOTAL	330.021.000	82.002.000	247.239.000	780.000	260.000	283.218.000	46.543.000

Orçamento Geral 2023

Orçamento dos Fundos Especiais do Poder Executivo

Economia
Secretaria de
Estado da
Economia



Orçamento Geral 2023

Detalhamento da Receita
e da Despesa dos Fundos
Especiais do Poder
Executivo

Economia
Secretaria de
Estado da
Economia



DEMONSTRATIVO DA RECEITA - FUNDOS ESPECIAIS DO EXECUTIVO

R\$ 1,00

CÓDIGO	ESPECIFICAÇÃO	ALÍNEA / SUBALÍNEA	ORIGEM/ESPÉCIE/RUBRICA	CATEGORIA ECONÔMICA
1.0.0.0.00.0.0.0000	RECEITAS CORRENTES			5.520.824.000
1.1.0.0.00.0.0.0000	IMPOSTOS, TAXAS E CONTRIBUIÇÕES DE MELHORIA		1.416.115.000	
1.1.1.0.00.0.0.0000	IMPOSTOS		453.426.000	
1.1.1.4.00.0.0.0000	IMPOSTOS SOBRE A PRODUÇÃO		453.426.000	
1.1.1.4.50.0.0.0000	IMPOSTOS SOBRE A PRODUÇÃO E CIRCULAÇÃO DE MERCADORIAS E SERVIÇOS	453.426.000		
1.1.1.4.50.2.0.0000	ADICIONAL ICMS - FUNDO ESTADUAL DE COMBATE À POBREZA	453.426.000		
1.1.1.4.50.2.1.0000	ADICIONAL ICMS - FUNDO ESTADUAL DE COMBATE À POBREZA - PRINCIPAL	453.256.000		
1.1.1.4.50.2.1.0005	ADICIONAL ICMS FUNDO ESTADUAL DE COMBATE À POBREZA	453.198.000		
1.1.1.4.50.2.1.0006	ATUALIZAÇÃO MONETÁRIA ADICIONAL ICMS FUNDO ESTADUAL DE COMBATE À POBREZA	30.000		
1.1.1.4.50.2.1.0007	ADICIONAL ICMS FUNDO ESTADUAL DE COMBATE À POBREZA - AUTO DE INFRAÇÃO	28.000		
1.1.1.4.50.2.5.0000	ADICIONAL ICMS - FUNDO ESTADUAL DE COMBATE À POBREZA - MULTAS	147.000		
1.1.1.4.50.2.5.0001	ADICIONAL ICMS - FUNDO ESTADUAL DE COMBATE À POBREZA - MULTA DE MORA	147.000		
1.1.1.4.50.2.6.0000	ADICIONAL ICMS - FUNDO ESTADUAL DE COMBATE À POBREZA - JUROS	23.000		
1.1.1.4.50.2.6.0001	ADICIONAL ICMS - FUNDO ESTADUAL DE COMBATE À POBREZA - JUROS DE MORA	23.000		
1.1.2.0.00.0.0.0000	TAXAS		962.689.000	
1.1.2.1.00.0.0.0000	TAXAS PELO EXERCÍCIO DO PODER DE POLÍCIA		27.347.000	
1.1.2.1.01.0.0.0000	TAXAS DE INSPEÇÃO, CONTROLE E FISCALIZAÇÃO	3.868.000		
1.1.2.1.01.0.1.0000	TAXAS DE INSPEÇÃO, CONTROLE E FISCALIZAÇÃO - PRINCIPAL	3.754.000		
1.1.2.1.01.0.1.0011	TAXA DE INSPEÇÃO E FISCALIZAÇÃO	3.754.000		
1.1.2.1.01.0.5.0000	TAXAS DE INSPEÇÃO, CONTROLE E FISCALIZAÇÃO - MULTAS	71.000		
1.1.2.1.01.0.5.0002	TAXAS DE INSPEÇÃO, CONTROLE E FISCALIZAÇÃO - MULTA DE MORA	71.000		
1.1.2.1.01.0.6.0000	TAXAS DE INSPEÇÃO, CONTROLE E FISCALIZAÇÃO - JUROS	43.000		
1.1.2.1.01.0.6.0003	TAXAS DE INSPEÇÃO, CONTROLE E FISCALIZAÇÃO - JUROS DE MORA	43.000		
1.1.2.1.04.0.0.0000	TAXA DE CONTROLE E FISCALIZAÇÃO AMBIENTAL	23.251.000		
1.1.2.1.04.0.1.0000	TAXA DE CONTROLE E FISCALIZAÇÃO AMBIENTAL - PRINCIPAL	21.889.000		
1.1.2.1.04.0.1.0010	TAXA DE CONTROLE E FISCALIZAÇÃO AMBIENTAL	15.273.000		
1.1.2.1.04.0.1.0012	TAXA DE CONT. E FISC. AMBIENTAL - AUTOS DE INFRAÇÃO	1.582.000		
1.1.2.1.04.0.1.0016	TAXA DE LICENCIAMENTO AMBIENTAL ESTADUAL - TLA ATOS ADMINISTRATIVOS E ATOS AUTORIZATIVOS	773.000		
1.1.2.1.04.0.1.0018	TAXA DE LICENCIAMENTO AMBIENTAL ESTADUAL - TLA LICENÇAS AMBIENTAIS	2.157.000		
1.1.2.1.04.0.1.0020	TAXA DE OUTORGA DE USO DE RECURSOS HÍDRICOS - TORH	2.077.000		
1.1.2.1.04.0.1.0022	TAXA DE RENOVAÇÃO E RETIFICAÇÃO DE OUTORGA	27.000		
1.1.2.1.04.0.3.0000	TAXA DE CONTROLE E FISCALIZAÇÃO AMBIENTAL - DÍVIDA ATIVA	1.039.000		
1.1.2.1.04.0.3.0005	TAXA DE CONTROLE E FISCALIZAÇÃO AMBIENTAL - DÍVIDA ATIVA	869.000		
1.1.2.1.04.0.3.0006	TAXA DE CONTROLE E FISCALIZAÇÃO AMBIENTAL - ATUALIZAÇÃO MONETÁRIA DA DÍVIDA ATIVA	170.000		
1.1.2.1.04.0.5.0000	TAXA DE CONTROLE E FISCALIZAÇÃO AMBIENTAL - MULTAS	112.000		
1.1.2.1.04.0.5.0005	TAXA DE CONTROLE E FISCALIZAÇÃO AMBIENTAL - MULTA DE MORA	111.000		

DEMONSTRATIVO DA RECEITA - FUNDOS ESPECIAIS DO EXECUTIVO

R\$ 1,00

CÓDIGO	ESPECIFICAÇÃO	ALÍNEA / SUBALÍNEA	ORIGEM/ESPÉCIE/RUBRICA	CATEGORIA ECONÔMICA
1.1.2.1.04.0.5.0008	TAXA DE CONTROLE E FISC. AMBIENTAL AUTOS DE INFRAÇÃO - MULTA DE MORA	1.000		
1.1.2.1.04.0.6.0000	TAXA DE CONTROLE E FISCALIZAÇÃO AMBIENTAL - JUROS	165.000		
1.1.2.1.04.0.6.0005	TAXA DE CONTROLE E FISCALIZAÇÃO AMBIENTAL - JUROS DE MORA	163.000		
1.1.2.1.04.0.6.0013	JUROS DE FINANCIAMENTO/PARCELAMENTO DA TAXA DE CONT. E FISC. AMBIENTAL - AUTOS DE INFRAÇÃO	2.000		
1.1.2.1.04.0.8.0000	TAXA DE CONTROLE E FISCALIZAÇÃO AMBIENTAL - DÍVIDA ATIVA - JUROS	46.000		
1.1.2.1.04.0.8.0003	TAXA DE CONTROLE E FISCALIZAÇÃO AMBIENTAL - DÍVIDA ATIVA - JUROS DE MORA	46.000		
1.1.2.1.05.0.0.0000	TAXA DE CONTROLE E FISCALIZAÇÃO DA PESCA E AQUICULTURA	228.000		
1.1.2.1.05.0.1.0000	TAXA DE CONTROLE E FISCALIZAÇÃO DA PESCA E AQUICULTURA - PRINCIPAL	228.000		
1.1.2.1.05.0.1.0001	TAXA DE LICENCIAMENTO DE PESCA	228.000		
1.1.2.2.00.0.0.0000	TAXAS PELA PRESTAÇÃO DE SERVIÇOS		935.342.000	
1.1.2.2.01.0.0.0000	TAXA PELA PRESTAÇÃO DE SERVIÇOS EM GERAL	879.552.000		
1.1.2.2.01.0.1.0000	TAXAS PELA PRESTAÇÃO DE SERVIÇOS EM GERAL - PRINCIPAL	877.042.000		
1.1.2.2.01.0.1.0001	TAXAS PELA PRESTAÇÃO DE SERVIÇOS	337.022.000		
1.1.2.2.01.0.1.0004	TAXA DE PRORROGAÇÃO DE PRAZO DE BENEFÍCIO	12.000		
1.1.2.2.01.0.1.0010	TAXA DE ANTECIPAÇÃO - PRODUZIR	267.008.000		
1.1.2.2.01.0.1.0011	TAXA DE ANTECIPAÇÃO - CENTROPRODUZIR	2.619.000		
1.1.2.2.01.0.1.0012	TAXA DE ANTECIPAÇÃO - COMEXPRODUZIR	38.540.000		
1.1.2.2.01.0.1.0013	TAXA DE ANTECIPAÇÃO - LOGPRODUZIR	1.419.000		
1.1.2.2.01.0.1.0014	TAXA DE ANTECIPAÇÃO - MICROPRODUZIR	48.000		
1.1.2.2.01.0.1.0017	TAXA DE ANTECIPAÇÃO - PROGREDIR	1.888.000		
1.1.2.2.01.0.1.0018	TAXA DE UTILIZAÇÃO POTENCIAL DO SERVIÇO DE EXTINÇÃO DE INCÊNDIO	7.117.000		
1.1.2.2.01.0.1.0031	ATUALIZAÇÃO MONETÁRIA DA TAXA PELA PRESTAÇÃO DE SERVIÇOS	555.000		
1.1.2.2.01.0.1.0034	BOLSA GARANTIA FOMENTAR	213.005.000		
1.1.2.2.01.0.1.0035	EMOLUMENTOS FOMENTAR	7.644.000		
1.1.2.2.01.0.1.0036	ATUALIZAÇÃO MONETÁRIA BOLSA GARANTIA FOMENTAR	59.000		
1.1.2.2.01.0.1.0037	ATUALIZAÇÃO MONETÁRIA EMOLUMENTOS FOMENTAR	106.000		
1.1.2.2.01.0.5.0000	TAXAS PELA PRESTAÇÃO DE SERVIÇOS EM GERAL - MULTAS	1.440.000		
1.1.2.2.01.0.5.0001	TAXA PELA PRESTAÇÃO DE SERVIÇOS - MULTA DE MORA	1.362.000		
1.1.2.2.01.0.5.0004	EMOLUMENTOS FOMENTAR - MULTA DE MORA	78.000		
1.1.2.2.01.0.6.0000	TAXAS PELA PRESTAÇÃO DE SERVIÇOS EM GERAL - JUROS	1.070.000		
1.1.2.2.01.0.6.0001	TAXA PELA PRESTAÇÃO DE SERVIÇOS - JUROS DE MORA	1.011.000		
1.1.2.2.01.0.6.0003	BOLSA GARANTIA FOMENTAR - JUROS DE MORA	59.000		
1.1.2.2.51.0.0.0000	TAXAS EXTRAJUDICIAIS	55.790.000		
1.1.2.2.51.0.1.0000	TAXAS EXTRAJUDICIAIS - PRINCIPAL	55.790.000		
1.1.2.2.51.0.1.0001	EMOLUMENTOS E CUSTAS EXTRAJUDICIAIS	55.790.000		
1.2.0.0.00.0.0.0000	CONTRIBUIÇÕES		1.496.541.000	
1.2.1.0.00.0.0.0000	CONTRIBUIÇÕES SOCIAIS		1.496.541.000	
1.2.1.5.00.0.0.0000	CONTRIBUIÇÕES PARA REGIMES PRÓPRIOS DE PREVIDÊNCIA E SISTEMA DE PROTEÇÃO SOCIAL		1.496.541.000	
1.2.1.5.01.0.0.0000	CONTRIBUIÇÃO DO SERVIDOR CIVIL	1.091.659.000		

DEMONSTRATIVO DA RECEITA - FUNDOS ESPECIAIS DO EXECUTIVO

R\$ 1,00

CÓDIGO	ESPECIFICAÇÃO	ALÍNEA / SUBALÍNEA	ORIGEM/ESPÉCIE/RUBRICA	CATEGORIA ECONÔMICA
1.2.1.5.01.1.0.0000	CONTRIBUIÇÃO DO SERVIDOR CIVIL ATIVO	597.618.000		
1.2.1.5.01.1.1.0000	CONTRIBUIÇÃO DO SERVIDOR CIVIL ATIVO - PRINCIPAL	597.517.000		
1.2.1.5.01.1.1.0001	CONTRIBUIÇÃO DO SERVIDOR CIVIL ATIVO	446.031.000		
1.2.1.5.01.1.1.0002	CONTRIBUIÇÃO DO SERVIDOR CIVIL ATIVO - ASSEMBLÉIA LEGISLATIVA	6.302.000		
1.2.1.5.01.1.1.0003	CONTRIBUIÇÃO DO SERVIDOR CIVIL ATIVO - TRIBUNAL DE CONTAS DO ESTADO	10.096.000		
1.2.1.5.01.1.1.0004	CONTRIBUIÇÃO DO SERVIDOR CIVIL ATIVO - TRIBUNAL DE CONTAS DOS MUNICÍPIOS	8.207.000		
1.2.1.5.01.1.1.0005	CONTRIBUIÇÃO DO SERVIDOR CIVIL ATIVO - TRIBUNAL DA JUSTIÇA	89.039.000		
1.2.1.5.01.1.1.0006	CONTRIBUIÇÃO DO SERVIDOR CIVIL ATIVO - MINISTÉRIO PÚBLICO	34.614.000		
1.2.1.5.01.1.1.0007	CONTRIBUIÇÃO DO SERVIDOR CIVIL ATIVO - DEFENSORIA PÚBLICA	3.228.000		
1.2.1.5.01.1.5.0000	CONTRIBUIÇÃO DO SERVIDOR CIVIL ATIVO - MULTAS	101.000		
1.2.1.5.01.1.5.0001	CONTRIBUIÇÃO DO SERVIDOR CIVIL ATIVO - MULTA DE MORA	101.000		
1.2.1.5.01.2.0.0000	CONTRIBUIÇÃO DO SERVIDOR CIVIL INATIVO	406.676.000		
1.2.1.5.01.2.1.0000	CONTRIBUIÇÃO DO SERVIDOR CIVIL INATIVO - PRINCIPAL	406.676.000		
1.2.1.5.01.2.1.0001	CONTRIBUIÇÃO DO SERVIDOR CIVIL INATIVO	328.462.000		
1.2.1.5.01.2.1.0002	CONTRIBUIÇÃO DO SERVIDOR CIVIL INATIVO - ASSEMBLÉIA LEGISLATIVA	9.429.000		
1.2.1.5.01.2.1.0003	CONTRIBUIÇÃO DO SERVIDOR CIVIL INATIVO - TRIBUNAL DE CONTAS DO ESTADO	16.632.000		
1.2.1.5.01.2.1.0004	CONTRIBUIÇÃO DO SERVIDOR CIVIL INATIVO - TRIBUNAL DE CONTAS DOS MUNICÍPIOS	6.421.000		
1.2.1.5.01.2.1.0005	CONTRIBUIÇÃO DO SERVIDOR CIVIL INATIVO - TRIBUNAL DE JUSTIÇA	36.557.000		
1.2.1.5.01.2.1.0006	CONTRIBUIÇÃO DO SERVIDOR CIVIL INATIVO - MINISTÉRIO PÚBLICO	8.300.000		
1.2.1.5.01.2.1.0007	CONTRIBUIÇÃO DO SERVIDOR CIVIL INATIVO - DEFENSORIA PÚBLICA	875.000		
1.2.1.5.01.3.0.0000	CONTRIBUIÇÃO DO SERVIDOR CIVIL - PENSIONISTAS	78.075.000		
1.2.1.5.01.3.1.0000	CONTRIBUIÇÃO DO SERVIDOR CIVIL - PENSIONISTAS - PRINCIPAL	78.075.000		
1.2.1.5.01.3.1.0001	CONTRIBUIÇÃO DO SERVIDOR CIVIL - PENSIONISTAS	60.472.000		
1.2.1.5.01.3.1.0002	CONTRIBUIÇÃO DO SERVIDOR CIVIL - PENSIONISTAS - ASSEMBLÉIA LEGISLATIVA	1.685.000		
1.2.1.5.01.3.1.0003	CONTRIBUIÇÃO DO SERVIDOR CIVIL - PENSIONISTAS - TRIBUNAL DE CONTAS DO ESTADO	2.560.000		
1.2.1.5.01.3.1.0004	CONTRIBUIÇÃO DO SERVIDOR CIVIL - PENSIONISTAS - TRIBUNAL DE CONTAS DOS MUNICÍPIOS	1.117.000		
1.2.1.5.01.3.1.0005	CONTRIBUIÇÃO DO SERVIDOR CIVIL - PENSIONISTAS - TRIBUNAL DE JUSTIÇA	8.914.000		
1.2.1.5.01.3.1.0006	CONTRIBUIÇÃO DO SERVIDOR CIVIL - PENSIONISTAS - MINISTÉRIO PÚBLICO	3.293.000		
1.2.1.5.01.3.1.0007	CONTRIBUIÇÃO DO SERVIDOR CIVIL - PENSIONISTAS - DEFENSORIA PÚBLICA	34.000		
1.2.1.5.01.4.0.0000	CONTRIBUIÇÃO ORIUNDA DE SENTENÇAS JUDICIAIS - SERVIDOR CIVIL ATIVO	5.055.000		
1.2.1.5.01.4.1.0000	CONTRIBUIÇÃO ORIUNDA DE SENTENÇAS JUDICIAIS - SERVIDOR CIVIL ATIVO - PRINCIPAL	5.055.000		
1.2.1.5.01.4.1.0001	CONTRIBUIÇÃO ORIUNDA DE SENTENÇAS JUDICIAIS - SERVIDOR CIVIL ATIVO	5.055.000		
1.2.1.5.01.5.0.0000	CONTRIBUIÇÃO ORIUNDA DE SENTENÇAS JUDICIAIS - SERVIDOR CIVIL INATIVO	4.219.000		

DEMONSTRATIVO DA RECEITA - FUNDOS ESPECIAIS DO EXECUTIVO

R\$ 1,00

CÓDIGO	ESPECIFICAÇÃO	ALÍNEA / SUBALÍNEA	ORIGEM/ESPÉCIE/RUBRICA	CATEGORIA ECONÔMICA
1.2.1.5.01.5.1.0000	CONTRIBUIÇÃO ORIUNDA DE SENTENÇAS JUDICIAIS - SERVIDOR CIVIL INATIVO - PRINCIPAL	4.219.000		
1.2.1.5.01.5.1.0001	CONTRIBUIÇÃO ORIUNDA DE SENTENÇAS JUDICIAIS - SERVIDOR CIVIL INATIVO	4.219.000		
1.2.1.5.01.6.0.0000	CONTRIBUIÇÃO ORIUNDA DE SENTENÇAS JUDICIAIS - SERVIDOR CIVIL - PENSIONISTAS	16.000		
1.2.1.5.01.6.1.0000	CONTRIBUIÇÃO ORIUNDA DE SENTENÇAS JUDICIAIS - SERVIDOR CIVIL - PENSIONISTAS - PRINCIPAL	16.000		
1.2.1.5.01.6.1.0001	CONTRIBUIÇÃO ORIUNDA DE SENTENÇAS JUDICIAIS - SERVIDOR CIVIL - PENSIONISTAS	16.000		
1.2.1.5.02.0.0.0000	CONTRIBUIÇÃO PATRONAL - SERVIDOR CIVIL	3.027.000		
1.2.1.5.02.1.0.0000	CONTRIBUIÇÃO PATRONAL - SERVIDOR CIVIL ATIVO	3.027.000		
1.2.1.5.02.1.1.0000	CONTRIBUIÇÃO PATRONAL - SERVIDOR CIVIL ATIVO PRINCIPAL	2.861.000		
1.2.1.5.02.1.1.0001	CONTRIBUIÇÃO PATRONAL - SERVIDOR CIVIL ATIVO	2.861.000		
1.2.1.5.02.1.5.0000	CONTRIBUIÇÃO PATRONAL - SERVIDOR CIVIL ATIVO - MULTAS	166.000		
1.2.1.5.02.1.5.0001	CONTRIBUIÇÃO PATRONAL - SERVIDOR CIVIL ATIVO - MULTA DE MORA	166.000		
1.2.1.5.52.0.0.0000	CONTRIBUIÇÃO DO MILITAR PARA O SISTEMA DE PROTEÇÃO SOCIAL DOS MILITARES	377.446.000		
1.2.1.5.52.1.0.0000	CONTRIBUIÇÃO DO MILITAR ATIVO	164.777.000		
1.2.1.5.52.1.1.0000	CONTRIBUIÇÃO DO MILITAR ATIVO - PRINCIPAL	164.777.000		
1.2.1.5.52.1.1.0001	CONTRIBUIÇÃO DO MILITAR ATIVO	164.777.000		
1.2.1.5.52.2.0.0000	CONTRIBUIÇÃO DO MILITAR INATIVO	178.374.000		
1.2.1.5.52.2.1.0000	CONTRIBUIÇÃO DO MILITAR INATIVO - PRINCIPAL	178.374.000		
1.2.1.5.52.2.1.0001	CONTRIBUIÇÃO DO MILITAR INATIVO	178.374.000		
1.2.1.5.52.3.0.0000	CONTRIBUIÇÃO DOS PENSIONISTAS MILITARES	34.295.000		
1.2.1.5.52.3.1.0000	CONTRIBUIÇÃO DOS PENSIONISTAS MILITARES - PRINCIPAL	34.295.000		
1.2.1.5.52.3.1.0001	CONTRIBUIÇÃO DOS PENSIONISTAS MILITARES	34.295.000		
1.2.1.5.53.0.0.0000	CONTRIBUIÇÃO PATRONAL PARA O SISTEMA DE PROTEÇÃO SOCIAL DOS MILITARES	8.984.000		
1.2.1.5.53.1.0.0000	CONTRIBUIÇÃO PATRONAL - MILITAR ATIVO	8.984.000		
1.2.1.5.53.1.1.0000	CONTRIBUIÇÃO PATRONAL - MILITAR ATIVO - PRINCIPAL	8.984.000		
1.2.1.5.53.1.1.0001	CONTRIBUIÇÃO PATRONAL - MILITAR ATIVO	8.984.000		
1.2.1.5.56.0.0.0000	CONTRIBUIÇÃO DO MILITAR PARA O SISTEMA DE PROTEÇÃO SOCIAL DOS MILITARES, ORIUNDA DE SENTENÇAS JUDICIAIS	15.425.000		
1.2.1.5.56.1.0.0000	CONTRIBUIÇÃO DO MILITAR ORIUNDA DE SENTENÇAS JUDICIAIS - MILITAR ATIVO	7.332.000		
1.2.1.5.56.1.1.0000	CONTRIBUIÇÃO DO MILITAR ORIUNDA DE SENTENÇAS JUDICIAIS - MILITAR ATIVO - PRINCIPAL	7.332.000		
1.2.1.5.56.1.1.0002	CONTRIBUIÇÃO DO MILITAR ORIUNDA DE SENTENÇAS JUDICIAIS - MILITAR ATIVO	7.332.000		
1.2.1.5.56.2.0.0000	CONTRIBUIÇÃO DO MILITAR ORIUNDA DE SENTENÇAS JUDICIAIS - MILITAR INATIVO	8.093.000		
1.2.1.5.56.2.1.0000	CONTRIBUIÇÃO DO MILITAR ORIUNDA DE SENTENÇAS JUDICIAIS - MILITAR INATIVO - PRINCIPAL	8.093.000		
1.2.1.5.56.2.1.0002	CONTRIBUIÇÃO DO MILITAR ORIUNDA DE SENTENÇAS JUDICIAIS - MILITAR INATIVO	8.093.000		
1.3.0.0.00.0.0.0000	RECEITA PATRIMONIAL		409.137.000	
1.3.1.0.00.0.0.0000	EXPLORAÇÃO DO PATRIMÔNIO IMOBILIÁRIO DO ESTADO		1.754.000	

DEMONSTRATIVO DA RECEITA - FUNDOS ESPECIAIS DO EXECUTIVO

R\$ 1,00

CÓDIGO	ESPECIFICAÇÃO	ALÍNEA / SUBALÍNEA	ORIGEM/ESPÉCIE/RUBRICA	CATEGORIA ECONÔMICA
1.3.1.1.00.0.0.0000	EXPLORAÇÃO DO PATRIMÔNIO IMOBILIÁRIO DO ESTADO		1.754.000	
1.3.1.1.01.0.0.0000	ALUGUÉIS, ARRENDAMENTOS, FOROS, LAUDÊMIOS, TARIFAS DE OCUPAÇÃO	283.000		
1.3.1.1.01.1.0.0000	ALUGUÉIS E ARRENDAMENTOS	283.000		
1.3.1.1.01.1.1.0000	ALUGUÉIS E ARRENDAMENTOS - PRINCIPAL	283.000		
1.3.1.1.01.1.1.0007	ALUGUÉIS E ARRENDAMENTOS BENS IMÓVEIS	283.000		
1.3.1.1.02.0.0.0000	CONCESSÃO, PERMISSÃO, AUTORIZAÇÃO OU CESSÃO DO DIREITO DE USO DE BENS IMÓVEIS PÚBLICOS	1.471.000		
1.3.1.1.02.0.1.0000	CONCESSÃO, PERMISSÃO, AUTORIZAÇÃO OU CESSÃO DO DIREITO DE USO DE BENS IMÓVEIS PÚBLICOS - PRINCIPAL	1.471.000		
1.3.1.1.02.0.1.0014	CONCESSÃO, PERMISSÃO, AUTORIZAÇÃO OU CESSÃO DO DIREITO DE USO DE BENS IMÓVEIS PÚBLICOS	34.000		
1.3.1.1.02.0.1.0015	RECEITA DE CONCESSÃO DE DIREITO REAL DE USO DE ÁREA PÚBLICA	20.000		
1.3.1.1.02.0.1.0019	OUTRAS RECEITAS DE CONCESSÕES E PERMISSÕES - DIREITOS DE USO DE BENS PÚBLICOS	62.000		
1.3.1.1.02.0.1.0021	LICENÇA DE USO E OCUPAÇÃO DO SOLO NAS FAIXAS DE DOMÍNIO E LINDEIRAS	1.355.000		
1.3.2.0.00.0.0.0000	VALORES MOBILIÁRIOS		407.383.000	
1.3.2.1.00.0.0.0000	JUROS E CORREÇÕES MONETÁRIAS		407.383.000	
1.3.2.1.01.0.0.0000	REMUNERAÇÃO DE DEPÓSITOS BANCÁRIOS	383.441.000		
1.3.2.1.01.0.1.0000	REMUNERAÇÃO DE DEPÓSITOS BANCÁRIOS - PRINCIPAL	383.441.000		
1.3.2.1.01.0.1.0006	REMUNERAÇÃO DE DEPÓSITOS DE POUPANÇA - OUTRAS TRANSFERÊNCIAS DE CONVÊNIO OU INSTRUMENTOS CONGÊNERES DA UNIÃO	179.000		
1.3.2.1.01.0.1.0008	REMUNERAÇÃO DE DEPÓSITOS BANCÁRIOS - RECURSOS VINCULADOS À CIDE	27.000		
1.3.2.1.01.0.1.0023	REMUNERAÇÃO DEPÓSITOS BANCÁRIOS - OUTRAS VINCULAÇÕES DE TRANSFERÊNCIAS CORRENTES	190.000		
1.3.2.1.01.0.1.0024	REMUNERAÇÃO DEPÓSITOS BANCÁRIOS - OUTRAS VINCULAÇÕES DE TRANSFERÊNCIAS DE CAPITAL	1.193.000		
1.3.2.1.01.0.1.0038	RENDIMENTOS DE APLICAÇÃO DE CURTO PRAZO EM CONTA CORRENTE - OUTRAS TRANSFERÊNCIAS DE CONVÊNIO E INSTRUMENTOS CONGÊNERES VINCULADOS À SAÚDE	54.000		
1.3.2.1.01.0.1.0040	REMUNERAÇÃO DE DEPÓSITOS BANCÁRIOS - TRANSFERÊNCIAS FUNDO A FUNDO DE RECURSOS DO SUS - BLOCO DE MANUTENÇÃO DAS ASPS	31.884.000		
1.3.2.1.01.0.1.0041	REMUNERAÇÃO DE DEPÓSITOS BANCÁRIOS TRANSFERÊNCIAS FUNDO A FUNDO DE RECURSOS DO SUS - BLOCO DE ESTRUTURAÇÃO DA REDE DE SERVIÇOS PÚBLICOS DE SAÚDE	14.087.000		
1.3.2.1.01.0.1.0043	RENDIMENTO APLICAÇÃO DE CURTO PRAZO EM CONTA CORRENTE - OUTROS RECURSOS DO PROTEGE	171.302.000		
1.3.2.1.01.0.1.0045	RENDIMENTO DE DEPÓSITO DE POUPANÇA - TRANSFERÊNCIAS FUNDO A FUNDO DE RECURSOS DO SUS - BLOCO DE MANUTENÇÃO DAS ASPS	74.000		
1.3.2.1.01.0.1.0047	RENDIMENTO APLICAÇÃO DE CURTO PRAZO EM CONTA CORRENTE - TRANSFERÊNCIA DE RECURSOS DO FUNDO NACIONAL DE ASSISTÊNCIA SOCIAL - FNAS - CORRENTES	544.000		
1.3.2.1.01.0.1.0050	REMUNERAÇÃO DE DEPÓSITO DE POUPANÇA - TRANSFERÊNCIAS DO GOVERNO FEDERAL REFERENTES A CONVÊNIO E INSTRUMENTOS CONGÊNERES VINCULADOS À SAÚDE	848.000		

DEMONSTRATIVO DA RECEITA - FUNDOS ESPECIAIS DO EXECUTIVO

R\$ 1,00

CÓDIGO	ESPECIFICAÇÃO	ALÍNEA / SUBALÍNEA	ORIGEM/ESPÉCIE/RUBRICA	CATEGORIA ECONÔMICA
1.3.2.1.01.0.1.0065	RENDIMENTO APLICAÇÃO CURTO PRAZO EM CONTA CORRENTE - RECURSOS VINCULADOS A FUNDOS	5.221.000		
1.3.2.1.01.0.1.0075	RENDIMENTO DE APLICAÇÕES DE CURTO PRAZO EM CONTA CORRENTE - FUNDOS ESPECIAIS	84.276.000		
1.3.2.1.01.0.1.0078	RENDIMENTOS DE APLICAÇÕES DE CURTO PRAZO EM CONTA CORRENTE - ADICIONAL ICMS 2%	5.598.000		
1.3.2.1.01.0.1.0084	RENDIMENTOS DE APLICAÇÕES DE CURTO PRAZO EM CONTA CORRENTE - RECURSOS DE TAXAS PELA PRESTAÇÃO DE SERVIÇOS	43.912.000		
1.3.2.1.01.0.1.0085	RENDIMENTOS DE APLICAÇÕES DE CURTO PRAZO EM CONTA CORRENTE - RECURSOS DE TAXAS PELO EXERCÍCIO DO PODER DE POLÍCIA	6.752.000		
1.3.2.1.01.0.1.0087	RENDIMENTOS DE APLICAÇÕES DE CURTO PRAZO EM CONTA CORRENTE - RECURSOS DE EMOLUMENTOS E CUSTAS EXTRA JUDICIAIS	14.212.000		
1.3.2.1.01.0.1.0089	RENDIMENTOS DE APLICAÇÕES DE CURTO PRAZO EM CONTA CORRENTE - RECURSOS VINCULADOS A AÇÕES E PROGRAMAS ESPECÍFICOS	111.000		
1.3.2.1.01.0.1.0090	RENDIMENTOS DE APLICAÇÕES DE CURTO PRAZO EM CONTA CORRENTE - RECURSOS DE ENCARGOS LEGAIS E HONORÁRIOS ADVOCATÍCIOS	38.000		
1.3.2.1.01.0.1.0095	RENDIMENTOS DE APLICAÇÕES DE CURTO PRAZO EM CONTA CORRENTE - RECURSOS DA CONTRIBUIÇÃO PRODUIZIR	2.939.000		
1.3.2.1.04.0.0.0000	REMUNERAÇÃO DOS RECURSOS DO REGIME PRÓPRIO DE PREVIDÊNCIA SOCIAL - RPPS	23.942.000		
1.3.2.1.04.0.1.0000	REMUNERAÇÃO DOS RECURSOS DO REGIME PRÓPRIO DE PREVIDÊNCIA SOCIAL - RPPS - PRINCIPAL	23.942.000		
1.3.2.1.04.0.1.0001	REMUNERAÇÃO DOS RECURSOS DO REGIME PRÓPRIO DE PREVIDÊNCIA SOCIAL - RPPS	15.806.000		
1.3.2.1.04.0.1.0002	REMUNERAÇÃO DE DEPÓSITOS ORIUNDOS DE RECURSOS PARA A COBERTURA DO DÉFICIT	8.136.000		
1.6.0.0.00.0.0.0000	RECEITA DE SERVIÇOS		60.807.000	
1.6.4.0.00.0.0.0000	SERVIÇOS E ATIVIDADES FINANCEIRAS		60.807.000	
1.6.4.1.00.0.0.0000	SERVIÇOS E ATIVIDADES FINANCEIRAS		60.807.000	
1.6.4.1.01.0.0.0000	RETORNO DE OPERAÇÕES, JUROS E ENCARGOS FINANCEIROS	60.807.000		
1.6.4.1.01.0.1.0000	RETORNO DE OPERAÇÕES, JUROS E ENCARGOS FINANCEIROS - PRINCIPAL	60.763.000		
1.6.4.1.01.0.1.0003	RETORNO DE OPERAÇÕES, JUROS E ENCARGOS FINANCEIROS	60.746.000		
1.6.4.1.01.0.1.0004	ATUALIZAÇÃO MONETÁRIA DE RETORNO DE OPERAÇÕES, JUROS E ENCARGOS FINANCEIROS	17.000		
1.6.4.1.01.0.5.0000	RETORNO DE OPERAÇÕES, JUROS E ENCARGOS FINANCEIROS - MULTAS	32.000		
1.6.4.1.01.0.5.0002	RETORNO DE OPERAÇÕES, JUROS E ENCARGOS FINANCEIROS - MULTA DE MORA	32.000		
1.6.4.1.01.0.6.0000	RETORNO DE OPERAÇÕES, JUROS E ENCARGOS FINANCEIROS - JUROS	12.000		
1.6.4.1.01.0.6.0002	RETORNO DE OPERAÇÕES, JUROS E ENCARGOS FINANCEIROS - JUROS DE MORA	12.000		
1.7.0.0.00.0.0.0000	TRANSFERÊNCIAS CORRENTES		401.491.000	
1.7.1.0.00.0.0.0000	TRANSFERÊNCIAS DA UNIÃO E DE SUAS ENTIDADES		401.395.000	

DEMONSTRATIVO DA RECEITA - FUNDOS ESPECIAIS DO EXECUTIVO

R\$ 1,00

CÓDIGO	ESPECIFICAÇÃO	ALÍNEA / SUBALÍNEA	ORIGEM/ESPÉCIE/RUBRICA	CATEGORIA ECONÔMICA
1.7.1.3.00.0.0.0000	TRANSFERÊNCIAS DE RECURSOS DO SISTEMA ÚNICA DE SAÚDE		389.155.000	
1.7.1.3.50.0.0.0000	TRANSFERÊNCIAS DE RECURSOS DO SISTEMA ÚNICO DE SAÚDE ? SUS ? REPASSES FUNDO A FUNDO - BLOCO DE MANUTENÇÃO DAS AÇÕES E SERVIÇOS PÚBLICOS DE SAÚDE	389.155.000		
1.7.1.3.50.1.0.0000	TRANSFERÊNCIAS DE RECURSOS DO BLOCO DE MANUTENÇÃO DAS AÇÕES E SERVIÇOS PÚBLICOS DE SAÚDE ? ATENÇÃO PRIMÁRIA	509.000		
1.7.1.3.50.1.1.0000	TRANSFERÊNCIAS DE RECURSOS DO BLOCO DE MANUTENÇÃO DAS AÇÕES E SERVIÇOS PÚBLICOS DE SAÚDE ? ATENÇÃO PRIMÁRIA - PRINCIPAL	509.000		
1.7.1.3.50.1.1.0007	TRANSFERÊNCIAS DE RECURSOS DO BLOCO DE MANUTENÇÃO DAS AÇÕES E SERVIÇOS PÚBLICOS DE SAÚDE ? ATENÇÃO PRIMÁRIA	509.000		
1.7.1.3.50.2.0.0000	TRANSFERÊNCIAS DE RECURSOS DO BLOCO DE MANUTENÇÃO DAS AÇÕES E SERVIÇOS PÚBLICOS DE SAÚDE ? ATENÇÃO ESPECIALIZADA	346.044.000		
1.7.1.3.50.2.1.0000	TRANSFERÊNCIAS DE RECURSOS DO BLOCO DE MANUTENÇÃO DAS AÇÕES E SERVIÇOS PÚBLICOS DE SAÚDE ? ATENÇÃO ESPECIALIZADA - PRINCIPAL	346.044.000		
1.7.1.3.50.2.1.0001	TRANSFERÊNCIAS DE RECURSOS DO BLOCO DE MANUTENÇÃO DAS AÇÕES E SERVIÇOS PÚBLICOS DE SAÚDE ? ATENÇÃO ESPECIALIZADA	346.044.000		
1.7.1.3.50.3.0.0000	TRANSFERÊNCIAS DE RECURSOS DO BLOCO DE MANUTENÇÃO DAS AÇÕES E SERVIÇOS PÚBLICOS DE SAÚDE ? VIGILÂNCIA EM SAÚDE	14.288.000		
1.7.1.3.50.3.1.0000	TRANSFERÊNCIAS DE RECURSOS DO BLOCO DE MANUTENÇÃO DAS AÇÕES E SERVIÇOS PÚBLICOS DE SAÚDE ? VIGILÂNCIA EM SAÚDE - PRINCIPAL	14.288.000		
1.7.1.3.50.3.1.0001	TRANSFERÊNCIAS DE RECURSOS DO BLOCO DE MANUTENÇÃO DAS AÇÕES E SERVIÇOS PÚBLICOS DE SAÚDE ? VIGILÂNCIA EM SAÚDE	14.288.000		
1.7.1.3.50.4.0.0000	TRANSFERÊNCIAS DE RECURSOS DO BLOCO DE MANUTENÇÃO DAS AÇÕES E SERVIÇOS PÚBLICOS DE SAÚDE ? ASSISTÊNCIA FARMACÊUTICA	19.514.000		
1.7.1.3.50.4.1.0000	TRANSFERÊNCIAS DE RECURSOS DO BLOCO DE MANUTENÇÃO DAS AÇÕES E SERVIÇOS PÚBLICOS DE SAÚDE ? ASSISTÊNCIA FARMACÊUTICA - PRINCIPAL	19.514.000		
1.7.1.3.50.4.1.0001	TRANSFERÊNCIAS DE RECURSOS DO BLOCO DE MANUTENÇÃO DAS AÇÕES E SERVIÇOS PÚBLICOS DE SAÚDE ? ASSISTÊNCIA FARMACÊUTICA	19.514.000		
1.7.1.3.50.5.0.0000	TRANSFERÊNCIAS DE RECURSOS DO BLOCO DE MANUTENÇÃO DAS AÇÕES E SERVIÇOS PÚBLICOS DE SAÚDE ? GESTÃO DO SUS	400.000		
1.7.1.3.50.5.1.0000	TRANSFERÊNCIAS DE RECURSOS DO BLOCO DE MANUTENÇÃO DAS AÇÕES E SERVIÇOS PÚBLICOS DE SAÚDE ? GESTÃO DO SUS - PRINCIPAL	400.000		
1.7.1.3.50.5.1.0001	TRANSFERÊNCIAS DE RECURSOS DO BLOCO DE MANUTENÇÃO DAS AÇÕES E SERVIÇOS PÚBLICOS DE SAÚDE ? GESTÃO DO SUS	400.000		
1.7.1.3.50.9.0.0000	TRANSFERÊNCIAS DE RECURSOS DO BLOCO DE MANUTENÇÃO DAS AÇÕES E SERVIÇOS PÚBLICOS DE SAÚDE ? OUTROS PROGRAMAS	8.400.000		
1.7.1.3.50.9.1.0000	TRANSFERÊNCIAS DE RECURSOS DO BLOCO DE MANUTENÇÃO DAS AÇÕES E SERVIÇOS PÚBLICOS DE SAÚDE ? OUTROS PROGRAMAS - PRINCIPAL	8.400.000		
1.7.1.3.50.9.1.0002	TRANSFERÊNCIA DE RECURSOS DO SUS PARA AÇÕES DE COMBATE AO CORONAVÍRUS	8.400.000		
1.7.1.6.00.0.0.0000	TRANSFERÊNCIAS DE RECURSOS DO FUNDO NACIONAL DE ASSISTÊNCIA SOCIAL ? FNAS		50.000	

DEMONSTRATIVO DA RECEITA - FUNDOS ESPECIAIS DO EXECUTIVO

R\$ 1,00

CÓDIGO	ESPECIFICAÇÃO	ALÍNEA / SUBALÍNEA	ORIGEM/ESPÉCIE/RUBRICA	CATEGORIA ECONÔMICA
1.7.1.6.50.0.0.0000	TRANSFERÊNCIAS DE RECURSOS DO FUNDO NACIONAL DE ASSISTÊNCIA SOCIAL ? FNAS	50.000		
1.7.1.6.50.0.1.0000	TRANSFERÊNCIAS DE RECURSOS DO FUNDO NACIONAL DE ASSISTÊNCIA SOCIAL ? FNAS - PRINCIPAL	50.000		
1.7.1.6.50.0.1.0001	TRANSFERÊNCIAS DE RECURSOS DO FUNDO NACIONAL DE ASSISTÊNCIA SOCIAL ? FNAS	50.000		
1.7.1.7.00.0.0.0000	TRANSFERÊNCIAS DE CONVÊNIOS DA UNIÃO E DE SUAS ENTIDADES		20.000	
1.7.1.7.99.0.0.0000	OUTRAS TRANSFERÊNCIAS DE CONVÊNIOS DA UNIÃO E DE SUAS ENTIDADES	20.000		
1.7.1.7.99.0.1.0000	OUTRAS TRANSFERÊNCIAS DE CONVÊNIOS DA UNIÃO E DE SUAS ENTIDADES - PRINCIPAL	20.000		
1.7.1.7.99.0.1.0008	TRANSF. CONV. UNIÃO PARA SEG. PÚBLICA - RECURSOS PARA CUSTEIO DE DESPESAS CORRENTES	20.000		
1.7.1.9.00.0.0.0000	OUTRAS TRANSFERÊNCIAS DE RECURSOS DA UNIÃO E DE SUAS ENTIDADES		12.170.000	
1.7.1.9.54.0.0.0000	TRANSFERÊNCIAS DE RECURSOS DO FUNDO NACIONAL DE SEGURANÇA PÚBLICA - FNSP	11.200.000		
1.7.1.9.54.1.0.0000	TRANSFERÊNCIAS DE RECURSOS DO FUNDO NACIONAL DE SEGURANÇA PÚBLICA - FNSP - OBRIGATÓRIAS	11.200.000		
1.7.1.9.54.1.1.0000	TRANSFERÊNCIAS DE RECURSOS DO FUNDO NACIONAL DE SEGURANÇA PÚBLICA - FNSP - OBRIGATÓRIAS - PRINCIPAL	11.200.000		
1.7.1.9.54.1.1.0002	TRANSFERÊNCIAS DE RECURSOS DO FUNDO NACIONAL DE SEGURANÇA PÚBLICA - FNSP - OBRIGATÓRIAS	11.200.000		
1.7.1.9.59.0.0.0000	TRANSFERÊNCIA DE RECURSOS DO FUNDO DE AMPARO DO TRABALHADOR - FAT	970.000		
1.7.1.9.59.0.1.0000	TRANSFERÊNCIA DE RECURSOS DO FUNDO DE AMPARO DO TRABALHADOR - FAT - PRINCIPAL	970.000		
1.7.1.9.59.0.1.0001	TRANSFERÊNCIA DE RECURSOS DO FUNDO DE AMPARO DO TRABALHADOR - FAT	970.000		
1.7.4.0.00.0.0.0000	TRANSFERÊNCIAS DE INSTITUIÇÕES PRIVADAS		96.000	
1.7.4.1.00.0.0.0000	TRANSFERÊNCIAS DE INSTITUIÇÕES PRIVADAS		96.000	
1.7.4.1.99.0.0.0000	OUTRAS TRANSFERÊNCIAS DE INSTITUIÇÕES PRIVADAS	96.000		
1.7.4.1.99.0.1.0000	OUTRAS TRANSFERÊNCIAS DE INSTITUIÇÕES PRIVADAS - PRINCIPAL	96.000		
1.7.4.1.99.0.1.0008	TRANSFERÊNCIAS DE CONVÊNIOS DE INSTITUIÇÕES PRIVADAS PARA SEGURANÇA PÚBLICA	20.000		
1.7.4.1.99.0.1.0021	DOAÇÕES DE PESSOAS JURÍDICAS	76.000		
1.9.0.0.00.0.0.0000	OUTRAS RECEITAS CORRENTES		1.736.733.000	
1.9.1.0.00.0.0.0000	MULTAS ADMINISTRATIVAS CONTRATUAIS E JUDICIAIS		59.585.000	
1.9.1.1.00.0.0.0000	MULTAS ADMINISTRATIVAS, CONTRATUAIS E JUDICIAIS		59.585.000	
1.9.1.1.01.0.0.0000	MULTAS PREVISTAS EM LEGISLAÇÃO ESPECÍFICA	34.003.000		
1.9.1.1.01.0.1.0000	MULTAS PREVISTAS EM LEGISLAÇÃO ESPECÍFICA - PRINCIPAL	23.115.000		
1.9.1.1.01.0.1.0005	MULTAS DO ADICIONAL ICMS 2% - AUTO DE INFRAÇÃO	41.000		
1.9.1.1.01.0.1.0024	ATUALIZAÇÃO MONETÁRIA DA MULTA ADICIONAL ICMS FUNDO ESTADUAL DE COM. À POBREZA AUTO DE INFRAÇÃO	24.000		
1.9.1.1.01.0.1.0047	MULTAS APLICADAS PELO PROCON (LEI N. 12.207/93)	23.050.000		
1.9.1.1.01.0.3.0000	MULTAS PREVISTAS EM LEGISLAÇÃO ESPECÍFICA - DÍVIDA ATIVA	10.179.000		
1.9.1.1.01.0.3.0024	MULTAS APLICADAS PELO PROCON (LEI N. 12.207/93) - DÍVIDA ATIVA	7.942.000		
1.9.1.1.01.0.3.0025	ATUALIZAÇÃO MONETÁRIA MULTAS APLICADAS PELO PROCON (LEI N.	2.237.000		

DEMONSTRATIVO DA RECEITA - FUNDOS ESPECIAIS DO EXECUTIVO

R\$ 1,00

CÓDIGO	ESPECIFICAÇÃO	ALÍNEA / SUBALÍNEA	ORIGEM/ESPÉCIE/RUBRICA	CATEGORIA ECONÔMICA
1.9.1.1.01.0.8.0000	12.207/93) - DÍVIDA ATIVA			
	MULTAS PREVISTAS EM LEGISLAÇÃO ESPECÍFICA - DÍVIDA ATIVA - JUROS	709.000		
1.9.1.1.01.0.8.0020	MULTAS APLICADAS PELO PROCON (LEI N. 12.207/93) - DÍVIDA ATIVA - JUROS DE MORA	709.000		
1.9.1.1.06.0.0.0000	MULTAS POR DANOS AMBIENTAIS	383.000		
1.9.1.1.06.1.0.0000	MULTAS ADMINISTRATIVAS POR DANOS AMBIENTAIS	383.000		
1.9.1.1.06.1.1.0000	MULTAS ADMINISTRATIVAS POR DANOS AMBIENTAIS - PRINCIPAL	383.000		
1.9.1.1.06.1.1.0005	MULTAS ADMINISTRATIVAS POR DANOS AMBIENTAIS	6.000		
1.9.1.1.06.1.1.0006	MULTA ADMINISTRATIVA POR INFRAÇÕES AMBIENTAIS	347.000		
1.9.1.1.06.1.1.0008	MULTA ADMINISTRATIVA POR INFRAÇÕES ÀS NORMAS DE UTILIZAÇÃO DOS RECURSOS HÍDRICOS	30.000		
1.9.1.1.08.0.0.0000	MULTAS DECORRENTES DE SENTENÇAS JUDICIAIS	1.268.000		
1.9.1.1.08.0.1.0000	MULTAS DECORRENTES DE SENTENÇAS JUDICIAIS - PRINCIPAL	1.201.000		
1.9.1.1.08.0.1.0005	MULTA DECORRENTE DE SENTENÇA PENAL CONDENATÓRIA	1.142.000		
1.9.1.1.08.0.1.0006	MULTAS DECORRENTES DE SENTENÇAS JUDICIAIS	59.000		
1.9.1.1.08.0.3.0000	MULTAS DECORRENTES DE SENTENÇAS JUDICIAIS - DÍVIDA ATIVA	66.000		
1.9.1.1.08.0.3.0003	MULTA DECORRENTE DE SENTENÇA PENAL CONDENATÓRIA - DÍVIDA ATIVA	35.000		
1.9.1.1.08.0.3.0004	ATUALIZAÇÃO MONETÁRIA MULTA DECORRENTE DE SENTENÇA PENAL CONDENATÓRIA - DÍVIDA ATIVA	31.000		
1.9.1.1.08.0.8.0000	MULTAS DECORRENTES DE SENTENÇAS JUDICIAIS - DÍVIDA ATIVA - JUROS	1.000		
1.9.1.1.08.0.8.0003	MULTAS DECORRENTES DE SENTENÇAS JUDICIAIS - DÍVIDA ATIVA - JUROS DE MORA	1.000		
1.9.1.1.09.0.0.0000	MULTAS E JUROS PREVISTOS EM CONTRATOS	2.000		
1.9.1.1.09.0.1.0000	MULTAS E JUROS PREVISTOS EM CONTRATOS - PRINCIPAL	2.000		
1.9.1.1.09.0.1.0008	MULTAS PREVISTAS EM CONTRATOS	2.000		
1.9.1.1.14.0.0.0000	MULTAS PREVISTAS NO CÓDIGO DE TRÂNSITO BRASILEIRO - CTB	23.929.000		
1.9.1.1.14.0.1.0000	MULTAS PREVISTAS NO CÓDIGO DE TRÂNSITO BRASILEIRO - CTB - PRINCIPAL	23.929.000		
1.9.1.1.14.0.1.0001	MULTAS PREVISTAS NO CÓDIGO DE TRÂNSITO BRASILEIRO - CTB	23.929.000		
1.9.2.0.00.0.0.0000	INDENIZAÇÕES, RESTITUIÇÕES E RESSARCIMENTOS		11.048.000	
1.9.2.1.00.0.0.0000	INDENIZAÇÕES		8.146.000	
1.9.2.1.01.0.0.0000	INDENIZAÇÕES POR DANOS CAUSADOS AO PATRIMÔNIO PÚBLICO	25.000		
1.9.2.1.01.0.1.0000	INDENIZAÇÕES POR DANOS CAUSADOS AO PATRIMÔNIO PÚBLICO - PRINCIPAL	25.000		
1.9.2.1.01.0.1.0014	INDENIZAÇÕES POR PREJUÍZOS CAUSADOS AO ERÁRIO PÚBLICO	25.000		
1.9.2.1.99.0.0.0000	OUTRAS INDENIZAÇÕES	8.121.000		
1.9.2.1.99.0.1.0000	OUTRAS INDENIZAÇÕES - PRINCIPAL	8.121.000		
1.9.2.1.99.0.1.0005	INDENIZAÇÃO POR DANOS MORAIS COLETIVOS - LEI 12.207/93	8.121.000		
1.9.2.2.00.0.0.0000	RESTITUIÇÕES		2.902.000	
1.9.2.2.01.0.0.0000	RESTITUIÇÃO DE CONVÊNIOS	47.000		
1.9.2.2.01.1.0.0000	RESTITUIÇÃO DE CONVÊNIOS - PRIMÁRIAS	47.000		
1.9.2.2.01.1.1.0000	RESTITUIÇÃO DE CONVÊNIOS - PRIMÁRIAS - PRINCIPAL	47.000		
1.9.2.2.01.1.1.0001	RESTITUIÇÃO DE CONVÊNIOS - PRIMÁRIAS	47.000		
1.9.2.2.06.0.0.0000	RESTITUIÇÃO DE DESPESAS DE EXERCÍCIOS ANTERIORES	1.760.000		

DEMONSTRATIVO DA RECEITA - FUNDOS ESPECIAIS DO EXECUTIVO

R\$ 1,00

CÓDIGO	ESPECIFICAÇÃO	ALÍNEA / SUBALÍNEA	ORIGEM/ESPÉCIE/RUBRICA	CATEGORIA ECONÔMICA
1.9.2.2.06.3.0.0000	RESTITUIÇÃO DE DESPESAS PRIMÁRIAS DE EXERCÍCIOS ANTERIORES	1.760.000		
1.9.2.2.06.3.1.0000	RESTITUIÇÃO DE DESPESAS PRIMÁRIAS DE EXERCÍCIOS ANTERIORES - PRINCIPAL	1.760.000		
1.9.2.2.06.3.1.0007	RESTITUIÇÃO DE PAGAMENTOS INDEVIDOS DE EXERCÍCIOS ANTERIORES	95.000		
1.9.2.2.06.3.1.0021	RESTITUIÇÃO DE VALORES SEQUESTRADOS JUDICIALMENTE EM EXERCÍCIOS ANTERIORES	1.076.000		
1.9.2.2.06.3.1.0035	RESTITUIÇÃO DE REPASSES AOS PROGRAMAS DINHEIRO DIRETO NAS CONTAS DE UNID. EXECUTORAS - OUTROS RECURSOS DO PROTEGE	79.000		
1.9.2.2.06.3.1.0057	RESTITUIÇÃO DE SALDO REMANESCENTE DE EMENDAS PARLAMENTARES - EXERCÍCIOS ANTERIORES	36.000		
1.9.2.2.06.3.1.0058	RESTITUIÇÃO DE PAGAMENTO POR MOTIVO DE CANCELAMENTO OU IRREGULARIDADE - EXERCÍCIO ANTERIOR	25.000		
1.9.2.2.06.3.1.0063	RESTITUIÇÃO DE PAGAMENTOS INDEVIDOS DE EXERCÍCIOS ANTERIORES - OUTRAS VINCULAÇÕES DE TRANSFERÊNCIAS DE CAPITAL	31.000		
1.9.2.2.06.3.1.0069	RESTITUIÇÃO DE DIÁRIAS DE EXERCÍCIOS ANTERIORES - RECURSOS DE TAXAS E CONTRIBUIÇÕES	418.000		
1.9.2.2.99.0.0.0000	OUTRAS RESTITUIÇÕES	1.095.000		
1.9.2.2.99.0.1.0000	OUTRAS RESTITUIÇÕES - PRINCIPAL	1.095.000		
1.9.2.2.99.0.1.0021	RESTITUIÇÕES DE PAGAMENTOS INDEVIDOS	84.000		
1.9.2.2.99.0.1.0027	RESTITUIÇÃO DE VALORES APROPRIADOS INDEVIDAMENTE	5.000		
1.9.2.2.99.0.1.0028	RESTITUIÇÃO DE VALORES GASTOS COM O CONSUMO DE ENERGIA ELÉTRICA	163.000		
1.9.2.2.99.0.1.0029	RESTITUIÇÕES POR DECISÕES JUDICIAIS	13.000		
1.9.2.2.99.0.1.0033	RESTITUIÇÃO DE VALORES REPASSADOS PARA APLICAÇÃO NA ÁREA CULTURAL	738.000		
1.9.2.2.99.0.1.0035	RESTITUIÇÃO DE VALORES GASTOS COM O CONSUMO DE ÁGUA E ESGOTO	92.000		
1.9.4.0.00.0.0.0000	MULTAS E JUROS DE MORA DAS RECEITAS DE CAPITAL		380.000	
1.9.4.4.00.0.0.0000	MULTAS E JUROS DE MORA DAS AMORTIZAÇÕES DE EMPRÉSTIMOS		380.000	
1.9.4.4.06.0.0.0000	MULTAS E JUROS DE MORA DE AMORTIZAÇÃO DE EMPRÉSTIMOS CONTRATUAIS	380.000		
1.9.4.4.06.0.5.0000	MULTAS E JUROS DE MORA DE AMORTIZAÇÃO DE EMPRÉSTIMOS CONTRATUAIS - MULTAS	20.000		
1.9.4.4.06.0.5.0001	AMORTIZAÇÃO DE EMPRÉSTIMOS CONTRATUAIS - MULTA DE MORA	20.000		
1.9.4.4.06.0.6.0000	MULTAS E JUROS DE MORA DE AMORTIZAÇÃO DE EMPRÉSTIMOS CONTRATUAIS - JUROS	360.000		
1.9.4.4.06.0.6.0001	AMORTIZAÇÃO DE EMPRÉSTIMOS CONTRATUAIS - JUROS DE MORA	360.000		
1.9.9.0.00.0.0.0000	DEMAIS RECEITAS CORRENTES		1.665.720.000	
1.9.9.9.00.0.0.0000	OUTRAS RECEITAS CORRENTES		1.665.720.000	
1.9.9.9.03.0.0.0000	COMPENSAÇÕES FINANCEIRAS ENTRE O REGIME GERAL E OS REGIMES PRÓPRIOS DE PREVIDÊNCIA E SISTEMA DE PROTEÇÃO SOCIAL	13.169.000		
1.9.9.9.03.0.1.0000	COMPENSAÇÕES FINANCEIRAS ENTRE O REGIME GERAL E OS REGIMES PRÓPRIOS DE PREVIDÊNCIA E SISTEMA DE PROTEÇÃO SOCIAL - PRINCIPAL	13.169.000		
1.9.9.9.03.0.1.0001	COMPENSAÇÕES FINANCEIRAS ENTRE O REGIME GERAL E OS REGIMES PRÓPRIOS DE PREVIDÊNCIA E SISTEMA DE PROTEÇÃO	13.169.000		

DEMONSTRATIVO DA RECEITA - FUNDOS ESPECIAIS DO EXECUTIVO

R\$ 1,00

CÓDIGO	ESPECIFICAÇÃO	ALÍNEA / SUBALÍNEA	ORIGEM/ESPÉCIE/RUBRICA	CATEGORIA ECONÔMICA
1.9.9.9.12.0.0.0000	SOCIAL ENCARGOS LEGAIS PELA INSCRIÇÃO EM DÍVIDA ATIVA E RECEITAS DE ÔNUS DE SUCUMBÊNCIA			
		1.720.000		
1.9.9.9.12.1.0.0000	ENCARGOS LEGAIS PELA INSCRIÇÃO EM DÍVIDA ATIVA	1.655.000		
1.9.9.9.12.1.1.0000	ENCARGOS LEGAIS PELA INSCRIÇÃO EM DÍVIDA ATIVA - PRINCIPAL	1.655.000		
1.9.9.9.12.1.1.0007	ENCARGOS LEGAIS PELA INSCRIÇÃO EM DÍVIDA ATIVA - LEI N° 20.233/2018	1.655.000		
1.9.9.9.12.2.0.0000	ÔNUS DE SUCUMBÊNCIA	65.000		
1.9.9.9.12.2.1.0000	ÔNUS DE SUCUMBÊNCIA - PRINCIPAL	65.000		
1.9.9.9.12.2.1.0004	RECEITA DE HONORÁRIOS DE ADVOGADOS	65.000		
1.9.9.9.99.0.0.0000	OUTRAS RECEITAS	1.650.831.000		
1.9.9.9.99.2.0.0000	OUTRAS RECEITAS NÃO ARRECADADAS E NÃO PROJETADAS PELA RFB - PRIMÁRIAS	1.650.831.000		
1.9.9.9.99.2.1.0000	OUTRAS RECEITAS NÃO ARRECADADAS E NÃO PROJETADAS PELA RFB - PRIMÁRIAS - PRINCIPAL	1.647.409.000		
1.9.9.9.99.2.1.0036	CONTRIBUIÇÕES AO PROTEGE	845.021.000		
1.9.9.9.99.2.1.0037	CRÉDITO ESPECIAL DE INVESTIMENTO - PROTEGE GOIÁS (LEI N° 15.454/05)	167.000		
1.9.9.9.99.2.1.0038	CONTRIBUIÇÕES DO FOMENTAR/PRODUZIR (LEI N° 18.360/13)	27.950.000		
1.9.9.9.99.2.1.0040	RECEITA DE DEPÓSITOS NÃO IDENTIFICADOS	702.000		
1.9.9.9.99.2.1.0043	CONTRIBUIÇÃO PROTEGE - LEI N° 20.367/2018 - ART. 3º, I E II	677.520.000		
1.9.9.9.99.2.1.0044	ATUALIZAÇÃO MONETÁRIA DA CONTRIBUIÇÃO PROTEGE - LEI N° 20.367/2018 - ART. 3º, I E II	1.149.000		
1.9.9.9.99.2.1.0046	ATUALIZAÇÃO MONETÁRIA DE CONTRIBUIÇÕES AO PROTEGE	559.000		
1.9.9.9.99.2.1.0054	RECEITA DE FIANÇA	232.000		
1.9.9.9.99.2.1.0063	RECEITA DE CONTRAPARTIDA PREVISTA EM TERMOS DE COLABORAÇÃO MÚTUA	189.000		
1.9.9.9.99.2.1.0076	CONTRIBUIÇÃO CULT/ESP/TUR/OVG - PRODUZIR - LEI 20.695/19	30.525.000		
1.9.9.9.99.2.1.0079	CONTRIBUIÇÃO AO PROTEGE REFERENTE AO PROGRAMA PROGÓIÁS - LEI N° 20.787/2020	61.621.000		
1.9.9.9.99.2.1.0080	ATUALIZAÇÃO MONETÁRIA CONTRIBUIÇÃO AO PROTEGE REFERENTE AO PROGRAMA PROGÓIÁS - LEI N° 20.787/2020	1.000		
1.9.9.9.99.2.1.0081	RECEITA DE DEPÓSITOS NÃO IDENTIFICADOS EM CONTAS DE TRANSFERÊNCIAS DE RECURSOS - BLOCO DAS AÇÕES E SERVIÇOS PÚBLICOS DE SAÚDE	1.601.000		
1.9.9.9.99.2.1.0091	RECEITA DE DEPÓSITOS NÃO IDENTIFICADOS EM CONTAS DE TRANSFERÊNCIAS DE RECURSOS - BLOCO INVESTIMENTO NA REDE DE SERV. PÚBLICOS DE SAÚDE	172.000		
1.9.9.9.99.2.5.0000	OUTRAS RECEITAS NÃO ARRECADADAS E NÃO PROJETADAS PELA RFB - PRIMÁRIAS - MULTAS	2.539.000		
1.9.9.9.99.2.5.0001	CONTRIBUIÇÕES AO PROTEGE - MULTAS	1.543.000		
1.9.9.9.99.2.5.0002	CONTRIBUIÇÕES 4% FOMENTAR/PRODUZIR - MULTAS	97.000		
1.9.9.9.99.2.5.0005	CONTRIBUIÇÃO PROTEGE - LEI N° 20.367/2018 - ART. 3º, I E II - MULTA DE MORA	899.000		
1.9.9.9.99.2.6.0000	OUTRAS RECEITAS NÃO ARRECADADAS E NÃO PROJETADAS PELA RFB - PRIMÁRIAS - JUROS	883.000		
1.9.9.9.99.2.6.0001	CONTRIBUIÇÕES AO PROTEGE - JUROS DE MORA	421.000		
1.9.9.9.99.2.6.0002	CONTRIBUIÇÕES 4% FOMENTAR/PRODUZIR - JUROS DE MORA	30.000		

DEMONSTRATIVO DA RECEITA - FUNDOS ESPECIAIS DO EXECUTIVO

R\$ 1,00

CÓDIGO	ESPECIFICAÇÃO	ALÍNEA / SUBALÍNEA	ORIGEM/ESPÉCIE/RUBRICA	CATEGORIA ECONÔMICA
1.9.9.9.99.2.6.0005	CONTRIBUIÇÃO PROTEGE - LEI Nº. 20.367/2018 - ART. 3º, I E II - JUROS DE MORA	432.000		
2.0.0.0.00.0.0.0000	RECEITAS DE CAPITAL			56.302.000
2.3.0.0.00.0.0.0000	AMORTIZAÇÃO DE EMPRÉSTIMOS		15.367.000	
2.3.1.0.00.0.0.0000	AMORTIZAÇÃO DE EMPRÉSTIMOS		15.367.000	
2.3.1.1.00.0.0.0000	AMORTIZAÇÃO DE EMPRÉSTIMOS		15.367.000	
2.3.1.1.06.0.0.0000	AMORTIZAÇÃO DE EMPRÉSTIMOS CONTRATUAIS	15.367.000		
2.3.1.1.06.0.1.0000	AMORTIZAÇÃO DE EMPRÉSTIMOS CONTRATUAIS - PRINCIPAL	15.367.000		
2.3.1.1.06.0.1.0006	AMORTIZAÇÃO DE EMPRÉSTIMOS - PRODUIR	9.259.000		
2.3.1.1.06.0.1.0008	AMORTIZAÇÃO DE EMPRÉSTIMOS - FOMENTAR	6.062.000		
2.3.1.1.06.0.1.0009	ATUALIZAÇÃO MONETÁRIA DE AMORTIZAÇÃO DE EMPRÉSTIMOS CONTRATUAIS	46.000		
2.4.0.0.00.0.0.0000	TRANSFERÊNCIAS DE CAPITAL		40.935.000	
2.4.1.0.00.0.0.0000	TRANSFERÊNCIAS DA UNIÃO E DE SUAS ENTIDADES		40.935.000	
2.4.1.1.00.0.0.0000	TRANSFERÊNCIAS DE RECURSOS DO SISTEMA ÚNICO DE SAÚDE - SUS		16.082.000	
2.4.1.1.50.0.0.0000	TRANSFERÊNCIAS DE RECURSOS DO SISTEMA ÚNICO DE SAÚDE ? SUS ? FUNDO A FUNDO - BLOCO DE MANUTENÇÃO DAS AÇÕES E SERVIÇOS PÚBLICOS DE SAÚDE	898.000		
2.4.1.1.50.4.0.0000	TRANSFERÊNCIAS DE RECURSOS DO BLOCO DE MANUTENÇÃO DAS AÇÕES E SERVIÇOS PÚBLICOS DE SAÚDE ? ASSISTÊNCIA FARMACÊUTICA	898.000		
2.4.1.1.50.4.1.0000	TRANSFERÊNCIAS DE RECURSOS DO BLOCO DE MANUTENÇÃO DAS AÇÕES E SERVIÇOS PÚBLICOS DE SAÚDE ? ASSISTÊNCIA FARMACÊUTICA - PRINCIPAL	898.000		
2.4.1.1.50.4.1.0001	TRANSFERÊNCIAS DE RECURSOS DO BLOCO DE MANUTENÇÃO DAS AÇÕES E SERVIÇOS PÚBLICOS DE SAÚDE ? ASSISTÊNCIA FARMACÊUTICA	898.000		
2.4.1.1.51.0.0.0000	TRANSFERÊNCIAS DE RECURSOS DO SISTEMA ÚNICO DE SAÚDE ? SUS - FUNDO A FUNDO - BLOCO DE ESTRUTURAÇÃO DA REDE DE SERVIÇOS PÚBLICOS DE SAÚDE	15.184.000		
2.4.1.1.51.2.0.0000	TRANSFERÊNCIAS DE RECURSOS DO BLOCO DE ESTRUTURAÇÃO DA REDE DE SERVIÇOS PÚBLICOS DE SAÚDE - ATENÇÃO ESPECIALIZADA	15.184.000		
2.4.1.1.51.2.1.0000	TRANSFERÊNCIAS DE RECURSOS DO BLOCO DE ESTRUTURAÇÃO DA REDE DE SERVIÇOS PÚBLICOS DE SAÚDE - ATENÇÃO ESPECIALIZADA - PRINCIPAL	15.184.000		
2.4.1.1.51.2.1.0001	TRANSFERÊNCIAS DE RECURSOS DO BLOCO DE ESTRUTURAÇÃO DA REDE DE SERVIÇOS PÚBLICOS DE SAÚDE - ATENÇÃO ESPECIALIZADA	15.184.000		
2.4.1.4.00.0.0.0000	TRANSFERÊNCIAS DE CONVÊNIO DA UNIÃO E DE SUAS ENTIDADES		6.003.000	
2.4.1.4.50.0.0.0000	TRANSFERÊNCIAS DE CONVÊNIO DA UNIÃO PARA O SISTEMA ÚNICO DE SAÚDE ? SUS	5.211.000		
2.4.1.4.50.0.1.0000	TRANSFERÊNCIAS DE CONVÊNIO DA UNIÃO PARA O SISTEMA ÚNICO DE SAÚDE ? SUS - PRINCIPAL	5.211.000		
2.4.1.4.50.0.1.0002	TRANSFERÊNCIAS DE CONVÊNIO DA UNIÃO PARA O SISTEMA ÚNICO DE SAÚDE ? SUS	5.211.000		
2.4.1.4.99.0.0.0000	OUTRAS TRANSFERÊNCIAS DE CONVÊNIO DA UNIÃO E DE SUAS ENTIDADES	792.000		
2.4.1.4.99.0.1.0000	OUTRAS TRANSFERÊNCIAS DE CONVÊNIO DA UNIÃO E DE SUAS ENTIDADES - PRINCIPAL	792.000		

DEMONSTRATIVO DA RECEITA - FUNDOS ESPECIAIS DO EXECUTIVO

R\$ 1,00

CÓDIGO	ESPECIFICAÇÃO	ALÍNEA / SUBALÍNEA	ORIGEM/ESPÉCIE/RUBRICA	CATEGORIA ECONÔMICA
2.4.1.4.99.0.1.0009	TRANSF. CONV. UNIÃO PARA SEG. PÚBLICA - RECURSOS PARA AQUISIÇÃO DE EQUIPAMENTOS E OU BENS PERMANENTES	792.000		
2.4.1.9.00.0.0.0000	OUTRAS TRANSFERÊNCIAS DE RECURSOS DA UNIÃO E DE SUAS ENTIDADES		18.850.000	
2.4.1.9.54.0.0.0000	TRANSFERÊNCIAS DE RECURSOS DO FUNDO NACIONAL DE SEGURANÇA PÚBLICA - FNSP	18.800.000		
2.4.1.9.54.1.0.0000	TRANSFERÊNCIAS DE RECURSOS DO FUNDO NACIONAL DE SEGURANÇA PÚBLICA - FNSP - OBRIGATÓRIAS	18.800.000		
2.4.1.9.54.1.1.0000	TRANSFERÊNCIAS DE RECURSOS DO FUNDO NACIONAL DE SEGURANÇA PÚBLICA - FNSP - OBRIGATÓRIAS - PRINCIPAL	18.800.000		
2.4.1.9.54.1.1.0001	TRANSFERÊNCIAS DE RECURSOS DO FUNDO NACIONAL DE SEGURANÇA PÚBLICA - FNSP - OBRIGATÓRIAS	18.800.000		
2.4.1.9.59.0.0.0000	TRANSFERÊNCIA DE RECURSOS DO FUNDO DE AMPARO DO TRABALHADOR - FAT	50.000		
2.4.1.9.59.0.1.0000	TRANSFERÊNCIA DE RECURSOS DO FUNDO DE AMPARO DO TRABALHADOR - FAT - PRINCIPAL	50.000		
2.4.1.9.59.0.1.0001	TRANSFERÊNCIA DE RECURSOS DO FUNDO DE AMPARO DO TRABALHADOR - FAT	50.000		
7.0.0.0.00.0.0.0000	RECEITAS CORRENTES INTRA-ORÇAMENTÁRIAS			1.498.191.000
7.2.0.0.00.0.0.0000	CONTRIBUIÇÕES		1.498.153.000	
7.2.1.0.00.0.0.0000	CONTRIBUIÇÕES SOCIAIS		1.498.153.000	
7.2.1.5.00.0.0.0000	CONTRIBUIÇÕES PARA REGIMES PRÓPRIOS DE PREVIDÊNCIA E SISTEMA DE PROTEÇÃO SOCIAL		1.498.153.000	
7.2.1.5.02.0.0.0000	CONTRIBUIÇÃO PATRONAL - SERVIDOR CIVIL	1.498.149.000		
7.2.1.5.02.1.0.0000	CONTRIBUIÇÃO PATRONAL - SERVIDOR CIVIL ATIVO	1.497.786.000		
7.2.1.5.02.1.1.0000	CONTRIBUIÇÃO PATRONAL - SERVIDOR CIVIL ATIVO - PRINCIPAL	1.497.786.000		
7.2.1.5.02.1.1.0001	CONTRIBUIÇÃO PATRONAL - SERVIDOR CIVIL ATIVO	1.111.670.000		
7.2.1.5.02.1.1.0002	CONTRIBUIÇÃO PATRONAL - SERVIDOR CIVIL ATIVO - ASSEMBLÉIA LEGISLATIVA	21.066.000		
7.2.1.5.02.1.1.0003	CONTRIBUIÇÃO PATRONAL - SERVIDOR CIVIL ATIVO - TRIBUNAL DE CONTAS DO ESTADO	27.222.000		
7.2.1.5.02.1.1.0004	CONTRIBUIÇÃO PATRONAL - SERVIDOR CIVIL ATIVO - TRIBUNAL DE CONTAS DOS MUNICÍPIOS	18.100.000		
7.2.1.5.02.1.1.0005	CONTRIBUIÇÃO PATRONAL - SERVIDOR CIVIL ATIVO - TRIBUNAL DE JUSTIÇA	230.528.000		
7.2.1.5.02.1.1.0006	CONTRIBUIÇÃO PATRONAL - SERVIDOR CIVIL ATIVO - MINISTÉRIO PÚBLICO	81.000.000		
7.2.1.5.02.1.1.0007	CONTRIBUIÇÃO PATRONAL - SERVIDOR CIVIL ATIVO - DEFENSORIA PÚBLICA	8.200.000		
7.2.1.5.02.2.0.0000	CONTRIBUIÇÃO PATRONAL ORIUNDA DE SENTENÇAS JUDICIAIS - SERVIDOR CIVIL ATIVO	363.000		
7.2.1.5.02.2.1.0000	CONTRIBUIÇÃO PATRONAL ORIUNDA DE SENTENÇAS JUDICIAIS - SERVIDOR CIVIL ATIVO - PRINCIPAL	363.000		
7.2.1.5.02.2.1.0001	CONTRIBUIÇÃO PATRONAL ORIUNDA DE SENTENÇAS JUDICIAIS - SERVIDOR CIVIL ATIVO	363.000		
7.2.1.5.53.0.0.0000	CONTRIBUIÇÃO PATRONAL PARA O SISTEMA DE PROTEÇÃO SOCIAL DOS MILITARES	4.000		
7.2.1.5.53.1.0.0000	CONTRIBUIÇÃO PATRONAL - MILITAR ATIVO	4.000		
7.2.1.5.53.1.1.0000	CONTRIBUIÇÃO PATRONAL - MILITAR ATIVO - PRINCIPAL	4.000		

DEMONSTRATIVO DA RECEITA - FUNDOS ESPECIAIS DO EXECUTIVO

R\$ 1,00

CÓDIGO	ESPECIFICAÇÃO	ALÍNEA / SUBALÍNEA	ORIGEM/ESPÉCIE/RUBRICA	CATEGORIA ECONÔMICA
7.2.1.5.53.1.1.0001	CONTRIBUIÇÃO PATRONAL - MILITAR ATIVO	4.000		
7.3.0.0.00.0.0.0000	RECEITA PATRIMONIAL		38.000	
7.3.1.0.00.0.0.0000	EXPLORAÇÃO DO PATRIMÔNIO IMOBILIÁRIO DO ESTADO		38.000	
7.3.1.1.00.0.0.0000	EXPLORAÇÃO DO PATRIMÔNIO IMOBILIÁRIO DO ESTADO		38.000	
7.3.1.1.01.0.0.0000	ALUGUÉIS, ARRENDAMENTOS, FOROS, LAUDÊMIOS, TARIFAS DE OCUPAÇÃO	38.000		
7.3.1.1.01.1.0.0000	ALUGUÉIS E ARRENDAMENTOS	38.000		
7.3.1.1.01.1.1.0000	ALUGUÉIS E ARRENDAMENTOS - PRINCIPAL	38.000		
7.3.1.1.01.1.1.0007	ALUGUÉIS E ARRENDAMENTOS BENS IMÓVEIS	38.000		
1.0.0.0.00.0.0.9000	DEDUÇÃO - RECEITAS CORRENTES			-1.011.447.000
1.1.0.0.00.0.0.9000	DEDUÇÃO DOS IMPOSTOS, TAXAS E CONTRIBUIÇÕES DE MELHORIA		-442.393.000	
1.1.1.0.00.0.0.9000	DEDUÇÃO DOS IMPOSTOS		-266.703.000	
1.1.1.4.00.0.0.9000	DEDUÇÃO DOS IMPOSTOS SOBRE A PRODUÇÃO		-266.703.000	
1.1.1.4.50.0.0.9000	DEDUÇÃO - IMPOSTOS SOBRE A PRODUÇÃO E CIRCULAÇÃO DE MERCADORIAS E SERVIÇOS	-266.703.000		
1.1.1.4.50.2.0.9000	DEDUÇÃO - ADICIONAL ICMS - FUNDO ESTADUAL DE COMBATE À POBREZA	-266.703.000		
1.1.1.4.50.2.1.9000	DEDUÇÃO - ADICIONAL ICMS - FUNDO ESTADUAL DE COMBATE À POBREZA - PRINCIPAL	-266.628.000		
1.1.1.4.50.2.1.9005	DEDUÇÃO - ADICIONAL ICMS - FUNDO ESTADUAL DE COMBATE À POBREZA	-199.968.000		
1.1.1.4.50.2.1.9006	DEDUÇÃO - ATUALIZAÇÃO MONETÁRIA ADICIONAL ICMS FUNDO ESTADUAL DE COMBATE À POBREZA	-7.000		
1.1.1.4.50.2.1.9007	DEDUÇÃO - ADICIONAL ICMS FUNDO ESTADUAL DE COMBATE À POBREZA - AUTO DE INFRAÇÃO	-7.000		
1.1.1.4.50.2.1.9102	DEDUÇÃO - ADICIONAL ICMS - FUNDO ESTADUAL DE COMBATE À POBREZA PARA FORMAÇÃO DA FUNDEB	-66.640.000		
1.1.1.4.50.2.1.9103	DEDUÇÃO - ATUALIZAÇÃO MONETÁRIA ADICIONAL ICMS FUNDO ESTADUAL DE COMBATE À POBREZA PARA FORMAÇÃO DO FUNDEB	-6.000		
1.1.1.4.50.2.5.9000	DEDUÇÃO - ADICIONAL ICMS - FUNDO ESTADUAL DE COMBATE À POBREZA - MULTAS	-64.000		
1.1.1.4.50.2.5.9001	DEDUÇÃO - ADICIONAL ICMS - FUNDO ESTADUAL DE COMBATE À POBREZA - MULTA DE MORA	-35.000		
1.1.1.4.50.2.5.9101	DEDUÇÃO - ADICIONAL ICMS - FUNDO ESTADUAL DE COMBATE À POBREZA PARA FORMAÇÃO DO FUNDEB - MULTA DE MORA	-29.000		
1.1.1.4.50.2.6.9000	DEDUÇÃO - ADICIONAL ICMS - FUNDO ESTADUAL DE COMBATE À POBREZA - JUROS	-11.000		
1.1.1.4.50.2.6.9001	DEDUÇÃO - ADICIONAL ICMS - FUNDO ESTADUAL DE COMBATE À POBREZA - JUROS DE MORA	-6.000		
1.1.1.4.50.2.6.9101	DEDUÇÃO - ADICIONAL ICMS - FUNDO ESTADUAL DE COMBATE À POBREZA PARA FORMAÇÃO DO FUNDEB - JUROS DE MORA	-5.000		
1.1.2.0.00.0.0.9000	DEDUÇÃO DE TAXAS		-175.690.000	
1.1.2.1.00.0.0.9000	DEDUÇÃO - TAXAS PELO EXERCÍCIO DO PODER DE POLÍCIA		-1.385.000	
1.1.2.1.01.0.0.9000	DEDUÇÃO - TAXAS DE INSPEÇÃO, CONTROLE E FISCALIZAÇÃO	-1.317.000		
1.1.2.1.01.0.1.9000	DEDUÇÃO - TAXAS DE INSPEÇÃO, CONTROLE E FISCALIZAÇÃO - PRINCIPAL	-1.282.000		
1.1.2.1.01.0.1.9011	DEDUÇÃO - TAXA DE INSPEÇÃO E FISCALIZAÇÃO	-1.282.000		
1.1.2.1.01.0.5.9000	DEDUÇÃO - TAXAS DE INSPEÇÃO, CONTROLE E FISCALIZAÇÃO -	-23.000		

DEMONSTRATIVO DA RECEITA - FUNDOS ESPECIAIS DO EXECUTIVO

R\$ 1,00

CÓDIGO	ESPECIFICAÇÃO	ALÍNEA / SUBALÍNEA	ORIGEM/ESPÉCIE/RUBRICA	CATEGORIA ECONÔMICA
1.1.2.1.01.0.5.9002	MULTAS DEDUÇÃO - TAXAS DE INSPEÇÃO, CONTROLE E FISCALIZAÇÃO - MULTA DE MORA	-23.000		
1.1.2.1.01.0.6.9000	DEDUÇÃO - TAXAS DE INSPEÇÃO, CONTROLE E FISCALIZAÇÃO - JUROS	-12.000		
1.1.2.1.01.0.6.9003	DEDUÇÃO - TAXAS DE INSPEÇÃO, CONTROLE E FISCALIZAÇÃO - JUROS DE MORA	-12.000		
1.1.2.1.05.0.0.9000	DEDUÇÃO - TAXA DE CONTROLE E FISCALIZAÇÃO DA PESCA E AQUICULTURA	-68.000		
1.1.2.1.05.0.1.9000	DEDUÇÃO - TAXA DE CONTROLE E FISCALIZAÇÃO DA PESCA E AQUICULTURA - PRINCIPAL	-68.000		
1.1.2.1.05.0.1.9001	DEDUÇÃO - TAXA DE LICENCIAMENTO DE PESCA	-68.000		
1.1.2.2.00.0.0.9000	DEDUÇÃO DE TAXAS PELA PRESTAÇÃO DE SERVIÇOS		-174.305.000	
1.1.2.2.01.0.0.9000	DEDUÇÃO - TAXAS PELA PRESTAÇÃO DE SERVIÇOS EM GERAL	-174.305.000		
1.1.2.2.01.0.1.9000	DEDUÇÃO - TAXAS PELA PRESTAÇÃO DE SERVIÇOS EM GERAL - PRINCIPAL	-173.553.000		
1.1.2.2.01.0.1.9001	DEDUÇÃO - TAXAS PELA PRESTAÇÃO DE SERVIÇOS	-11.829.000		
1.1.2.2.01.0.1.9004	DEDUÇÃO - TAXA DE PRORROGAÇÃO DE PRAZO DE BENEFÍCIO	-4.000		
1.1.2.2.01.0.1.9010	DEDUÇÃO - TAXA DE ANTECIPAÇÃO - PRODUIR	-80.102.000		
1.1.2.2.01.0.1.9011	DEDUÇÃO - TAXA DE ANTECIPAÇÃO - CENTROPRODUIR	-514.000		
1.1.2.2.01.0.1.9012	DEDUÇÃO - TAXA DE ANTECIPAÇÃO - COMEXPRODUIR	-11.562.000		
1.1.2.2.01.0.1.9013	DEDUÇÃO - TAXA DE ANTECIPAÇÃO - LOGPRODUIR	-416.000		
1.1.2.2.01.0.1.9014	DEDUÇÃO - TAXA DE ANTECIPAÇÃO - MICROPRODUIR	-14.000		
1.1.2.2.01.0.1.9017	DEDUÇÃO - TAXA DE ANTECIPAÇÃO - PROGREDIR	-566.000		
1.1.2.2.01.0.1.9018	DEDUÇÃO - TAXA DE UTILIZAÇÃO POTENCIAL DO SERVIÇO DE EXTINÇÃO DE INCÊNDIO	-2.135.000		
1.1.2.2.01.0.1.9031	DEDUÇÃO - ATUALIZAÇÃO MONETÁRIA DA TAXA PELA PRESTAÇÃO DE SERVIÇOS	-166.000		
1.1.2.2.01.0.1.9034	DEDUÇÃO - BOLSA GARANTIA FOMENTAR	-63.902.000		
1.1.2.2.01.0.1.9035	DEDUÇÃO - EMOLUMENTOS FOMENTAR	-2.293.000		
1.1.2.2.01.0.1.9036	DEDUÇÃO - ATUALIZAÇÃO MONETÁRIA BOLSA GARANTIA FOMENTAR	-18.000		
1.1.2.2.01.0.1.9037	DEDUÇÃO - ATUALIZAÇÃO MONETÁRIA EMOLUMENTOS FOMENTAR	-32.000		
1.1.2.2.01.0.5.9000	DEDUÇÃO - TAXAS PELA PRESTAÇÃO DE SERVIÇOS EM GERAL - MULTAS	-431.000		
1.1.2.2.01.0.5.9001	DEDUÇÃO - TAXA PELA PRESTAÇÃO DE SERVIÇOS - MULTA DE MORA	-408.000		
1.1.2.2.01.0.5.9004	DEDUÇÃO - EMOLUMENTOS FOMENTAR - MULTA DE MORA	-23.000		
1.1.2.2.01.0.6.9000	DEDUÇÃO - TAXAS PELA PRESTAÇÃO DE SERVIÇOS EM GERAL - JUROS	-321.000		
1.1.2.2.01.0.6.9001	DEDUÇÃO - TAXA PELA PRESTAÇÃO DE SERVIÇOS - JUROS DE MORA	-303.000		
1.1.2.2.01.0.6.9003	DEDUÇÃO - BOLSA GARANTIA FOMENTAR - JUROS DE MORA	-18.000		
1.2.0.0.00.0.0.9000	DEDUÇÃO DAS CONTRIBUIÇÕES		-7.000	
1.2.1.0.00.0.0.9000	DEDUÇÃO DAS CONTRIBUIÇÕES SOCIAIS		-7.000	
1.2.1.5.00.0.0.9000	DEDUÇÃO - CONTRIBUIÇÕES PARA REGIMES PRÓPRIOS DE PREVIDÊNCIA E SISTEMA DE PROTEÇÃO SOCIAL		-7.000	
1.2.1.5.01.0.0.9000	DEDUÇÃO - CONTRIBUIÇÃO DO SERVIDOR CIVIL	-7.000		
1.2.1.5.01.1.0.9000	DEDUÇÃO - CONTRIBUIÇÃO DO SERVIDOR CIVIL ATIVO	-7.000		
1.2.1.5.01.1.1.9000	DEDUÇÃO - CONTRIBUIÇÃO DO SERVIDOR CIVIL ATIVO - PRINCIPAL	-7.000		
1.2.1.5.01.1.1.9001	DEDUÇÃO - CONTRIBUIÇÃO DO SERVIDOR CIVIL ATIVO	-7.000		

DEMONSTRATIVO DA RECEITA - FUNDOS ESPECIAIS DO EXECUTIVO

R\$ 1,00

CÓDIGO	ESPECIFICAÇÃO	ALÍNEA / SUBALÍNEA	ORIGEM/ESPÉCIE/RUBRICA	CATEGORIA ECONÔMICA
1.3.0.0.00.0.0.9000	DEDUÇÃO DA RECEITA PATRIMONIAL		-51.305.000	
1.3.1.0.00.0.0.9000	DEDUÇÃO DA EXPLORAÇÃO DO PATRIMÔNIO IMOBILIÁRIO DO ESTADO		-245.000	
1.3.1.1.00.0.0.9000	DEDUÇÃO - EXPLORAÇÃO DO PATRIMÔNIO IMOBILIÁRIO DO ESTADO		-245.000	
1.3.1.1.01.0.0.9000	DEDUÇÃO - ALUGUÉIS, ARRENDAMENTOS, FOROS, LAUDÉMIOS, TARIFAS DE OCUPAÇÃO	-85.000		
1.3.1.1.01.1.0.9000	DEDUÇÃO - ALUGUÉIS E ARRENDAMENTOS	-85.000		
1.3.1.1.01.1.1.9000	DEDUÇÃO - ALUGUÉIS E ARRENDAMENTOS - PRINCIPAL	-85.000		
1.3.1.1.01.1.1.9007	DEDUÇÃO - ALUGUÉIS E ARRENDAMENTOS BENS IMÓVEIS	-85.000		
1.3.1.1.02.0.0.9000	DEDUÇÃO - CONCESSÃO, PERMISSÃO, AUTORIZAÇÃO OU CESSÃO DO DIREITO DE USO DE BENS IMÓVEIS PÚBLICOS	-160.000		
1.3.1.1.02.0.1.9000	DEDUÇÃO - CONCESSÃO, PERMISSÃO, AUTORIZAÇÃO OU CESSÃO DO DIREITO DE USO DE BENS IMÓVEIS PÚBLICOS - PRINCIPAL	-160.000		
1.3.1.1.02.0.1.9014	DEDUÇÃO - CONCESSÃO, PERMISSÃO, AUTORIZAÇÃO OU CESSÃO DO DIREITO DE USO DE BENS IMÓVEIS PÚBLICOS	-10.000		
1.3.1.1.02.0.1.9015	DEDUÇÃO - RECEITA DE CONCESSÃO DE DIREITO REAL DE USO DE ÁREA PÚBLICA	-6.000		
1.3.1.1.02.0.1.9019	DEDUÇÃO - OUTRAS RECEITAS DE CONCESSÕES E PERMISSÕES - DIREITOS DE USO DE BENS PÚBLICOS	-19.000		
1.3.1.1.02.0.1.9021	DEDUÇÃO - LICENÇA DE USO E OCUPAÇÃO DO SOLO NAS FAIXAS DE DOMÍNIO E LINDEIRAS	-125.000		
1.3.2.0.00.0.0.9000	DEDUÇÃO DE VALORES MOBILIÁRIOS		-51.060.000	
1.3.2.1.00.0.0.9000	DEDUÇÃO DE JUROS E CORREÇÕES MONETÁRIAS		-51.060.000	
1.3.2.1.01.0.0.9000	DEDUÇÃO - REMUNERAÇÃO DE DEPÓSITOS BANCÁRIOS	-43.974.000		
1.3.2.1.01.0.1.9000	DEDUÇÃO - REMUNERAÇÃO DE DEPÓSITOS BANCÁRIOS - PRINCIPAL	-43.974.000		
1.3.2.1.01.0.1.9043	DEDUÇÃO - RENDIMENTO APLICAÇÃO DE CURTO PRAZO EM CONTA CORRENTE - OUTROS RECURSOS DO PROTEGE	-1.109.000		
1.3.2.1.01.0.1.9065	DEDUÇÃO - RENDIMENTO APLICAÇÃO CURTO PRAZO EM CONTA CORRENTE - RECURSOS VINCULADOS A FUNDOS	-1.569.000		
1.3.2.1.01.0.1.9075	DEDUÇÃO - RENDIMENTO DE APLICAÇÕES DE CURTO PRAZO EM CONTA CORRENTE - FUNDOS ESPECIAIS	-25.358.000		
1.3.2.1.01.0.1.9084	DEDUÇÃO - RENDIMENTOS DE APLICAÇÕES DE CURTO PRAZO EM CONTA CORRENTE - RECURSOS DE TAXAS PELA PRESTAÇÃO DE SERVIÇOS	-13.173.000		
1.3.2.1.01.0.1.9085	DEDUÇÃO - RENDIMENTOS DE APLICAÇÕES DE CURTO PRAZO EM CONTA CORRENTE - RECURSOS DE TAXAS PELO EXERCÍCIO DO PODER DE POLÍCIA	-202.000		
1.3.2.1.01.0.1.9087	DEDUÇÃO - RENDIMENTOS DE APLICAÇÕES DE CURTO PRAZO EM CONTA CORRENTE - RECURSOS DE EMOLUMENTOS E CUSTAS EXTRA JUDICIAIS	-1.655.000		
1.3.2.1.01.0.1.9089	DEDUÇÃO - RENDIMENTOS DE APLICAÇÕES DE CURTO PRAZO EM CONTA CORRENTE - RECURSOS VINCULADOS A AÇÕES E PROGRAMAS ESPECÍFICOS	-26.000		
1.3.2.1.01.0.1.9095	DEDUÇÃO - RENDIMENTOS DE APLICAÇÕES DE CURTO PRAZO EM CONTA CORRENTE - RECURSOS DA CONTRIBUIÇÃO PRODUIZIR	-882.000		
1.3.2.1.04.0.0.9000	DEDUÇÃO - REMUNERAÇÃO DOS RECURSOS DO REGIME PRÓPRIO DE PREVIDÊNCIA SOCIAL - RPPS	-7.086.000		
1.3.2.1.04.0.1.9000	DEDUÇÃO - REMUNERAÇÃO DOS RECURSOS DO REGIME PRÓPRIO DE PREVIDÊNCIA SOCIAL - RPPS - PRINCIPAL	-7.086.000		
1.3.2.1.04.0.1.9001	DEDUÇÃO - REMUNERAÇÃO DOS RECURSOS DO REGIME PRÓPRIO DE	-5.398.000		

DEMONSTRATIVO DA RECEITA - FUNDOS ESPECIAIS DO EXECUTIVO

R\$ 1,00

CÓDIGO	ESPECIFICAÇÃO	ALÍNEA / SUBALÍNEA	ORIGEM/ESPÉCIE/RUBRICA	CATEGORIA ECONÔMICA
1.3.2.1.04.0.1.9002	PREVIDÊNCIA SOCIAL - RPPS			
	DEDUÇÃO - REMUNERAÇÃO DE DEPÓSITOS ORIUNDOS DE RECURSOS PARA A COBERTURA DO DÉFICIT	-1.688.000		
1.6.0.0.00.0.0.9000	DEDUÇÃO DA RECEITA DE SERVIÇOS		-18.242.000	
1.6.4.0.00.0.0.9000	DEDUÇÃO DOS SERVIÇOS E ATIVIDADES FINANCEIRAS		-18.242.000	
1.6.4.1.00.0.0.9000	DEDUÇÃO - SERVIÇOS E ATIVIDADES FINANCEIRAS		-18.242.000	
1.6.4.1.01.0.0.9000	DEDUÇÃO - RETORNO DE OPERAÇÕES, JUROS E ENCARGOS FINANCEIROS	-18.242.000		
1.6.4.1.01.0.1.9000	DEDUÇÃO - RETORNO DE OPERAÇÕES, JUROS E ENCARGOS FINANCEIROS - PRINCIPAL	-18.228.000		
1.6.4.1.01.0.1.9003	DEDUÇÃO - RETORNO DE OPERAÇÕES, JUROS E ENCARGOS FINANCEIROS	-18.223.000		
1.6.4.1.01.0.1.9004	DEDUÇÃO - ATUALIZAÇÃO MONETÁRIA DE RETORNO DE OPERAÇÕES, JUROS E ENCARGOS FINANCEIROS	-5.000		
1.6.4.1.01.0.5.9000	DEDUÇÃO - RETORNO DE OPERAÇÕES, JUROS E ENCARGOS FINANCEIROS - MULTAS	-10.000		
1.6.4.1.01.0.5.9002	DEDUÇÃO - RETORNO DE OPERAÇÕES, JUROS E ENCARGOS FINANCEIROS - MULTA DE MORA	-10.000		
1.6.4.1.01.0.6.9000	DEDUÇÃO - RETORNO DE OPERAÇÕES, JUROS E ENCARGOS FINANCEIROS - JUROS	-4.000		
1.6.4.1.01.0.6.9002	DEDUÇÃO - RETORNO DE OPERAÇÕES, JUROS E ENCARGOS FINANCEIROS - JUROS DE MORA	-4.000		
1.9.0.0.00.0.0.9000	DEDUÇÃO DE OUTRAS RECEITAS CORRENTES		-499.500.000	
1.9.1.0.00.0.0.9000	DEDUÇÃO DE MULTAS ADMINISTRATIVAS CONTRATUAIS E JUDICIAIS		-10.582.000	
1.9.1.1.00.0.0.9000	DEDUÇÃO - MULTAS ADMINISTRATIVAS, CONTRATUAIS E JUDICIAIS		-10.582.000	
1.9.1.1.01.0.0.9000	DEDUÇÃO - MULTAS PREVISTAS EM LEGISLAÇÃO ESPECÍFICA	-10.201.000		
1.9.1.1.01.0.1.9000	DEDUÇÃO - MULTAS PREVISTAS EM LEGISLAÇÃO ESPECÍFICA - PRINCIPAL	-6.934.000		
1.9.1.1.01.0.1.9005	DEDUÇÃO - MULTAS DO ADICIONAL ICMS 2% - AUTO DE INFRAÇÃO	-12.000		
1.9.1.1.01.0.1.9024	DEDUÇÃO - ATUALIZAÇÃO MONETÁRIA DA MULTA ADICIONAL ICMS FUNDO ESTADUAL DE COM. À POBREZA AUTO DE INFRAÇÃO	-7.000		
1.9.1.1.01.0.1.9047	DEDUÇÃO - MULTAS APLICADAS PELO PROCON (LEI N. 12.207/93)	-6.915.000		
1.9.1.1.01.0.3.9000	DEDUÇÃO - MULTAS PREVISTAS EM LEGISLAÇÃO ESPECÍFICA - DÍVIDA ATIVA	-3.054.000		
1.9.1.1.01.0.3.9024	DEDUÇÃO - MULTAS APLICADAS PELO PROCON (LEI N. 12.207/93) - DÍVIDA ATIVA	-2.383.000		
1.9.1.1.01.0.3.9025	DEDUÇÃO - ATUALIZAÇÃO MONETÁRIA MULTAS APLICADAS PELO PROCON (LEI N. 12.207/93) - DÍVIDA ATIVA	-671.000		
1.9.1.1.01.0.8.9000	DEDUÇÃO - MULTAS PREVISTAS EM LEGISLAÇÃO ESPECÍFICA - DÍVIDA ATIVA - JUROS	-213.000		
1.9.1.1.01.0.8.9020	DEDUÇÃO - MULTAS APLICADAS PELO PROCON (LEI N. 12.207/93) - DÍVIDA ATIVA - JUROS DE MORA	-213.000		
1.9.1.1.08.0.0.9000	DEDUÇÃO - MULTAS DECORRENTES DE SENTENÇAS JUDICIAIS	-380.000		
1.9.1.1.08.0.1.9000	DEDUÇÃO - MULTAS DECORRENTES DE SENTENÇAS JUDICIAIS - PRINCIPAL	-361.000		
1.9.1.1.08.0.1.9005	DEDUÇÃO - MULTA DECORRENTE DE SENTENÇA PENAL CONDENATÓRIA	-343.000		
1.9.1.1.08.0.1.9006	DEDUÇÃO - MULTAS DECORRENTES DE SENTENÇAS JUDICIAIS	-18.000		
1.9.1.1.08.0.3.9000	DEDUÇÃO - MULTAS DECORRENTES DE SENTENÇAS JUDICIAIS - DÍVIDA	-19.000		

DEMONSTRATIVO DA RECEITA - FUNDOS ESPECIAIS DO EXECUTIVO

R\$ 1,00

CÓDIGO	ESPECIFICAÇÃO	ALÍNEA / SUBALÍNEA	ORIGEM/ESPÉCIE/RUBRICA	CATEGORIA ECONÔMICA
1.9.1.1.08.0.3.9003	ATIVA DEDUÇÃO - MULTA DECORRENTE DE SENTENÇA PENAL CONDENATÓRIA - DÍVIDA ATIVA	-10.000		
1.9.1.1.08.0.3.9004	DEDUÇÃO - ATUALIZAÇÃO MONETÁRIA MULTA DECORRENTE DE SENTENÇA PENAL CONDENATÓRIA - DÍVIDA ATIVA	-9.000		
1.9.1.1.09.0.0.9000	DEDUÇÃO - MULTAS E JUROS PREVISTOS EM CONTRATOS	-1.000		
1.9.1.1.09.0.1.9000	DEDUÇÃO - MULTAS E JUROS PREVISTOS EM CONTRATOS - PRINCIPAL	-1.000		
1.9.1.1.09.0.1.9008	DEDUÇÃO - MULTAS PREVISTAS EM CONTRATOS	-1.000		
1.9.2.0.00.0.0.9000	DEDUÇÃO DE INDENIZAÇÕES, RESTITUIÇÕES E RESSARCIMENTOS		-3.012.000	
1.9.2.1.00.0.0.9000	DEDUÇÃO DE INDENIZAÇÕES		-2.444.000	
1.9.2.1.01.0.0.9000	DEDUÇÃO DE INDENIZAÇÕES POR DANOS CAUSADOS AO PATRIMÔNIO PÚBLICO	-8.000		
1.9.2.1.01.0.1.9000	DEDUÇÃO - INDENIZAÇÕES POR DANOS CAUSADOS AO PATRIMÔNIO PÚBLICO - PRINCIPAL	-8.000		
1.9.2.1.01.0.1.9014	DEDUÇÃO - INDENIZAÇÕES POR PREJUÍZOS CAUSADOS AO ERÁRIO PÚBLICO	-8.000		
1.9.2.1.99.0.0.9000	DEDUÇÃO DE OUTRAS INDENIZAÇÕES	-2.436.000		
1.9.2.1.99.0.1.9000	DEDUÇÃO - OUTRAS INDENIZAÇÕES - PRINCIPAL	-2.436.000		
1.9.2.1.99.0.1.9005	DEDUÇÃO - INDENIZAÇÃO POR DANOS MORAIS COLETIVOS - LEI 12.207/93	-2.436.000		
1.9.2.2.00.0.0.9000	DEDUÇÃO DE RESTITUIÇÕES		-568.000	
1.9.2.2.01.0.0.9000	DEDUÇÃO DE RESTITUIÇÃO DE CONVÊNIOS	-14.000		
1.9.2.2.01.1.0.9000	DEDUÇÃO DE RESTITUIÇÃO DE CONVÊNIOS - PRIMÁRIAS	-14.000		
1.9.2.2.01.1.1.9000	DEDUÇÃO DE RESTITUIÇÃO DE CONVÊNIOS - PRIMÁRIAS - PRINCIPAL	-14.000		
1.9.2.2.01.1.1.9001	DEDUÇÃO DE RESTITUIÇÃO DE CONVÊNIOS - PRIMÁRIAS	-14.000		
1.9.2.2.06.0.0.9000	DEDUÇÃO DE RESTITUIÇÃO DE DESPESAS DE EXERCÍCIOS ANTERIORES	-250.000		
1.9.2.2.06.3.0.9000	DEDUÇÃO - RESTITUIÇÃO DE DESPESAS PRIMÁRIAS DE EXERCÍCIOS ANTERIORES	-250.000		
1.9.2.2.06.3.1.9000	DEDUÇÃO - RESTITUIÇÃO DE DESPESAS PRIMÁRIAS DE EXERCÍCIOS ANTERIORES - PRINCIPAL	-250.000		
1.9.2.2.06.3.1.9021	DEDUÇÃO - RESTITUIÇÃO DE VALORES SEQUESTRADOS JUDICIALMENTE EM EXERCÍCIOS ANTERIORES	-106.000		
1.9.2.2.06.3.1.9057	DEDUÇÃO - RESTITUIÇÃO DE SALDO REMANESCENTE DE EMENDAS PARLAMENTARES - EXERCÍCIOS ANTERIORES	-11.000		
1.9.2.2.06.3.1.9058	DEDUÇÃO - RESTITUIÇÃO DE PAGAMENTO POR MOTIVO DE CANCELAMENTO OU IRREGULARIDADE - EXERCÍCIO ANTERIOR	-8.000		
1.9.2.2.06.3.1.9069	DEDUÇÃO - RESTITUIÇÃO DE DIÁRIAS DE EXERCÍCIOS ANTERIORES - RECURSOS DE TAXAS E CONTRIBUIÇÕES	-125.000		
1.9.2.2.99.0.0.9000	DEDUÇÃO DE OUTRAS RESTITUIÇÕES	-304.000		
1.9.2.2.99.0.1.9000	DEDUÇÃO - OUTRAS RESTITUIÇÕES - PRINCIPAL	-304.000		
1.9.2.2.99.0.1.9027	DEDUÇÃO - RESTITUIÇÃO DE VALORES APROPRIADOS INDEVIDAMENTE	-2.000		
1.9.2.2.99.0.1.9028	DEDUÇÃO - RESTITUIÇÃO DE VALORES GASTOS COM O CONSUMO DE ENERGIA ELÉTRICA	-49.000		
1.9.2.2.99.0.1.9029	DEDUÇÃO - RESTITUIÇÕES POR DECISÕES JUDICIAIS	-4.000		
1.9.2.2.99.0.1.9033	DEDUÇÃO - RESTITUIÇÃO DE VALORES REPASSADOS PARA APLICAÇÃO NA ÁREA CULTURAL	-221.000		

DEMONSTRATIVO DA RECEITA - FUNDOS ESPECIAIS DO EXECUTIVO

R\$ 1,00

CÓDIGO	ESPECIFICAÇÃO	ALÍNEA / SUBALÍNEA	ORIGEM/ESPÉCIE/RUBRICA	CATEGORIA ECONÔMICA
1.9.2.2.99.0.1.9035	DEDUÇÃO - RESTITUIÇÃO DE VALORES GASTOS COM O CONSUMO DE ÁGUA E ESGOTO	-28.000		
1.9.9.0.00.0.0.9000	DEDUÇÃO DE DEMAIS RECEITAS CORRENTES		-485.906.000	
1.9.9.9.00.0.0.9000	DEDUÇÃO - OUTRAS RECEITAS CORRENTES		-485.906.000	
1.9.9.9.12.0.0.9000	DEDUÇÃO - ENCARGOS LEGAIS PELA INSCRIÇÃO EM DÍVIDA ATIVA E RECEITAS DE ÔNUS DE SUCUMBÊNCIA	-329.000		
1.9.9.9.12.1.0.9000	DEDUÇÃO - ENCARGOS LEGAIS PELA INSCRIÇÃO EM DÍVIDA ATIVA	-329.000		
1.9.9.9.12.1.1.9000	DEDUÇÃO - ENCARGOS LEGAIS PELA INSCRIÇÃO EM DÍVIDA ATIVA - PRINCIPAL	-329.000		
1.9.9.9.12.1.1.9007	DEDUÇÃO - ENCARGOS LEGAIS PELA INSCRIÇÃO EM DÍVIDA ATIVA - LEI Nº. 20.233/2018	-329.000		
1.9.9.9.99.0.0.9000	DEDUÇÃO - OUTRAS RECEITAS	-485.577.000		
1.9.9.9.99.2.0.9000	DEDUÇÃO - OUTRAS RECEITAS NÃO ARRECADADAS E NÃO PROJETADAS PELA RFB - PRIMÁRIAS	-485.577.000		
1.9.9.9.99.2.1.9000	DEDUÇÃO - OUTRAS RECEITAS NÃO ARRECADADAS E NÃO PROJETADAS PELA RFB - PRIMÁRIAS - PRINCIPAL	-484.550.000		
1.9.9.9.99.2.1.9036	DEDUÇÃO - CONTRIBUIÇÕES AO PROTEGE	-253.506.000		
1.9.9.9.99.2.1.9037	DEDUÇÃO - CRÉDITO ESPECIAL DE INVESTIMENTO - PROTEGE GOIÁS (LEI Nº 15.454/05)	-50.000		
1.9.9.9.99.2.1.9038	DEDUÇÃO - CONTRIBUIÇÕES DO FOMENTAR/PRODUZIR (LEI Nº 18.360/13)	-8.385.000		
1.9.9.9.99.2.1.9040	DEDUÇÃO - RECEITA DE DEPÓSITOS NÃO IDENTIFICADOS	-227.000		
1.9.9.9.99.2.1.9043	DEDUÇÃO - CONTRIBUIÇÃO PROTEGE - LEI Nº. 20.367/2018 - ART. 3º, I E II	-203.256.000		
1.9.9.9.99.2.1.9044	DEDUÇÃO - ATUALIZAÇÃO MONETÁRIA DA CONTRIBUIÇÃO PROTEGE - LEI Nº. 20.367/2018 - ART. 3º, I E II	-345.000		
1.9.9.9.99.2.1.9046	DEDUÇÃO - ATUALIZAÇÃO MONETÁRIA DE CONTRIBUIÇÕES AO PROTEGE	-168.000		
1.9.9.9.99.2.1.9054	DEDUÇÃO - RECEITA DE FIANÇA	-70.000		
1.9.9.9.99.2.1.9063	DEDUÇÃO - RECEITA DE CONTRAPARTIDA PREVISTA EM TERMOS DE COLABORAÇÃO MÚTUA	-57.000		
1.9.9.9.99.2.1.9079	DEDUÇÃO - CONTRIBUIÇÃO AO PROTEGE REFERENTE AO PROGRAMA PROGOIÁS - LEI Nº 20.787/2020	-18.486.000		
1.9.9.9.99.2.5.9000	DEDUÇÃO - OUTRAS RECEITAS NÃO ARRECADADAS E NÃO PROJETADAS PELA RFB - PRIMÁRIAS - MULTAS	-762.000		
1.9.9.9.99.2.5.9001	DEDUÇÃO - CONTRIBUIÇÕES AO PROTEGE - MULTAS	-463.000		
1.9.9.9.99.2.5.9002	DEDUÇÃO - CONTRIBUIÇÕES 4% FOMENTAR/PRODUZIR - MULTAS	-29.000		
1.9.9.9.99.2.5.9005	DEDUÇÃO - CONTRIBUIÇÃO PROTEGE - LEI Nº. 20.367/2018 - ART. 3º, I E II - MULTA DE MORA	-270.000		
1.9.9.9.99.2.6.9000	DEDUÇÃO - OUTRAS RECEITAS NÃO ARRECADADAS E NÃO PROJETADAS PELA RFB - PRIMÁRIAS - JUROS	-265.000		
1.9.9.9.99.2.6.9001	DEDUÇÃO - CONTRIBUIÇÕES AO PROTEGE - JUROS DE MORA	-126.000		
1.9.9.9.99.2.6.9002	DEDUÇÃO - CONTRIBUIÇÕES 4% FOMENTAR/PRODUZIR - JUROS DE MORA	-9.000		
1.9.9.9.99.2.6.9005	DEDUÇÃO - CONTRIBUIÇÃO PROTEGE - LEI Nº. 20.367/2018 - ART. 3º, I E II - JUROS DE MORA	-130.000		
TOTAL DA RECEITA			6.063.870.000	

FUNDOS ESPECIAIS DO EXECUTIVO

(R\$ 1,00)

DEMONSTRATIVO DAS DESPESAS POR FUNÇÕES CONFORME AS FONTES DE RECURSOS E AS CATEGORIAS ECONÔMICAS

CÓDIGO	ESPECIFICAÇÃO	TOTAL	FUNTE DE RECURSO		CATEGORIA ECONÔMICA		RESERVA DE CONTINGÊNCIA
			TESOURO	OUTRAS	CORRENTE	CAPITAL	
03	ESSENCIAL A JUSTIÇA	21.900.000	21.900.000		20.412.000	1.488.000	
04	ADMINISTRAÇÃO	16.632.000	16.632.000		16.582.000	50.000	
06	SEGURANÇA PÚBLICA	146.772.000	145.761.000	1.011.000	123.941.000	22.831.000	
08	ASSISTÊNCIA SOCIAL	396.494.000	395.900.000	594.000	395.198.000	1.296.000	
09	PREVIDÊNCIA SOCIAL	6.472.046.000	4.097.108.000	2.374.938.000	6.472.046.000		
10	SAÚDE	4.847.301.000	4.388.133.000	459.168.000	4.405.833.000	441.468.000	
11	TRABALHO	1.060.000	40.000	1.020.000	990.000	70.000	
13	CULTURA	19.848.000	19.848.000		14.848.000	5.000.000	
14	DIREITOS DA CIDADANIA	70.991.000	69.577.000	1.414.000	40.517.000	30.474.000	
15	URBANISMO	260.000	260.000		230.000	30.000	
17	SANEAMENTO	260.000	260.000		140.000	120.000	
18	GESTÃO AMBIENTAL	17.645.000	17.645.000		17.005.000	640.000	
22	INDÚSTRIA	886.000	886.000		846.000	40.000	
23	COMÉRCIO E SERVIÇOS	1.708.000	1.708.000		1.678.000	30.000	
26	TRANSPORTE	286.625.000	286.625.000		286.555.000	70.000	
28	ENCARGOS ESPECIAIS	2.630.000	2.630.000		2.620.000	10.000	
99	RESERVA DE CONTINGÊNCIA	476.962.000	399.770.000	77.192.000			476.962.000
	TOTAL	12.780.020.000	9.864.683.000	2.915.337.000	11.799.441.000	503.617.000	476.962.000

FUNDOS ESPECIAIS - EXECUTIVO

(R\$ 1,00)

DEMONSTRATIVO GERAL POR GRUPO DE DESPESA

RECURSOS DE TODAS AS FONTES

ESPECIFICAÇÃO	PESSOAL E ENCARGOS SOCIAIS	JUROS E ENCARGOS DA DÍVIDA	OUTRAS DESPESAS CORRENTES	INVESTIMENTOS	INVERSÕES FINANCEIRAS	AMORTIZAÇÃO DA DÍVIDA	RESERVA DE CONTINGÊNCIA	TOTAL
FUNDO DE MANUTENÇÃO E REAPARELHAMENTO DA PROCURADORIA-GERAL DO ESTADO - FUNPROGE	24.000		15.388.000	1.488.000			20.617.000	37.517.000
FUNDO DE PROTEÇÃO SOCIAL DO ESTADO DE GOIÁS - PROTEGEGOIAS							9.431.000	9.431.000
FUNDO DE APORTE À CELG DISTRIBUIÇÃO S.A - FUNAC			20.000					20.000
FUNDO FINANCEIRO DO REGIME PRÓPRIO DE PREVIDÊNCIA DO SERVIDOR - FFRPPS	4.372.927.000		71.980.000					4.444.907.000
FUNDO FINANCEIRO DO REGIME PRÓPRIO DE PREVIDÊNCIA MILITAR - FFRPPM	2.001.911.000		23.510.000					2.025.421.000
FUNDO PREVIDENCIARIO	510.000		3.248.000				77.192.000	80.950.000
FUNDO ESPECIAL DE PAGAMENTO DOS ADVOGADOS DATIVOS E DO SISTEMA DE ACESSO À JUSTIÇA			5.000.000				23.914.000	28.914.000
FUNDO ESTADUAL DO MEIO AMBIENTE - FEMA			29.091.000	800.000			368.000	30.259.000
FUNDO DE ARTE E CULTURA DO ESTADO DE GOIÁS - FUNDO CULTURAL			14.848.000	5.000.000			13.479.000	33.327.000
FUNDO ESTADUAL DE SAÚDE - FES	721.982.000		3.648.411.000	441.458.000	20.000		5.788.000	4.817.659.000
FUNDO ESTADUAL DE SEGURANÇA PÚBLICA - FUNESP			109.391.000	19.300.000			1.317.000	130.008.000
FUNDO PENITENCIÁRIO ESTADUAL - FUNPES			8.672.000	7.424.000			482.000	16.578.000
FUNDO ESTADUAL DE PROTEÇÃO E DEFESA DO CONSUMIDOR - FEDC			1.825.000	50.000			28.367.000	30.242.000
FUNDO ESPECIAL DE REAPARELHAMENTO E MODERNIZAÇÃO DO CORPO DE BOMBEIROS MILITAR DO ESTADO DE GOIÁS - FUNEBOM			12.000.000	2.764.000	187.000		588.000	15.539.000
FUNDO DE REAPARELHAMENTO E APERFEIÇOAMENTO DA POLÍCIA MILITAR - FREAP/PM			2.500.000	490.000	10.000		6.355.000	9.355.000
FUNDO ESPECIAL DE APOIO AO COMBATE À LAVAGEM DE CAPITAIS E ÀS ORGANIZAÇÕES CRIMINOSAS			50.000	80.000			91.000	221.000
FUNDO ESTADUAL DE ASSISTÊNCIA SOCIAL - FEAS			431.198.000	1.296.000				432.494.000
FUNDO ESTADUAL DOS DIREITOS DA CRIANÇA E DO ADOLESCENTE - FECAD			30.000.000	18.000.000			638.000	48.638.000
FUNDO ESTADUAL DOS DIREITOS DA PESSOA IDOSA - FEDPI/GO			20.000	5.000.000			202.000	5.222.000
FUNDO DE PARTICIPAÇÃO E FOMENTO À INDUSTRIALIZAÇÃO DO ESTADO DE GOIÁS - FOMENTAR			222.000	30.000			18.285.000	18.537.000
FUNDO DE DESENVOLVIMENTO DE ATIVIDADES INDUSTRIAIS - FUNPRODUZIR			7.168.000	80.000			269.848.000	277.096.000

FUNDOS ESPECIAIS - EXECUTIVO

(R\$ 1,00)

DEMONSTRATIVO GERAL POR GRUPO DE DESPESA

RECURSOS DE TODAS AS FONTES

ESPECIFICAÇÃO	PESSOAL E ENCARGOS SOCIAIS	JUROS E ENCARGOS DA DÍVIDA	OUTRAS DESPESAS CORRENTES	INVESTIMENTOS	INVERSÕES FINANCEIRAS	AMORTIZAÇÃO DA DÍVIDA	RESERVA DE CONTINGÊNCIA	TOTAL
FUNDO CONSTITUCIONAL DE TRANSPORTES - FCT			286.555.000	70.000				286.625.000
FUNDO ESTADUAL DO TRABALHO			990.000	70.000				1.060.000
TOTAL	7.097.354.000		4.702.087.000	503.400.000	217.000		476.962.000	12.780.020.000

FUNDOS ESPECIAIS

(R\$ 1,00)

DEMONSTRATIVO DAS DESPESAS POR FONTES DE RECURSOS, CONFORME OS PROJETOS, ATIVIDADES E OPERAÇÕES ESPECIAIS E AS CATEGORIAS ECONÔMICAS

1400 - PROCURADORIA-GERAL DO ESTADO - PGE

CÓDIGO	ESPECIFICAÇÃO	TOTAL	PROJETOS	ATIVIDADES	OPERAÇÕES ESPECIAIS	RESERVA DE CONTINGÊNCIA	CATEGORIA ECONÔMICA	
							CORRENTE	CAPITAL
17530138	RECURSOS PROVENIENTES DE TAXAS E CONTRIBUIÇÕES - EMOLUMENTOS E CUSTAS EXTRAJUDICIAIS	36.956.000		16.900.000	20.056.000	20.056.000	15.412.000	1.488.000
17990163	OUTRAS VINCULAÇÕES LEGAIS - ENCARGOS LEGAIS E HONORÁRIOS ADVOCATÍCIOS	561.000			561.000	561.000		
	TOTAL	37.517.000		16.900.000	20.617.000	20.617.000	15.412.000	1.488.000

DEMONSTRATIVO DA RECEITA

R\$ 1,00

1451 - FUNDO DE MANUTENÇÃO E REAPARELHAMENTO DA PROCURADORIA-GERAL DO ESTADO - FUNPROGE

CÓDIGO	ESPECIFICAÇÃO	ALÍNEA / SUBALÍNEA	ORIGEM/ESPÉCIE/RUBRICA	CATEGORIA ECONÔMICA
1.0.0.0.00.0.0.0000	RECEITAS CORRENTES			37.517.000
1.1.0.0.00.0.0.0000	IMPOSTOS, TAXAS E CONTRIBUIÇÕES DE MELHORIA		27.895.000	
1.1.2.0.00.0.0.0000	TAXAS		27.895.000	
1.1.2.2.00.0.0.0000	TAXAS PELA PRESTAÇÃO DE SERVIÇOS		27.895.000	
1.1.2.2.51.0.0.0000	TAXAS EXTRAJUDICIAIS	27.895.000		
1.1.2.2.51.0.1.0000	TAXAS EXTRAJUDICIAIS - PRINCIPAL	27.895.000		
1.1.2.2.51.0.1.0001 (1.753.0138)	EMOLUMENTOS E CUSTAS EXTRAJUDICIAIS			
		27.895.000		
1.3.0.0.00.0.0.0000	RECEITA PATRIMONIAL		9.061.000	
1.3.2.0.00.0.0.0000	VALORES MOBILIÁRIOS		9.061.000	
1.3.2.1.00.0.0.0000	JUROS E CORREÇÕES MONETÁRIAS		9.061.000	
1.3.2.1.01.0.0.0000	REMUNERAÇÃO DE DEPÓSITOS BANCÁRIOS	9.061.000		
1.3.2.1.01.0.1.0000	REMUNERAÇÃO DE DEPÓSITOS BANCÁRIOS - PRINCIPAL	9.061.000		
1.3.2.1.01.0.1.0087 (1.753.0138)	RENDIMENTOS DE APLICAÇÕES DE CURTO PRAZO EM CONTA CORRENTE - RECURSOS DE EMOLUMENTOS E CUSTAS EXTRA JUDICIAIS			
		9.061.000		
1.9.0.0.00.0.0.0000	OUTRAS RECEITAS CORRENTES		561.000	
1.9.9.0.00.0.0.0000	DEMAIS RECEITAS CORRENTES		561.000	
1.9.9.9.00.0.0.0000	OUTRAS RECEITAS CORRENTES		561.000	
1.9.9.9.12.0.0.0000	ENCARGOS LEGAIS PELA INSCRIÇÃO EM DÍVIDA ATIVA E RECEITAS DE ÔNUS DE SUCUMBÊNCIA	561.000		
1.9.9.9.12.1.0.0000	ENCARGOS LEGAIS PELA INSCRIÇÃO EM DÍVIDA ATIVA	561.000		
1.9.9.9.12.1.1.0000	ENCARGOS LEGAIS PELA INSCRIÇÃO EM DÍVIDA ATIVA - PRINCIPAL	561.000		
1.9.9.9.12.1.1.0007 (1.799.0163)	ENCARGOS LEGAIS PELA INSCRIÇÃO EM DÍVIDA ATIVA - LEI Nº. 20.233/2018			
		561.000		
	TOTAL DA RECEITA			37.517.000

FUNDOS ESPECIAIS

(R\$ 1,00)

DEMONSTRATIVO DAS DESPESAS POR FONTES DE RECURSOS, CONFORME OS PROJETOS, ATIVIDADES E OPERAÇÕES ESPECIAIS E AS CATEGORIAS ECONÔMICAS

1400 - PROCURADORIA-GERAL DO ESTADO - PGE

1451 - FUNDO DE MANUTENÇÃO E REAPARELHAMENTO DA PROCURADORIA-GERAL DO ESTADO - FUNPROGE

CÓDIGO	ESPECIFICAÇÃO	TOTAL	PROJETOS	ATIVIDADES	OPERAÇÕES ESPECIAIS	RESERVA DE CONTINGÊNCIA	CATEGORIA ECONÔMICA	
							CORRENTE	CAPITAL
17530138	RECURSOS PROVENIENTES DE TAXAS E CONTRIBUIÇÕES - EMOLUMENTOS E CUSTAS EXTRAJUDICIAIS	36.956.000		16.900.000	20.056.000	20.056.000	15.412.000	1.488.000
17990163	OUTRAS VINCULAÇÕES LEGAIS - ENCARGOS LEGAIS E HONORÁRIOS ADVOCATÍCIOS	561.000			561.000	561.000		
	TOTAL	37.517.000		16.900.000	20.617.000	20.617.000	15.412.000	1.488.000

FUNDOS ESPECIAIS

(R\$ 1,00)

DEMONSTRATIVO DAS DESPESAS POR FONTES DE RECURSOS, CONFORME OS PROJETOS, ATIVIDADES E OPERAÇÕES ESPECIAIS E AS CATEGORIAS ECONÔMICAS

1700 - SECRETARIA DE ESTADO DA ECONOMIA

CÓDIGO	ESPECIFICAÇÃO	TOTAL	PROJETOS	ATIVIDADES	OPERAÇÕES ESPECIAIS	RESERVA DE CONTINGÊNCIA	CATEGORIA ECONÔMICA	
							CORRENTE	CAPITAL
15000100	RECURSOS NÃO VINCULADOS DE IMPOSTOS - RECEITAS ORDINÁRIAS	20.000			20.000		20.000	
17610155	RECURSOS VINCULADOS AO FUNDO DE COMBATE E ERRADICAÇÃO DA POBREZA - ADICIONAL DE 2% DO ICMS	9.431.000			9.431.000	9.431.000		
	TOTAL	9.451.000			9.451.000	9.431.000	20.000	

DEMONSTRATIVO DA RECEITA

R\$ 1,00

1750 - FUNDO DE PROTEÇÃO SOCIAL DO ESTADO DE GOIÁS - PROTEGEGOIAS

CÓDIGO	ESPECIFICAÇÃO	ALÍNEA / SUBALÍNEA	ORIGEM/ESPÉCIE/RUBRICA	CATEGORIA ECONÔMICA
1.0.0.0.00.0.0.0000	RECEITAS CORRENTES			2.461.969.000
1.1.0.0.00.0.0.0000	IMPOSTOS, TAXAS E CONTRIBUIÇÕES DE MELHORIA		667.485.000	
1.1.1.0.00.0.0.0000	IMPOSTOS		453.426.000	
1.1.1.4.00.0.0.0000	IMPOSTOS SOBRE A PRODUÇÃO		453.426.000	
1.1.1.4.50.0.0.0000	IMPOSTOS SOBRE A PRODUÇÃO E CIRCULAÇÃO DE MERCADORIAS E SERVIÇOS	453.426.000		
1.1.1.4.50.2.0.0000	ADICIONAL ICMS - FUNDO ESTADUAL DE COMBATE À POBREZA	453.426.000		
1.1.1.4.50.2.1.0000	ADICIONAL ICMS - FUNDO ESTADUAL DE COMBATE À POBREZA - PRINCIPAL	453.256.000		
1.1.1.4.50.2.1.0005 (1.761.0155)	ADICIONAL ICMS FUNDO ESTADUAL DE COMBATE À POBREZA	453.198.000		
1.1.1.4.50.2.1.0006 (1.761.0155)	ATUALIZAÇÃO MONETÁRIA ADICIONAL ICMS FUNDO ESTADUAL DE COMBATE À POBREZA	30.000		
1.1.1.4.50.2.1.0007 (1.761.0155)	ADICIONAL ICMS FUNDO ESTADUAL DE COMBATE À POBREZA - AUTO DE INFRAÇÃO	28.000		
1.1.1.4.50.2.5.0000	ADICIONAL ICMS - FUNDO ESTADUAL DE COMBATE À POBREZA - MULTAS	147.000		
1.1.1.4.50.2.5.0001 (1.761.0155)	ADICIONAL ICMS - FUNDO ESTADUAL DE COMBATE À POBREZA - MULTA DE MORA	147.000		
1.1.1.4.50.2.6.0000	ADICIONAL ICMS - FUNDO ESTADUAL DE COMBATE À POBREZA - JUROS	23.000		
1.1.1.4.50.2.6.0001 (1.761.0155)	ADICIONAL ICMS - FUNDO ESTADUAL DE COMBATE À POBREZA - JUROS DE MORA	23.000		
1.1.2.0.00.0.0.0000	TAXAS		214.059.000	
1.1.2.2.00.0.0.0000	TAXAS PELA PRESTAÇÃO DE SERVIÇOS		214.059.000	
1.1.2.2.01.0.0.0000	TAXA PELA PRESTAÇÃO DE SERVIÇOS EM GERAL	214.059.000		
1.1.2.2.01.0.1.0000	TAXAS PELA PRESTAÇÃO DE SERVIÇOS EM GERAL - PRINCIPAL	214.000.000		
1.1.2.2.01.0.1.0011 (1.761.0156)	TAXA DE ANTECIPAÇÃO - CENTROPRODUIZIR	904.000		
1.1.2.2.01.0.1.0013 (1.761.0156)	TAXA DE ANTECIPAÇÃO - LOGPRODUIZIR	32.000		
1.1.2.2.01.0.1.0034 (1.761.0156)	BOLSA GARANTIA FOMENTAR	213.005.000		
1.1.2.2.01.0.1.0036 (1.761.0156)	ATUALIZAÇÃO MONETÁRIA BOLSA GARANTIA FOMENTAR	59.000		
1.1.2.2.01.0.6.0000	TAXAS PELA PRESTAÇÃO DE SERVIÇOS EM GERAL - JUROS	59.000		
1.1.2.2.01.0.6.0003 (1.761.0156)	BOLSA GARANTIA FOMENTAR - JUROS DE MORA	59.000		
1.3.0.0.00.0.0.0000	RECEITA PATRIMONIAL		176.900.000	
1.3.2.0.00.0.0.0000	VALORES MOBILIÁRIOS		176.900.000	
1.3.2.1.00.0.0.0000	JUROS E CORREÇÕES MONETÁRIAS		176.900.000	
1.3.2.1.01.0.0.0000	REMUNERAÇÃO DE DEPÓSITOS BANCÁRIOS	176.900.000		
1.3.2.1.01.0.1.0000	REMUNERAÇÃO DE DEPÓSITOS BANCÁRIOS - PRINCIPAL	176.900.000		

DEMONSTRATIVO DA RECEITA

R\$ 1,00

1750 - FUNDO DE PROTEÇÃO SOCIAL DO ESTADO DE GOIÁS - PROTEGEGOIAS

CÓDIGO	ESPECIFICAÇÃO	ALÍNEA / SUBALÍNEA	ORIGEM/ESPÉCIE/RUBRICA	CATEGORIA ECONÔMICA
1.3.2.1.01.0.1.0043 (1.761.0156)	RENDIMENTO APLICAÇÃO DE CURTO PRAZO EM CONTA CORRENTE - OUTROS RECURSOS DO PROTEGE	171.302.000		
1.3.2.1.01.0.1.0078 (1.761.0155)	RENDIMENTOS DE APLICAÇÕES DE CURTO PRAZO EM CONTA CORRENTE - ADICIONAL ICMS 2%	5.598.000		
1.9.0.0.00.0.0.0000	OUTRAS RECEITAS CORRENTES		1.617.584.000	
1.9.1.0.00.0.0.0000	MULTAS ADMINISTRATIVAS CONTRATUAIS E JUDICIAIS		65.000	
1.9.1.1.00.0.0.0000	MULTAS ADMINISTRATIVAS, CONTRATUAIS E JUDICIAIS		65.000	
1.9.1.1.01.0.0.0000	MULTAS PREVISTAS EM LEGISLAÇÃO ESPECÍFICA	65.000		
1.9.1.1.01.0.1.0000	MULTAS PREVISTAS EM LEGISLAÇÃO ESPECÍFICA - PRINCIPAL	65.000		
1.9.1.1.01.0.1.0005 (1.761.0156)	MULTAS DO ADICIONAL ICMS 2% - AUTO DE INFRAÇÃO	41.000		
1.9.1.1.01.0.1.0024 (1.761.0156)	ATUALIZAÇÃO MONETÁRIA DA MULTA ADICIONAL ICMS FUNDO ESTADUAL DE COM. À POBREZA AUTO DE INFRAÇÃO	24.000		
1.9.2.0.00.0.0.0000	INDENIZAÇÕES, RESTITUIÇÕES E RESSARCIMENTOS		109.000	
1.9.2.2.00.0.0.0000	RESTITUIÇÕES		109.000	
1.9.2.2.06.0.0.0000	RESTITUIÇÃO DE DESPESAS DE EXERCÍCIOS ANTERIORES	104.000		
1.9.2.2.06.3.0.0000	RESTITUIÇÃO DE DESPESAS PRIMÁRIAS DE EXERCÍCIOS ANTERIORES	104.000		
1.9.2.2.06.3.1.0000	RESTITUIÇÃO DE DESPESAS PRIMÁRIAS DE EXERCÍCIOS ANTERIORES - PRINCIPAL	104.000		
1.9.2.2.06.3.1.0035 (1.761.0156)	RESTITUIÇÃO DE REPASSES AOS PROGRAMAS DINHEIRO DIRETO NAS CONTAS DE UNID. EXECUTORAS - OUTROS RECURSOS DO PROTEGE	79.000		
1.9.2.2.06.3.1.0058 (1.761.0156)	RESTITUIÇÃO DE PAGAMENTO POR MOTIVO DE CANCELAMENTO OU IRREGULARIDADE - EXERCÍCIO ANTERIOR	25.000		
1.9.2.2.99.0.0.0000	OUTRAS RESTITUIÇÕES	5.000		
1.9.2.2.99.0.1.0000	OUTRAS RESTITUIÇÕES - PRINCIPAL	5.000		
1.9.2.2.99.0.1.0027 (1.761.0156)	RESTITUIÇÃO DE VALORES APROPRIADOS INDEVIDAMENTE	5.000		
1.9.9.0.00.0.0.0000	DEMAIS RECEITAS CORRENTES		1.617.410.000	
1.9.9.9.00.0.0.0000	OUTRAS RECEITAS CORRENTES		1.617.410.000	
1.9.9.9.99.0.0.0000	OUTRAS RECEITAS	1.617.410.000		
1.9.9.9.99.2.0.0000	OUTRAS RECEITAS NÃO ARRECADADAS E NÃO PROJETADAS PELA RFB - PRIMÁRIAS	1.617.410.000		
1.9.9.9.99.2.1.0000	OUTRAS RECEITAS NÃO ARRECADADAS E NÃO PROJETADAS PELA RFB - PRIMÁRIAS - PRINCIPAL	1.613.988.000		
1.9.9.9.99.2.1.0036 (1.761.0156)	CONTRIBUIÇÕES AO PROTEGE	845.021.000		
1.9.9.9.99.2.1.0037 (1.761.0156)	CRÉDITO ESPECIAL DE INVESTIMENTO - PROTEGE GOIÁS (LEI Nº 15.454/05)	167.000		
1.9.9.9.99.2.1.0038 (1.761.0156)	CONTRIBUIÇÕES DO FOMENTAR/PRODUZIR (LEI Nº 18.360/13)	27.950.000		
1.9.9.9.99.2.1.0043 (1.761.0156)	CONTRIBUIÇÃO PROTEGE - LEI Nº. 20.367/2018 - ART. 3º, I E II	677.520.000		
1.9.9.9.99.2.1.0044 (1.761.0156)	ATUALIZAÇÃO MONETÁRIA DA CONTRIBUIÇÃO PROTEGE - LEI Nº.	1.149.000		

DEMONSTRATIVO DA RECEITA

R\$ 1,00

1750 - FUNDO DE PROTEÇÃO SOCIAL DO ESTADO DE GOIÁS - PROTEGEGOIAS

CÓDIGO	ESPECIFICAÇÃO	ALÍNEA / SUBALÍNEA	ORIGEM/ESPÉCIE/RUBRICA	CATEGORIA ECONÔMICA
1.9.9.9.99.2.1.0046 (1.761.0156)	20.367/2018 - ART. 3º, I E II ATUALIZAÇÃO MONETÁRIA DE CONTRIBUIÇÕES AO PROTEGE	559.000		
1.9.9.9.99.2.1.0079 (1.761.0156)	CONTRIBUIÇÃO AO PROTEGE REFERENTE AO PROGRAMA PROGOIÁS - LEI Nº 20.787/2020	61.621.000		
1.9.9.9.99.2.1.0080 (1.761.0156)	ATUALIZAÇÃO MONETÁRIA CONTRIBUIÇÃO AO PROTEGE REFERENTE AO PROGRAMA PROGOIÁS - LEI Nº 20.787/2020	1.000		
1.9.9.9.99.2.5.0000	OUTRAS RECEITAS NÃO ARRECADADAS E NÃO PROJETADAS PELA RFB - PRIMÁRIAS - MULTAS	2.539.000		
1.9.9.9.99.2.5.0001 (1.761.0156)	CONTRIBUIÇÕES AO PROTEGE - MULTAS	1.543.000		
1.9.9.9.99.2.5.0002 (1.761.0156)	CONTRIBUIÇÕES 4% FOMENTAR/PRODUZIR - MULTAS	97.000		
1.9.9.9.99.2.5.0005 (1.761.0156)	CONTRIBUIÇÃO PROTEGE - LEI Nº. 20.367/2018 - ART. 3º, I E II - MULTA DE MORA	899.000		
1.9.9.9.99.2.6.0000	OUTRAS RECEITAS NÃO ARRECADADAS E NÃO PROJETADAS PELA RFB - PRIMÁRIAS - JUROS	883.000		
1.9.9.9.99.2.6.0001 (1.761.0156)	CONTRIBUIÇÕES AO PROTEGE - JUROS DE MORA	421.000		
1.9.9.9.99.2.6.0002 (1.761.0156)	CONTRIBUIÇÕES 4% FOMENTAR/PRODUZIR - JUROS DE MORA	30.000		
1.9.9.9.99.2.6.0005 (1.761.0156)	CONTRIBUIÇÃO PROTEGE - LEI Nº. 20.367/2018 - ART. 3º, I E II - JUROS DE MORA	432.000		
1.0.0.0.00.0.0.9000	DEDUÇÃO - RECEITAS CORRENTES			-817.002.000
1.1.0.0.00.0.0.9000	DEDUÇÃO DOS IMPOSTOS, TAXAS E CONTRIBUIÇÕES DE MELHORIA		-330.641.000	
1.1.1.0.00.0.0.9000	DEDUÇÃO DOS IMPOSTOS		-266.703.000	
1.1.1.4.00.0.0.9000	DEDUÇÃO DOS IMPOSTOS SOBRE A PRODUÇÃO		-266.703.000	
1.1.1.4.50.0.0.9000	DEDUÇÃO - IMPOSTOS SOBRE A PRODUÇÃO E CIRCULAÇÃO DE MERCADORIAS E SERVIÇOS	-266.703.000		
1.1.1.4.50.2.0.9000	DEDUÇÃO - ADICIONAL ICMS - FUNDO ESTADUAL DE COMBATE À POBREZA	-266.703.000		
1.1.1.4.50.2.1.9000	DEDUÇÃO - ADICIONAL ICMS - FUNDO ESTADUAL DE COMBATE À POBREZA - PRINCIPAL	-266.628.000		
1.1.1.4.50.2.1.9005 (1.761.0155)	DEDUÇÃO - ADICIONAL ICMS - FUNDO ESTADUAL DE COMBATE À POBREZA	-199.968.000		
1.1.1.4.50.2.1.9006 (1.761.0155)	DEDUÇÃO - ATUALIZAÇÃO MONETÁRIA ADICIONAL ICMS FUNDO ESTADUAL DE COMBATE À POBREZA	-7.000		
1.1.1.4.50.2.1.9007 (1.761.0155)	DEDUÇÃO - ADICIONAL ICMS FUNDO ESTADUAL DE COMBATE À POBREZA - AUTO DE INFRAÇÃO	-7.000		
1.1.1.4.50.2.1.9102 (1.761.0155)	DEDUÇÃO - ADICIONAL ICMS - FUNDO ESTADUAL DE COMBATE À POBREZA PARA FORMAÇÃO DA FUNDEB	-66.640.000		
1.1.1.4.50.2.1.9103 (1.761.0155)	DEDUÇÃO - ATUALIZAÇÃO MONETÁRIA ADICIONAL ICMS FUNDO ESTADUAL DE COMBATE À POBREZA PARA FORMAÇÃO DO FUNDEB	-6.000		
1.1.1.4.50.2.5.9000	DEDUÇÃO - ADICIONAL ICMS - FUNDO ESTADUAL DE COMBATE À	-64.000		

DEMONSTRATIVO DA RECEITA

R\$ 1,00

1750 - FUNDO DE PROTEÇÃO SOCIAL DO ESTADO DE GOIÁS - PROTEGEGOIAS

CÓDIGO	ESPECIFICAÇÃO	ALÍNEA / SUBALÍNEA	ORIGEM/ESPÉCIE/RUBRICA	CATEGORIA ECONÔMICA
1.1.1.4.50.2.5.9001 (1.761.0155)	POBREZA - MULTAS DEDUÇÃO - ADICIONAL ICMS - FUNDO ESTADUAL DE COMBATE À POBREZA - MULTA DE MORA	-35.000		
1.1.1.4.50.2.5.9101 (1.761.0155)	DEDUÇÃO - ADICIONAL ICMS - FUNDO ESTADUAL DE COMBATE À POBREZA PARA FORMAÇÃO DO FUNDEB - MULTA DE MORA	-29.000		
1.1.1.4.50.2.6.9000	DEDUÇÃO - ADICIONAL ICMS - FUNDO ESTADUAL DE COMBATE À POBREZA - JUROS	-11.000		
1.1.1.4.50.2.6.9001 (1.761.0155)	DEDUÇÃO - ADICIONAL ICMS - FUNDO ESTADUAL DE COMBATE À POBREZA - JUROS DE MORA	-6.000		
1.1.1.4.50.2.6.9101 (1.761.0155)	DEDUÇÃO - ADICIONAL ICMS - FUNDO ESTADUAL DE COMBATE À POBREZA PARA FORMAÇÃO DO FUNDEB - JUROS DE MORA	-5.000		
1.1.2.0.00.0.0.9000	DEDUÇÃO DE TAXAS		-63.938.000	
1.1.2.2.00.0.0.9000	DEDUÇÃO DE TAXAS PELA PRESTAÇÃO DE SERVIÇOS		-63.938.000	
1.1.2.2.01.0.0.9000	DEDUÇÃO - TAXAS PELA PRESTAÇÃO DE SERVIÇOS EM GERAL	-63.938.000		
1.1.2.2.01.0.1.9000	DEDUÇÃO - TAXAS PELA PRESTAÇÃO DE SERVIÇOS EM GERAL - PRINCIPAL	-63.920.000		
1.1.2.2.01.0.1.9034 (1.761.0156)	DEDUÇÃO - BOLSA GARANTIA FOMENTAR	-63.902.000		
1.1.2.2.01.0.1.9036 (1.761.0156)	DEDUÇÃO - ATUALIZAÇÃO MONETÁRIA BOLSA GARANTIA FOMENTAR	-18.000		
1.1.2.2.01.0.6.9000	DEDUÇÃO - TAXAS PELA PRESTAÇÃO DE SERVIÇOS EM GERAL - JUROS	-18.000		
1.1.2.2.01.0.6.9003 (1.761.0156)	DEDUÇÃO - BOLSA GARANTIA FOMENTAR - JUROS DE MORA	-18.000		
1.3.0.0.00.0.0.9000	DEDUÇÃO DA RECEITA PATRIMONIAL		-1.109.000	
1.3.2.0.00.0.0.9000	DEDUÇÃO DE VALORES MOBILIÁRIOS		-1.109.000	
1.3.2.1.00.0.0.9000	DEDUÇÃO DE JUROS E CORREÇÕES MONETÁRIAS		-1.109.000	
1.3.2.1.01.0.0.9000	DEDUÇÃO - REMUNERAÇÃO DE DEPÓSITOS BANCÁRIOS	-1.109.000		
1.3.2.1.01.0.1.9000	DEDUÇÃO - REMUNERAÇÃO DE DEPÓSITOS BANCÁRIOS - PRINCIPAL	-1.109.000		
1.3.2.1.01.0.1.9043 (1.761.0156)	DEDUÇÃO - RENDIMENTO APLICAÇÃO DE CURTO PRAZO EM CONTA CORRENTE - OUTROS RECURSOS DO PROTEGE	-1.109.000		
1.9.0.0.00.0.0.9000	DEDUÇÃO DE OUTRAS RECEITAS CORRENTES		-485.252.000	
1.9.1.0.00.0.0.9000	DEDUÇÃO DE MULTAS ADMINISTRATIVAS CONTRATUAIS E JUDICIAIS		-19.000	
1.9.1.1.00.0.0.9000	DEDUÇÃO - MULTAS ADMINISTRATIVAS, CONTRATUAIS E JUDICIAIS		-19.000	
1.9.1.1.01.0.0.9000	DEDUÇÃO - MULTAS PREVISTAS EM LEGISLAÇÃO ESPECÍFICA	-19.000		
1.9.1.1.01.0.1.9000	DEDUÇÃO - MULTAS PREVISTAS EM LEGISLAÇÃO ESPECÍFICA - PRINCIPAL	-19.000		
1.9.1.1.01.0.1.9005 (1.761.0156)	DEDUÇÃO - MULTAS DO ADICIONAL ICMS 2% - AUTO DE INFRAÇÃO	-12.000		
1.9.1.1.01.0.1.9024 (1.761.0156)	DEDUÇÃO - ATUALIZAÇÃO MONETÁRIA DA MULTA ADICIONAL ICMS FUNDO ESTADUAL DE COM. À POBREZA AUTO DE INFRAÇÃO	-7.000		
1.9.2.0.00.0.0.9000	DEDUÇÃO DE INDENIZAÇÕES, RESTITUIÇÕES E RESSARCIMENTOS		-10.000	
1.9.2.2.00.0.0.9000	DEDUÇÃO DE RESTITUIÇÕES		-10.000	

DEMONSTRATIVO DA RECEITA

R\$ 1,00

1750 - FUNDO DE PROTEÇÃO SOCIAL DO ESTADO DE GOIÁS - PROTEGEGOIAS

CÓDIGO	ESPECIFICAÇÃO	ALÍNEA / SUBALÍNEA	ORIGEM/ESPÉCIE/RUBRICA	CATEGORIA ECONÔMICA
1.9.2.2.06.0.0.9000	DEDUÇÃO DE RESTITUIÇÃO DE DESPESAS DE EXERCÍCIOS ANTERIORES	-8.000		
1.9.2.2.06.3.0.9000	DEDUÇÃO - RESTITUIÇÃO DE DESPESAS PRIMÁRIAS DE EXERCÍCIOS ANTERIORES	-8.000		
1.9.2.2.06.3.1.9000	DEDUÇÃO - RESTITUIÇÃO DE DESPESAS PRIMÁRIAS DE EXERCÍCIOS ANTERIORES - PRINCIPAL	-8.000		
1.9.2.2.06.3.1.9058 (1.761.0156)	DEDUÇÃO - RESTITUIÇÃO DE PAGAMENTO POR MOTIVO DE CANCELAMENTO OU IRREGULARIDADE - EXERCÍCIO ANTERIOR	-8.000		
1.9.2.2.99.0.0.9000	DEDUÇÃO DE OUTRAS RESTITUIÇÕES	-2.000		
1.9.2.2.99.0.1.9000	DEDUÇÃO - OUTRAS RESTITUIÇÕES - PRINCIPAL	-2.000		
1.9.2.2.99.0.1.9027 (1.761.0156)	DEDUÇÃO - RESTITUIÇÃO DE VALORES APROPRIADOS INDEVIDAMENTE	-2.000		
1.9.9.0.00.0.0.9000	DEDUÇÃO DE DEMAIS RECEITAS CORRENTES		-485.223.000	
1.9.9.9.00.0.0.9000	DEDUÇÃO - OUTRAS RECEITAS CORRENTES		-485.223.000	
1.9.9.9.99.0.0.9000	DEDUÇÃO - OUTRAS RECEITAS	-485.223.000		
1.9.9.9.99.2.0.9000	DEDUÇÃO - OUTRAS RECEITAS NÃO ARRECADADAS E NÃO PROJETADAS PELA RFB - PRIMÁRIAS	-485.223.000		
1.9.9.9.99.2.1.9000	DEDUÇÃO - OUTRAS RECEITAS NÃO ARRECADADAS E NÃO PROJETADAS PELA RFB - PRIMÁRIAS - PRINCIPAL	-484.196.000		
1.9.9.9.99.2.1.9036 (1.761.0156)	DEDUÇÃO - CONTRIBUIÇÕES AO PROTEGE	-253.506.000		
1.9.9.9.99.2.1.9037 (1.761.0156)	DEDUÇÃO - CRÉDITO ESPECIAL DE INVESTIMENTO - PROTEGE GOIÁS (LEI Nº 15.454/05)	-50.000		
1.9.9.9.99.2.1.9038 (1.761.0156)	DEDUÇÃO - CONTRIBUIÇÕES DO FOMENTAR/PRODUZIR (LEI Nº 18.360/13)	-8.385.000		
1.9.9.9.99.2.1.9043 (1.761.0156)	DEDUÇÃO - CONTRIBUIÇÃO PROTEGE - LEI Nº. 20.367/2018 - ART. 3º, I E II	-203.256.000		
1.9.9.9.99.2.1.9044 (1.761.0156)	DEDUÇÃO - ATUALIZAÇÃO MONETÁRIA DA CONTRIBUIÇÃO PROTEGE - LEI Nº. 20.367/2018 - ART. 3º, I E II	-345.000		
1.9.9.9.99.2.1.9046 (1.761.0156)	DEDUÇÃO - ATUALIZAÇÃO MONETÁRIA DE CONTRIBUIÇÕES AO PROTEGE	-168.000		
1.9.9.9.99.2.1.9079 (1.761.0156)	DEDUÇÃO - CONTRIBUIÇÃO AO PROTEGE REFERENTE AO PROGRAMA PROGOIÁS - LEI Nº 20.787/2020	-18.486.000		
1.9.9.9.99.2.5.9000	DEDUÇÃO - OUTRAS RECEITAS NÃO ARRECADADAS E NÃO PROJETADAS PELA RFB - PRIMÁRIAS - MULTAS	-762.000		
1.9.9.9.99.2.5.9001 (1.761.0156)	DEDUÇÃO - CONTRIBUIÇÕES AO PROTEGE - MULTAS	-463.000		
1.9.9.9.99.2.5.9002 (1.761.0156)	DEDUÇÃO - CONTRIBUIÇÕES 4% FOMENTAR/PRODUZIR - MULTAS	-29.000		
1.9.9.9.99.2.5.9005 (1.761.0156)	DEDUÇÃO - CONTRIBUIÇÃO PROTEGE - LEI Nº. 20.367/2018 - ART. 3º, I E II - MULTA DE MORA	-270.000		
1.9.9.9.99.2.6.9000	DEDUÇÃO - OUTRAS RECEITAS NÃO ARRECADADAS E NÃO PROJETADAS PELA RFB - PRIMÁRIAS - JUROS	-265.000		
1.9.9.9.99.2.6.9001 (1.761.0156)	DEDUÇÃO - CONTRIBUIÇÕES AO PROTEGE - JUROS DE MORA	-126.000		

DEMONSTRATIVO DA RECEITA

R\$ 1,00

1750 - FUNDO DE PROTEÇÃO SOCIAL DO ESTADO DE GOIÁS - PROTEGEGOIAS

CÓDIGO	ESPECIFICAÇÃO	ALÍNEA / SUBALÍNEA	ORIGEM/ESPÉCIE/RUBRICA	CATEGORIA ECONÔMICA
1.9.9.9.99.2.6.9002 (1.761.0156)	DEDUÇÃO - CONTRIBUIÇÕES 4% FOMENTAR/PRODUZIR - JUROS DE MORA	-9.000		
1.9.9.9.99.2.6.9005 (1.761.0156)	DEDUÇÃO - CONTRIBUIÇÃO PROTEGE - LEI Nº. 20.367/2018 - ART. 3º, I E II - JUROS DE MORA	-130.000		
	TOTAL DA RECEITA			1.644.967.000

FUNDOS ESPECIAIS

(R\$ 1,00)

DEMONSTRATIVO DAS DESPESAS POR FONTES DE RECURSOS, CONFORME OS PROJETOS, ATIVIDADES E OPERAÇÕES ESPECIAIS E AS CATEGORIAS ECONÔMICAS

1700 - SECRETARIA DE ESTADO DA ECONOMIA

1750 - FUNDO DE PROTEÇÃO SOCIAL DO ESTADO DE GOIÁS - PROTEGEGOIAS

CÓDIGO	ESPECIFICAÇÃO	TOTAL	PROJETOS	ATIVIDADES	OPERAÇÕES ESPECIAIS	RESERVA DE CONTINGÊNCIA	CATEGORIA ECONÔMICA	
							CORRENTE	CAPITAL
17610155	RECURSOS VINCULADOS AO FUNDO DE COMBATE E ERRADICAÇÃO DA POBREZA - ADICIONAL DE 2% DO ICMS	9.431.000			9.431.000	9.431.000		
	TOTAL	9.431.000			9.431.000	9.431.000		

DEMONSTRATIVO DA RECEITA

R\$ 1,00

1752 - FUNDO DE APORTE À CELG DISTRIBUIÇÃO S.A - FUNAC

CÓDIGO	ESPECIFICAÇÃO	ALÍNEA / SUBALÍNEA	ORIGEM/ESPÉCIE/RUBRICA	CATEGORIA ECONÔMICA
1.0.0.0.00.0.0.0000	RECEITAS CORRENTES			3.151.000
1.3.0.0.00.0.0.0000	RECEITA PATRIMONIAL		3.151.000	
1.3.2.0.00.0.0.0000	VALORES MOBILIÁRIOS		3.151.000	
1.3.2.1.00.0.0.0000	JUROS E CORREÇÕES MONETÁRIAS		3.151.000	
1.3.2.1.01.0.0.0000	REMUNERAÇÃO DE DEPÓSITOS BANCÁRIOS	3.151.000		
1.3.2.1.01.0.1.0000	REMUNERAÇÃO DE DEPÓSITOS BANCÁRIOS - PRINCIPAL	3.151.000		
1.3.2.1.01.0.1.0075 (1.500.0100)	RENDIMENTO DE APLICAÇÕES DE CURTO PRAZO EM CONTA CORRENTE - FUNDOS ESPECIAIS	3.151.000		
1.0.0.0.00.0.0.9000	DEDUÇÃO - RECEITAS CORRENTES			-711.000
1.3.0.0.00.0.0.9000	DEDUÇÃO DA RECEITA PATRIMONIAL		-711.000	
1.3.2.0.00.0.0.9000	DEDUÇÃO DE VALORES MOBILIÁRIOS		-711.000	
1.3.2.1.00.0.0.9000	DEDUÇÃO DE JUROS E CORREÇÕES MONETÁRIAS		-711.000	
1.3.2.1.01.0.0.9000	DEDUÇÃO - REMUNERAÇÃO DE DEPÓSITOS BANCÁRIOS	-711.000		
1.3.2.1.01.0.1.9000	DEDUÇÃO - REMUNERAÇÃO DE DEPÓSITOS BANCÁRIOS - PRINCIPAL	-711.000		
1.3.2.1.01.0.1.9075 (1.500.0100)	DEDUÇÃO - RENDIMENTO DE APLICAÇÕES DE CURTO PRAZO EM CONTA CORRENTE - FUNDOS ESPECIAIS	-711.000		
	TOTAL DA RECEITA			2.440.000

FUNDOS ESPECIAIS

(R\$ 1,00)

DEMONSTRATIVO DAS DESPESAS POR FONTES DE RECURSOS, CONFORME OS PROJETOS, ATIVIDADES E OPERAÇÕES ESPECIAIS E AS CATEGORIAS ECONÔMICAS

1700 - SECRETARIA DE ESTADO DA ECONOMIA

1752 - FUNDO DE APORTE À CELG DISTRIBUIÇÃO S.A - FUNAC

CÓDIGO	ESPECIFICAÇÃO	TOTAL	PROJETOS	ATIVIDADES	OPERAÇÕES ESPECIAIS	RESERVA DE CONTINGÊNCIA	CATEGORIA ECONÔMICA	
							CORRENTE	CAPITAL
15000100	RECURSOS NÃO VINCULADOS DE IMPOSTOS - RECEITAS ORDINÁRIAS	20.000			20.000		20.000	
	TOTAL	20.000			20.000		20.000	

FUNDOS ESPECIAIS

(R\$ 1,00)

DEMONSTRATIVO DAS DESPESAS POR FONTES DE RECURSOS, CONFORME OS PROJETOS, ATIVIDADES E OPERAÇÕES ESPECIAIS E AS CATEGORIAS ECONÔMICAS

1762 - GOIÁS PREVIDÊNCIA - GOIASPREV

CÓDIGO	ESPECIFICAÇÃO	TOTAL	PROJETOS	ATIVIDADES	OPERAÇÕES ESPECIAIS	RESERVA DE CONTINGÊNCIA	CATEGORIA ECONÔMICA	
							CORRENTE	CAPITAL
15000100	RECURSOS NÃO VINCULADOS DE IMPOSTOS - RECEITAS ORDINÁRIAS	4.099.148.000			4.099.148.000		4.099.148.000	
18000310	RECURSOS VINCULADOS AO RPPS - FUNDO EM CAPITALIZAÇÃO (PLANO PREVIDENCIÁRIO)	80.950.000			80.950.000	77.192.000	3.758.000	
18010300	RECURSOS VINCULADOS AO RPPS - FUNDO EM REPARTIÇÃO (PLANO FINANCEIRO)	1.967.936.000			1.967.936.000		1.967.936.000	
18030360	RECURSOS VINCULADOS AO SISTEMA DE PROTEÇÃO SOCIAL DOS MILITARES (SPSM)	403.244.000			403.244.000		403.244.000	
	TOTAL	6.551.278.000			6.551.278.000	77.192.000	6.474.086.000	

DEMONSTRATIVO DA RECEITA

R\$ 1,00

1780 - FUNDO FINANCEIRO DO REGIME PRÓPRIO DE PREVIDÊNCIA DO SERVIDOR - FFRPPS

CÓDIGO	ESPECIFICAÇÃO	ALÍNEA / SUBALÍNEA	ORIGEM/ESPÉCIE/RUBRICA	CATEGORIA ECONÔMICA
1.0.0.0.00.0.0.0000	RECEITAS CORRENTES			1.089.370.000
1.2.0.0.00.0.0.0000	CONTRIBUIÇÕES		1.063.350.000	
1.2.1.0.00.0.0.0000	CONTRIBUIÇÕES SOCIAIS		1.063.350.000	
1.2.1.5.00.0.0.0000	CONTRIBUIÇÕES PARA REGIMES PRÓPRIOS DE PREVIDÊNCIA E SISTEMA DE PROTEÇÃO SOCIAL		1.063.350.000	
1.2.1.5.01.0.0.0000	CONTRIBUIÇÃO DO SERVIDOR CIVIL	1.060.323.000		
1.2.1.5.01.1.0.0000	CONTRIBUIÇÃO DO SERVIDOR CIVIL ATIVO	566.282.000		
1.2.1.5.01.1.1.0000	CONTRIBUIÇÃO DO SERVIDOR CIVIL ATIVO - PRINCIPAL	566.181.000		
1.2.1.5.01.1.1.0001 (1.801.0300)	CONTRIBUIÇÃO DO SERVIDOR CIVIL ATIVO			
		419.771.000		
1.2.1.5.01.1.1.0002 (1.801.0300)	CONTRIBUIÇÃO DO SERVIDOR CIVIL ATIVO - ASSEMBLÉIA LEGISLATIVA			
		5.617.000		
1.2.1.5.01.1.1.0003 (1.801.0300)	CONTRIBUIÇÃO DO SERVIDOR CIVIL ATIVO - TRIBUNAL DE CONTAS DO ESTADO			
		9.733.000		
1.2.1.5.01.1.1.0004 (1.801.0300)	CONTRIBUIÇÃO DO SERVIDOR CIVIL ATIVO - TRIBUNAL DE CONTAS DOS MUNICÍPIOS			
		7.507.000		
1.2.1.5.01.1.1.0005 (1.801.0300)	CONTRIBUIÇÃO DO SERVIDOR CIVIL ATIVO - TRIBUNAL DA JUSTIÇA			
		87.472.000		
1.2.1.5.01.1.1.0006 (1.801.0300)	CONTRIBUIÇÃO DO SERVIDOR CIVIL ATIVO - MINISTÉRIO PÚBLICO			
		33.431.000		
1.2.1.5.01.1.1.0007 (1.801.0300)	CONTRIBUIÇÃO DO SERVIDOR CIVIL ATIVO - DEFENSORIA PÚBLICA			
		2.650.000		
1.2.1.5.01.1.5.0000	CONTRIBUIÇÃO DO SERVIDOR CIVIL ATIVO - MULTAS			
1.2.1.5.01.1.5.0001 (1.801.0300)	CONTRIBUIÇÃO DO SERVIDOR CIVIL ATIVO - MULTA DE MORA			
		101.000		
1.2.1.5.01.2.0.0000	CONTRIBUIÇÃO DO SERVIDOR CIVIL INATIVO	406.676.000		
1.2.1.5.01.2.1.0000	CONTRIBUIÇÃO DO SERVIDOR CIVIL INATIVO - PRINCIPAL	406.676.000		
1.2.1.5.01.2.1.0001 (1.801.0300)	CONTRIBUIÇÃO DO SERVIDOR CIVIL INATIVO			
		328.462.000		
1.2.1.5.01.2.1.0002 (1.801.0300)	CONTRIBUIÇÃO DO SERVIDOR CIVIL INATIVO - ASSEMBLÉIA LEGISLATIVA			
		9.429.000		
1.2.1.5.01.2.1.0003 (1.801.0300)	CONTRIBUIÇÃO DO SERVIDOR CIVIL INATIVO - TRIBUNAL DE CONTAS DO ESTADO			
		16.632.000		
1.2.1.5.01.2.1.0004 (1.801.0300)	CONTRIBUIÇÃO DO SERVIDOR CIVIL INATIVO - TRIBUNAL DE CONTAS DOS MUNICÍPIOS			
		6.421.000		
1.2.1.5.01.2.1.0005 (1.801.0300)	CONTRIBUIÇÃO DO SERVIDOR CIVIL INATIVO - TRIBUNAL DE JUSTIÇA			
		36.557.000		
1.2.1.5.01.2.1.0006 (1.801.0300)	CONTRIBUIÇÃO DO SERVIDOR CIVIL INATIVO - MINISTÉRIO PÚBLICO			
		8.300.000		
1.2.1.5.01.2.1.0007 (1.801.0300)	CONTRIBUIÇÃO DO SERVIDOR CIVIL INATIVO - DEFENSORIA PÚBLICA			
		875.000		
1.2.1.5.01.3.0.0000	CONTRIBUIÇÃO DO SERVIDOR CIVIL - PENSIONISTAS	78.075.000		
1.2.1.5.01.3.1.0000	CONTRIBUIÇÃO DO SERVIDOR CIVIL - PENSIONISTAS - PRINCIPAL	78.075.000		

DEMONSTRATIVO DA RECEITA

R\$ 1,00

1780 - FUNDO FINANCEIRO DO REGIME PRÓPRIO DE PREVIDÊNCIA DO SERVIDOR - FFRPPS

CÓDIGO	ESPECIFICAÇÃO	ALÍNEA / SUBALÍNEA	ORIGEM/ESPÉCIE/RUBRICA	CATEGORIA ECONÔMICA
1.2.1.5.01.3.1.0001 (1.801.0300)	CONTRIBUIÇÃO DO SERVIDOR CIVIL - PENSIONISTAS			
		60.472.000		
1.2.1.5.01.3.1.0002 (1.801.0300)	CONTRIBUIÇÃO DO SERVIDOR CIVIL - PENSIONISTAS - ASSEMBLÉIA LEGISLATIVA			
		1.685.000		
1.2.1.5.01.3.1.0003 (1.801.0300)	CONTRIBUIÇÃO DO SERVIDOR CIVIL - PENSIONISTAS - TRIBUNAL DE CONTAS DO ESTADO			
		2.560.000		
1.2.1.5.01.3.1.0004 (1.801.0300)	CONTRIBUIÇÃO DO SERVIDOR CIVIL - PENSIONISTAS - TRIBUNAL DE CONTAS DOS MUNICÍPIOS			
		1.117.000		
1.2.1.5.01.3.1.0005 (1.801.0300)	CONTRIBUIÇÃO DO SERVIDOR CIVIL - PENSIONISTAS - TRIBUNAL DE JUSTIÇA			
		8.914.000		
1.2.1.5.01.3.1.0006 (1.801.0300)	CONTRIBUIÇÃO DO SERVIDOR CIVIL - PENSIONISTAS - MINISTÉRIO PÚBLICO			
		3.293.000		
1.2.1.5.01.3.1.0007 (1.801.0300)	CONTRIBUIÇÃO DO SERVIDOR CIVIL - PENSIONISTAS - DEFENSORIA PÚBLICA			
		34.000		
1.2.1.5.01.4.0.0000	CONTRIBUIÇÃO ORIUNDA DE SENTENÇAS JUDICIAIS - SERVIDOR CIVIL ATIVO			
		5.055.000		
1.2.1.5.01.4.1.0000	CONTRIBUIÇÃO ORIUNDA DE SENTENÇAS JUDICIAIS - SERVIDOR CIVIL ATIVO - PRINCIPAL			
		5.055.000		
1.2.1.5.01.4.1.0001 (1.801.0300)	CONTRIBUIÇÃO ORIUNDA DE SENTENÇAS JUDICIAIS - SERVIDOR CIVIL ATIVO			
		5.055.000		
1.2.1.5.01.5.0.0000	CONTRIBUIÇÃO ORIUNDA DE SENTENÇAS JUDICIAIS - SERVIDOR CIVIL INATIVO			
		4.219.000		
1.2.1.5.01.5.1.0000	CONTRIBUIÇÃO ORIUNDA DE SENTENÇAS JUDICIAIS - SERVIDOR CIVIL INATIVO - PRINCIPAL			
		4.219.000		
1.2.1.5.01.5.1.0001 (1.801.0300)	CONTRIBUIÇÃO ORIUNDA DE SENTENÇAS JUDICIAIS - SERVIDOR CIVIL INATIVO			
		4.219.000		
1.2.1.5.01.6.0.0000	CONTRIBUIÇÃO ORIUNDA DE SENTENÇAS JUDICIAIS - SERVIDOR CIVIL - PENSIONISTAS			
		16.000		
1.2.1.5.01.6.1.0000	CONTRIBUIÇÃO ORIUNDA DE SENTENÇAS JUDICIAIS - SERVIDOR CIVIL - PENSIONISTAS - PRINCIPAL			
		16.000		
1.2.1.5.01.6.1.0001 (1.801.0300)	CONTRIBUIÇÃO ORIUNDA DE SENTENÇAS JUDICIAIS - SERVIDOR CIVIL - PENSIONISTAS			
		16.000		
1.2.1.5.02.0.0.0000	CONTRIBUIÇÃO PATRONAL - SERVIDOR CIVIL			
		3.027.000		
1.2.1.5.02.1.0.0000	CONTRIBUIÇÃO PATRONAL - SERVIDOR CIVIL ATIVO			
		3.027.000		
1.2.1.5.02.1.1.0000	CONTRIBUIÇÃO PATRONAL - SERVIDOR CIVIL ATIVO PRINCIPAL			
		2.861.000		
1.2.1.5.02.1.1.0001 (1.801.0300)	CONTRIBUIÇÃO PATRONAL - SERVIDOR CIVIL ATIVO			
		2.861.000		
1.2.1.5.02.1.5.0000	CONTRIBUIÇÃO PATRONAL - SERVIDOR CIVIL ATIVO - MULTAS			
		166.000		
1.2.1.5.02.1.5.0001 (1.801.0300)	CONTRIBUIÇÃO PATRONAL - SERVIDOR CIVIL ATIVO - MULTA DE MORA			
		166.000		
1.3.0.0.00.0.0.0000	RECEITA PATRIMONIAL		12.673.000	
1.3.2.0.00.0.0.0000	VALORES MOBILIÁRIOS		12.673.000	
1.3.2.1.00.0.0.0000	JUROS E CORREÇÕES MONETÁRIAS		12.673.000	
1.3.2.1.04.0.0.0000	REMUNERAÇÃO DOS RECURSOS DO REGIME PRÓPRIO DE	12.673.000		

DEMONSTRATIVO DA RECEITA

R\$ 1,00

1780 - FUNDO FINANCEIRO DO REGIME PRÓPRIO DE PREVIDÊNCIA DO SERVIDOR - FFRPPS

CÓDIGO	ESPECIFICAÇÃO	ALÍNEA / SUBALÍNEA	ORIGEM/ESPÉCIE/RUBRICA	CATEGORIA ECONÔMICA
1.3.2.1.04.0.1.0000	PREVIDÊNCIA SOCIAL - RPPS			
	REMUNERAÇÃO DOS RECURSOS DO REGIME PRÓPRIO DE			
1.3.2.1.04.0.1.0001 (1.801.0300)	PREVIDÊNCIA SOCIAL - RPPS - PRINCIPAL	12.673.000		
	REMUNERAÇÃO DOS RECURSOS DO REGIME PRÓPRIO DE			
1.3.2.1.04.0.1.0002 (1.500.0100)	PREVIDÊNCIA SOCIAL - RPPS	7.662.000		
	REMUNERAÇÃO DE DEPÓSITOS ORIUNDOS DE RECURSOS PARA A			
	COBERTURA DO DÉFICIT	5.011.000		
1.9.0.0.00.0.0.0000	OUTRAS RECEITAS CORRENTES		13.347.000	
1.9.2.0.00.0.0.0000	INDENIZAÇÕES, RESTITUIÇÕES E RESSARCIMENTOS		178.000	
1.9.2.2.00.0.0.0000	RESTITUIÇÕES		178.000	
1.9.2.2.06.0.0.0000	RESTITUIÇÃO DE DESPESAS DE EXERCÍCIOS ANTERIORES	94.000		
1.9.2.2.06.3.0.0000	RESTITUIÇÃO DE DESPESAS PRIMÁRIAS DE EXERCÍCIOS ANTERIORES	94.000		
1.9.2.2.06.3.1.0000	RESTITUIÇÃO DE DESPESAS PRIMÁRIAS DE EXERCÍCIOS ANTERIORES -			
	PRINCIPAL	94.000		
1.9.2.2.06.3.1.0007 (1.500.0100)	RESTITUIÇÃO DE PAGAMENTOS INDEVIDOS DE EXERCÍCIOS			
	ANTERIORES	94.000		
1.9.2.2.99.0.0.0000	OUTRAS RESTITUIÇÕES	84.000		
1.9.2.2.99.0.1.0000	OUTRAS RESTITUIÇÕES - PRINCIPAL	84.000		
1.9.2.2.99.0.1.0021 (1.801.0300)	RESTITUIÇÕES DE PAGAMENTOS INDEVIDOS			
		84.000		
1.9.9.0.00.0.0.0000	DEMAIS RECEITAS CORRENTES		13.169.000	
1.9.9.9.00.0.0.0000	OUTRAS RECEITAS CORRENTES		13.169.000	
1.9.9.9.03.0.0.0000	COMPENSAÇÕES FINANCEIRAS ENTRE O REGIME GERAL E OS			
	REGIMES PRÓPRIOS DE PREVIDÊNCIA E SISTEMA DE PROTEÇÃO			
	SOCIAL	13.169.000		
1.9.9.9.03.0.1.0000	COMPENSAÇÕES FINANCEIRAS ENTRE O REGIME GERAL E OS			
	REGIMES PRÓPRIOS DE PREVIDÊNCIA E SISTEMA DE PROTEÇÃO			
	SOCIAL - PRINCIPAL	13.169.000		
1.9.9.9.03.0.1.0001 (1.801.0300)	COMPENSAÇÕES FINANCEIRAS ENTRE O REGIME GERAL E OS			
	REGIMES PRÓPRIOS DE PREVIDÊNCIA E SISTEMA DE PROTEÇÃO			
	SOCIAL	13.169.000		
7.0.0.0.00.0.0.0000	RECEITAS CORRENTES INTRA-ORÇAMENTÁRIAS			1.452.233.000
7.2.0.0.00.0.0.0000	CONTRIBUIÇÕES		1.452.233.000	
7.2.1.0.00.0.0.0000	CONTRIBUIÇÕES SOCIAIS		1.452.233.000	
7.2.1.5.00.0.0.0000	CONTRIBUIÇÕES PARA REGIMES PRÓPRIOS DE PREVIDÊNCIA E SISTEMA			
	DE PROTEÇÃO SOCIAL		1.452.233.000	
7.2.1.5.02.0.0.0000	CONTRIBUIÇÃO PATRONAL - SERVIDOR CIVIL	1.452.233.000		
7.2.1.5.02.1.0.0000	CONTRIBUIÇÃO PATRONAL - SERVIDOR CIVIL ATIVO	1.451.870.000		
7.2.1.5.02.1.1.0000	CONTRIBUIÇÃO PATRONAL - SERVIDOR CIVIL ATIVO - PRINCIPAL	1.451.870.000		
7.2.1.5.02.1.1.0001 (1.801.0300)	CONTRIBUIÇÃO PATRONAL - SERVIDOR CIVIL ATIVO			
		1.079.998.000		
7.2.1.5.02.1.1.0002 (1.801.0300)	CONTRIBUIÇÃO PATRONAL - SERVIDOR CIVIL ATIVO - ASSEMBLÉIA			
	LEGISLATIVA	15.066.000		
7.2.1.5.02.1.1.0003 (1.801.0300)	CONTRIBUIÇÃO PATRONAL - SERVIDOR CIVIL ATIVO - TRIBUNAL DE			
		27.111.000		

DEMONSTRATIVO DA RECEITA

R\$ 1,00

1780 - FUNDO FINANCEIRO DO REGIME PRÓPRIO DE PREVIDÊNCIA DO SERVIDOR - FFRPPS

CÓDIGO	ESPECIFICAÇÃO	ALÍNEA / SUBALÍNEA	ORIGEM/ESPÉCIE/RUBRICA	CATEGORIA ECONÔMICA
7.2.1.5.02.1.1.0004 (1.801.0300)	CONTAS DO ESTADO CONTRIBUIÇÃO PATRONAL - SERVIDOR CIVIL ATIVO - TRIBUNAL DE CONTAS DOS MUNICÍPIOS	17.180.000		
7.2.1.5.02.1.1.0005 (1.801.0300)	CONTRIBUIÇÃO PATRONAL - SERVIDOR CIVIL ATIVO - TRIBUNAL DE JUSTIÇA	229.308.000		
7.2.1.5.02.1.1.0006 (1.801.0300)	CONTRIBUIÇÃO PATRONAL - SERVIDOR CIVIL ATIVO - MINISTÉRIO PÚBLICO	76.207.000		
7.2.1.5.02.1.1.0007 (1.801.0300)	CONTRIBUIÇÃO PATRONAL - SERVIDOR CIVIL ATIVO - DEFENSORIA PÚBLICA	7.000.000		
7.2.1.5.02.2.0.0000	CONTRIBUIÇÃO PATRONAL ORIUNDA DE SENTENÇAS JUDICIAIS - SERVIDOR CIVIL ATIVO	363.000		
7.2.1.5.02.2.1.0000	CONTRIBUIÇÃO PATRONAL ORIUNDA DE SENTENÇAS JUDICIAIS - SERVIDOR CIVIL ATIVO - PRINCIPAL	363.000		
7.2.1.5.02.2.1.0001 (1.801.0300)	CONTRIBUIÇÃO PATRONAL ORIUNDA DE SENTENÇAS JUDICIAIS - SERVIDOR CIVIL ATIVO	363.000		
1.0.0.0.00.0.0.9000	DEDUÇÃO - RECEITAS CORRENTES			-3.559.000
1.2.0.0.00.0.0.9000	DEDUÇÃO DAS CONTRIBUIÇÕES		-7.000	
1.2.1.0.00.0.0.9000	DEDUÇÃO DAS CONTRIBUIÇÕES SOCIAIS		-7.000	
1.2.1.5.00.0.0.9000	DEDUÇÃO - CONTRIBUIÇÕES PARA REGIMES PRÓPRIOS DE PREVIDÊNCIA E SISTEMA DE PROTEÇÃO SOCIAL		-7.000	
1.2.1.5.01.0.0.9000	DEDUÇÃO - CONTRIBUIÇÃO DO SERVIDOR CIVIL	-7.000		
1.2.1.5.01.1.0.9000	DEDUÇÃO - CONTRIBUIÇÃO DO SERVIDOR CIVIL ATIVO	-7.000		
1.2.1.5.01.1.1.9000	DEDUÇÃO - CONTRIBUIÇÃO DO SERVIDOR CIVIL ATIVO - PRINCIPAL	-7.000		
1.2.1.5.01.1.1.9001 (1.801.0300)	DEDUÇÃO - CONTRIBUIÇÃO DO SERVIDOR CIVIL ATIVO	-7.000		
1.3.0.0.00.0.0.9000	DEDUÇÃO DA RECEITA PATRIMONIAL		-3.552.000	
1.3.2.0.00.0.0.9000	DEDUÇÃO DE VALORES MOBILIÁRIOS		-3.552.000	
1.3.2.1.00.0.0.9000	DEDUÇÃO DE JUROS E CORREÇÕES MONETÁRIAS		-3.552.000	
1.3.2.1.04.0.0.9000	DEDUÇÃO - REMUNERAÇÃO DOS RECURSOS DO REGIME PRÓPRIO DE PREVIDÊNCIA SOCIAL - RPPS	-3.552.000		
1.3.2.1.04.0.1.9000	DEDUÇÃO - REMUNERAÇÃO DOS RECURSOS DO REGIME PRÓPRIO DE PREVIDÊNCIA SOCIAL - RPPS - PRINCIPAL	-3.552.000		
1.3.2.1.04.0.1.9001 (1.801.0300)	DEDUÇÃO - REMUNERAÇÃO DOS RECURSOS DO REGIME PRÓPRIO DE PREVIDÊNCIA SOCIAL - RPPS	-2.337.000		
1.3.2.1.04.0.1.9002 (1.500.0100)	DEDUÇÃO - REMUNERAÇÃO DE DEPÓSITOS ORIUNDOS DE RECURSOS PARA A COBERTURA DO DÉFICIT	-1.215.000		
TOTAL DA RECEITA				2.538.044.000

FUNDOS ESPECIAIS

(R\$ 1,00)

DEMONSTRATIVO DAS DESPESAS POR FONTES DE RECURSOS, CONFORME OS PROJETOS, ATIVIDADES E OPERAÇÕES ESPECIAIS E AS CATEGORIAS ECONÔMICAS

1762 - GOIÁS PREVIDÊNCIA - GOIASPREV

1780 - FUNDO FINANCEIRO DO REGIME PRÓPRIO DE PREVIDÊNCIA DO SERVIDOR - FFRPPS

CÓDIGO	ESPECIFICAÇÃO	TOTAL	PROJETOS	ATIVIDADES	OPERAÇÕES ESPECIAIS	RESERVA DE CONTINGÊNCIA	CATEGORIA ECONÔMICA	
							CORRENTE	CAPITAL
15000100	RECURSOS NÃO VINCULADOS DE IMPOSTOS - RECEITAS ORDINÁRIAS	2.476.971.000			2.476.971.000		2.476.971.000	
18010300	RECURSOS VINCULADOS AO RPPS - FUNDO EM REPARTIÇÃO (PLANO FINANCEIRO)	1.967.936.000			1.967.936.000		1.967.936.000	
	TOTAL	4.444.907.000			4.444.907.000		4.444.907.000	

DEMONSTRATIVO DA RECEITA

R\$ 1,00

1781 - FUNDO FINANCEIRO DO REGIME PRÓPRIO DE PREVIDÊNCIA MILITAR - FFRPPM

CÓDIGO	ESPECIFICAÇÃO	ALÍNEA / SUBALÍNEA	ORIGEM/ESPÉCIE/RUBRICA	CATEGORIA ECONÔMICA
1.0.0.0.00.0.0.0000	RECEITAS CORRENTES			406.745.000
1.2.0.0.00.0.0.0000	CONTRIBUIÇÕES		401.855.000	
1.2.1.0.00.0.0.0000	CONTRIBUIÇÕES SOCIAIS		401.855.000	
1.2.1.5.00.0.0.0000	CONTRIBUIÇÕES PARA REGIMES PRÓPRIOS DE PREVIDÊNCIA E SISTEMA DE PROTEÇÃO SOCIAL		401.855.000	
1.2.1.5.52.0.0.0000	CONTRIBUIÇÃO DO MILITAR PARA O SISTEMA DE PROTEÇÃO SOCIAL DOS MILITARES	377.446.000		
1.2.1.5.52.1.0.0000	CONTRIBUIÇÃO DO MILITAR ATIVO	164.777.000		
1.2.1.5.52.1.1.0000	CONTRIBUIÇÃO DO MILITAR ATIVO - PRINCIPAL	164.777.000		
1.2.1.5.52.1.1.0001 (1.803.0360)	CONTRIBUIÇÃO DO MILITAR ATIVO	164.777.000		
1.2.1.5.52.2.0.0000	CONTRIBUIÇÃO DO MILITAR INATIVO	178.374.000		
1.2.1.5.52.2.1.0000	CONTRIBUIÇÃO DO MILITAR INATIVO - PRINCIPAL	178.374.000		
1.2.1.5.52.2.1.0001 (1.803.0360)	CONTRIBUIÇÃO DO MILITAR INATIVO	178.374.000		
1.2.1.5.52.3.0.0000	CONTRIBUIÇÃO DOS PENSIONISTAS MILITARES	34.295.000		
1.2.1.5.52.3.1.0000	CONTRIBUIÇÃO DOS PENSIONISTAS MILITARES - PRINCIPAL	34.295.000		
1.2.1.5.52.3.1.0001 (1.803.0360)	CONTRIBUIÇÃO DOS PENSIONISTAS MILITARES	34.295.000		
1.2.1.5.53.0.0.0000	CONTRIBUIÇÃO PATRONAL PARA O SISTEMA DE PROTEÇÃO SOCIAL DOS MILITARES	8.984.000		
1.2.1.5.53.1.0.0000	CONTRIBUIÇÃO PATRONAL - MILITAR ATIVO	8.984.000		
1.2.1.5.53.1.1.0000	CONTRIBUIÇÃO PATRONAL - MILITAR ATIVO - PRINCIPAL	8.984.000		
1.2.1.5.53.1.1.0001 (1.803.0360)	CONTRIBUIÇÃO PATRONAL - MILITAR ATIVO	8.984.000		
1.2.1.5.56.0.0.0000	CONTRIBUIÇÃO DO MILITAR PARA O SISTEMA DE PROTEÇÃO SOCIAL DOS MILITARES, ORIUNDA DE SENTENÇAS JUDICIAIS	15.425.000		
1.2.1.5.56.1.0.0000	CONTRIBUIÇÃO DO MILITAR ORIUNDA DE SENTENÇAS JUDICIAIS - MILITAR ATIVO	7.332.000		
1.2.1.5.56.1.1.0000	CONTRIBUIÇÃO DO MILITAR ORIUNDA DE SENTENÇAS JUDICIAIS - MILITAR ATIVO - PRINCIPAL	7.332.000		
1.2.1.5.56.1.1.0002 (1.803.0360)	CONTRIBUIÇÃO DO MILITAR ORIUNDA DE SENTENÇAS JUDICIAIS - MILITAR ATIVO	7.332.000		
1.2.1.5.56.2.0.0000	CONTRIBUIÇÃO DO MILITAR ORIUNDA DE SENTENÇAS JUDICIAIS - MILITAR INATIVO	8.093.000		
1.2.1.5.56.2.1.0000	CONTRIBUIÇÃO DO MILITAR ORIUNDA DE SENTENÇAS JUDICIAIS - MILITAR INATIVO - PRINCIPAL	8.093.000		
1.2.1.5.56.2.1.0002 (1.803.0360)	CONTRIBUIÇÃO DO MILITAR ORIUNDA DE SENTENÇAS JUDICIAIS - MILITAR INATIVO	8.093.000		
1.3.0.0.00.0.0.0000	RECEITA PATRIMONIAL		4.890.000	
1.3.2.0.00.0.0.0000	VALORES MOBILIÁRIOS		4.890.000	
1.3.2.1.00.0.0.0000	JUROS E CORREÇÕES MONETÁRIAS		4.890.000	
1.3.2.1.04.0.0.0000	REMUNERAÇÃO DOS RECURSOS DO REGIME PRÓPRIO DE PREVIDÊNCIA SOCIAL - RPPS	4.890.000		

DEMONSTRATIVO DA RECEITA

R\$ 1,00

1781 - FUNDO FINANCEIRO DO REGIME PRÓPRIO DE PREVIDÊNCIA MILITAR - FFRPPM

CÓDIGO	ESPECIFICAÇÃO	ALÍNEA / SUBALÍNEA	ORIGEM/ESPÉCIE/RUBRICA	CATEGORIA ECONÔMICA
1.3.2.1.04.0.1.0000	REMUNERAÇÃO DOS RECURSOS DO REGIME PRÓPRIO DE PREVIDÊNCIA SOCIAL - RPPS - PRINCIPAL	4.890.000		
1.3.2.1.04.0.1.0001 (1.803.0360)	REMUNERAÇÃO DOS RECURSOS DO REGIME PRÓPRIO DE PREVIDÊNCIA SOCIAL - RPPS	1.765.000		
1.3.2.1.04.0.1.0002 (1.500.0100)	REMUNERAÇÃO DE DEPÓSITOS ORIUNDOS DE RECURSOS PARA A COBERTURA DO DÉFICIT	3.125.000		
7.0.0.0.00.0.0.0000	RECEITAS CORRENTES INTRA-ORÇAMENTÁRIAS			4.000
7.2.0.0.00.0.0.0000	CONTRIBUIÇÕES		4.000	
7.2.1.0.00.0.0.0000	CONTRIBUIÇÕES SOCIAIS		4.000	
7.2.1.5.00.0.0.0000	CONTRIBUIÇÕES PARA REGIMES PRÓPRIOS DE PREVIDÊNCIA E SISTEMA DE PROTEÇÃO SOCIAL		4.000	
7.2.1.5.53.0.0.0000	CONTRIBUIÇÃO PATRONAL PARA O SISTEMA DE PROTEÇÃO SOCIAL DOS MILITARES	4.000		
7.2.1.5.53.1.0.0000	CONTRIBUIÇÃO PATRONAL - MILITAR ATIVO	4.000		
7.2.1.5.53.1.1.0000	CONTRIBUIÇÃO PATRONAL - MILITAR ATIVO - PRINCIPAL	4.000		
7.2.1.5.53.1.1.0001 (1.803.0360)	CONTRIBUIÇÃO PATRONAL - MILITAR ATIVO	4.000		
1.0.0.0.00.0.0.9000	DEDUÇÃO - RECEITAS CORRENTES			-853.000
1.3.0.0.00.0.0.9000	DEDUÇÃO DA RECEITA PATRIMONIAL		-853.000	
1.3.2.0.00.0.0.9000	DEDUÇÃO DE VALORES MOBILIÁRIOS		-853.000	
1.3.2.1.00.0.0.9000	DEDUÇÃO DE JUROS E CORREÇÕES MONETÁRIAS		-853.000	
1.3.2.1.04.0.0.9000	DEDUÇÃO - REMUNERAÇÃO DOS RECURSOS DO REGIME PRÓPRIO DE PREVIDÊNCIA SOCIAL - RPPS	-853.000		
1.3.2.1.04.0.1.9000	DEDUÇÃO - REMUNERAÇÃO DOS RECURSOS DO REGIME PRÓPRIO DE PREVIDÊNCIA SOCIAL - RPPS - PRINCIPAL	-853.000		
1.3.2.1.04.0.1.9001 (1.803.0360)	DEDUÇÃO - REMUNERAÇÃO DOS RECURSOS DO REGIME PRÓPRIO DE PREVIDÊNCIA SOCIAL - RPPS	-380.000		
1.3.2.1.04.0.1.9002 (1.500.0100)	DEDUÇÃO - REMUNERAÇÃO DE DEPÓSITOS ORIUNDOS DE RECURSOS PARA A COBERTURA DO DÉFICIT	-473.000		
TOTAL DA RECEITA				405.896.000

FUNDOS ESPECIAIS

(R\$ 1,00)

DEMONSTRATIVO DAS DESPESAS POR FONTES DE RECURSOS, CONFORME OS PROJETOS, ATIVIDADES E OPERAÇÕES ESPECIAIS E AS CATEGORIAS ECONÔMICAS

1762 - GOIÁS PREVIDÊNCIA - GOIASPREV

1781 - FUNDO FINANCEIRO DO REGIME PRÓPRIO DE PREVIDÊNCIA MILITAR - FFRPPM

CÓDIGO	ESPECIFICAÇÃO	TOTAL	PROJETOS	ATIVIDADES	OPERAÇÕES ESPECIAIS	RESERVA DE CONTINGÊNCIA	CATEGORIA ECONÔMICA	
							CORRENTE	CAPITAL
15000100	RECURSOS NÃO VINCULADOS DE IMPOSTOS - RECEITAS ORDINÁRIAS	1.622.177.000			1.622.177.000		1.622.177.000	
18030360	RECURSOS VINCULADOS AO SISTEMA DE PROTEÇÃO SOCIAL DOS MILITARES (SPSM)	403.244.000			403.244.000		403.244.000	
	TOTAL	2.025.421.000			2.025.421.000		2.025.421.000	

DEMONSTRATIVO DA RECEITA
1782 - FUNDO PREVIDENCIARIO

R\$ 1,00

CÓDIGO	ESPECIFICAÇÃO	ALÍNEA / SUBALÍNEA	ORIGEM/ESPÉCIE/RUBRICA	CATEGORIA ECONÔMICA
1.0.0.0.00.0.0.0000	RECEITAS CORRENTES			37.715.000
1.2.0.0.00.0.0.0000	CONTRIBUIÇÕES		31.336.000	
1.2.1.0.00.0.0.0000	CONTRIBUIÇÕES SOCIAIS		31.336.000	
1.2.1.5.00.0.0.0000	CONTRIBUIÇÕES PARA REGIMES PRÓPRIOS DE PREVIDÊNCIA E SISTEMA DE PROTEÇÃO SOCIAL		31.336.000	
1.2.1.5.01.0.0.0000	CONTRIBUIÇÃO DO SERVIDOR CIVIL	31.336.000		
1.2.1.5.01.1.0.0000	CONTRIBUIÇÃO DO SERVIDOR CIVIL ATIVO	31.336.000		
1.2.1.5.01.1.1.0000	CONTRIBUIÇÃO DO SERVIDOR CIVIL ATIVO - PRINCIPAL	31.336.000		
1.2.1.5.01.1.1.0001 (1.800.0310)	CONTRIBUIÇÃO DO SERVIDOR CIVIL ATIVO			
		26.260.000		
1.2.1.5.01.1.1.0002 (1.800.0310)	CONTRIBUIÇÃO DO SERVIDOR CIVIL ATIVO - ASSEMBLÉIA LEGISLATIVA			
		685.000		
1.2.1.5.01.1.1.0003 (1.800.0310)	CONTRIBUIÇÃO DO SERVIDOR CIVIL ATIVO - TRIBUNAL DE CONTAS DO ESTADO			
		363.000		
1.2.1.5.01.1.1.0004 (1.800.0310)	CONTRIBUIÇÃO DO SERVIDOR CIVIL ATIVO - TRIBUNAL DE CONTAS DOS MUNICÍPIOS			
		700.000		
1.2.1.5.01.1.1.0005 (1.800.0310)	CONTRIBUIÇÃO DO SERVIDOR CIVIL ATIVO - TRIBUNAL DA JUSTIÇA			
		1.567.000		
1.2.1.5.01.1.1.0006 (1.800.0310)	CONTRIBUIÇÃO DO SERVIDOR CIVIL ATIVO - MINISTÉRIO PÚBLICO			
		1.183.000		
1.2.1.5.01.1.1.0007 (1.800.0310)	CONTRIBUIÇÃO DO SERVIDOR CIVIL ATIVO - DEFENSORIA PÚBLICA			
		578.000		
1.3.0.0.00.0.0.0000	RECEITA PATRIMONIAL		6.379.000	
1.3.2.0.00.0.0.0000	VALORES MOBILIÁRIOS		6.379.000	
1.3.2.1.00.0.0.0000	JUROS E CORREÇÕES MONETÁRIAS		6.379.000	
1.3.2.1.04.0.0.0000	REMUNERAÇÃO DOS RECURSOS DO REGIME PRÓPRIO DE PREVIDÊNCIA SOCIAL - RPPS	6.379.000		
1.3.2.1.04.0.1.0000	REMUNERAÇÃO DOS RECURSOS DO REGIME PRÓPRIO DE PREVIDÊNCIA SOCIAL - RPPS - PRINCIPAL	6.379.000		
1.3.2.1.04.0.1.0001 (1.800.0310)	REMUNERAÇÃO DOS RECURSOS DO REGIME PRÓPRIO DE PREVIDÊNCIA SOCIAL - RPPS	6.379.000		
7.0.0.0.00.0.0.0000	RECEITAS CORRENTES INTRA-ORÇAMENTÁRIAS			45.916.000
7.2.0.0.00.0.0.0000	CONTRIBUIÇÕES		45.916.000	
7.2.1.0.00.0.0.0000	CONTRIBUIÇÕES SOCIAIS		45.916.000	
7.2.1.5.00.0.0.0000	CONTRIBUIÇÕES PARA REGIMES PRÓPRIOS DE PREVIDÊNCIA E SISTEMA DE PROTEÇÃO SOCIAL		45.916.000	
7.2.1.5.02.0.0.0000	CONTRIBUIÇÃO PATRONAL - SERVIDOR CIVIL	45.916.000		
7.2.1.5.02.1.0.0000	CONTRIBUIÇÃO PATRONAL - SERVIDOR CIVIL ATIVO	45.916.000		
7.2.1.5.02.1.1.0000	CONTRIBUIÇÃO PATRONAL - SERVIDOR CIVIL ATIVO - PRINCIPAL	45.916.000		
7.2.1.5.02.1.1.0001 (1.800.0310)	CONTRIBUIÇÃO PATRONAL - SERVIDOR CIVIL ATIVO			
		31.672.000		
7.2.1.5.02.1.1.0002 (1.800.0310)	CONTRIBUIÇÃO PATRONAL - SERVIDOR CIVIL ATIVO - ASSEMBLÉIA LEGISLATIVA			
		6.000.000		

DEMONSTRATIVO DA RECEITA

R\$ 1,00

1782 - FUNDO PREVIDENCIARIO

CÓDIGO	ESPECIFICAÇÃO	ALÍNEA / SUBALÍNEA	ORIGEM/ESPÉCIE/RUBRICA	CATEGORIA ECONÔMICA
7.2.1.5.02.1.1.0003 (1.800.0310)	CONTRIBUIÇÃO PATRONAL - SERVIDOR CIVIL ATIVO - TRIBUNAL DE CONTAS DO ESTADO	111.000		
7.2.1.5.02.1.1.0004 (1.800.0310)	CONTRIBUIÇÃO PATRONAL - SERVIDOR CIVIL ATIVO - TRIBUNAL DE CONTAS DOS MUNICÍPIOS	920.000		
7.2.1.5.02.1.1.0005 (1.800.0310)	CONTRIBUIÇÃO PATRONAL - SERVIDOR CIVIL ATIVO - TRIBUNAL DE JUSTIÇA	1.220.000		
7.2.1.5.02.1.1.0006 (1.800.0310)	CONTRIBUIÇÃO PATRONAL - SERVIDOR CIVIL ATIVO - MINISTÉRIO PÚBLICO	4.793.000		
7.2.1.5.02.1.1.0007 (1.800.0310)	CONTRIBUIÇÃO PATRONAL - SERVIDOR CIVIL ATIVO - DEFENSORIA PÚBLICA	1.200.000		
1.0.0.0.00.0.0.9000	DEDUÇÃO - RECEITAS CORRENTES			-2.681.000
1.3.0.0.00.0.0.9000	DEDUÇÃO DA RECEITA PATRIMONIAL		-2.681.000	
1.3.2.0.00.0.0.9000	DEDUÇÃO DE VALORES MOBILIÁRIOS		-2.681.000	
1.3.2.1.00.0.0.9000	DEDUÇÃO DE JUROS E CORREÇÕES MONETÁRIAS		-2.681.000	
1.3.2.1.04.0.0.9000	DEDUÇÃO - REMUNERAÇÃO DOS RECURSOS DO REGIME PRÓPRIO DE PREVIDÊNCIA SOCIAL - RPPS	-2.681.000		
1.3.2.1.04.0.1.9000	DEDUÇÃO - REMUNERAÇÃO DOS RECURSOS DO REGIME PRÓPRIO DE PREVIDÊNCIA SOCIAL - RPPS - PRINCIPAL	-2.681.000		
1.3.2.1.04.0.1.9001 (1.800.0310)	DEDUÇÃO - REMUNERAÇÃO DOS RECURSOS DO REGIME PRÓPRIO DE PREVIDÊNCIA SOCIAL - RPPS	-2.681.000		
TOTAL DA RECEITA				80.950.000

FUNDOS ESPECIAIS

(R\$ 1,00)

DEMONSTRATIVO DAS DESPESAS POR FONTES DE RECURSOS, CONFORME OS PROJETOS, ATIVIDADES E OPERAÇÕES ESPECIAIS E AS CATEGORIAS ECONÔMICAS

1762 - GOIÁS PREVIDÊNCIA - GOIASPREV

1782 - FUNDO PREVIDENCIARIO

CÓDIGO	ESPECIFICAÇÃO	TOTAL	PROJETOS	ATIVIDADES	OPERAÇÕES ESPECIAIS	RESERVA DE CONTINGÊNCIA	CATEGORIA ECONÔMICA	
							CORRENTE	CAPITAL
18000310	RECURSOS VINCULADOS AO RPPS - FUNDO EM CAPITALIZAÇÃO (PLANO PREVIDENCIÁRIO)	80.950.000			80.950.000	77.192.000	3.758.000	
	TOTAL	80.950.000			80.950.000	77.192.000	3.758.000	

FUNDOS ESPECIAIS

(R\$ 1,00)

DEMONSTRATIVO DAS DESPESAS POR FONTES DE RECURSOS, CONFORME OS PROJETOS, ATIVIDADES E OPERAÇÕES ESPECIAIS E AS CATEGORIAS ECONÔMICAS

1900 - SECRETARIA DO GOVERNO

CÓDIGO	ESPECIFICAÇÃO	TOTAL	PROJETOS	ATIVIDADES	OPERAÇÕES ESPECIAIS	RESERVA DE CONTINGÊNCIA	CATEGORIA ECONÔMICA	
							CORRENTE	CAPITAL
17530138	RECURSOS PROVENIENTES DE TAXAS E CONTRIBUIÇÕES - EMOLUMENTOS E CUSTAS EXTRAJUDICIAIS	28.914.000		5.000.000	23.914.000	23.914.000	5.000.000	
	TOTAL	28.914.000		5.000.000	23.914.000	23.914.000	5.000.000	

DEMONSTRATIVO DA RECEITA

R\$ 1,00

1950 - FUNDO ESPECIAL DE PAGAMENTO DOS ADVOGADOS DATIVOS E DO SISTEMA DE ACESSO À JUSTIÇA

CÓDIGO	ESPECIFICAÇÃO	ALÍNEA / SUBALÍNEA	ORIGEM/ESPÉCIE/RUBRICA	CATEGORIA ECONÔMICA
1.0.0.0.00.0.0.0000	RECEITAS CORRENTES			29.351.000
1.1.0.0.00.0.0.0000	IMPOSTOS, TAXAS E CONTRIBUIÇÕES DE MELHORIA		27.895.000	
1.1.2.0.00.0.0.0000	TAXAS		27.895.000	
1.1.2.2.00.0.0.0000	TAXAS PELA PRESTAÇÃO DE SERVIÇOS		27.895.000	
1.1.2.2.51.0.0.0000	TAXAS EXTRAJUDICIAIS	27.895.000		
1.1.2.2.51.0.1.0000	TAXAS EXTRAJUDICIAIS - PRINCIPAL	27.895.000		
1.1.2.2.51.0.1.0001 (1.753.0138)	EMOLUMENTOS E CUSTAS EXTRAJUDICIAIS			
		27.895.000		
1.3.0.0.00.0.0.0000	RECEITA PATRIMONIAL		1.456.000	
1.3.2.0.00.0.0.0000	VALORES MOBILIÁRIOS		1.456.000	
1.3.2.1.00.0.0.0000	JUROS E CORREÇÕES MONETÁRIAS		1.456.000	
1.3.2.1.01.0.0.0000	REMUNERAÇÃO DE DEPÓSITOS BANCÁRIOS	1.456.000		
1.3.2.1.01.0.1.0000	REMUNERAÇÃO DE DEPÓSITOS BANCÁRIOS - PRINCIPAL	1.456.000		
1.3.2.1.01.0.1.0087 (1.753.0138)	RENDIMENTOS DE APLICAÇÕES DE CURTO PRAZO EM CONTA CORRENTE - RECURSOS DE EMOLUMENTOS E CUSTAS EXTRA JUDICIAIS			
		1.456.000		
1.0.0.0.00.0.0.9000	DEDUÇÃO - RECEITAS CORRENTES			-437.000
1.3.0.0.00.0.0.9000	DEDUÇÃO DA RECEITA PATRIMONIAL		-437.000	
1.3.2.0.00.0.0.9000	DEDUÇÃO DE VALORES MOBILIÁRIOS		-437.000	
1.3.2.1.00.0.0.9000	DEDUÇÃO DE JUROS E CORREÇÕES MONETÁRIAS		-437.000	
1.3.2.1.01.0.0.9000	DEDUÇÃO - REMUNERAÇÃO DE DEPÓSITOS BANCÁRIOS	-437.000		
1.3.2.1.01.0.1.9000	DEDUÇÃO - REMUNERAÇÃO DE DEPÓSITOS BANCÁRIOS - PRINCIPAL	-437.000		
1.3.2.1.01.0.1.9087 (1.753.0138)	DEDUÇÃO - RENDIMENTOS DE APLICAÇÕES DE CURTO PRAZO EM CONTA CORRENTE - RECURSOS DE EMOLUMENTOS E CUSTAS EXTRA JUDICIAIS			
		-437.000		
	TOTAL DA RECEITA			28.914.000

FUNDOS ESPECIAIS

(R\$ 1,00)

DEMONSTRATIVO DAS DESPESAS POR FONTES DE RECURSOS, CONFORME OS PROJETOS, ATIVIDADES E OPERAÇÕES ESPECIAIS E AS CATEGORIAS ECONÔMICAS

1900 - SECRETARIA DO GOVERNO

1950 - FUNDO ESPECIAL DE PAGAMENTO DOS ADVOGADOS DATIVOS E DO SISTEMA DE ACESSO À JUSTIÇA

CÓDIGO	ESPECIFICAÇÃO	TOTAL	PROJETOS	ATIVIDADES	OPERAÇÕES ESPECIAIS	RESERVA DE CONTINGÊNCIA	CATEGORIA ECONÔMICA	
							CORRENTE	CAPITAL
17530138	RECURSOS PROVENIENTES DE TAXAS E CONTRIBUIÇÕES - EMOLUMENTOS E CUSTAS EXTRAJUDICIAIS	28.914.000		5.000.000	23.914.000	23.914.000	5.000.000	
	TOTAL	28.914.000		5.000.000	23.914.000	23.914.000	5.000.000	

FUNDOS ESPECIAIS

(R\$ 1,00)

DEMONSTRATIVO DAS DESPESAS POR FONTES DE RECURSOS, CONFORME OS PROJETOS, ATIVIDADES E OPERAÇÕES ESPECIAIS E AS CATEGORIAS ECONÔMICAS

2100 - SECRETARIA DE ESTADO DE MEIO AMBIENTE E DESENVOLVIMENTO SUSTENTÁVEL

CÓDIGO	ESPECIFICAÇÃO	TOTAL	PROJETOS	ATIVIDADES	OPERAÇÕES ESPECIAIS	RESERVA DE CONTINGÊNCIA	CATEGORIA ECONÔMICA	
							CORRENTE	CAPITAL
17530162	RECURSOS PROVENIENTES DE TAXAS E CONTRIBUIÇÕES - TAXAS PELO EXERCÍCIO DO PODER DE POLÍCIA	29.741.000		29.741.000			28.941.000	800.000
17590141	RECURSOS VINCULADOS A FUNDOS	29.000			29.000	29.000		
17990142	OUTRAS VINCULAÇÕES LEGAIS - AÇÕES E PROGRAMAS ESPECÍFICOS	407.000		150.000	257.000	257.000	150.000	
17990163	OUTRAS VINCULAÇÕES LEGAIS - ENCARGOS LEGAIS E HONORÁRIOS ADVOCATÍCIOS	82.000			82.000	82.000		
	TOTAL	30.259.000		29.891.000	368.000	368.000	29.091.000	800.000

DEMONSTRATIVO DA RECEITA

R\$ 1,00

2153 - FUNDO ESTADUAL DO MEIO AMBIENTE - FEMA

CÓDIGO	ESPECIFICAÇÃO	ALÍNEA / SUBALÍNEA	ORIGEM/ESPÉCIE/RUBRICA	CATEGORIA ECONÔMICA
1.0.0.0.00.0.0.0000	RECEITAS CORRENTES			30.496.000
1.1.0.0.00.0.0.0000	IMPOSTOS, TAXAS E CONTRIBUIÇÕES DE MELHORIA		23.479.000	
1.1.2.0.00.0.0.0000	TAXAS		23.479.000	
1.1.2.1.00.0.0.0000	TAXAS PELO EXERCÍCIO DO PODER DE POLÍCIA		23.479.000	
1.1.2.1.04.0.0.0000	TAXA DE CONTROLE E FISCALIZAÇÃO AMBIENTAL	23.251.000		
1.1.2.1.04.0.1.0000	TAXA DE CONTROLE E FISCALIZAÇÃO AMBIENTAL - PRINCIPAL	21.889.000		
1.1.2.1.04.0.1.0010 (1.753.0162)	TAXA DE CONTROLE E FISCALIZAÇÃO AMBIENTAL			
		15.273.000		
1.1.2.1.04.0.1.0012 (1.753.0162)	TAXA DE CONT. E FISC. AMBIENTAL - AUTOS DE INFRAÇÃO			
		1.582.000		
1.1.2.1.04.0.1.0016 (1.753.0162)	TAXA DE LICENCIAMENTO AMBIENTAL ESTADUAL - TLA ATOS ADMINISTRATIVOS E ATOS AUTORIZATIVOS			
		773.000		
1.1.2.1.04.0.1.0018 (1.753.0162)	TAXA DE LICENCIAMENTO AMBIENTAL ESTADUAL - TLA LICENÇAS AMBIENTAIS			
		2.157.000		
1.1.2.1.04.0.1.0020 (1.753.0162)	TAXA DE OUTORGA DE USO DE RECURSOS HÍDRICOS - TORH			
		2.077.000		
1.1.2.1.04.0.1.0022 (1.753.0162)	TAXA DE RENOVAÇÃO E RETIFICAÇÃO DE OUTORGA			
		27.000		
1.1.2.1.04.0.3.0000	TAXA DE CONTROLE E FISCALIZAÇÃO AMBIENTAL - DÍVIDA ATIVA	1.039.000		
1.1.2.1.04.0.3.0005 (1.753.0162)	TAXA DE CONTROLE E FISCALIZAÇÃO AMBIENTAL - DÍVIDA ATIVA			
		869.000		
1.1.2.1.04.0.3.0006 (1.753.0162)	TAXA DE CONTROLE E FISCALIZAÇÃO AMBIENTAL - ATUALIZAÇÃO MONETÁRIA DA DÍVIDA ATIVA			
		170.000		
1.1.2.1.04.0.5.0000	TAXA DE CONTROLE E FISCALIZAÇÃO AMBIENTAL - MULTAS	112.000		
1.1.2.1.04.0.5.0005 (1.753.0162)	TAXA DE CONTROLE E FISCALIZAÇÃO AMBIENTAL - MULTA DE MORA			
		111.000		
1.1.2.1.04.0.5.0008 (1.753.0162)	TAXA DE CONTROLE E FISC. AMBIENTAL AUTOS DE INFRAÇÃO - MULTA DE MORA			
		1.000		
1.1.2.1.04.0.6.0000	TAXA DE CONTROLE E FISCALIZAÇÃO AMBIENTAL - JUROS	165.000		
1.1.2.1.04.0.6.0005 (1.753.0162)	TAXA DE CONTROLE E FISCALIZAÇÃO AMBIENTAL - JUROS DE MORA			
		163.000		
1.1.2.1.04.0.6.0013 (1.753.0162)	JUROS DE FINANCIAMENTO/PARCELAMENTO DA TAXA DE CONT. E FISC. AMBIENTAL - AUTOS DE INFRAÇÃO			
		2.000		
1.1.2.1.04.0.8.0000	TAXA DE CONTROLE E FISCALIZAÇÃO AMBIENTAL - DÍVIDA ATIVA - JUROS	46.000		
1.1.2.1.04.0.8.0003 (1.753.0162)	TAXA DE CONTROLE E FISCALIZAÇÃO AMBIENTAL - DÍVIDA ATIVA - JUROS DE MORA			
		46.000		
1.1.2.1.05.0.0.0000	TAXA DE CONTROLE E FISCALIZAÇÃO DA PESCA E AQUICULTURA	228.000		
1.1.2.1.05.0.1.0000	TAXA DE CONTROLE E FISCALIZAÇÃO DA PESCA E AQUICULTURA - PRINCIPAL	228.000		
1.1.2.1.05.0.1.0001 (1.753.0162)	TAXA DE LICENCIAMENTO DE PESCA			
		228.000		
1.3.0.0.00.0.0.0000	RECEITA PATRIMONIAL		6.064.000	

DEMONSTRATIVO DA RECEITA

R\$ 1,00

2153 - FUNDO ESTADUAL DO MEIO AMBIENTE - FEMA

CÓDIGO	ESPECIFICAÇÃO	ALÍNEA / SUBALÍNEA	ORIGEM/ESPÉCIE/RUBRICA	CATEGORIA ECONÔMICA
1.3.2.0.00.0.0.0000	VALORES MOBILIÁRIOS		6.064.000	
1.3.2.1.00.0.0.0000	JUROS E CORREÇÕES MONETÁRIAS		6.064.000	
1.3.2.1.01.0.0.0000	REMUNERAÇÃO DE DEPÓSITOS BANCÁRIOS	6.064.000		
1.3.2.1.01.0.1.0000	REMUNERAÇÃO DE DEPÓSITOS BANCÁRIOS - PRINCIPAL	6.064.000		
1.3.2.1.01.0.1.0085	(1.753.0162) RENDIMENTOS DE APLICAÇÕES DE CURTO PRAZO EM CONTA CORRENTE - RECURSOS DE TAXAS PELO EXERCÍCIO DO PODER DE POLÍCIA	6.037.000		
1.3.2.1.01.0.1.0089	(1.799.0142) RENDIMENTOS DE APLICAÇÕES DE CURTO PRAZO EM CONTA CORRENTE - RECURSOS VINCULADOS A AÇÕES E PROGRAMAS ESPECÍFICOS	24.000		
1.3.2.1.01.0.1.0090	(1.799.0163) RENDIMENTOS DE APLICAÇÕES DE CURTO PRAZO EM CONTA CORRENTE - RECURSOS DE ENCARGOS LEGAIS E HONORÁRIOS ADVOCATÍCIOS	3.000		
1.9.0.0.00.0.0.0000	OUTRAS RECEITAS CORRENTES		953.000	
1.9.1.0.00.0.0.0000	MULTAS ADMINISTRATIVAS CONTRATUAIS E JUDICIAIS		383.000	
1.9.1.1.00.0.0.0000	MULTAS ADMINISTRATIVAS, CONTRATUAIS E JUDICIAIS		383.000	
1.9.1.1.06.0.0.0000	MULTAS POR DANOS AMBIENTAIS	383.000		
1.9.1.1.06.1.0.0000	MULTAS ADMINISTRATIVAS POR DANOS AMBIENTAIS	383.000		
1.9.1.1.06.1.1.0000	MULTAS ADMINISTRATIVAS POR DANOS AMBIENTAIS - PRINCIPAL	383.000		
1.9.1.1.06.1.1.0005	(1.799.0142) MULTAS ADMINISTRATIVAS POR DANOS AMBIENTAIS	6.000		
1.9.1.1.06.1.1.0006	(1.799.0142) MULTA ADMINISTRATIVA POR INFRAÇÕES AMBIENTAIS	347.000		
1.9.1.1.06.1.1.0008	(1.799.0142) MULTA ADMINISTRATIVA POR INFRAÇÕES ÀS NORMAS DE UTILIZAÇÃO DOS RECURSOS HÍDRICOS	30.000		
1.9.2.0.00.0.0.0000	INDENIZAÇÕES, RESTITUIÇÕES E RESSARCIMENTOS		460.000	
1.9.2.2.00.0.0.0000	RESTITUIÇÕES		460.000	
1.9.2.2.01.0.0.0000	RESTITUIÇÃO DE CONVÊNIOS	42.000		
1.9.2.2.01.1.0.0000	RESTITUIÇÃO DE CONVÊNIOS - PRIMÁRIAS	42.000		
1.9.2.2.01.1.1.0000	RESTITUIÇÃO DE CONVÊNIOS - PRIMÁRIAS - PRINCIPAL	42.000		
1.9.2.2.01.1.1.0001	(1.759.0141) RESTITUIÇÃO DE CONVÊNIOS - PRIMÁRIAS	42.000		
1.9.2.2.06.0.0.0000	RESTITUIÇÃO DE DESPESAS DE EXERCÍCIOS ANTERIORES	418.000		
1.9.2.2.06.3.0.0000	RESTITUIÇÃO DE DESPESAS PRIMÁRIAS DE EXERCÍCIOS ANTERIORES	418.000		
1.9.2.2.06.3.1.0000	RESTITUIÇÃO DE DESPESAS PRIMÁRIAS DE EXERCÍCIOS ANTERIORES - PRINCIPAL	418.000		
1.9.2.2.06.3.1.0069	(1.753.0162) RESTITUIÇÃO DE DIÁRIAS DE EXERCÍCIOS ANTERIORES - RECURSOS DE TAXAS E CONTRIBUIÇÕES	418.000		
1.9.9.0.00.0.0.0000	DEMAIS RECEITAS CORRENTES		110.000	
1.9.9.9.00.0.0.0000	OUTRAS RECEITAS CORRENTES		110.000	
1.9.9.9.12.0.0.0000	ENCARGOS LEGAIS PELA INSCRIÇÃO EM DÍVIDA ATIVA E RECEITAS DE ÔNUS DE SUCUMBÊNCIA	110.000		
1.9.9.9.12.1.0.0000	ENCARGOS LEGAIS PELA INSCRIÇÃO EM DÍVIDA ATIVA	102.000		
1.9.9.9.12.1.1.0000	ENCARGOS LEGAIS PELA INSCRIÇÃO EM DÍVIDA ATIVA - PRINCIPAL	102.000		

DEMONSTRATIVO DA RECEITA

R\$ 1,00

2153 - FUNDO ESTADUAL DO MEIO AMBIENTE - FEMA

CÓDIGO	ESPECIFICAÇÃO	ALÍNEA / SUBALÍNEA	ORIGEM/ESPÉCIE/RUBRICA	CATEGORIA ECONÔMICA
1.9.9.9.12.1.1.0007 (1.799.0163)	ENCARGOS LEGAIS PELA INSCRIÇÃO EM DÍVIDA ATIVA - LEI Nº. 20.233/2018	102.000		
1.9.9.9.12.2.0.0000	ÔNUS DE SUCUMBÊNCIA	8.000		
1.9.9.9.12.2.1.0000	ÔNUS DE SUCUMBÊNCIA - PRINCIPAL	8.000		
1.9.9.9.12.2.1.0004 (1.799.0163)	RECEITA DE HONORÁRIOS DE ADVOGADOS			
		8.000		
1.0.0.0.00.0.0.9000	DEDUÇÃO - RECEITAS CORRENTES			-237.000
1.1.0.0.00.0.0.9000	DEDUÇÃO DOS IMPOSTOS, TAXAS E CONTRIBUIÇÕES DE MELHORIA		-68.000	
1.1.2.0.00.0.0.9000	DEDUÇÃO DE TAXAS		-68.000	
1.1.2.1.00.0.0.9000	DEDUÇÃO - TAXAS PELO EXERCÍCIO DO PODER DE POLÍCIA		-68.000	
1.1.2.1.05.0.0.9000	DEDUÇÃO - TAXA DE CONTROLE E FISCALIZAÇÃO DA PESCA E AQUICULTURA	-68.000		
1.1.2.1.05.0.1.9000	DEDUÇÃO - TAXA DE CONTROLE E FISCALIZAÇÃO DA PESCA E AQUICULTURA - PRINCIPAL	-68.000		
1.1.2.1.05.0.1.9001 (1.753.0162)	DEDUÇÃO - TAXA DE LICENCIAMENTO DE PESCA	-68.000		
		-68.000		
1.9.0.0.00.0.0.9000	DEDUÇÃO DE OUTRAS RECEITAS CORRENTES		-169.000	
1.9.2.0.00.0.0.9000	DEDUÇÃO DE INDENIZAÇÕES, RESTITUIÇÕES E RESSARCIMENTOS		-138.000	
1.9.2.2.00.0.0.9000	DEDUÇÃO DE RESTITUIÇÕES		-138.000	
1.9.2.2.01.0.0.9000	DEDUÇÃO DE RESTITUIÇÃO DE CONVÊNIO	-13.000		
1.9.2.2.01.1.0.9000	DEDUÇÃO DE RESTITUIÇÃO DE CONVÊNIO - PRIMÁRIAS	-13.000		
1.9.2.2.01.1.1.9000	DEDUÇÃO DE RESTITUIÇÃO DE CONVÊNIO - PRIMÁRIAS - PRINCIPAL	-13.000		
1.9.2.2.01.1.1.9001 (1.759.0141)	DEDUÇÃO DE RESTITUIÇÃO DE CONVÊNIO - PRIMÁRIAS			
		-13.000		
1.9.2.2.06.0.0.9000	DEDUÇÃO DE RESTITUIÇÃO DE DESPESAS DE EXERCÍCIOS ANTERIORES	-125.000		
1.9.2.2.06.3.0.9000	DEDUÇÃO - RESTITUIÇÃO DE DESPESAS PRIMÁRIAS DE EXERCÍCIOS ANTERIORES	-125.000		
1.9.2.2.06.3.1.9000	DEDUÇÃO - RESTITUIÇÃO DE DESPESAS PRIMÁRIAS DE EXERCÍCIOS ANTERIORES - PRINCIPAL	-125.000		
1.9.2.2.06.3.1.9069 (1.753.0162)	DEDUÇÃO - RESTITUIÇÃO DE DIÁRIAS DE EXERCÍCIOS ANTERIORES - RECURSOS DE TAXAS E CONTRIBUIÇÕES	-125.000		
		-125.000		
1.9.9.0.00.0.0.9000	DEDUÇÃO DE DEMAIS RECEITAS CORRENTES		-31.000	
1.9.9.9.00.0.0.9000	DEDUÇÃO - OUTRAS RECEITAS CORRENTES		-31.000	
1.9.9.9.12.0.0.9000	DEDUÇÃO - ENCARGOS LEGAIS PELA INSCRIÇÃO EM DÍVIDA ATIVA E RECEITAS DE ÔNUS DE SUCUMBÊNCIA	-31.000		
1.9.9.9.12.1.0.9000	DEDUÇÃO - ENCARGOS LEGAIS PELA INSCRIÇÃO EM DÍVIDA ATIVA	-31.000		
1.9.9.9.12.1.1.9000	DEDUÇÃO - ENCARGOS LEGAIS PELA INSCRIÇÃO EM DÍVIDA ATIVA - PRINCIPAL	-31.000		
1.9.9.9.12.1.1.9007 (1.799.0163)	DEDUÇÃO - ENCARGOS LEGAIS PELA INSCRIÇÃO EM DÍVIDA ATIVA - LEI Nº. 20.233/2018	-31.000		
		-31.000		
	TOTAL DA RECEITA			30.259.000

FUNDOS ESPECIAIS

(R\$ 1,00)

DEMONSTRATIVO DAS DESPESAS POR FONTES DE RECURSOS, CONFORME OS PROJETOS, ATIVIDADES E OPERAÇÕES ESPECIAIS E AS CATEGORIAS ECONÔMICAS

2100 - SECRETARIA DE ESTADO DE MEIO AMBIENTE E DESENVOLVIMENTO SUSTENTÁVEL

2153 - FUNDO ESTADUAL DO MEIO AMBIENTE - FEMA

CÓDIGO	ESPECIFICAÇÃO	TOTAL	PROJETOS	ATIVIDADES	OPERAÇÕES ESPECIAIS	RESERVA DE CONTINGÊNCIA	CATEGORIA ECONÔMICA	
							CORRENTE	CAPITAL
17530162	RECURSOS PROVENIENTES DE TAXAS E CONTRIBUIÇÕES - TAXAS PELO EXERCÍCIO DO PODER DE POLÍCIA	29.741.000		29.741.000			28.941.000	800.000
17590141	RECURSOS VINCULADOS A FUNDOS	29.000			29.000	29.000		
17990142	OUTRAS VINCULAÇÕES LEGAIS - AÇÕES E PROGRAMAS ESPECÍFICOS	407.000		150.000	257.000	257.000	150.000	
17990163	OUTRAS VINCULAÇÕES LEGAIS - ENCARGOS LEGAIS E HONORÁRIOS ADVOCATÍCIOS	82.000			82.000	82.000		
	TOTAL	30.259.000		29.891.000	368.000	368.000	29.091.000	800.000

FUNDOS ESPECIAIS

(R\$ 1,00)

DEMONSTRATIVO DAS DESPESAS POR FONTES DE RECURSOS, CONFORME OS PROJETOS, ATIVIDADES E OPERAÇÕES ESPECIAIS E AS CATEGORIAS ECONÔMICAS

2500 - SECRETARIA DE ESTADO DE CULTURA

CÓDIGO	ESPECIFICAÇÃO	TOTAL	PROJETOS	ATIVIDADES	OPERAÇÕES ESPECIAIS	RESERVA DE CONTINGÊNCIA	CATEGORIA ECONÔMICA	
							CORRENTE	CAPITAL
17530161	RECURSOS PROVENIENTES DE TAXAS E CONTRIBUIÇÕES - TAXAS POR SERVIÇOS PÚBLICOS	175.000			175.000	175.000		
17590141	RECURSOS VINCULADOS A FUNDOS	570.000			570.000	570.000		
17990164	OUTRAS VINCULAÇÕES LEGAIS - CONTRIBUIÇÃO PRODUZIR	32.582.000		19.848.000	12.734.000	12.734.000	14.848.000	5.000.000
	TOTAL	33.327.000		19.848.000	13.479.000	13.479.000	14.848.000	5.000.000

DEMONSTRATIVO DA RECEITA

R\$ 1,00

2550 - FUNDO DE ARTE E CULTURA DO ESTADO DE GOIÁS - FUNDO CULTURAL

CÓDIGO	ESPECIFICAÇÃO	ALÍNEA / SUBALÍNEA	ORIGEM/ESPÉCIE/RUBRICA	CATEGORIA ECONÔMICA
1.0.0.0.00.0.0.0000	RECEITAS CORRENTES			34.474.000
1.3.0.0.00.0.0.0000	RECEITA PATRIMONIAL		3.211.000	
1.3.1.0.00.0.0.0000	EXPLORAÇÃO DO PATRIMÔNIO IMOBILIÁRIO DO ESTADO		22.000	
1.3.1.1.00.0.0.0000	EXPLORAÇÃO DO PATRIMÔNIO IMOBILIÁRIO DO ESTADO		22.000	
1.3.1.1.01.0.0.0000	ALUGUÉIS, ARRENDAMENTOS, FOROS, LAUDÊMIOS, TARIFAS DE OCUPAÇÃO	22.000		
1.3.1.1.01.1.0.0000	ALUGUÉIS E ARRENDAMENTOS	22.000		
1.3.1.1.01.1.1.0000	ALUGUÉIS E ARRENDAMENTOS - PRINCIPAL	22.000		
1.3.1.1.01.1.1.0007 (1.759.0141)	ALUGUÉIS E ARRENDAMENTOS BENS IMÓVEIS			
		22.000		
1.3.2.0.00.0.0.0000	VALORES MOBILIÁRIOS		3.189.000	
1.3.2.1.00.0.0.0000	JUROS E CORREÇÕES MONETÁRIAS		3.189.000	
1.3.2.1.01.0.0.0000	REMUNERAÇÃO DE DEPÓSITOS BANCÁRIOS	3.189.000		
1.3.2.1.01.0.1.0000	REMUNERAÇÃO DE DEPÓSITOS BANCÁRIOS - PRINCIPAL	3.189.000		
1.3.2.1.01.0.1.0084 (1.753.0161)	RENDIMENTOS DE APLICAÇÕES DE CURTO PRAZO EM CONTA CORRENTE - RECURSOS DE TAXAS PELA PRESTAÇÃO DE SERVIÇOS		250.000	
1.3.2.1.01.0.1.0095 (1.799.0164)	RENDIMENTOS DE APLICAÇÕES DE CURTO PRAZO EM CONTA CORRENTE - RECURSOS DA CONTRIBUIÇÃO PRODUIZIR		2.939.000	
1.9.0.0.00.0.0.0000	OUTRAS RECEITAS CORRENTES		31.263.000	
1.9.2.0.00.0.0.0000	INDENIZAÇÕES, RESTITUIÇÕES E RESSARCIMENTOS		738.000	
1.9.2.2.00.0.0.0000	RESTITUIÇÕES		738.000	
1.9.2.2.99.0.0.0000	OUTRAS RESTITUIÇÕES	738.000		
1.9.2.2.99.0.1.0000	OUTRAS RESTITUIÇÕES - PRINCIPAL	738.000		
1.9.2.2.99.0.1.0033 (1.759.0141)	RESTITUIÇÃO DE VALORES REPASSADOS PARA APLICAÇÃO NA ÁREA CULTURAL			
		738.000		
1.9.9.0.00.0.0.0000	DEMAIS RECEITAS CORRENTES		30.525.000	
1.9.9.9.00.0.0.0000	OUTRAS RECEITAS CORRENTES		30.525.000	
1.9.9.9.99.0.0.0000	OUTRAS RECEITAS	30.525.000		
1.9.9.9.99.2.0.0000	OUTRAS RECEITAS NÃO ARRECADADAS E NÃO PROJETADAS PELA RFB - PRIMÁRIAS	30.525.000		
1.9.9.9.99.2.1.0000	OUTRAS RECEITAS NÃO ARRECADADAS E NÃO PROJETADAS PELA RFB - PRIMÁRIAS - PRINCIPAL	30.525.000		
1.9.9.9.99.2.1.0076 (1.799.0164)	CONTRIBUIÇÃO CULT/ESP/TUR/OVG - PRODUIZIR - LEI 20.695/19			
		30.525.000		
7.0.0.0.00.0.0.0000	RECEITAS CORRENTES INTRA-ORÇAMENTÁRIAS			38.000
7.3.0.0.00.0.0.0000	RECEITA PATRIMONIAL		38.000	
7.3.1.0.00.0.0.0000	EXPLORAÇÃO DO PATRIMÔNIO IMOBILIÁRIO DO ESTADO		38.000	
7.3.1.1.00.0.0.0000	EXPLORAÇÃO DO PATRIMÔNIO IMOBILIÁRIO DO ESTADO		38.000	
7.3.1.1.01.0.0.0000	ALUGUÉIS, ARRENDAMENTOS, FOROS, LAUDÊMIOS, TARIFAS DE OCUPAÇÃO			
7.3.1.1.01.1.0.0000	ALUGUÉIS E ARRENDAMENTOS	38.000		
7.3.1.1.01.1.1.0000	ALUGUÉIS E ARRENDAMENTOS - PRINCIPAL	38.000		
7.3.1.1.01.1.1.0007 (1.759.0141)	ALUGUÉIS E ARRENDAMENTOS BENS IMÓVEIS			
		38.000		

DEMONSTRATIVO DA RECEITA

R\$ 1,00

2550 - FUNDO DE ARTE E CULTURA DO ESTADO DE GOIÁS - FUNDO CULTURAL

CÓDIGO	ESPECIFICAÇÃO	ALÍNEA / SUBALÍNEA	ORIGEM/ESPÉCIE/RUBRICA	CATEGORIA ECONÔMICA
1.0.0.0.00.0.0.9000	DEDUÇÃO - RECEITAS CORRENTES			-1.185.000
1.3.0.0.00.0.0.9000	DEDUÇÃO DA RECEITA PATRIMONIAL		-964.000	
1.3.1.0.00.0.0.9000	DEDUÇÃO DA EXPLORAÇÃO DO PATRIMÔNIO IMOBILIÁRIO DO ESTADO		-7.000	
1.3.1.1.00.0.0.9000	DEDUÇÃO - EXPLORAÇÃO DO PATRIMÔNIO IMOBILIÁRIO DO ESTADO		-7.000	
1.3.1.1.01.0.0.9000	DEDUÇÃO - ALUGUÉIS, ARRENDAMENTOS, FOROS, LAUDÊMIOS, TARIFAS DE OCUPAÇÃO	-7.000		
1.3.1.1.01.1.0.9000	DEDUÇÃO - ALUGUÉIS E ARRENDAMENTOS	-7.000		
1.3.1.1.01.1.1.9000	DEDUÇÃO - ALUGUÉIS E ARRENDAMENTOS - PRINCIPAL	-7.000		
1.3.1.1.01.1.1.9007 (1.759.0141)	DEDUÇÃO - ALUGUÉIS E ARRENDAMENTOS BENS IMÓVEIS			
		-7.000		
1.3.2.0.00.0.0.9000	DEDUÇÃO DE VALORES MOBILIÁRIOS		-957.000	
1.3.2.1.00.0.0.9000	DEDUÇÃO DE JUROS E CORREÇÕES MONETÁRIAS		-957.000	
1.3.2.1.01.0.0.9000	DEDUÇÃO - REMUNERAÇÃO DE DEPÓSITOS BANCÁRIOS	-957.000		
1.3.2.1.01.0.1.9000	DEDUÇÃO - REMUNERAÇÃO DE DEPÓSITOS BANCÁRIOS - PRINCIPAL	-957.000		
1.3.2.1.01.0.1.9084 (1.753.0161)	DEDUÇÃO - RENDIMENTOS DE APLICAÇÕES DE CURTO PRAZO EM CONTA CORRENTE - RECURSOS DE TAXAS PELA PRESTAÇÃO DE SERVIÇOS		-75.000	
1.3.2.1.01.0.1.9095 (1.799.0164)	DEDUÇÃO - RENDIMENTOS DE APLICAÇÕES DE CURTO PRAZO EM CONTA CORRENTE - RECURSOS DA CONTRIBUIÇÃO PRODUIR		-882.000	
1.9.0.0.00.0.0.9000	DEDUÇÃO DE OUTRAS RECEITAS CORRENTES		-221.000	
1.9.2.0.00.0.0.9000	DEDUÇÃO DE INDENIZAÇÕES, RESTITUIÇÕES E RESSARCIMENTOS		-221.000	
1.9.2.2.00.0.0.9000	DEDUÇÃO DE RESTITUIÇÕES		-221.000	
1.9.2.2.99.0.0.9000	DEDUÇÃO DE OUTRAS RESTITUIÇÕES	-221.000		
1.9.2.2.99.0.1.9000	DEDUÇÃO - OUTRAS RESTITUIÇÕES - PRINCIPAL	-221.000		
1.9.2.2.99.0.1.9033 (1.759.0141)	DEDUÇÃO - RESTITUIÇÃO DE VALORES REPASSADOS PARA APLICAÇÃO NA ÁREA CULTURAL		-221.000	
	TOTAL DA RECEITA			33.327.000

FUNDOS ESPECIAIS

(R\$ 1,00)

DEMONSTRATIVO DAS DESPESAS POR FONTES DE RECURSOS, CONFORME OS PROJETOS, ATIVIDADES E OPERAÇÕES ESPECIAIS E AS CATEGORIAS ECONÔMICAS

2500 - SECRETARIA DE ESTADO DE CULTURA

2550 - FUNDO DE ARTE E CULTURA DO ESTADO DE GOIÁS - FUNDO CULTURAL

CÓDIGO	ESPECIFICAÇÃO	TOTAL	PROJETOS	ATIVIDADES	OPERAÇÕES ESPECIAIS	RESERVA DE CONTINGÊNCIA	CATEGORIA ECONÔMICA	
							CORRENTE	CAPITAL
17530161	RECURSOS PROVENIENTES DE TAXAS E CONTRIBUIÇÕES - TAXAS POR SERVIÇOS PÚBLICOS	175.000			175.000	175.000		
17590141	RECURSOS VINCULADOS A FUNDOS	570.000			570.000	570.000		
17990164	OUTRAS VINCULAÇÕES LEGAIS - CONTRIBUIÇÃO PRODUZIR	32.582.000		19.848.000	12.734.000	12.734.000	14.848.000	5.000.000
	TOTAL	33.327.000		19.848.000	13.479.000	13.479.000	14.848.000	5.000.000

FUNDOS ESPECIAIS

(R\$ 1,00)

DEMONSTRATIVO DAS DESPESAS POR FONTES DE RECURSOS, CONFORME OS PROJETOS, ATIVIDADES E OPERAÇÕES ESPECIAIS E AS CATEGORIAS ECONÔMICAS

2800 - SECRETARIA DA SAÚDE

CÓDIGO	ESPECIFICAÇÃO	TOTAL	PROJETOS	ATIVIDADES	OPERAÇÕES ESPECIAIS	RESERVA DE CONTINGÊNCIA	CATEGORIA ECONÔMICA	
							CORRENTE	CAPITAL
15000100	RECURSOS NÃO VINCULADOS DE IMPOSTOS - RECEITAS ORDINÁRIAS	4.352.703.000	276.647.000	4.075.486.000	570.000		3.947.356.000	405.347.000
16000232	TRANSFERÊNCIAS FUNDO A FUNDO DE RECURSOS DO SUS PROVENIENTES DO GOVERNO FEDERAL - BLOCO DE MANUTENÇÃO DAS AÇÕES E SERVIÇOS PÚBLICOS DE SAÚDE	414.314.000	10.000	414.304.000			414.314.000	
16010233	TRANSFERÊNCIAS FUNDO A FUNDO DE RECURSOS DO SUS PROVENIENTES DO GOVERNO FEDERAL - BLOCO DE ESTRUTURAÇÃO DA REDE DE SERVIÇOS PÚBLICOS DE SAÚDE	30.341.000	10.000	30.331.000				30.341.000
16020238	TRANSFERÊNCIAS FUNDO A FUNDO DO SUS - BL. DE MAN. DAS ASPS - RECURSOS DESTINADOS AO ENFRENTAMENTO DA COVID-19 NO BOJO DA AÇÃO 21C0	8.400.000		8.400.000			8.400.000	
16310270	TRANSFERÊNCIAS DO GOVERNO FEDERAL REFERENTES A CONVÊNIOS E INSTRUMENTOS CONGÊNERES VINCULADOS À SAÚDE	6.059.000		6.059.000			269.000	5.790.000
16360272	OUTRAS TRANSFERÊNCIAS DE CONVÊNIOS E INSTRUMENTOS CONGÊNERES VINCULADOS À SAÚDE	54.000		54.000			54.000	
17530162	RECURSOS PROVENIENTES DE TAXAS E CONTRIBUIÇÕES - TAXAS PELO EXERCÍCIO DO PODER DE POLÍCIA	3.064.000			3.064.000	3.064.000		
17590141	RECURSOS VINCULADOS A FUNDOS	2.724.000			2.724.000	2.724.000		
	TOTAL	4.817.659.000	276.667.000	4.534.634.000	6.358.000	5.788.000	4.370.393.000	441.478.000

DEMONSTRATIVO DA RECEITA

R\$ 1,00

2850 - FUNDO ESTADUAL DE SAÚDE - FES

CÓDIGO	ESPECIFICAÇÃO	ALÍNEA / SUBALÍNEA	ORIGEM/ESPÉCIE/RUBRICA	CATEGORIA ECONÔMICA
1.0.0.0.00.0.0.0000	RECEITAS CORRENTES			527.193.000
1.1.0.0.00.0.0.0000	IMPOSTOS, TAXAS E CONTRIBUIÇÕES DE MELHORIA		3.868.000	
1.1.2.0.00.0.0.0000	TAXAS		3.868.000	
1.1.2.1.00.0.0.0000	TAXAS PELO EXERCÍCIO DO PODER DE POLÍCIA		3.868.000	
1.1.2.1.01.0.0.0000	TAXAS DE INSPEÇÃO, CONTROLE E FISCALIZAÇÃO	3.868.000		
1.1.2.1.01.0.1.0000	TAXAS DE INSPEÇÃO, CONTROLE E FISCALIZAÇÃO - PRINCIPAL	3.754.000		
1.1.2.1.01.0.1.0011 (1.753.0162)	TAXA DE INSPEÇÃO E FISCALIZAÇÃO			
		3.754.000		
1.1.2.1.01.0.5.0000	TAXAS DE INSPEÇÃO, CONTROLE E FISCALIZAÇÃO - MULTAS	71.000		
1.1.2.1.01.0.5.0002 (1.753.0162)	TAXAS DE INSPEÇÃO, CONTROLE E FISCALIZAÇÃO - MULTA DE MORA			
		71.000		
1.1.2.1.01.0.6.0000	TAXAS DE INSPEÇÃO, CONTROLE E FISCALIZAÇÃO - JUROS	43.000		
1.1.2.1.01.0.6.0003 (1.753.0162)	TAXAS DE INSPEÇÃO, CONTROLE E FISCALIZAÇÃO - JUROS DE MORA			
		43.000		
1.3.0.0.00.0.0.0000	RECEITA PATRIMONIAL		130.577.000	
1.3.2.0.00.0.0.0000	VALORES MOBILIÁRIOS		130.577.000	
1.3.2.1.00.0.0.0000	JUROS E CORREÇÕES MONETÁRIAS		130.577.000	
1.3.2.1.01.0.0.0000	REMUNERAÇÃO DE DEPÓSITOS BANCÁRIOS	130.577.000		
1.3.2.1.01.0.1.0000	REMUNERAÇÃO DE DEPÓSITOS BANCÁRIOS - PRINCIPAL	130.577.000		
1.3.2.1.01.0.1.0038 (1.636.0272)	RENDIMENTOS DE APLICAÇÃO DE CURTO PRAZO EM CONTA CORRENTE - OUTRAS TRANSFERÊNCIAS DE CONVÊNIO E INSTRUMENTOS CONGÊNERES VINCULADOS À SAÚDE			
		54.000		
1.3.2.1.01.0.1.0040 (1.600.0232)	REMUNERAÇÃO DE DEPÓSITOS BANCÁRIOS - TRANSFERÊNCIAS FUNDO A FUNDO DE RECURSOS DO SUS - BLOCO DE MANUTENÇÃO DAS ASPS			
		31.884.000		
1.3.2.1.01.0.1.0041 (1.601.0233)	REMUNERAÇÃO DE DEPÓSITOS BANCÁRIOS - TRANSFERÊNCIAS FUNDO A FUNDO DE RECURSOS DO SUS - BLOCO DE ESTRUTURAÇÃO DA REDE DE SERVIÇOS PÚBLICOS DE SAÚDE			
		14.087.000		
1.3.2.1.01.0.1.0045 (1.600.0232)	RENDIMENTO DE DEPÓSITO DE POUPANÇA - TRANSFERÊNCIAS FUNDO A FUNDO DE RECURSOS DO SUS - BLOCO DE MANUTENÇÃO DAS ASPS			
		74.000		
1.3.2.1.01.0.1.0050 (1.631.0270)	REMUNERAÇÃO DE DEPÓSITO DE POUPANÇA - TRANSFERÊNCIAS DO GOVERNO FEDERAL REFERENTES A CONVÊNIO E INSTRUMENTOS CONGÊNERES VINCULADOS À SAÚDE			
		848.000		
1.3.2.1.01.0.1.0065 (1.759.0141)	RENDIMENTO DE APLICAÇÃO DE CURTO PRAZO EM CONTA CORRENTE - RECURSOS VINCULADOS A FUNDOS			
		1.790.000		
1.3.2.1.01.0.1.0075 (1.500.0100)	RENDIMENTO DE APLICAÇÕES DE CURTO PRAZO EM CONTA CORRENTE - FUNDOS ESPECIAIS			
		81.125.000		
1.3.2.1.01.0.1.0085 (1.753.0162)	RENDIMENTOS DE APLICAÇÕES DE CURTO PRAZO EM CONTA CORRENTE - RECURSOS DE TAXAS PELO EXERCÍCIO DO PODER DE POLÍCIA			
		715.000		
1.7.0.0.00.0.0.0000	TRANSFERÊNCIAS CORRENTES		389.155.000	
1.7.1.0.00.0.0.0000	TRANSFERÊNCIAS DA UNIÃO E DE SUAS ENTIDADES		389.155.000	
1.7.1.3.00.0.0.0000	TRANSFERÊNCIAS DE RECURSOS DO SISTEMA ÚNICO DE SAÚDE		389.155.000	
1.7.1.3.50.0.0.0000	TRANSFERÊNCIAS DE RECURSOS DO SISTEMA ÚNICO DE SAÚDE ? SUS	389.155.000		

DEMONSTRATIVO DA RECEITA

R\$ 1,00

2850 - FUNDO ESTADUAL DE SAÚDE - FES

CÓDIGO	ESPECIFICAÇÃO	ALÍNEA / SUBALÍNEA	ORIGEM/ESPÉCIE/RUBRICA	CATEGORIA ECONÔMICA
1.7.1.3.50.1.0.0000	? REPASSES FUNDO A FUNDO - BLOCO DE MANUTENÇÃO DAS AÇÕES E SERVIÇOS PÚBLICOS DE SAÚDE			
1.7.1.3.50.1.1.0000	TRANSFERÊNCIAS DE RECURSOS DO BLOCO DE MANUTENÇÃO DAS AÇÕES E SERVIÇOS PÚBLICOS DE SAÚDE ? ATENÇÃO PRIMÁRIA	509.000		
1.7.1.3.50.1.1.0007 (1.600.0232)	TRANSFERÊNCIAS DE RECURSOS DO BLOCO DE MANUTENÇÃO DAS AÇÕES E SERVIÇOS PÚBLICOS DE SAÚDE ? ATENÇÃO PRIMÁRIA - PRINCIPAL	509.000		
1.7.1.3.50.2.0.0000	TRANSFERÊNCIAS DE RECURSOS DO BLOCO DE MANUTENÇÃO DAS AÇÕES E SERVIÇOS PÚBLICOS DE SAÚDE ? ATENÇÃO ESPECIALIZADA	509.000		
1.7.1.3.50.2.1.0000	TRANSFERÊNCIAS DE RECURSOS DO BLOCO DE MANUTENÇÃO DAS AÇÕES E SERVIÇOS PÚBLICOS DE SAÚDE ? ATENÇÃO ESPECIALIZADA - PRINCIPAL	346.044.000		
1.7.1.3.50.2.1.0001 (1.600.0232)	TRANSFERÊNCIAS DE RECURSOS DO BLOCO DE MANUTENÇÃO DAS AÇÕES E SERVIÇOS PÚBLICOS DE SAÚDE ? ATENÇÃO ESPECIALIZADA	346.044.000		
1.7.1.3.50.3.0.0000	TRANSFERÊNCIAS DE RECURSOS DO BLOCO DE MANUTENÇÃO DAS AÇÕES E SERVIÇOS PÚBLICOS DE SAÚDE ? VIGILÂNCIA EM SAÚDE	346.044.000		
1.7.1.3.50.3.1.0000	TRANSFERÊNCIAS DE RECURSOS DO BLOCO DE MANUTENÇÃO DAS AÇÕES E SERVIÇOS PÚBLICOS DE SAÚDE ? VIGILÂNCIA EM SAÚDE - PRINCIPAL	14.288.000		
1.7.1.3.50.3.1.0001 (1.600.0232)	TRANSFERÊNCIAS DE RECURSOS DO BLOCO DE MANUTENÇÃO DAS AÇÕES E SERVIÇOS PÚBLICOS DE SAÚDE ? VIGILÂNCIA EM SAÚDE	14.288.000		
1.7.1.3.50.4.0.0000	TRANSFERÊNCIAS DE RECURSOS DO BLOCO DE MANUTENÇÃO DAS AÇÕES E SERVIÇOS PÚBLICOS DE SAÚDE ? ASSISTÊNCIA FARMACÊUTICA	14.288.000		
1.7.1.3.50.4.1.0000	TRANSFERÊNCIAS DE RECURSOS DO BLOCO DE MANUTENÇÃO DAS AÇÕES E SERVIÇOS PÚBLICOS DE SAÚDE ? ASSISTÊNCIA FARMACÊUTICA - PRINCIPAL	19.514.000		
1.7.1.3.50.4.1.0001 (1.600.0232)	TRANSFERÊNCIAS DE RECURSOS DO BLOCO DE MANUTENÇÃO DAS AÇÕES E SERVIÇOS PÚBLICOS DE SAÚDE ? ASSISTÊNCIA FARMACÊUTICA	19.514.000		
1.7.1.3.50.5.0.0000	TRANSFERÊNCIAS DE RECURSOS DO BLOCO DE MANUTENÇÃO DAS AÇÕES E SERVIÇOS PÚBLICOS DE SAÚDE ? GESTÃO DO SUS	19.514.000		
1.7.1.3.50.5.1.0000	TRANSFERÊNCIAS DE RECURSOS DO BLOCO DE MANUTENÇÃO DAS AÇÕES E SERVIÇOS PÚBLICOS DE SAÚDE ? GESTÃO DO SUS - PRINCIPAL	400.000		
1.7.1.3.50.5.1.0001 (1.600.0232)	TRANSFERÊNCIAS DE RECURSOS DO BLOCO DE MANUTENÇÃO DAS AÇÕES E SERVIÇOS PÚBLICOS DE SAÚDE ? GESTÃO DO SUS	400.000		
1.7.1.3.50.9.0.0000	TRANSFERÊNCIAS DE RECURSOS DO BLOCO DE MANUTENÇÃO DAS AÇÕES E SERVIÇOS PÚBLICOS DE SAÚDE ? OUTROS PROGRAMAS	8.400.000		
1.7.1.3.50.9.1.0000	TRANSFERÊNCIAS DE RECURSOS DO BLOCO DE MANUTENÇÃO DAS AÇÕES E SERVIÇOS PÚBLICOS DE SAÚDE ? OUTROS PROGRAMAS - PRINCIPAL	8.400.000		
1.7.1.3.50.9.1.0002 (1.602.0238)	TRANSFERÊNCIA DE RECURSOS DO SUS PARA AÇÕES DE COMBATE AO CORONAVÍRUS	8.400.000		

DEMONSTRATIVO DA RECEITA

R\$ 1,00

2850 - FUNDO ESTADUAL DE SAÚDE - FES

CÓDIGO	ESPECIFICAÇÃO	ALÍNEA / SUBALÍNEA	ORIGEM/ESPÉCIE/RUBRICA	CATEGORIA ECONÔMICA
1.9.0.0.00.0.0.0000	OUTRAS RECEITAS CORRENTES		3.593.000	
1.9.1.0.00.0.0.0000	MULTAS ADMINISTRATIVAS CONTRATUAIS E JUDICIAIS		2.000	
1.9.1.1.00.0.0.0000	MULTAS ADMINISTRATIVAS, CONTRATUAIS E JUDICIAIS		2.000	
1.9.1.1.09.0.0.0000	MULTAS E JUROS PREVISTOS EM CONTRATOS	2.000		
1.9.1.1.09.0.1.0000	MULTAS E JUROS PREVISTOS EM CONTRATOS - PRINCIPAL	2.000		
1.9.1.1.09.0.1.0008 (1.759.0141)	MULTAS PREVISTAS EM CONTRATOS			
		2.000		
1.9.2.0.00.0.0.0000	INDENIZAÇÕES, RESTITUIÇÕES E RESSARCIMENTOS		1.116.000	
1.9.2.1.00.0.0.0000	INDENIZAÇÕES		3.000	
1.9.2.1.01.0.0.0000	INDENIZAÇÕES POR DANOS CAUSADOS AO PATRIMÔNIO PÚBLICO	3.000		
1.9.2.1.01.0.1.0000	INDENIZAÇÕES POR DANOS CAUSADOS AO PATRIMÔNIO PÚBLICO - PRINCIPAL	3.000		
1.9.2.1.01.0.1.0014 (1.759.0141)	INDENIZAÇÕES POR PREJUÍZOS CAUSADOS AO ERÁRIO PÚBLICO			
		3.000		
1.9.2.2.00.0.0.0000	RESTITUIÇÕES		1.113.000	
1.9.2.2.06.0.0.0000	RESTITUIÇÃO DE DESPESAS DE EXERCÍCIOS ANTERIORES	1.113.000		
1.9.2.2.06.3.0.0000	RESTITUIÇÃO DE DESPESAS PRIMÁRIAS DE EXERCÍCIOS ANTERIORES	1.113.000		
1.9.2.2.06.3.1.0000	RESTITUIÇÃO DE DESPESAS PRIMÁRIAS DE EXERCÍCIOS ANTERIORES - PRINCIPAL	1.113.000		
1.9.2.2.06.3.1.0007 (1.759.0141)	RESTITUIÇÃO DE PAGAMENTOS INDEVIDOS DE EXERCÍCIOS ANTERIORES			
		1.000		
1.9.2.2.06.3.1.0021 (1.759.0141)	RESTITUIÇÃO DE VALORES SEQUESTRADOS JUDICIALMENTE EM EXERCÍCIOS ANTERIORES			
		1.076.000		
1.9.2.2.06.3.1.0057 (1.759.0141)	RESTITUIÇÃO DE SALDO REMANESCENTE DE EMENDAS PARLAMENTARES - EXERCÍCIOS ANTERIORES			
		36.000		
1.9.9.0.00.0.0.0000	DEMAIS RECEITAS CORRENTES		2.475.000	
1.9.9.9.00.0.0.0000	OUTRAS RECEITAS CORRENTES		2.475.000	
1.9.9.9.99.0.0.0000	OUTRAS RECEITAS	2.475.000		
1.9.9.9.99.2.0.0000	OUTRAS RECEITAS NÃO ARRECADADAS E NÃO PROJETADAS PELA RFB - PRIMÁRIAS	2.475.000		
1.9.9.9.99.2.1.0000	OUTRAS RECEITAS NÃO ARRECADADAS E NÃO PROJETADAS PELA RFB - PRIMÁRIAS - PRINCIPAL	2.475.000		
1.9.9.9.99.2.1.0040 (1.759.0141)	RECEITA DE DEPÓSITOS NÃO IDENTIFICADOS			
		702.000		
1.9.9.9.99.2.1.0081 (1.600.0232)	RECEITA DE DEPÓSITOS NÃO IDENTIFICADOS EM CONTAS DE TRANSFERÊNCIAS DE RECURSOS - BLOCO DAS AÇÕES E SERVIÇOS PÚBLICOS DE SAÚDE			
		1.601.000		
1.9.9.9.99.2.1.0091 (1.601.0233)	RECEITA DE DEPÓSITOS NÃO IDENTIFICADOS EM CONTAS DE TRANSFERÊNCIAS DE RECURSOS - BLOCO INVESTIMENTO NA REDE DE SERV. PÚBLICOS DE SAÚDE			
		172.000		
2.0.0.0.00.0.0.0000	RECEITAS DE CAPITAL			21.293.000
2.4.0.0.00.0.0.0000	TRANSFERÊNCIAS DE CAPITAL		21.293.000	
2.4.1.0.00.0.0.0000	TRANSFERÊNCIAS DA UNIÃO E DE SUAS ENTIDADES		21.293.000	
2.4.1.1.00.0.0.0000	TRANSFERÊNCIAS DE RECURSOS DO SISTEMA ÚNICO DE SAÚDE - SUS		16.082.000	

DEMONSTRATIVO DA RECEITA

R\$ 1,00

2850 - FUNDO ESTADUAL DE SAÚDE - FES

CÓDIGO	ESPECIFICAÇÃO	ALÍNEA / SUBALÍNEA	ORIGEM/ESPÉCIE/RUBRICA	CATEGORIA ECONÔMICA
2.4.1.1.50.0.0.0000	TRANSFERÊNCIAS DE RECURSOS DO SISTEMA ÚNICO DE SAÚDE ? SUS ? FUNDO A FUNDO - BLOCO DE MANUTENÇÃO DAS AÇÕES E SERVIÇOS PÚBLICOS DE SAÚDE	898.000		
2.4.1.1.50.4.0.0000	TRANSFERÊNCIAS DE RECURSOS DO BLOCO DE MANUTENÇÃO DAS AÇÕES E SERVIÇOS PÚBLICOS DE SAÚDE ? ASSISTÊNCIA FARMACÊUTICA	898.000		
2.4.1.1.50.4.1.0000	TRANSFERÊNCIAS DE RECURSOS DO BLOCO DE MANUTENÇÃO DAS AÇÕES E SERVIÇOS PÚBLICOS DE SAÚDE ? ASSISTÊNCIA FARMACÊUTICA - PRINCIPAL	898.000		
2.4.1.1.50.4.1.0001 (1.601.0233)	TRANSFERÊNCIAS DE RECURSOS DO BLOCO DE MANUTENÇÃO DAS AÇÕES E SERVIÇOS PÚBLICOS DE SAÚDE ? ASSISTÊNCIA FARMACÊUTICA	898.000		
2.4.1.1.51.0.0.0000	TRANSFERÊNCIAS DE RECURSOS DO SISTEMA ÚNICO DE SAÚDE ? SUS - FUNDO A FUNDO - BLOCO DE ESTRUTURAÇÃO DA REDE DE SERVIÇOS PÚBLICOS DE SAÚDE	15.184.000		
2.4.1.1.51.2.0.0000	TRANSFERÊNCIAS DE RECURSOS DO BLOCO DE ESTRUTURAÇÃO DA REDE DE SERVIÇOS PÚBLICOS DE SAÚDE - ATENÇÃO ESPECIALIZADA	15.184.000		
2.4.1.1.51.2.1.0000	TRANSFERÊNCIAS DE RECURSOS DO BLOCO DE ESTRUTURAÇÃO DA REDE DE SERVIÇOS PÚBLICOS DE SAÚDE - ATENÇÃO ESPECIALIZADA - PRINCIPAL	15.184.000		
2.4.1.1.51.2.1.0001 (1.601.0233)	TRANSFERÊNCIAS DE RECURSOS DO BLOCO DE ESTRUTURAÇÃO DA REDE DE SERVIÇOS PÚBLICOS DE SAÚDE - ATENÇÃO ESPECIALIZADA	15.184.000		
2.4.1.4.00.0.0.0000	TRANSFERÊNCIAS DE CONVÊNIO DA UNIÃO E DE SUAS ENTIDADES		5.211.000	
2.4.1.4.50.0.0.0000	TRANSFERÊNCIAS DE CONVÊNIO DA UNIÃO PARA O SISTEMA ÚNICO DE SAÚDE ? SUS	5.211.000		
2.4.1.4.50.0.1.0000	TRANSFERÊNCIAS DE CONVÊNIO DA UNIÃO PARA O SISTEMA ÚNICO DE SAÚDE ? SUS - PRINCIPAL	5.211.000		
2.4.1.4.50.0.1.0002 (1.631.0270)	TRANSFERÊNCIAS DE CONVÊNIO DA UNIÃO PARA O SISTEMA ÚNICO DE SAÚDE ? SUS	5.211.000		
1.0.0.0.00.0.0.9000	DEDUÇÃO - RECEITAS CORRENTES			-27.052.000
1.1.0.0.00.0.0.9000	DEDUÇÃO DOS IMPOSTOS, TAXAS E CONTRIBUIÇÕES DE MELHORIA		-1.317.000	
1.1.2.0.00.0.0.9000	DEDUÇÃO DE TAXAS		-1.317.000	
1.1.2.1.00.0.0.9000	DEDUÇÃO - TAXAS PELO EXERCÍCIO DO PODER DE POLÍCIA		-1.317.000	
1.1.2.1.01.0.0.9000	DEDUÇÃO - TAXAS DE INSPEÇÃO, CONTROLE E FISCALIZAÇÃO	-1.317.000		
1.1.2.1.01.0.1.9000	DEDUÇÃO - TAXAS DE INSPEÇÃO, CONTROLE E FISCALIZAÇÃO - PRINCIPAL	-1.282.000		
1.1.2.1.01.0.1.9011 (1.753.0162)	DEDUÇÃO - TAXA DE INSPEÇÃO E FISCALIZAÇÃO	-1.282.000		
1.1.2.1.01.0.5.9000	DEDUÇÃO - TAXAS DE INSPEÇÃO, CONTROLE E FISCALIZAÇÃO - MULTAS	-23.000		
1.1.2.1.01.0.5.9002 (1.753.0162)	DEDUÇÃO - TAXAS DE INSPEÇÃO, CONTROLE E FISCALIZAÇÃO - MULTA DE MORA	-23.000		
1.1.2.1.01.0.6.9000	DEDUÇÃO - TAXAS DE INSPEÇÃO, CONTROLE E FISCALIZAÇÃO - JUROS	-12.000		
1.1.2.1.01.0.6.9003 (1.753.0162)	DEDUÇÃO - TAXAS DE INSPEÇÃO, CONTROLE E FISCALIZAÇÃO - JUROS DE MORA	-12.000		
1.3.0.0.00.0.0.9000	DEDUÇÃO DA RECEITA PATRIMONIAL		-25.389.000	

DEMONSTRATIVO DA RECEITA

R\$ 1,00

2850 - FUNDO ESTADUAL DE SAÚDE - FES

CÓDIGO	ESPECIFICAÇÃO	ALÍNEA / SUBALÍNEA	ORIGEM/ESPÉCIE/RUBRICA	CATEGORIA ECONÔMICA
1.3.2.0.00.0.0.9000	DEDUÇÃO DE VALORES MOBILIÁRIOS		-25.389.000	
1.3.2.1.00.0.0.9000	DEDUÇÃO DE JUROS E CORREÇÕES MONETÁRIAS		-25.389.000	
1.3.2.1.01.0.0.9000	DEDUÇÃO - REMUNERAÇÃO DE DEPÓSITOS BANCÁRIOS	-25.389.000		
1.3.2.1.01.0.1.9000	DEDUÇÃO - REMUNERAÇÃO DE DEPÓSITOS BANCÁRIOS - PRINCIPAL	-25.389.000		
1.3.2.1.01.0.1.9065	(1.759.0141) DEDUÇÃO - RENDIMENTO APLICAÇÃO CURTO PRAZO EM CONTA CORRENTE - RECURSOS VINCULADOS A FUNDOS		-540.000	
1.3.2.1.01.0.1.9075	(1.500.0100) DEDUÇÃO - RENDIMENTO DE APLICAÇÕES DE CURTO PRAZO EM CONTA CORRENTE - FUNDOS ESPECIAIS		-24.647.000	
1.3.2.1.01.0.1.9085	(1.753.0162) DEDUÇÃO - RENDIMENTOS DE APLICAÇÕES DE CURTO PRAZO EM CONTA CORRENTE - RECURSOS DE TAXAS PELO EXERCÍCIO DO PODER DE POLÍCIA		-202.000	
1.9.0.0.00.0.0.9000	DEDUÇÃO DE OUTRAS RECEITAS CORRENTES		-346.000	
1.9.1.0.00.0.0.9000	DEDUÇÃO DE MULTAS ADMINISTRATIVAS CONTRATUAIS E JUDICIAIS		-1.000	
1.9.1.1.00.0.0.9000	DEDUÇÃO - MULTAS ADMINISTRATIVAS, CONTRATUAIS E JUDICIAIS		-1.000	
1.9.1.1.09.0.0.9000	DEDUÇÃO - MULTAS E JUROS PREVISTOS EM CONTRATOS	-1.000		
1.9.1.1.09.0.1.9000	DEDUÇÃO - MULTAS E JUROS PREVISTOS EM CONTRATOS - PRINCIPAL	-1.000		
1.9.1.1.09.0.1.9008	(1.759.0141) DEDUÇÃO - MULTAS PREVISTAS EM CONTRATOS	-1.000		
1.9.2.0.00.0.0.9000	DEDUÇÃO DE INDENIZAÇÕES, RESTITUIÇÕES E RESSARCIMENTOS		-118.000	
1.9.2.1.00.0.0.9000	DEDUÇÃO DE INDENIZAÇÕES		-1.000	
1.9.2.1.01.0.0.9000	DEDUÇÃO DE INDENIZAÇÕES POR DANOS CAUSADOS AO PATRIMÔNIO PÚBLICO	-1.000		
1.9.2.1.01.0.1.9000	DEDUÇÃO - INDENIZAÇÕES POR DANOS CAUSADOS AO PATRIMÔNIO PÚBLICO - PRINCIPAL	-1.000		
1.9.2.1.01.0.1.9014	(1.759.0141) DEDUÇÃO - INDENIZAÇÕES POR PREJUÍZOS CAUSADOS AO ERÁRIO PÚBLICO	-1.000		
1.9.2.2.00.0.0.9000	DEDUÇÃO DE RESTITUIÇÕES		-117.000	
1.9.2.2.06.0.0.9000	DEDUÇÃO DE RESTITUIÇÃO DE DESPESAS DE EXERCÍCIOS ANTERIORES	-117.000		
1.9.2.2.06.3.0.9000	DEDUÇÃO - RESTITUIÇÃO DE DESPESAS PRIMÁRIAS DE EXERCÍCIOS ANTERIORES	-117.000		
1.9.2.2.06.3.1.9000	DEDUÇÃO - RESTITUIÇÃO DE DESPESAS PRIMÁRIAS DE EXERCÍCIOS ANTERIORES - PRINCIPAL	-117.000		
1.9.2.2.06.3.1.9021	(1.759.0141) DEDUÇÃO - RESTITUIÇÃO DE VALORES SEQUESTRADOS JUDICIALMENTE EM EXERCÍCIOS ANTERIORES	-106.000		
1.9.2.2.06.3.1.9057	(1.759.0141) DEDUÇÃO - RESTITUIÇÃO DE SALDO REMANESCENTE DE EMENDAS PARLAMENTARES - EXERCÍCIOS ANTERIORES	-11.000		
1.9.9.0.00.0.0.9000	DEDUÇÃO DE DEMAIS RECEITAS CORRENTES		-227.000	
1.9.9.9.00.0.0.9000	DEDUÇÃO - OUTRAS RECEITAS CORRENTES		-227.000	
1.9.9.9.99.0.0.9000	DEDUÇÃO - OUTRAS RECEITAS	-227.000		
1.9.9.9.99.2.0.9000	DEDUÇÃO - OUTRAS RECEITAS NÃO ARRECADADAS E NÃO PROJETADAS PELA RFB - PRIMÁRIAS	-227.000		
1.9.9.9.99.2.1.9000	DEDUÇÃO - OUTRAS RECEITAS NÃO ARRECADADAS E NÃO PROJETADAS PELA RFB - PRIMÁRIAS - PRINCIPAL	-227.000		

DEMONSTRATIVO DA RECEITA

R\$ 1,00

2850 - FUNDO ESTADUAL DE SAÚDE - FES

CÓDIGO	ESPECIFICAÇÃO	ALÍNEA / SUBALÍNEA	ORIGEM/ESPÉCIE/RUBRICA	CATEGORIA ECONÔMICA
1.9.9.9.99.2.1.9040 (1.759.0141)	DEDUÇÃO - RECEITA DE DEPÓSITOS NÃO IDENTIFICADOS	-227.000		
TOTAL DA RECEITA				521.434.000

FUNDOS ESPECIAIS

(R\$ 1,00)

DEMONSTRATIVO DAS DESPESAS POR FONTES DE RECURSOS, CONFORME OS PROJETOS, ATIVIDADES E OPERAÇÕES ESPECIAIS E AS CATEGORIAS ECONÔMICAS

2800 - SECRETARIA DA SAÚDE

2850 - FUNDO ESTADUAL DE SAÚDE - FES

CÓDIGO	ESPECIFICAÇÃO	TOTAL	PROJETOS	ATIVIDADES	OPERAÇÕES ESPECIAIS	RESERVA DE CONTINGÊNCIA	CATEGORIA ECONÔMICA	
							CORRENTE	CAPITAL
15000100	RECURSOS NÃO VINCULADOS DE IMPOSTOS - RECEITAS ORDINÁRIAS	4.352.703.000	276.647.000	4.075.486.000	570.000		3.947.356.000	405.347.000
16000232	TRANSFERÊNCIAS FUNDO A FUNDO DE RECURSOS DO SUS PROVENIENTES DO GOVERNO FEDERAL - BLOCO DE MANUTENÇÃO DAS AÇÕES E SERVIÇOS PÚBLICOS DE SAÚDE	414.314.000	10.000	414.304.000			414.314.000	
16010233	TRANSFERÊNCIAS FUNDO A FUNDO DE RECURSOS DO SUS PROVENIENTES DO GOVERNO FEDERAL - BLOCO DE ESTRUTURAÇÃO DA REDE DE SERVIÇOS PÚBLICOS DE SAÚDE	30.341.000	10.000	30.331.000				30.341.000
16020238	TRANSFERÊNCIAS FUNDO A FUNDO DO SUS - BL. DE MAN. DAS ASPS - RECURSOS DESTINADOS AO ENFRENTAMENTO DA COVID-19 NO BOJO DA AÇÃO 21C0	8.400.000		8.400.000			8.400.000	
16310270	TRANSFERÊNCIAS DO GOVERNO FEDERAL REFERENTES A CONVÊNIOS E INSTRUMENTOS CONGÊNERES VINCULADOS À SAÚDE	6.059.000		6.059.000			269.000	5.790.000
16360272	OUTRAS TRANSFERÊNCIAS DE CONVÊNIOS E INSTRUMENTOS CONGÊNERES VINCULADOS À SAÚDE	54.000		54.000			54.000	
17530162	RECURSOS PROVENIENTES DE TAXAS E CONTRIBUIÇÕES - TAXAS PELO EXERCÍCIO DO PODER DE POLÍCIA	3.064.000			3.064.000	3.064.000		
17590141	RECURSOS VINCULADOS A FUNDOS	2.724.000			2.724.000	2.724.000		
	TOTAL	4.817.659.000	276.667.000	4.534.634.000	6.358.000	5.788.000	4.370.393.000	441.478.000

FUNDOS ESPECIAIS

(R\$ 1,00)

DEMONSTRATIVO DAS DESPESAS POR FONTES DE RECURSOS, CONFORME OS PROJETOS, ATIVIDADES E OPERAÇÕES ESPECIAIS E AS CATEGORIAS ECONÔMICAS

2900 - SECRETARIA DE ESTADO DE SEGURANÇA PÚBLICA

CÓDIGO	ESPECIFICAÇÃO	TOTAL	PROJETOS	ATIVIDADES	OPERAÇÕES ESPECIAIS	RESERVA DE CONTINGÊNCIA	CATEGORIA ECONÔMICA	
							CORRENTE	CAPITAL
15010129	OUTROS RECURSOS NÃO VINCULADOS - CONCESSÕES, PERMISSÕES E DELEGAÇÕES	81.000			81.000	81.000		
17000290	OUTRAS TRANSFERÊNCIAS DE CONVÊNIOS OU INSTRUMENTOS CONGÊNERES DA UNIÃO - ADMINISTRAÇÃO INDIRETA	991.000		991.000			20.000	971.000
17030292	OUTRAS TRANSFERÊNCIAS DE CONVÊNIOS OU INSTRUMENTOS CONGÊNERES DE OUTRAS ENTIDADES - ADMINISTRAÇÃO INDIRETA	20.000		20.000				20.000
17130000	TRANSFERÊNCIAS FUNDO A FUNDO DE RECURSOS DO FUNDO DE SEGURANÇA PÚBLICA - FSP	30.000.000	2.000.000	28.000.000			11.200.000	18.800.000
17530138	RECURSOS PROVENIENTES DE TAXAS E CONTRIBUIÇÕES - EMOLUMENTOS E CUSTAS EXTRAJUDICIAIS	1.464.000	20.000	50.000	1.394.000	1.394.000	30.000	40.000
17530161	RECURSOS PROVENIENTES DE TAXAS E CONTRIBUIÇÕES - TAXAS POR SERVIÇOS PÚBLICOS	122.525.000	523.000	115.168.000	6.834.000	6.834.000	112.691.000	3.000.000
17590141	RECURSOS VINCULADOS A FUNDOS	5.742.000			5.742.000	5.742.000		
17990142	OUTRAS VINCULAÇÕES LEGAIS - AÇÕES E PROGRAMAS ESPECÍFICOS	23.756.000		1.875.000	21.881.000	21.881.000	1.825.000	50.000
17990163	OUTRAS VINCULAÇÕES LEGAIS - ENCARGOS LEGAIS E HONORÁRIOS ADVOCATÍCIOS	786.000			786.000	786.000		
	TOTAL	185.365.000	2.543.000	146.104.000	36.718.000	36.718.000	125.766.000	22.881.000

DEMONSTRATIVO DA RECEITA

R\$ 1,00

2950 - FUNDO ESTADUAL DE SEGURANÇA PÚBLICA - FUNESP

CÓDIGO	ESPECIFICAÇÃO	ALÍNEA / SUBALÍNEA	ORIGEM/ESPÉCIE/RUBRICA	CATEGORIA ECONÔMICA
1.0.0.0.00.0.0.0000	RECEITAS CORRENTES			117.750.000
1.1.0.0.00.0.0.0000	IMPOSTOS, TAXAS E CONTRIBUIÇÕES DE MELHORIA		102.002.000	
1.1.2.0.00.0.0.0000	TAXAS		102.002.000	
1.1.2.2.00.0.0.0000	TAXAS PELA PRESTAÇÃO DE SERVIÇOS		102.002.000	
1.1.2.2.01.0.0.0000	TAXA PELA PRESTAÇÃO DE SERVIÇOS EM GERAL	102.002.000		
1.1.2.2.01.0.1.0000	TAXAS PELA PRESTAÇÃO DE SERVIÇOS EM GERAL - PRINCIPAL	102.001.000		
1.1.2.2.01.0.1.0001 (1.753.0161)	TAXAS PELA PRESTAÇÃO DE SERVIÇOS			
		102.001.000		
1.1.2.2.01.0.5.0000	TAXAS PELA PRESTAÇÃO DE SERVIÇOS EM GERAL - MULTAS	1.000		
1.1.2.2.01.0.5.0001 (1.753.0161)	TAXA PELA PRESTAÇÃO DE SERVIÇOS - MULTA DE MORA			
		1.000		
1.3.0.0.00.0.0.0000	RECEITA PATRIMONIAL		4.548.000	
1.3.2.0.00.0.0.0000	VALORES MOBILIÁRIOS		4.548.000	
1.3.2.1.00.0.0.0000	JUROS E CORREÇÕES MONETÁRIAS		4.548.000	
1.3.2.1.01.0.0.0000	REMUNERAÇÃO DE DEPÓSITOS BANCÁRIOS	4.548.000		
1.3.2.1.01.0.1.0000	REMUNERAÇÃO DE DEPÓSITOS BANCÁRIOS - PRINCIPAL	4.548.000		
1.3.2.1.01.0.1.0084 (1.753.0161)	RENDIMENTOS DE APLICAÇÕES DE CURTO PRAZO EM CONTA CORRENTE - RECURSOS DE TAXAS PELA PRESTAÇÃO DE SERVIÇOS	2.667.000		
1.3.2.1.01.0.1.0087 (1.753.0138)	RENDIMENTOS DE APLICAÇÕES DE CURTO PRAZO EM CONTA CORRENTE - RECURSOS DE EMOLUMENTOS E CUSTAS EXTRA JUDICIAIS	1.881.000		
1.7.0.0.00.0.0.0000	TRANSFERÊNCIAS CORRENTES		11.200.000	
1.7.1.0.00.0.0.0000	TRANSFERÊNCIAS DA UNIÃO E DE SUAS ENTIDADES		11.200.000	
1.7.1.9.00.0.0.0000	OUTRAS TRANSFERÊNCIAS DE RECURSOS DA UNIÃO E DE SUAS ENTIDADES		11.200.000	
1.7.1.9.54.0.0.0000	TRANSFERÊNCIAS DE RECURSOS DO FUNDO NACIONAL DE SEGURANÇA PÚBLICA - FNSP	11.200.000		
1.7.1.9.54.1.0.0000	TRANSFERÊNCIAS DE RECURSOS DO FUNDO NACIONAL DE SEGURANÇA PÚBLICA - FNSP - OBRIGATÓRIAS	11.200.000		
1.7.1.9.54.1.1.0000	TRANSFERÊNCIAS DE RECURSOS DO FUNDO NACIONAL DE SEGURANÇA PÚBLICA - FNSP - OBRIGATÓRIAS - PRINCIPAL	11.200.000		
1.7.1.9.54.1.1.0002 (1.713.0000)	TRANSFERÊNCIAS DE RECURSOS DO FUNDO NACIONAL DE SEGURANÇA PÚBLICA - FNSP - OBRIGATÓRIAS	11.200.000		
2.0.0.0.00.0.0.0000	RECEITAS DE CAPITAL			18.800.000
2.4.0.0.00.0.0.0000	TRANSFERÊNCIAS DE CAPITAL		18.800.000	
2.4.1.0.00.0.0.0000	TRANSFERÊNCIAS DA UNIÃO E DE SUAS ENTIDADES		18.800.000	
2.4.1.9.00.0.0.0000	OUTRAS TRANSFERÊNCIAS DE RECURSOS DA UNIÃO E DE SUAS ENTIDADES		18.800.000	
2.4.1.9.54.0.0.0000	TRANSFERÊNCIAS DE RECURSOS DO FUNDO NACIONAL DE SEGURANÇA PÚBLICA - FNSP	18.800.000		
2.4.1.9.54.1.0.0000	TRANSFERÊNCIAS DE RECURSOS DO FUNDO NACIONAL DE SEGURANÇA PÚBLICA - FNSP - OBRIGATÓRIAS	18.800.000		
2.4.1.9.54.1.1.0000	TRANSFERÊNCIAS DE RECURSOS DO FUNDO NACIONAL DE SEGURANÇA PÚBLICA - FNSP - OBRIGATÓRIAS - PRINCIPAL	18.800.000		
2.4.1.9.54.1.1.0001 (1.713.0000)	TRANSFERÊNCIAS DE RECURSOS DO FUNDO NACIONAL DE	18.800.000		

DEMONSTRATIVO DA RECEITA

R\$ 1,00

2950 - FUNDO ESTADUAL DE SEGURANÇA PÚBLICA - FUNESP

CÓDIGO	ESPECIFICAÇÃO	ALÍNEA / SUBALÍNEA	ORIGEM/ESPÉCIE/RUBRICA	CATEGORIA ECONÔMICA
	SEGURANÇA PÚBLICA - FNSP - OBRIGATÓRIAS			
1.0.0.0.00.0.0.9000	DEDUÇÃO - RECEITAS CORRENTES			-6.542.000
1.1.0.0.00.0.0.9000	DEDUÇÃO DOS IMPOSTOS, TAXAS E CONTRIBUIÇÕES DE MELHORIA		-5.178.000	
1.1.2.0.00.0.0.9000	DEDUÇÃO DE TAXAS		-5.178.000	
1.1.2.2.00.0.0.9000	DEDUÇÃO DE TAXAS PELA PRESTAÇÃO DE SERVIÇOS		-5.178.000	
1.1.2.2.01.0.0.9000	DEDUÇÃO - TAXAS PELA PRESTAÇÃO DE SERVIÇOS EM GERAL	-5.178.000		
1.1.2.2.01.0.1.9000	DEDUÇÃO - TAXAS PELA PRESTAÇÃO DE SERVIÇOS EM GERAL - PRINCIPAL	-5.178.000		
1.1.2.2.01.0.1.9001 (1.753.0161)	DEDUÇÃO - TAXAS PELA PRESTAÇÃO DE SERVIÇOS	-5.178.000		
1.3.0.0.00.0.0.9000	DEDUÇÃO DA RECEITA PATRIMONIAL		-1.364.000	
1.3.2.0.00.0.0.9000	DEDUÇÃO DE VALORES MOBILIÁRIOS		-1.364.000	
1.3.2.1.00.0.0.9000	DEDUÇÃO DE JUROS E CORREÇÕES MONETÁRIAS		-1.364.000	
1.3.2.1.01.0.0.9000	DEDUÇÃO - REMUNERAÇÃO DE DEPÓSITOS BANCÁRIOS	-1.364.000		
1.3.2.1.01.0.1.9000	DEDUÇÃO - REMUNERAÇÃO DE DEPÓSITOS BANCÁRIOS - PRINCIPAL	-1.364.000		
1.3.2.1.01.0.1.9084 (1.753.0161)	DEDUÇÃO - RENDIMENTOS DE APLICAÇÕES DE CURTO PRAZO EM CONTA CORRENTE - RECURSOS DE TAXAS PELA PRESTAÇÃO DE SERVIÇOS	-800.000		
1.3.2.1.01.0.1.9087 (1.753.0138)	DEDUÇÃO - RENDIMENTOS DE APLICAÇÕES DE CURTO PRAZO EM CONTA CORRENTE - RECURSOS DE EMOLUMENTOS E CUSTAS EXTRA JUDICIAIS	-564.000		
	TOTAL DA RECEITA			130.008.000

FUNDOS ESPECIAIS

(R\$ 1,00)

DEMONSTRATIVO DAS DESPESAS POR FONTES DE RECURSOS, CONFORME OS PROJETOS, ATIVIDADES E OPERAÇÕES ESPECIAIS E AS CATEGORIAS ECONÔMICAS

2900 - SECRETARIA DE ESTADO DE SEGURANÇA PÚBLICA

2950 - FUNDO ESTADUAL DE SEGURANÇA PÚBLICA - FUNESP

CÓDIGO	ESPECIFICAÇÃO	TOTAL	PROJETOS	ATIVIDADES	OPERAÇÕES ESPECIAIS	RESERVA DE CONTINGÊNCIA	CATEGORIA ECONÔMICA	
							CORRENTE	CAPITAL
17130000	TRANSFERÊNCIAS FUNDO A FUNDO DE RECURSOS DO FUNDO DE SEGURANÇA PÚBLICA - FSP	30.000.000	2.000.000	28.000.000			11.200.000	18.800.000
17530138	RECURSOS PROVENIENTES DE TAXAS E CONTRIBUIÇÕES - EMOLUMENTOS E CUSTAS EXTRAJUDICIAIS	1.317.000			1.317.000	1.317.000		
17530161	RECURSOS PROVENIENTES DE TAXAS E CONTRIBUIÇÕES - TAXAS POR SERVIÇOS PÚBLICOS	98.691.000	20.000	98.671.000			98.191.000	500.000
	TOTAL	130.008.000	2.020.000	126.671.000	1.317.000	1.317.000	109.391.000	19.300.000

DEMONSTRATIVO DA RECEITA

R\$ 1,00

2952 - FUNDO ESTADUAL DE PROTEÇÃO E DEFESA DO CONSUMIDOR - FEDC

CÓDIGO	ESPECIFICAÇÃO	ALÍNEA / SUBALÍNEA	ORIGEM/ESPÉCIE/RUBRICA	CATEGORIA ECONÔMICA
1.0.0.0.00.0.0.0000	RECEITAS CORRENTES			43.165.000
1.3.0.0.00.0.0.0000	RECEITA PATRIMONIAL		35.000	
1.3.2.0.00.0.0.0000	VALORES MOBILIÁRIOS		35.000	
1.3.2.1.00.0.0.0000	JUROS E CORREÇÕES MONETÁRIAS		35.000	
1.3.2.1.01.0.0.0000	REMUNERAÇÃO DE DEPÓSITOS BANCÁRIOS	35.000		
1.3.2.1.01.0.1.0000	REMUNERAÇÃO DE DEPÓSITOS BANCÁRIOS - PRINCIPAL	35.000		
1.3.2.1.01.0.1.0090 (1.799.0163)	RENDIMENTOS DE APLICAÇÕES DE CURTO PRAZO EM CONTA CORRENTE - RECURSOS DE ENCARGOS LEGAIS E HONORÁRIOS ADVOCATÍCIOS	35.000		
1.9.0.0.00.0.0.0000	OUTRAS RECEITAS CORRENTES		43.130.000	
1.9.1.0.00.0.0.0000	MULTAS ADMINISTRATIVAS CONTRATUAIS E JUDICIAIS		33.938.000	
1.9.1.1.00.0.0.0000	MULTAS ADMINISTRATIVAS, CONTRATUAIS E JUDICIAIS		33.938.000	
1.9.1.1.01.0.0.0000	MULTAS PREVISTAS EM LEGISLAÇÃO ESPECÍFICA	33.938.000		
1.9.1.1.01.0.1.0000	MULTAS PREVISTAS EM LEGISLAÇÃO ESPECÍFICA - PRINCIPAL	23.050.000		
1.9.1.1.01.0.1.0047 (1.799.0142)	MULTAS APLICADAS PELO PROCON (LEI N. 12.207/93)	23.050.000		
1.9.1.1.01.0.3.0000	MULTAS PREVISTAS EM LEGISLAÇÃO ESPECÍFICA - DÍVIDA ATIVA	10.179.000		
1.9.1.1.01.0.3.0024 (1.799.0142)	MULTAS APLICADAS PELO PROCON (LEI N. 12.207/93) - DÍVIDA ATIVA	7.942.000		
1.9.1.1.01.0.3.0025 (1.799.0142)	ATUALIZAÇÃO MONETÁRIA MULTAS APLICADAS PELO PROCON (LEI N. 12.207/93) - DÍVIDA ATIVA	2.237.000		
1.9.1.1.01.0.8.0000	MULTAS PREVISTAS EM LEGISLAÇÃO ESPECÍFICA - DÍVIDA ATIVA - JUROS	709.000		
1.9.1.1.01.0.8.0020 (1.799.0142)	MULTAS APLICADAS PELO PROCON (LEI N. 12.207/93) - DÍVIDA ATIVA - JUROS DE MORA	709.000		
1.9.2.0.00.0.0.0000	INDENIZAÇÕES, RESTITUIÇÕES E RESSARCIMENTOS		8.143.000	
1.9.2.1.00.0.0.0000	INDENIZAÇÕES		8.143.000	
1.9.2.1.01.0.0.0000	INDENIZAÇÕES POR DANOS CAUSADOS AO PATRIMÔNIO PÚBLICO	22.000		
1.9.2.1.01.0.1.0000	INDENIZAÇÕES POR DANOS CAUSADOS AO PATRIMÔNIO PÚBLICO - PRINCIPAL	22.000		
1.9.2.1.01.0.1.0014 (1.759.0141)	INDENIZAÇÕES POR PREJUÍZOS CAUSADOS AO ERÁRIO PÚBLICO	22.000		
1.9.2.1.99.0.0.0000	OUTRAS INDENIZAÇÕES	8.121.000		
1.9.2.1.99.0.1.0000	OUTRAS INDENIZAÇÕES - PRINCIPAL	8.121.000		
1.9.2.1.99.0.1.0005 (1.759.0141)	INDENIZAÇÃO POR DANOS MORAIS COLETIVOS - LEI 12.207/93	8.121.000		
1.9.9.0.00.0.0.0000	DEMAIS RECEITAS CORRENTES		1.049.000	
1.9.9.9.00.0.0.0000	OUTRAS RECEITAS CORRENTES		1.049.000	
1.9.9.9.12.0.0.0000	ENCARGOS LEGAIS PELA INSCRIÇÃO EM DÍVIDA ATIVA E RECEITAS DE ÔNUS DE SUCUMBÊNCIA	1.049.000		
1.9.9.9.12.1.0.0000	ENCARGOS LEGAIS PELA INSCRIÇÃO EM DÍVIDA ATIVA	992.000		
1.9.9.9.12.1.1.0000	ENCARGOS LEGAIS PELA INSCRIÇÃO EM DÍVIDA ATIVA - PRINCIPAL	992.000		
1.9.9.9.12.1.1.0007 (1.799.0163)	ENCARGOS LEGAIS PELA INSCRIÇÃO EM DÍVIDA ATIVA - LEI Nº. 20.233/2018	992.000		

DEMONSTRATIVO DA RECEITA

R\$ 1,00

2952 - FUNDO ESTADUAL DE PROTEÇÃO E DEFESA DO CONSUMIDOR - FEDC

CÓDIGO	ESPECIFICAÇÃO	ALÍNEA / SUBALÍNEA	ORIGEM/ESPÉCIE/RUBRICA	CATEGORIA ECONÔMICA
1.9.9.9.12.2.0.0000	ÔNUS DE SUCUMBÊNCIA	57.000		
1.9.9.9.12.2.1.0000	ÔNUS DE SUCUMBÊNCIA - PRINCIPAL	57.000		
1.9.9.9.12.2.1.0004 (1.799.0163)	RECEITA DE HONORÁRIOS DE ADVOGADOS	57.000		
1.0.0.0.00.0.0.9000	DEDUÇÃO - RECEITAS CORRENTES			-12.923.000
1.9.0.0.00.0.0.9000	DEDUÇÃO DE OUTRAS RECEITAS CORRENTES		-12.923.000	
1.9.1.0.00.0.0.9000	DEDUÇÃO DE MULTAS ADMINISTRATIVAS CONTRATUAIS E JUDICIAIS		-10.182.000	
1.9.1.1.00.0.0.9000	DEDUÇÃO - MULTAS ADMINISTRATIVAS, CONTRATUAIS E JUDICIAIS		-10.182.000	
1.9.1.1.01.0.0.9000	DEDUÇÃO - MULTAS PREVISTAS EM LEGISLAÇÃO ESPECÍFICA	-10.182.000		
1.9.1.1.01.0.1.9000	DEDUÇÃO - MULTAS PREVISTAS EM LEGISLAÇÃO ESPECÍFICA - PRINCIPAL	-6.915.000		
1.9.1.1.01.0.1.9047 (1.799.0142)	DEDUÇÃO - MULTAS APLICADAS PELO PROCON (LEI N. 12.207/93)	-6.915.000		
1.9.1.1.01.0.3.9000	DEDUÇÃO - MULTAS PREVISTAS EM LEGISLAÇÃO ESPECÍFICA - DÍVIDA ATIVA	-3.054.000		
1.9.1.1.01.0.3.9024 (1.799.0142)	DEDUÇÃO - MULTAS APLICADAS PELO PROCON (LEI N. 12.207/93) - DÍVIDA ATIVA	-2.383.000		
1.9.1.1.01.0.3.9025 (1.799.0142)	DEDUÇÃO - ATUALIZAÇÃO MONETÁRIA MULTAS APLICADAS PELO PROCON (LEI N. 12.207/93) - DÍVIDA ATIVA	-671.000		
1.9.1.1.01.0.8.9000	DEDUÇÃO - MULTAS PREVISTAS EM LEGISLAÇÃO ESPECÍFICA - DÍVIDA ATIVA - JUROS	-213.000		
1.9.1.1.01.0.8.9020 (1.799.0142)	DEDUÇÃO - MULTAS APLICADAS PELO PROCON (LEI N. 12.207/93) - DÍVIDA ATIVA - JUROS DE MORA	-213.000		
1.9.2.0.00.0.0.9000	DEDUÇÃO DE INDENIZAÇÕES, RESTITUIÇÕES E RESSARCIMENTOS		-2.443.000	
1.9.2.1.00.0.0.9000	DEDUÇÃO DE INDENIZAÇÕES		-2.443.000	
1.9.2.1.01.0.0.9000	DEDUÇÃO DE INDENIZAÇÕES POR DANOS CAUSADOS AO PATRIMÔNIO PÚBLICO	-7.000		
1.9.2.1.01.0.1.9000	DEDUÇÃO - INDENIZAÇÕES POR DANOS CAUSADOS AO PATRIMÔNIO PÚBLICO - PRINCIPAL	-7.000		
1.9.2.1.01.0.1.9014 (1.759.0141)	DEDUÇÃO - INDENIZAÇÕES POR PREJUÍZOS CAUSADOS AO ERÁRIO PÚBLICO	-7.000		
1.9.2.1.99.0.0.9000	DEDUÇÃO DE OUTRAS INDENIZAÇÕES	-2.436.000		
1.9.2.1.99.0.1.9000	DEDUÇÃO - OUTRAS INDENIZAÇÕES - PRINCIPAL	-2.436.000		
1.9.2.1.99.0.1.9005 (1.759.0141)	DEDUÇÃO - INDENIZAÇÃO POR DANOS MORAIS COLETIVOS - LEI 12.207/93	-2.436.000		
1.9.9.0.00.0.0.9000	DEDUÇÃO DE DEMAIS RECEITAS CORRENTES		-298.000	
1.9.9.9.00.0.0.9000	DEDUÇÃO - OUTRAS RECEITAS CORRENTES		-298.000	
1.9.9.9.12.0.0.9000	DEDUÇÃO - ENCARGOS LEGAIS PELA INSCRIÇÃO EM DÍVIDA ATIVA E RECEITAS DE ÔNUS DE SUCUMBÊNCIA	-298.000		
1.9.9.9.12.1.0.9000	DEDUÇÃO - ENCARGOS LEGAIS PELA INSCRIÇÃO EM DÍVIDA ATIVA	-298.000		
1.9.9.9.12.1.1.9000	DEDUÇÃO - ENCARGOS LEGAIS PELA INSCRIÇÃO EM DÍVIDA ATIVA - PRINCIPAL	-298.000		
1.9.9.9.12.1.1.9007 (1.799.0163)	DEDUÇÃO - ENCARGOS LEGAIS PELA INSCRIÇÃO EM DÍVIDA ATIVA -	-298.000		

DEMONSTRATIVO DA RECEITA

R\$ 1,00

2952 - FUNDO ESTADUAL DE PROTEÇÃO E DEFESA DO CONSUMIDOR - FEDC

CÓDIGO	ESPECIFICAÇÃO	ALÍNEA / SUBALÍNEA	ORIGEM/ESPÉCIE/RUBRICA	CATEGORIA ECONÔMICA
	LEI Nº. 20.233/2018			
	TOTAL DA RECEITA			30.242.000

FUNDOS ESPECIAIS

(R\$ 1,00)

DEMONSTRATIVO DAS DESPESAS POR FONTES DE RECURSOS, CONFORME OS PROJETOS, ATIVIDADES E OPERAÇÕES ESPECIAIS E AS CATEGORIAS ECONÔMICAS

2900 - SECRETARIA DE ESTADO DE SEGURANÇA PÚBLICA

2952 - FUNDO ESTADUAL DE PROTEÇÃO E DEFESA DO CONSUMIDOR - FEDC

CÓDIGO	ESPECIFICAÇÃO	TOTAL	PROJETOS	ATIVIDADES	OPERAÇÕES ESPECIAIS	RESERVA DE CONTINGÊNCIA	CATEGORIA ECONÔMICA	
							CORRENTE	CAPITAL
17590141	RECURSOS VINCULADOS A FUNDOS	5.700.000			5.700.000	5.700.000		
17990142	OUTRAS VINCULAÇÕES LEGAIS - AÇÕES E PROGRAMAS ESPECÍFICOS	23.756.000		1.875.000	21.881.000	21.881.000	1.825.000	50.000
17990163	OUTRAS VINCULAÇÕES LEGAIS - ENCARGOS LEGAIS E HONORÁRIOS ADVOCATÍCIOS	786.000			786.000	786.000		
	TOTAL	30.242.000		1.875.000	28.367.000	28.367.000	1.825.000	50.000

DEMONSTRATIVO DA RECEITA

R\$ 1,00

2953 - FUNDO ESPECIAL DE REAPARELHAMENTO E MODERNIZAÇÃO DO CORPO DE BOMBEIROS MILITAR DO ESTADO DE GOIÁS - FUNEBOM

CÓDIGO	ESPECIFICAÇÃO	ALÍNEA / SUBALÍNEA	ORIGEM/ESPÉCIE/RUBRICA	CATEGORIA ECONÔMICA
1.0.0.0.00.0.0.0000	RECEITAS CORRENTES			21.019.000
1.1.0.0.00.0.0.0000	IMPOSTOS, TAXAS E CONTRIBUIÇÕES DE MELHORIA		18.126.000	
1.1.2.0.00.0.0.0000	TAXAS		18.126.000	
1.1.2.2.00.0.0.0000	TAXAS PELA PRESTAÇÃO DE SERVIÇOS		18.126.000	
1.1.2.2.01.0.0.0000	TAXA PELA PRESTAÇÃO DE SERVIÇOS EM GERAL	18.126.000		
1.1.2.2.01.0.1.0000	TAXAS PELA PRESTAÇÃO DE SERVIÇOS EM GERAL - PRINCIPAL	16.698.000		
1.1.2.2.01.0.1.0001 (1.753.0161)	TAXAS PELA PRESTAÇÃO DE SERVIÇOS	9.581.000		
1.1.2.2.01.0.1.0018 (1.753.0161)	TAXA DE UTILIZAÇÃO POTENCIAL DO SERVIÇO DE EXTINÇÃO DE INCÊNDIO	7.117.000		
1.1.2.2.01.0.5.0000	TAXAS PELA PRESTAÇÃO DE SERVIÇOS EM GERAL - MULTAS	940.000		
1.1.2.2.01.0.5.0001 (1.753.0161)	TAXA PELA PRESTAÇÃO DE SERVIÇOS - MULTA DE MORA	940.000		
1.1.2.2.01.0.6.0000	TAXAS PELA PRESTAÇÃO DE SERVIÇOS EM GERAL - JUROS	488.000		
1.1.2.2.01.0.6.0001 (1.753.0161)	TAXA PELA PRESTAÇÃO DE SERVIÇOS - JUROS DE MORA	488.000		
1.3.0.0.00.0.0.0000	RECEITA PATRIMONIAL		2.834.000	
1.3.1.0.00.0.0.0000	EXPLORAÇÃO DO PATRIMÔNIO IMOBILIÁRIO DO ESTADO		62.000	
1.3.1.1.00.0.0.0000	EXPLORAÇÃO DO PATRIMÔNIO IMOBILIÁRIO DO ESTADO		62.000	
1.3.1.1.02.0.0.0000	CONCESSÃO, PERMISSÃO, AUTORIZAÇÃO OU CESSÃO DO DIREITO DE USO DE BENS IMÓVEIS PÚBLICOS	62.000		
1.3.1.1.02.0.1.0000	CONCESSÃO, PERMISSÃO, AUTORIZAÇÃO OU CESSÃO DO DIREITO DE USO DE BENS IMÓVEIS PÚBLICOS - PRINCIPAL	62.000		
1.3.1.1.02.0.1.0019 (1.501.0129)	OUTRAS RECEITAS DE CONCESSÕES E PERMISSÕES - DIREITOS DE USO DE BENS PÚBLICOS	62.000		
1.3.2.0.00.0.0.0000	VALORES MOBILIÁRIOS		2.772.000	
1.3.2.1.00.0.0.0000	JUROS E CORREÇÕES MONETÁRIAS		2.772.000	
1.3.2.1.01.0.0.0000	REMUNERAÇÃO DE DEPÓSITOS BANCÁRIOS	2.772.000		
1.3.2.1.01.0.1.0000	REMUNERAÇÃO DE DEPÓSITOS BANCÁRIOS - PRINCIPAL	2.772.000		
1.3.2.1.01.0.1.0006 (1.700.0290)	REMUNERAÇÃO DE DEPÓSITOS DE POUPANÇA - OUTRAS TRANSFERÊNCIAS DE CONVÊNIOS OU INSTRUMENTOS CONGÊNERES DA UNIÃO	179.000		
1.3.2.1.01.0.1.0065 (1.759.0141)	RENDIMENTO APLICAÇÃO CURTO PRAZO EM CONTA CORRENTE - RECURSOS VINCULADOS A FUNDOS	1.000		
1.3.2.1.01.0.1.0084 (1.753.0161)	RENDIMENTOS DE APLICAÇÕES DE CURTO PRAZO EM CONTA CORRENTE - RECURSOS DE TAXAS PELA PRESTAÇÃO DE SERVIÇOS	2.592.000		
1.9.0.0.00.0.0.0000	OUTRAS RECEITAS CORRENTES		59.000	
1.9.1.0.00.0.0.0000	MULTAS ADMINISTRATIVAS CONTRATUAIS E JUDICIAIS		59.000	
1.9.1.1.00.0.0.0000	MULTAS ADMINISTRATIVAS, CONTRATUAIS E JUDICIAIS		59.000	
1.9.1.1.08.0.0.0000	MULTAS DECORRENTES DE SENTENÇAS JUDICIAIS	59.000		
1.9.1.1.08.0.1.0000	MULTAS DECORRENTES DE SENTENÇAS JUDICIAIS - PRINCIPAL	59.000		
1.9.1.1.08.0.1.0006 (1.759.0141)	MULTAS DECORRENTES DE SENTENÇAS JUDICIAIS	59.000		

DEMONSTRATIVO DA RECEITA

R\$ 1,00

2953 - FUNDO ESPECIAL DE REAPARELHAMENTO E MODERNIZAÇÃO DO CORPO DE BOMBEIROS MILITAR DO ESTADO DE GOIÁS - FUNEBOM

CÓDIGO	ESPECIFICAÇÃO	ALÍNEA / SUBALÍNEA	ORIGEM/ESPÉCIE/RUBRICA	CATEGORIA ECONÔMICA
2.0.0.0.00.0.0.0000	RECEITAS DE CAPITAL			772.000
2.4.0.0.00.0.0.0000	TRANSFERÊNCIAS DE CAPITAL		772.000	
2.4.1.0.00.0.0.0000	TRANSFERÊNCIAS DA UNIÃO E DE SUAS ENTIDADES		772.000	
2.4.1.4.00.0.0.0000	TRANSFERÊNCIAS DE CONVÊNIO DA UNIÃO E DE SUAS ENTIDADES		772.000	
2.4.1.4.99.0.0.0000	OUTRAS TRANSFERÊNCIAS DE CONVÊNIO DA UNIÃO E DE SUAS ENTIDADES	772.000		
2.4.1.4.99.0.1.0000	OUTRAS TRANSFERÊNCIAS DE CONVÊNIO DA UNIÃO E DE SUAS ENTIDADES - PRINCIPAL	772.000		
2.4.1.4.99.0.1.0009 (1.700.0290)	TRANSF. CONV. UNIÃO PARA SEG. PÚBLICA - RECURSOS PARA AQUISIÇÃO DE EQUIPAMENTOS E OU BENS PERMANENTES	772.000		
1.0.0.0.00.0.0.0000	DEDUÇÃO - RECEITAS CORRENTES			-6.252.000
1.1.0.0.00.0.0.0000	DEDUÇÃO DOS IMPOSTOS, TAXAS E CONTRIBUIÇÕES DE MELHORIA		-5.437.000	
1.1.2.0.00.0.0.0000	DEDUÇÃO DE TAXAS		-5.437.000	
1.1.2.2.00.0.0.0000	DEDUÇÃO DE TAXAS PELA PRESTAÇÃO DE SERVIÇOS		-5.437.000	
1.1.2.2.01.0.0.0000	DEDUÇÃO - TAXAS PELA PRESTAÇÃO DE SERVIÇOS EM GERAL	-5.437.000		
1.1.2.2.01.0.1.0000	DEDUÇÃO - TAXAS PELA PRESTAÇÃO DE SERVIÇOS EM GERAL - PRINCIPAL	-5.009.000		
1.1.2.2.01.0.1.0001 (1.753.0161)	DEDUÇÃO - TAXAS PELA PRESTAÇÃO DE SERVIÇOS			
		-2.874.000		
1.1.2.2.01.0.1.0018 (1.753.0161)	DEDUÇÃO - TAXA DE UTILIZAÇÃO POTENCIAL DO SERVIÇO DE EXTINGUIÇÃO DE INCÊNDIO			
		-2.135.000		
1.1.2.2.01.0.5.0000	DEDUÇÃO - TAXAS PELA PRESTAÇÃO DE SERVIÇOS EM GERAL - MULTAS			
1.1.2.2.01.0.5.0001 (1.753.0161)	DEDUÇÃO - TAXA PELA PRESTAÇÃO DE SERVIÇOS - MULTA DE MORA			
		-282.000		
1.1.2.2.01.0.6.0000	DEDUÇÃO - TAXAS PELA PRESTAÇÃO DE SERVIÇOS EM GERAL - JUROS			
1.1.2.2.01.0.6.0001 (1.753.0161)	DEDUÇÃO - TAXA PELA PRESTAÇÃO DE SERVIÇOS - JUROS DE MORA			
		-146.000		
		-146.000		
1.3.0.0.00.0.0.0000	DEDUÇÃO DA RECEITA PATRIMONIAL		-797.000	
1.3.1.0.00.0.0.0000	DEDUÇÃO DA EXPLORAÇÃO DO PATRIMÔNIO IMOBILIÁRIO DO ESTADO		-19.000	
1.3.1.1.00.0.0.0000	DEDUÇÃO - EXPLORAÇÃO DO PATRIMÔNIO IMOBILIÁRIO DO ESTADO		-19.000	
1.3.1.1.02.0.0.0000	DEDUÇÃO - CONCESSÃO, PERMISSÃO, AUTORIZAÇÃO OU CESSÃO DO DIREITO DE USO DE BENS IMÓVEIS PÚBLICOS			
		-19.000		
1.3.1.1.02.0.1.0000	DEDUÇÃO - CONCESSÃO, PERMISSÃO, AUTORIZAÇÃO OU CESSÃO DO DIREITO DE USO DE BENS IMÓVEIS PÚBLICOS - PRINCIPAL			
		-19.000		
1.3.1.1.02.0.1.0019 (1.501.0129)	DEDUÇÃO - OUTRAS RECEITAS DE CONCESSÕES E PERMISSÕES - DIREITOS DE USO DE BENS PÚBLICOS			
		-19.000		
1.3.2.0.00.0.0.0000	DEDUÇÃO DE VALORES MOBILIÁRIOS		-778.000	
1.3.2.1.00.0.0.0000	DEDUÇÃO DE JUROS E CORREÇÕES MONETÁRIAS		-778.000	
1.3.2.1.01.0.0.0000	DEDUÇÃO - REMUNERAÇÃO DE DEPÓSITOS BANCÁRIOS			
		-778.000		
1.3.2.1.01.0.1.0000	DEDUÇÃO - REMUNERAÇÃO DE DEPÓSITOS BANCÁRIOS - PRINCIPAL			
		-778.000		
1.3.2.1.01.0.1.0084 (1.753.0161)	DEDUÇÃO - RENDIMENTOS DE APLICAÇÕES DE CURTO PRAZO EM CONTA CORRENTE - RECURSOS DE TAXAS PELA PRESTAÇÃO DE			
		-778.000		

DEMONSTRATIVO DA RECEITA

R\$ 1,00

2953 - FUNDO ESPECIAL DE REAPARELHAMENTO E MODERNIZAÇÃO DO CORPO DE BOMBEIROS MILITAR DO ESTADO DE GOIÁS - FUNEBOM

CÓDIGO	ESPECIFICAÇÃO	ALÍNEA / SUBALÍNEA	ORIGEM/ESPÉCIE/RUBRICA	CATEGORIA ECONÔMICA
1.9.0.0.00.0.0.9000	SERVIÇOS			
	DEDUÇÃO DE OUTRAS RECEITAS CORRENTES		-18.000	
1.9.1.0.00.0.0.9000	DEDUÇÃO DE MULTAS ADMINISTRATIVAS CONTRATUAIS E JUDICIAIS		-18.000	
1.9.1.1.00.0.0.9000	DEDUÇÃO - MULTAS ADMINISTRATIVAS, CONTRATUAIS E JUDICIAIS		-18.000	
1.9.1.1.08.0.0.9000	DEDUÇÃO - MULTAS DECORRENTES DE SENTENÇAS JUDICIAIS	-18.000		
1.9.1.1.08.0.1.9000	DEDUÇÃO - MULTAS DECORRENTES DE SENTENÇAS JUDICIAIS - PRINCIPAL	-18.000		
1.9.1.1.08.0.1.9006 (1.759.0141)	DEDUÇÃO - MULTAS DECORRENTES DE SENTENÇAS JUDICIAIS	-18.000		
	TOTAL DA RECEITA			15.539.000

FUNDOS ESPECIAIS

(R\$ 1,00)

DEMONSTRATIVO DAS DESPESAS POR FONTES DE RECURSOS, CONFORME OS PROJETOS, ATIVIDADES E OPERAÇÕES ESPECIAIS E AS CATEGORIAS ECONÔMICAS

2900 - SECRETARIA DE ESTADO DE SEGURANÇA PÚBLICA

2953 - FUNDO ESPECIAL DE REAPARELHAMENTO E MODERNIZAÇÃO DO CORPO DE BOMBEIROS MILITAR DO ESTADO DE GOIÁS - FUNEBOM

CÓDIGO	ESPECIFICAÇÃO	TOTAL	PROJETOS	ATIVIDADES	OPERAÇÕES ESPECIAIS	RESERVA DE CONTINGÊNCIA	CATEGORIA ECONÔMICA	
							CORRENTE	CAPITAL
15010129	OUTROS RECURSOS NÃO VINCULADOS - CONCESSÕES, PERMISSÕES E DELEGAÇÕES	43.000			43.000	43.000		
17000290	OUTRAS TRANSFERÊNCIAS DE CONVÊNIOS OU INSTRUMENTOS CONGÊNERES DA UNIÃO - ADMINISTRAÇÃO INDIRETA	951.000		951.000				951.000
17530161	RECURSOS PROVENIENTES DE TAXAS E CONTRIBUIÇÕES - TAXAS POR SERVIÇOS PÚBLICOS	14.503.000	493.000	13.507.000	503.000	503.000	12.000.000	2.000.000
17590141	RECURSOS VINCULADOS A FUNDOS	42.000			42.000	42.000		
	TOTAL	15.539.000	493.000	14.458.000	588.000	588.000	12.000.000	2.951.000

DEMONSTRATIVO DA RECEITA

R\$ 1,00

2954 - FUNDO DE REAPARELHAMENTO E APERFEIÇOAMENTO DA POLÍCIA MILITAR - FREAP/PM

CÓDIGO	ESPECIFICAÇÃO	ALÍNEA / SUBALÍNEA	ORIGEM/ESPÉCIE/RUBRICA	CATEGORIA ECONÔMICA
1.0.0.0.00.0.0.0000	RECEITAS CORRENTES			13.364.000
1.1.0.0.00.0.0.0000	IMPOSTOS, TAXAS E CONTRIBUIÇÕES DE MELHORIA		12.589.000	
1.1.2.0.00.0.0.0000	TAXAS		12.589.000	
1.1.2.2.00.0.0.0000	TAXAS PELA PRESTAÇÃO DE SERVIÇOS		12.589.000	
1.1.2.2.01.0.0.0000	TAXA PELA PRESTAÇÃO DE SERVIÇOS EM GERAL	12.589.000		
1.1.2.2.01.0.1.0000	TAXAS PELA PRESTAÇÃO DE SERVIÇOS EM GERAL - PRINCIPAL	12.589.000		
1.1.2.2.01.0.1.0001 (1.753.0161)	TAXAS PELA PRESTAÇÃO DE SERVIÇOS	12.589.000		
1.3.0.0.00.0.0.0000	RECEITA PATRIMONIAL		775.000	
1.3.1.0.00.0.0.0000	EXPLORAÇÃO DO PATRIMÔNIO IMOBILIÁRIO DO ESTADO		34.000	
1.3.1.1.00.0.0.0000	EXPLORAÇÃO DO PATRIMÔNIO IMOBILIÁRIO DO ESTADO		34.000	
1.3.1.1.02.0.0.0000	CONCESSÃO, PERMISSÃO, AUTORIZAÇÃO OU CESSÃO DO DIREITO DE USO DE BENS IMÓVEIS PÚBLICOS	34.000		
1.3.1.1.02.0.1.0000	CONCESSÃO, PERMISSÃO, AUTORIZAÇÃO OU CESSÃO DO DIREITO DE USO DE BENS IMÓVEIS PÚBLICOS - PRINCIPAL	34.000		
1.3.1.1.02.0.1.0014 (1.501.0129)	CONCESSÃO, PERMISSÃO, AUTORIZAÇÃO OU CESSÃO DO DIREITO DE USO DE BENS IMÓVEIS PÚBLICOS	34.000		
1.3.2.0.00.0.0.0000	VALORES MOBILIÁRIOS		741.000	
1.3.2.1.00.0.0.0000	JUROS E CORREÇÕES MONETÁRIAS		741.000	
1.3.2.1.01.0.0.0000	REMUNERAÇÃO DE DEPÓSITOS BANCÁRIOS	741.000		
1.3.2.1.01.0.1.0000	REMUNERAÇÃO DE DEPÓSITOS BANCÁRIOS - PRINCIPAL	741.000		
1.3.2.1.01.0.1.0084 (1.753.0161)	RENDIMENTOS DE APLICAÇÕES DE CURTO PRAZO EM CONTA CORRENTE - RECURSOS DE TAXAS PELA PRESTAÇÃO DE SERVIÇOS	741.000		
1.0.0.0.00.0.0.9000	DEDUÇÃO - RECEITAS CORRENTES			-4.009.000
1.1.0.0.00.0.0.9000	DEDUÇÃO DOS IMPOSTOS, TAXAS E CONTRIBUIÇÕES DE MELHORIA		-3.777.000	
1.1.2.0.00.0.0.9000	DEDUÇÃO DE TAXAS		-3.777.000	
1.1.2.2.00.0.0.9000	DEDUÇÃO DE TAXAS PELA PRESTAÇÃO DE SERVIÇOS		-3.777.000	
1.1.2.2.01.0.0.9000	DEDUÇÃO - TAXAS PELA PRESTAÇÃO DE SERVIÇOS EM GERAL	-3.777.000		
1.1.2.2.01.0.1.9000	DEDUÇÃO - TAXAS PELA PRESTAÇÃO DE SERVIÇOS EM GERAL - PRINCIPAL	-3.777.000		
1.1.2.2.01.0.1.9001 (1.753.0161)	DEDUÇÃO - TAXAS PELA PRESTAÇÃO DE SERVIÇOS	-3.777.000		
1.3.0.0.00.0.0.9000	DEDUÇÃO DA RECEITA PATRIMONIAL		-232.000	
1.3.1.0.00.0.0.9000	DEDUÇÃO DA EXPLORAÇÃO DO PATRIMÔNIO IMOBILIÁRIO DO ESTADO		-10.000	
1.3.1.1.00.0.0.9000	DEDUÇÃO - EXPLORAÇÃO DO PATRIMÔNIO IMOBILIÁRIO DO ESTADO		-10.000	
1.3.1.1.02.0.0.9000	DEDUÇÃO - CONCESSÃO, PERMISSÃO, AUTORIZAÇÃO OU CESSÃO DO DIREITO DE USO DE BENS IMÓVEIS PÚBLICOS	-10.000		
1.3.1.1.02.0.1.9000	DEDUÇÃO - CONCESSÃO, PERMISSÃO, AUTORIZAÇÃO OU CESSÃO DO DIREITO DE USO DE BENS IMÓVEIS PÚBLICOS - PRINCIPAL	-10.000		
1.3.1.1.02.0.1.9014 (1.501.0129)	DEDUÇÃO - CONCESSÃO, PERMISSÃO, AUTORIZAÇÃO OU CESSÃO DO DIREITO DE USO DE BENS IMÓVEIS PÚBLICOS	-10.000		
1.3.2.0.00.0.0.9000	DEDUÇÃO DE VALORES MOBILIÁRIOS		-222.000	
1.3.2.1.00.0.0.9000	DEDUÇÃO DE JUROS E CORREÇÕES MONETÁRIAS		-222.000	
1.3.2.1.01.0.0.9000	DEDUÇÃO - REMUNERAÇÃO DE DEPÓSITOS BANCÁRIOS	-222.000		

DEMONSTRATIVO DA RECEITA

R\$ 1,00

2954 - FUNDO DE REAPARELHAMENTO E APERFEIÇOAMENTO DA POLÍCIA MILITAR - FREAP/PM

CÓDIGO	ESPECIFICAÇÃO	ALÍNEA / SUBALÍNEA	ORIGEM/ESPÉCIE/RUBRICA	CATEGORIA ECONÔMICA
1.3.2.1.01.0.1.9000	DEDUÇÃO - REMUNERAÇÃO DE DEPÓSITOS BANCÁRIOS - PRINCIPAL	-222.000		
1.3.2.1.01.0.1.9084 (1.753.0161)	DEDUÇÃO - RENDIMENTOS DE APLICAÇÕES DE CURTO PRAZO EM CONTA CORRENTE - RECURSOS DE TAXAS PELA PRESTAÇÃO DE SERVIÇOS	-222.000		
	TOTAL DA RECEITA			9.355.000

FUNDOS ESPECIAIS

(R\$ 1,00)

DEMONSTRATIVO DAS DESPESAS POR FONTES DE RECURSOS, CONFORME OS PROJETOS, ATIVIDADES E OPERAÇÕES ESPECIAIS E AS CATEGORIAS ECONÔMICAS

2900 - SECRETARIA DE ESTADO DE SEGURANÇA PÚBLICA

2954 - FUNDO DE REAPARELHAMENTO E APERFEIÇOAMENTO DA POLÍCIA MILITAR - FREAP/PM

CÓDIGO	ESPECIFICAÇÃO	TOTAL	PROJETOS	ATIVIDADES	OPERAÇÕES ESPECIAIS	RESERVA DE CONTINGÊNCIA	CATEGORIA ECONÔMICA	
							CORRENTE	CAPITAL
15010129	OUTROS RECURSOS NÃO VINCULADOS - CONCESSÕES, PERMISSÕES E DELEGAÇÕES	24.000			24.000	24.000		
17530161	RECURSOS PROVENIENTES DE TAXAS E CONTRIBUIÇÕES - TAXAS POR SERVIÇOS PÚBLICOS	9.331.000	10.000	2.990.000	6.331.000	6.331.000	2.500.000	500.000
	TOTAL	9.355.000	10.000	2.990.000	6.355.000	6.355.000	2.500.000	500.000

DEMONSTRATIVO DA RECEITA

R\$ 1,00

2955 - FUNDO ESPECIAL DE APOIO AO COMBATE À LAVAGEM DE CAPITALS E ÀS ORGANIZAÇÕES CRIMINOSAS

CÓDIGO	ESPECIFICAÇÃO	ALÍNEA / SUBALÍNEA	ORIGEM/ESPÉCIE/RUBRICA	CATEGORIA ECONÔMICA
1.0.0.0.00.0.0.0000	RECEITAS CORRENTES			428.000
1.3.0.0.00.0.0.0000	RECEITA PATRIMONIAL		388.000	
1.3.1.0.00.0.0.0000	EXPLORAÇÃO DO PATRIMÔNIO IMOBILIÁRIO DO ESTADO		20.000	
1.3.1.1.00.0.0.0000	EXPLORAÇÃO DO PATRIMÔNIO IMOBILIÁRIO DO ESTADO		20.000	
1.3.1.1.02.0.0.0000	CONCESSÃO, PERMISSÃO, AUTORIZAÇÃO OU CESSÃO DO DIREITO DE USO DE BENS IMÓVEIS PÚBLICOS	20.000		
1.3.1.1.02.0.1.0000	CONCESSÃO, PERMISSÃO, AUTORIZAÇÃO OU CESSÃO DO DIREITO DE USO DE BENS IMÓVEIS PÚBLICOS - PRINCIPAL	20.000		
1.3.1.1.02.0.1.0015 (1.501.0129)	RECEITA DE CONCESSÃO DE DIREITO REAL DE USO DE ÁREA PÚBLICA	20.000		
1.3.2.0.00.0.0.0000	VALORES MOBILIÁRIOS		368.000	
1.3.2.1.00.0.0.0000	JUROS E CORREÇÕES MONETÁRIAS		368.000	
1.3.2.1.01.0.0.0000	REMUNERAÇÃO DE DEPÓSITOS BANCÁRIOS	368.000		
1.3.2.1.01.0.1.0000	REMUNERAÇÃO DE DEPÓSITOS BANCÁRIOS - PRINCIPAL	368.000		
1.3.2.1.01.0.1.0087 (1.753.0138)	RENDIMENTOS DE APLICAÇÕES DE CURTO PRAZO EM CONTA CORRENTE - RECURSOS DE EMOLUMENTOS E CUSTAS EXTRA JUDICIAIS	368.000		
1.7.0.0.00.0.0.0000	TRANSFERÊNCIAS CORRENTES		40.000	
1.7.1.0.00.0.0.0000	TRANSFERÊNCIAS DA UNIÃO E DE SUAS ENTIDADES		20.000	
1.7.1.7.00.0.0.0000	TRANSFERÊNCIAS DE CONVÊNIO DA UNIÃO E DE SUAS ENTIDADES		20.000	
1.7.1.7.99.0.0.0000	OUTRAS TRANSFERÊNCIAS DE CONVÊNIO DA UNIÃO E DE SUAS ENTIDADES	20.000		
1.7.1.7.99.0.1.0000	OUTRAS TRANSFERÊNCIAS DE CONVÊNIO DA UNIÃO E DE SUAS ENTIDADES - PRINCIPAL	20.000		
1.7.1.7.99.0.1.0008 (1.700.0290)	TRANSF. CONV. UNIÃO PARA SEG. PÚBLICA - RECURSOS PARA CUSTEIO DE DESPESAS CORRENTES	20.000		
1.7.4.0.00.0.0.0000	TRANSFERÊNCIAS DE INSTITUIÇÕES PRIVADAS		20.000	
1.7.4.1.00.0.0.0000	TRANSFERÊNCIAS DE INSTITUIÇÕES PRIVADAS		20.000	
1.7.4.1.99.0.0.0000	OUTRAS TRANSFERÊNCIAS DE INSTITUIÇÕES PRIVADAS	20.000		
1.7.4.1.99.0.1.0000	OUTRAS TRANSFERÊNCIAS DE INSTITUIÇÕES PRIVADAS - PRINCIPAL	20.000		
1.7.4.1.99.0.1.0008 (1.703.0292)	TRANSFERÊNCIAS DE CONVÊNIO DE INSTITUIÇÕES PRIVADAS PARA SEGURANÇA PÚBLICA	20.000		
2.0.0.0.00.0.0.0000	RECEITAS DE CAPITAL			20.000
2.4.0.0.00.0.0.0000	TRANSFERÊNCIAS DE CAPITAL		20.000	
2.4.1.0.00.0.0.0000	TRANSFERÊNCIAS DA UNIÃO E DE SUAS ENTIDADES		20.000	
2.4.1.4.00.0.0.0000	TRANSFERÊNCIAS DE CONVÊNIO DA UNIÃO E DE SUAS ENTIDADES		20.000	
2.4.1.4.99.0.0.0000	OUTRAS TRANSFERÊNCIAS DE CONVÊNIO DA UNIÃO E DE SUAS ENTIDADES	20.000		
2.4.1.4.99.0.1.0000	OUTRAS TRANSFERÊNCIAS DE CONVÊNIO DA UNIÃO E DE SUAS ENTIDADES - PRINCIPAL	20.000		
2.4.1.4.99.0.1.0009 (1.700.0290)	TRANSF. CONV. UNIÃO PARA SEG. PÚBLICA - RECURSOS PARA AQUISIÇÃO DE EQUIPAMENTOS E OU BENS PERMANENTES	20.000		
1.0.0.0.00.0.0.9000	DEDUÇÃO - RECEITAS CORRENTES			-227.000
1.3.0.0.00.0.0.9000	DEDUÇÃO DA RECEITA PATRIMONIAL		-227.000	

DEMONSTRATIVO DA RECEITA

R\$ 1,00

2955 - FUNDO ESPECIAL DE APOIO AO COMBATE À LAVAGEM DE CAPITALS E ÀS ORGANIZAÇÕES CRIMINOSAS

CÓDIGO	ESPECIFICAÇÃO	ALÍNEA / SUBALÍNEA	ORIGEM/ESPÉCIE/RUBRICA	CATEGORIA ECONÔMICA
1.3.1.0.00.0.0.9000	DEDUÇÃO DA EXPLORAÇÃO DO PATRIMÔNIO IMOBILIÁRIO DO ESTADO		-6.000	
1.3.1.1.00.0.0.9000	DEDUÇÃO - EXPLORAÇÃO DO PATRIMÔNIO IMOBILIÁRIO DO ESTADO		-6.000	
1.3.1.1.02.0.0.9000	DEDUÇÃO - CONCESSÃO, PERMISSÃO, AUTORIZAÇÃO OU CESSÃO DO DIREITO DE USO DE BENS IMÓVEIS PÚBLICOS	-6.000		
1.3.1.1.02.0.1.9000	DEDUÇÃO - CONCESSÃO, PERMISSÃO, AUTORIZAÇÃO OU CESSÃO DO DIREITO DE USO DE BENS IMÓVEIS PÚBLICOS - PRINCIPAL	-6.000		
1.3.1.1.02.0.1.9015 (1.501.0129)	DEDUÇÃO - RECEITA DE CONCESSÃO DE DIREITO REAL DE USO DE ÁREA PÚBLICA	-6.000		
1.3.2.0.00.0.0.9000	DEDUÇÃO DE VALORES MOBILIÁRIOS		-221.000	
1.3.2.1.00.0.0.9000	DEDUÇÃO DE JUROS E CORREÇÕES MONETÁRIAS		-221.000	
1.3.2.1.01.0.0.9000	DEDUÇÃO - REMUNERAÇÃO DE DEPÓSITOS BANCÁRIOS	-221.000		
1.3.2.1.01.0.1.9000	DEDUÇÃO - REMUNERAÇÃO DE DEPÓSITOS BANCÁRIOS - PRINCIPAL	-221.000		
1.3.2.1.01.0.1.9087 (1.753.0138)	DEDUÇÃO - RENDIMENTOS DE APLICAÇÕES DE CURTO PRAZO EM CONTA CORRENTE - RECURSOS DE EMOLUMENTOS E CUSTAS EXTRA JUDICIAIS	-221.000		
	TOTAL DA RECEITA			221.000

FUNDOS ESPECIAIS

(R\$ 1,00)

DEMONSTRATIVO DAS DESPESAS POR FONTES DE RECURSOS, CONFORME OS PROJETOS, ATIVIDADES E OPERAÇÕES ESPECIAIS E AS CATEGORIAS ECONÔMICAS

2900 - SECRETARIA DE ESTADO DE SEGURANÇA PÚBLICA

2955 - FUNDO ESPECIAL DE APOIO AO COMBATE À LAVAGEM DE CAPITAIS E ÀS ORGANIZAÇÕES CRIMINOSAS

CÓDIGO	ESPECIFICAÇÃO	TOTAL	PROJETOS	ATIVIDADES	OPERAÇÕES ESPECIAIS	RESERVA DE CONTINGÊNCIA	CATEGORIA ECONÔMICA	
							CORRENTE	CAPITAL
15010129	OUTROS RECURSOS NÃO VINCULADOS - CONCESSÕES, PERMISSÕES E DELEGAÇÕES	14.000			14.000	14.000		
17000290	OUTRAS TRANSFERÊNCIAS DE CONVÊNIOS OU INSTRUMENTOS CONGÊNERES DA UNIÃO - ADMINISTRAÇÃO INDIRETA	40.000		40.000			20.000	20.000
17030292	OUTRAS TRANSFERÊNCIAS DE CONVÊNIOS OU INSTRUMENTOS CONGÊNERES DE OUTRAS ENTIDADES - ADMINISTRAÇÃO INDIRETA	20.000		20.000				20.000
17530138	RECURSOS PROVENIENTES DE TAXAS E CONTRIBUIÇÕES - EMOLUMENTOS E CUSTAS EXTRAJUDICIAIS	147.000	20.000	50.000	77.000	77.000	30.000	40.000
	TOTAL	221.000	20.000	110.000	91.000	91.000	50.000	80.000

FUNDOS ESPECIAIS

(R\$ 1,00)

DEMONSTRATIVO DAS DESPESAS POR FONTES DE RECURSOS, CONFORME OS PROJETOS, ATIVIDADES E OPERAÇÕES ESPECIAIS E AS CATEGORIAS ECONÔMICAS

2906 - DIRETORIA GERAL DE ADMINISTRAÇÃO PENITENCIÁRIA

CÓDIGO	ESPECIFICAÇÃO	TOTAL	PROJETOS	ATIVIDADES	OPERAÇÕES ESPECIAIS	RESERVA DE CONTINGÊNCIA	CATEGORIA ECONÔMICA	
							CORRENTE	CAPITAL
15000100	RECURSOS NÃO VINCULADOS DE IMPOSTOS - RECEITAS ORDINÁRIAS	13.100.000	70.000	13.030.000			7.965.000	5.135.000
17490223	OUTRAS VINCULAÇÕES DE TRANSFERÊNCIAS - CORRENTES	190.000		190.000			190.000	
17490224	OUTRAS VINCULAÇÕES DE TRANSFERÊNCIAS - CAPITAL	1.224.000	224.000	1.000.000				1.224.000
17530138	RECURSOS PROVENIENTES DE TAXAS E CONTRIBUIÇÕES - EMOLUMENTOS E CUSTAS EXTRAJUDICIAIS	482.000			482.000	482.000		
17590141	RECURSOS VINCULADOS A FUNDOS	513.000	10.000	503.000			320.000	193.000
17990142	OUTRAS VINCULAÇÕES LEGAIS - AÇÕES E PROGRAMAS ESPECÍFICOS	1.069.000	10.000	1.059.000			197.000	872.000
	TOTAL	16.578.000	314.000	15.782.000	482.000	482.000	8.672.000	7.424.000

DEMONSTRATIVO DA RECEITA

R\$ 1,00

2951 - FUNDO PENITENCIÁRIO ESTADUAL - FUNPES

CÓDIGO	ESPECIFICAÇÃO	ALÍNEA / SUBALÍNEA	ORIGEM/ESPÉCIE/RUBRICA	CATEGORIA ECONÔMICA
1.0.0.0.00.0.0.0000	RECEITAS CORRENTES			4.363.000
1.3.0.0.00.0.0.0000	RECEITA PATRIMONIAL		2.434.000	
1.3.1.0.00.0.0.0000	EXPLORAÇÃO DO PATRIMÔNIO IMOBILIÁRIO DO ESTADO		261.000	
1.3.1.1.00.0.0.0000	EXPLORAÇÃO DO PATRIMÔNIO IMOBILIÁRIO DO ESTADO		261.000	
1.3.1.1.01.0.0.0000	ALUGUÉIS, ARRENDAMENTOS, FOROS, LAUDÊMIOS, TARIFAS DE OCUPAÇÃO	261.000		
1.3.1.1.01.1.0.0000	ALUGUÉIS E ARRENDAMENTOS	261.000		
1.3.1.1.01.1.1.0000	ALUGUÉIS E ARRENDAMENTOS - PRINCIPAL	261.000		
1.3.1.1.01.1.1.0007 (1.759.0141)	ALUGUÉIS E ARRENDAMENTOS BENS IMÓVEIS			
		261.000		
1.3.2.0.00.0.0.0000	VALORES MOBILIÁRIOS		2.173.000	
1.3.2.1.00.0.0.0000	JUROS E CORREÇÕES MONETÁRIAS		2.173.000	
1.3.2.1.01.0.0.0000	REMUNERAÇÃO DE DEPÓSITOS BANCÁRIOS	2.173.000		
1.3.2.1.01.0.1.0000	REMUNERAÇÃO DE DEPÓSITOS BANCÁRIOS - PRINCIPAL	2.173.000		
1.3.2.1.01.0.1.0023 (1.749.0223)	REMUNERAÇÃO DEPÓSITOS BANCÁRIOS - OUTRAS VINCULAÇÕES DE TRANSFERÊNCIAS CORRENTES			
		190.000		
1.3.2.1.01.0.1.0024 (1.749.0224)	REMUNERAÇÃO DEPÓSITOS BANCÁRIOS - OUTRAS VINCULAÇÕES DE TRANSFERÊNCIAS DE CAPITAL			
		1.193.000		
1.3.2.1.01.0.1.0065 (1.759.0141)	RENDIMENTO APLICAÇÃO CURTO PRAZO EM CONTA CORRENTE - RECURSOS VINCULADOS A FUNDOS			
		15.000		
1.3.2.1.01.0.1.0087 (1.753.0138)	RENDIMENTOS DE APLICAÇÕES DE CURTO PRAZO EM CONTA CORRENTE - RECURSOS DE EMOLUMENTOS E CUSTAS EXTRA JUDICIAIS			
		688.000		
1.3.2.1.01.0.1.0089 (1.799.0142)	RENDIMENTOS DE APLICAÇÕES DE CURTO PRAZO EM CONTA CORRENTE - RECURSOS VINCULADOS A AÇÕES E PROGRAMAS ESPECÍFICOS			
		87.000		
1.9.0.0.00.0.0.0000	OUTRAS RECEITAS CORRENTES		1.929.000	
1.9.1.0.00.0.0.0000	MULTAS ADMINISTRATIVAS CONTRATUAIS E JUDICIAIS		1.209.000	
1.9.1.1.00.0.0.0000	MULTAS ADMINISTRATIVAS, CONTRATUAIS E JUDICIAIS		1.209.000	
1.9.1.1.08.0.0.0000	MULTAS DECORRENTES DE SENTENÇAS JUDICIAIS	1.209.000		
1.9.1.1.08.0.1.0000	MULTAS DECORRENTES DE SENTENÇAS JUDICIAIS - PRINCIPAL	1.142.000		
1.9.1.1.08.0.1.0005 (1.799.0142)	MULTA DECORRENTE DE SENTENÇA PENAL CONDENATÓRIA			
		1.142.000		
1.9.1.1.08.0.3.0000	MULTAS DECORRENTES DE SENTENÇAS JUDICIAIS - DÍVIDA ATIVA	66.000		
1.9.1.1.08.0.3.0003 (1.799.0142)	MULTA DECORRENTE DE SENTENÇA PENAL CONDENATÓRIA - DÍVIDA ATIVA			
		35.000		
1.9.1.1.08.0.3.0004 (1.799.0142)	ATUALIZAÇÃO MONETÁRIA MULTA DECORRENTE DE SENTENÇA PENAL CONDENATÓRIA - DÍVIDA ATIVA			
		31.000		
1.9.1.1.08.0.8.0000	MULTAS DECORRENTES DE SENTENÇAS JUDICIAIS - DÍVIDA ATIVA - JUROS			
		1.000		
1.9.1.1.08.0.8.0003 (1.759.0141)	MULTAS DECORRENTES DE SENTENÇAS JUDICIAIS - DÍVIDA ATIVA - JUROS DE MORA			
		1.000		
1.9.2.0.00.0.0.0000	INDENIZAÇÕES, RESTITUIÇÕES E RESSARCIMENTOS		299.000	
1.9.2.2.00.0.0.0000	RESTITUIÇÕES		299.000	

DEMONSTRATIVO DA RECEITA

R\$ 1,00

2951 - FUNDO PENITENCIÁRIO ESTADUAL - FUNPES

CÓDIGO	ESPECIFICAÇÃO	ALÍNEA / SUBALÍNEA	ORIGEM/ESPÉCIE/RUBRICA	CATEGORIA ECONÔMICA
1.9.2.2.06.0.0.0000	RESTITUIÇÃO DE DESPESAS DE EXERCÍCIOS ANTERIORES	31.000		
1.9.2.2.06.3.0.0000	RESTITUIÇÃO DE DESPESAS PRIMÁRIAS DE EXERCÍCIOS ANTERIORES	31.000		
1.9.2.2.06.3.1.0000	RESTITUIÇÃO DE DESPESAS PRIMÁRIAS DE EXERCÍCIOS ANTERIORES - PRINCIPAL	31.000		
1.9.2.2.06.3.1.0063 (1.749.0224)	RESTITUIÇÃO DE PAGAMENTOS INDEVIDOS DE EXERCÍCIOS ANTERIORES - OUTRAS VINCULAÇÕES DE TRANSFERÊNCIAS DE CAPITAL	31.000		
1.9.2.2.99.0.0.0000	OUTRAS RESTITUIÇÕES	268.000		
1.9.2.2.99.0.1.0000	OUTRAS RESTITUIÇÕES - PRINCIPAL	268.000		
1.9.2.2.99.0.1.0028 (1.759.0141)	RESTITUIÇÃO DE VALORES GASTOS COM O CONSUMO DE ENERGIA ELÉTRICA	163.000		
1.9.2.2.99.0.1.0029 (1.759.0141)	RESTITUIÇÕES POR DECISÕES JUDICIAIS	13.000		
1.9.2.2.99.0.1.0035 (1.759.0141)	RESTITUIÇÃO DE VALORES GASTOS COM O CONSUMO DE ÁGUA E ESGOTO	92.000		
1.9.9.0.00.0.0.0000	DEMAIS RECEITAS CORRENTES		421.000	
1.9.9.0.00.0.0.0000	OUTRAS RECEITAS CORRENTES		421.000	
1.9.9.9.99.0.0.0000	OUTRAS RECEITAS	421.000		
1.9.9.9.99.2.0.0000	OUTRAS RECEITAS NÃO ARRECADADAS E NÃO PROJETADAS PELA RFB - PRIMÁRIAS	421.000		
1.9.9.9.99.2.1.0000	OUTRAS RECEITAS NÃO ARRECADADAS E NÃO PROJETADAS PELA RFB - PRIMÁRIAS - PRINCIPAL	421.000		
1.9.9.9.99.2.1.0054 (1.799.0142)	RECEITA DE FIANÇA	232.000		
1.9.9.9.99.2.1.0063 (1.759.0141)	RECEITA DE CONTRAPARTIDA PREVISTA EM TERMOS DE COLABORAÇÃO MÚTUA	189.000		
1.0.0.0.00.0.0.9000	DEDUÇÃO - RECEITAS CORRENTES			-885.000
1.3.0.0.00.0.0.9000	DEDUÇÃO DA RECEITA PATRIMONIAL		-315.000	
1.3.1.0.00.0.0.9000	DEDUÇÃO DA EXPLORAÇÃO DO PATRIMÔNIO IMOBILIÁRIO DO ESTADO		-78.000	
1.3.1.1.00.0.0.9000	DEDUÇÃO - EXPLORAÇÃO DO PATRIMÔNIO IMOBILIÁRIO DO ESTADO		-78.000	
1.3.1.1.01.0.0.9000	DEDUÇÃO - ALUGUÉIS, ARRENDAMENTOS, FOROS, LAUDÊMIOS, TARIFAS DE OCUPAÇÃO	-78.000		
1.3.1.1.01.1.0.9000	DEDUÇÃO - ALUGUÉIS E ARRENDAMENTOS	-78.000		
1.3.1.1.01.1.1.9000	DEDUÇÃO - ALUGUÉIS E ARRENDAMENTOS - PRINCIPAL	-78.000		
1.3.1.1.01.1.1.9007 (1.759.0141)	DEDUÇÃO - ALUGUÉIS E ARRENDAMENTOS BENS IMÓVEIS	-78.000		
1.3.2.0.00.0.0.9000	DEDUÇÃO DE VALORES MOBILIÁRIOS		-237.000	
1.3.2.1.00.0.0.9000	DEDUÇÃO DE JUROS E CORREÇÕES MONETÁRIAS		-237.000	
1.3.2.1.01.0.0.9000	DEDUÇÃO - REMUNERAÇÃO DE DEPÓSITOS BANCÁRIOS	-237.000		
1.3.2.1.01.0.1.9000	DEDUÇÃO - REMUNERAÇÃO DE DEPÓSITOS BANCÁRIOS - PRINCIPAL	-237.000		
1.3.2.1.01.0.1.9065 (1.759.0141)	DEDUÇÃO - RENDIMENTO APLICAÇÃO CURTO PRAZO EM CONTA CORRENTE - RECURSOS VINCULADOS A FUNDOS	-5.000		
1.3.2.1.01.0.1.9087 (1.753.0138)	DEDUÇÃO - RENDIMENTOS DE APLICAÇÕES DE CURTO PRAZO EM CONTA CORRENTE - RECURSOS DE EMOLUMENTOS E CUSTAS EXTRA	-206.000		

DEMONSTRATIVO DA RECEITA

R\$ 1,00

2951 - FUNDO PENITENCIÁRIO ESTADUAL - FUNPES

CÓDIGO	ESPECIFICAÇÃO	ALÍNEA / SUBALÍNEA	ORIGEM/ESPÉCIE/RUBRICA	CATEGORIA ECONÔMICA
1.3.2.1.01.0.1.9089 (1.799.0142)	JUDICIAIS DEDUÇÃO - RENDIMENTOS DE APLICAÇÕES DE CURTO PRAZO EM CONTA CORRENTE - RECURSOS VINCULADOS A AÇÕES E PROGRAMAS ESPECÍFICOS	-26.000		
1.9.0.0.00.0.0.9000	DEDUÇÃO DE OUTRAS RECEITAS CORRENTES		-570.000	
1.9.1.0.00.0.0.9000	DEDUÇÃO DE MULTAS ADMINISTRATIVAS CONTRATUAIS E JUDICIAIS		-362.000	
1.9.1.1.00.0.0.9000	DEDUÇÃO - MULTAS ADMINISTRATIVAS, CONTRATUAIS E JUDICIAIS		-362.000	
1.9.1.1.08.0.0.9000	DEDUÇÃO - MULTAS DECORRENTES DE SENTENÇAS JUDICIAIS	-362.000		
1.9.1.1.08.0.1.9000	DEDUÇÃO - MULTAS DECORRENTES DE SENTENÇAS JUDICIAIS - PRINCIPAL	-343.000		
1.9.1.1.08.0.1.9005 (1.799.0142)	DEDUÇÃO - MULTA DECORRENTE DE SENTENÇA PENAL CONDENATÓRIA	-343.000		
1.9.1.1.08.0.3.9000	DEDUÇÃO - MULTAS DECORRENTES DE SENTENÇAS JUDICIAIS - DÍVIDA ATIVA	-19.000		
1.9.1.1.08.0.3.9003 (1.799.0142)	DEDUÇÃO - MULTA DECORRENTE DE SENTENÇA PENAL CONDENATÓRIA - DÍVIDA ATIVA	-10.000		
1.9.1.1.08.0.3.9004 (1.799.0142)	DEDUÇÃO - ATUALIZAÇÃO MONETÁRIA MULTA DECORRENTE DE SENTENÇA PENAL CONDENATÓRIA - DÍVIDA ATIVA	-9.000		
1.9.2.0.00.0.0.9000	DEDUÇÃO DE INDENIZAÇÕES, RESTITUIÇÕES E RESSARCIMENTOS		-81.000	
1.9.2.2.00.0.0.9000	DEDUÇÃO DE RESTITUIÇÕES		-81.000	
1.9.2.2.99.0.0.9000	DEDUÇÃO DE OUTRAS RESTITUIÇÕES	-81.000		
1.9.2.2.99.0.1.9000	DEDUÇÃO - OUTRAS RESTITUIÇÕES - PRINCIPAL	-81.000		
1.9.2.2.99.0.1.9028 (1.759.0141)	DEDUÇÃO - RESTITUIÇÃO DE VALORES GASTOS COM O CONSUMO DE ENERGIA ELÉTRICA	-49.000		
1.9.2.2.99.0.1.9029 (1.759.0141)	DEDUÇÃO - RESTITUIÇÕES POR DECISÕES JUDICIAIS	-4.000		
1.9.2.2.99.0.1.9035 (1.759.0141)	DEDUÇÃO - RESTITUIÇÃO DE VALORES GASTOS COM O CONSUMO DE ÁGUA E ESGOTO	-28.000		
1.9.9.0.00.0.0.9000	DEDUÇÃO DE DEMAIS RECEITAS CORRENTES		-127.000	
1.9.9.9.00.0.0.9000	DEDUÇÃO - OUTRAS RECEITAS CORRENTES		-127.000	
1.9.9.9.99.0.0.9000	DEDUÇÃO - OUTRAS RECEITAS	-127.000		
1.9.9.9.99.2.0.9000	DEDUÇÃO - OUTRAS RECEITAS NÃO ARRECADADAS E NÃO PROJETADAS PELA RFB - PRIMÁRIAS	-127.000		
1.9.9.9.99.2.1.9000	DEDUÇÃO - OUTRAS RECEITAS NÃO ARRECADADAS E NÃO PROJETADAS PELA RFB - PRIMÁRIAS	-127.000		
1.9.9.9.99.2.1.9054 (1.799.0142)	DEDUÇÃO - RECEITA DE FIANÇA	-70.000		
1.9.9.9.99.2.1.9063 (1.759.0141)	DEDUÇÃO - RECEITA DE CONTRAPARTIDA PREVISTA EM TERMOS DE COLABORAÇÃO MÚTUA	-57.000		
TOTAL DA RECEITA				3.478.000

FUNDOS ESPECIAIS

(R\$ 1,00)

DEMONSTRATIVO DAS DESPESAS POR FONTES DE RECURSOS, CONFORME OS PROJETOS, ATIVIDADES E OPERAÇÕES ESPECIAIS E AS CATEGORIAS ECONÔMICAS

2906 - DIRETORIA GERAL DE ADMINISTRAÇÃO PENITENCIÁRIA

2951 - FUNDO PENITENCIÁRIO ESTADUAL - FUNPES

CÓDIGO	ESPECIFICAÇÃO	TOTAL	PROJETOS	ATIVIDADES	OPERAÇÕES ESPECIAIS	RESERVA DE CONTINGÊNCIA	CATEGORIA ECONÔMICA	
							CORRENTE	CAPITAL
15000100	RECURSOS NÃO VINCULADOS DE IMPOSTOS - RECEITAS ORDINÁRIAS	13.100.000	70.000	13.030.000			7.965.000	5.135.000
17490223	OUTRAS VINCULAÇÕES DE TRANSFERÊNCIAS - CORRENTES	190.000		190.000			190.000	
17490224	OUTRAS VINCULAÇÕES DE TRANSFERÊNCIAS - CAPITAL	1.224.000	224.000	1.000.000				1.224.000
17530138	RECURSOS PROVENIENTES DE TAXAS E CONTRIBUIÇÕES - EMOLUMENTOS E CUSTAS EXTRAJUDICIAIS	482.000			482.000	482.000		
17590141	RECURSOS VINCULADOS A FUNDOS	513.000	10.000	503.000			320.000	193.000
17990142	OUTRAS VINCULAÇÕES LEGAIS - AÇÕES E PROGRAMAS ESPECÍFICOS	1.069.000	10.000	1.059.000			197.000	872.000
	TOTAL	16.578.000	314.000	15.782.000	482.000	482.000	8.672.000	7.424.000

FUNDOS ESPECIAIS

(R\$ 1,00)

DEMONSTRATIVO DAS DESPESAS POR FONTES DE RECURSOS, CONFORME OS PROJETOS, ATIVIDADES E OPERAÇÕES ESPECIAIS E AS CATEGORIAS ECONÔMICAS

3000 - SECRETARIA DE ESTADO DE DESENVOLVIMENTO SOCIAL

CÓDIGO	ESPECIFICAÇÃO	TOTAL	PROJETOS	ATIVIDADES	OPERAÇÕES ESPECIAIS	RESERVA DE CONTINGÊNCIA	CATEGORIA ECONÔMICA	
							CORRENTE	CAPITAL
16600234	TRANSFERÊNCIA DE RECURSOS DO FUNDO NACIONAL DE ASSISTÊNCIA SOCIAL - FNAS - CORRENTES	594.000		594.000			398.000	196.000
17530138	RECURSOS PROVENIENTES DE TAXAS E CONTRIBUIÇÕES - EMOLUMENTOS E CUSTAS EXTRAJUDICIAIS	531.000			531.000	531.000		
17590141	RECURSOS VINCULADOS A FUNDOS	329.000		20.000	309.000	309.000	20.000	
17610156	RECURSOS VINCULADOS AO FUNDO DE COMBATE E ERRADICAÇÃO DA POBREZA - OUTROS RECURSOS DO PROTEGE	484.900.000	18.200.000	466.700.000			460.800.000	24.100.000
	TOTAL	486.354.000	18.200.000	467.314.000	840.000	840.000	461.218.000	24.296.000

DEMONSTRATIVO DA RECEITA

R\$ 1,00

3051 - FUNDO ESTADUAL DE ASSISTÊNCIA SOCIAL - FEAS

CÓDIGO	ESPECIFICAÇÃO	ALÍNEA / SUBALÍNEA	ORIGEM/ESPÉCIE/RUBRICA	CATEGORIA ECONÔMICA
1.0.0.0.00.0.0.0000	RECEITAS CORRENTES			594.000
1.3.0.0.00.0.0.0000	RECEITA PATRIMONIAL		544.000	
1.3.2.0.00.0.0.0000	VALORES MOBILIÁRIOS		544.000	
1.3.2.1.00.0.0.0000	JUROS E CORREÇÕES MONETÁRIAS		544.000	
1.3.2.1.01.0.0.0000	REMUNERAÇÃO DE DEPÓSITOS BANCÁRIOS	544.000		
1.3.2.1.01.0.1.0000	REMUNERAÇÃO DE DEPÓSITOS BANCÁRIOS - PRINCIPAL	544.000		
1.3.2.1.01.0.1.0047 (1.660.0234)	RENDIMENTO APLICAÇÃO DE CURTO PRAZO EM CONTA CORRENTE - TRANSFERÊNCIA DE RECURSOS DO FUNDO NACIONAL DE ASSISTÊNCIA SOCIAL - FNAS - CORRENTES	544.000		
1.7.0.0.00.0.0.0000	TRANSFERÊNCIAS CORRENTES		50.000	
1.7.1.0.00.0.0.0000	TRANSFERÊNCIAS DA UNIÃO E DE SUAS ENTIDADES		50.000	
1.7.1.6.00.0.0.0000	TRANSFERÊNCIAS DE RECURSOS DO FUNDO NACIONAL DE ASSISTÊNCIA SOCIAL ? FNAS		50.000	
1.7.1.6.50.0.0.0000	TRANSFERÊNCIAS DE RECURSOS DO FUNDO NACIONAL DE ASSISTÊNCIA SOCIAL ? FNAS	50.000		
1.7.1.6.50.0.1.0000	TRANSFERÊNCIAS DE RECURSOS DO FUNDO NACIONAL DE ASSISTÊNCIA SOCIAL ? FNAS - PRINCIPAL	50.000		
1.7.1.6.50.0.1.0001 (1.660.0234)	TRANSFERÊNCIAS DE RECURSOS DO FUNDO NACIONAL DE ASSISTÊNCIA SOCIAL ? FNAS	50.000		
	TOTAL DA RECEITA			594.000

FUNDOS ESPECIAIS

(R\$ 1,00)

DEMONSTRATIVO DAS DESPESAS POR FONTES DE RECURSOS, CONFORME OS PROJETOS, ATIVIDADES E OPERAÇÕES ESPECIAIS E AS CATEGORIAS ECONÔMICAS

3000 - SECRETARIA DE ESTADO DE DESENVOLVIMENTO SOCIAL

3051 - FUNDO ESTADUAL DE ASSISTÊNCIA SOCIAL - FEAS

CÓDIGO	ESPECIFICAÇÃO	TOTAL	PROJETOS	ATIVIDADES	OPERAÇÕES ESPECIAIS	RESERVA DE CONTINGÊNCIA	CATEGORIA ECONÔMICA	
							CORRENTE	CAPITAL
16600234	TRANSFERÊNCIA DE RECURSOS DO FUNDO NACIONAL DE ASSISTÊNCIA SOCIAL - FNAS - CORRENTES	594.000		594.000			398.000	196.000
17610156	RECURSOS VINCULADOS AO FUNDO DE COMBATE E ERRADICAÇÃO DA POBREZA - OUTROS RECURSOS DO PROTEGE	431.900.000	200.000	431.700.000			430.800.000	1.100.000
	TOTAL	432.494.000	200.000	432.294.000			431.198.000	1.296.000

DEMONSTRATIVO DA RECEITA

R\$ 1,00

3052 - FUNDO ESTADUAL DOS DIREITOS DA CRIANÇA E DO ADOLESCENTE - FECAD

CÓDIGO	ESPECIFICAÇÃO	ALÍNEA / SUBALÍNEA	ORIGEM/ESPÉCIE/RUBRICA	CATEGORIA ECONÔMICA
1.0.0.0.00.0.0.0000	RECEITAS CORRENTES			878.000
1.3.0.0.00.0.0.0000	RECEITA PATRIMONIAL		802.000	
1.3.2.0.00.0.0.0000	VALORES MOBILIÁRIOS		802.000	
1.3.2.1.00.0.0.0000	JUROS E CORREÇÕES MONETÁRIAS		802.000	
1.3.2.1.01.0.0.0000	REMUNERAÇÃO DE DEPÓSITOS BANCÁRIOS	802.000		
1.3.2.1.01.0.1.0000	REMUNERAÇÃO DE DEPÓSITOS BANCÁRIOS - PRINCIPAL	802.000		
1.3.2.1.01.0.1.0065 (1.759.0141)	RENDIMENTO APLICAÇÃO CURTO PRAZO EM CONTA CORRENTE - RECURSOS VINCULADOS A FUNDOS		44.000	
1.3.2.1.01.0.1.0087 (1.753.0138)	RENDIMENTOS DE APLICAÇÕES DE CURTO PRAZO EM CONTA CORRENTE - RECURSOS DE EMOLUMENTOS E CUSTAS EXTRA JUDICIAIS	758.000		
1.7.0.0.00.0.0.0000	TRANSFERÊNCIAS CORRENTES		76.000	
1.7.4.0.00.0.0.0000	TRANSFERÊNCIAS DE INSTITUIÇÕES PRIVADAS		76.000	
1.7.4.1.00.0.0.0000	TRANSFERÊNCIAS DE INSTITUIÇÕES PRIVADAS		76.000	
1.7.4.1.99.0.0.0000	OUTRAS TRANSFERÊNCIAS DE INSTITUIÇÕES PRIVADAS	76.000		
1.7.4.1.99.0.1.0000	OUTRAS TRANSFERÊNCIAS DE INSTITUIÇÕES PRIVADAS - PRINCIPAL	76.000		
1.7.4.1.99.0.1.0021 (1.759.0141)	DOAÇÕES DE PESSOAS JURÍDICAS	76.000		
1.0.0.0.00.0.0.9000	DEDUÇÃO - RECEITAS CORRENTES			-240.000
1.3.0.0.00.0.0.9000	DEDUÇÃO DA RECEITA PATRIMONIAL		-240.000	
1.3.2.0.00.0.0.9000	DEDUÇÃO DE VALORES MOBILIÁRIOS		-240.000	
1.3.2.1.00.0.0.9000	DEDUÇÃO DE JUROS E CORREÇÕES MONETÁRIAS		-240.000	
1.3.2.1.01.0.0.9000	DEDUÇÃO - REMUNERAÇÃO DE DEPÓSITOS BANCÁRIOS	-240.000		
1.3.2.1.01.0.1.9000	DEDUÇÃO - REMUNERAÇÃO DE DEPÓSITOS BANCÁRIOS - PRINCIPAL	-240.000		
1.3.2.1.01.0.1.9065 (1.759.0141)	DEDUÇÃO - RENDIMENTO APLICAÇÃO CURTO PRAZO EM CONTA CORRENTE - RECURSOS VINCULADOS A FUNDOS		-13.000	
1.3.2.1.01.0.1.9087 (1.753.0138)	DEDUÇÃO - RENDIMENTOS DE APLICAÇÕES DE CURTO PRAZO EM CONTA CORRENTE - RECURSOS DE EMOLUMENTOS E CUSTAS EXTRA JUDICIAIS		-227.000	
	TOTAL DA RECEITA			638.000

FUNDOS ESPECIAIS

(R\$ 1,00)

DEMONSTRATIVO DAS DESPESAS POR FONTES DE RECURSOS, CONFORME OS PROJETOS, ATIVIDADES E OPERAÇÕES ESPECIAIS E AS CATEGORIAS ECONÔMICAS

3000 - SECRETARIA DE ESTADO DE DESENVOLVIMENTO SOCIAL

3052 - FUNDO ESTADUAL DOS DIREITOS DA CRIANÇA E DO ADOLESCENTE - FECAD

CÓDIGO	ESPECIFICAÇÃO	TOTAL	PROJETOS	ATIVIDADES	OPERAÇÕES ESPECIAIS	RESERVA DE CONTINGÊNCIA	CATEGORIA ECONÔMICA	
							CORRENTE	CAPITAL
17530138	RECURSOS PROVENIENTES DE TAXAS E CONTRIBUIÇÕES - EMOLUMENTOS E CUSTAS EXTRAJUDICIAIS	531.000			531.000	531.000		
17590141	RECURSOS VINCULADOS A FUNDOS	107.000			107.000	107.000		
17610156	RECURSOS VINCULADOS AO FUNDO DE COMBATE E ERRADICAÇÃO DA POBREZA - OUTROS RECURSOS DO PROTEGE	48.000.000	18.000.000	30.000.000			30.000.000	18.000.000
	TOTAL	48.638.000	18.000.000	30.000.000	638.000	638.000	30.000.000	18.000.000

DEMONSTRATIVO DA RECEITA

R\$ 1,00

3055 - FUNDO ESTADUAL DOS DIREITOS DA PESSOA IDOSA - FEDPI/GO

CÓDIGO	ESPECIFICAÇÃO	ALÍNEA / SUBALÍNEA	ORIGEM/ESPÉCIE/RUBRICA	CATEGORIA ECONÔMICA
1.0.0.0.00.0.0.0000	RECEITAS CORRENTES			317.000
1.3.0.0.00.0.0.0000	RECEITA PATRIMONIAL		317.000	
1.3.2.0.00.0.0.0000	VALORES MOBILIÁRIOS		317.000	
1.3.2.1.00.0.0.0000	JUROS E CORREÇÕES MONETÁRIAS		317.000	
1.3.2.1.01.0.0.0000	REMUNERAÇÃO DE DEPÓSITOS BANCÁRIOS	317.000		
1.3.2.1.01.0.1.0000	REMUNERAÇÃO DE DEPÓSITOS BANCÁRIOS - PRINCIPAL	317.000		
1.3.2.1.01.0.1.0065 (1.759.0141)	RENDIMENTO APLICAÇÃO CURTO PRAZO EM CONTA CORRENTE - RECURSOS VINCULADOS A FUNDOS	317.000		
1.0.0.0.00.0.0.9000	DEDUÇÃO - RECEITAS CORRENTES			-95.000
1.3.0.0.00.0.0.9000	DEDUÇÃO DA RECEITA PATRIMONIAL		-95.000	
1.3.2.0.00.0.0.9000	DEDUÇÃO DE VALORES MOBILIÁRIOS		-95.000	
1.3.2.1.00.0.0.9000	DEDUÇÃO DE JUROS E CORREÇÕES MONETÁRIAS		-95.000	
1.3.2.1.01.0.0.9000	DEDUÇÃO - REMUNERAÇÃO DE DEPÓSITOS BANCÁRIOS	-95.000		
1.3.2.1.01.0.1.9000	DEDUÇÃO - REMUNERAÇÃO DE DEPÓSITOS BANCÁRIOS - PRINCIPAL	-95.000		
1.3.2.1.01.0.1.9065 (1.759.0141)	DEDUÇÃO - RENDIMENTO APLICAÇÃO CURTO PRAZO EM CONTA CORRENTE - RECURSOS VINCULADOS A FUNDOS	-95.000		
	TOTAL DA RECEITA			222.000

FUNDOS ESPECIAIS

(R\$ 1,00)

DEMONSTRATIVO DAS DESPESAS POR FONTES DE RECURSOS, CONFORME OS PROJETOS, ATIVIDADES E OPERAÇÕES ESPECIAIS E AS CATEGORIAS ECONÔMICAS

3000 - SECRETARIA DE ESTADO DE DESENVOLVIMENTO SOCIAL

3055 - FUNDO ESTADUAL DOS DIREITOS DA PESSOA IDOSA - FEDPI/GO

CÓDIGO	ESPECIFICAÇÃO	TOTAL	PROJETOS	ATIVIDADES	OPERAÇÕES ESPECIAIS	RESERVA DE CONTINGÊNCIA	CATEGORIA ECONÔMICA	
							CORRENTE	CAPITAL
17590141	RECURSOS VINCULADOS A FUNDOS	222.000		20.000	202.000	202.000	20.000	
17610156	RECURSOS VINCULADOS AO FUNDO DE COMBATE E ERRADICAÇÃO DA POBREZA - OUTROS RECURSOS DO PROTEGE	5.000.000		5.000.000				5.000.000
	TOTAL	5.222.000		5.020.000	202.000	202.000	20.000	5.000.000

FUNDOS ESPECIAIS

(R\$ 1,00)

DEMONSTRATIVO DAS DESPESAS POR FONTES DE RECURSOS, CONFORME OS PROJETOS, ATIVIDADES E OPERAÇÕES ESPECIAIS E AS CATEGORIAS ECONÔMICAS

3300 - SECRETARIA DE ESTADO DE INDÚSTRIA, COMÉRCIO E SERVIÇOS

CÓDIGO	ESPECIFICAÇÃO	TOTAL	PROJETOS	ATIVIDADES	OPERAÇÕES ESPECIAIS	RESERVA DE CONTINGÊNCIA	CATEGORIA ECONÔMICA	
							CORRENTE	CAPITAL
15010136	OUTROS RECURSOS NÃO VINCULADOS - AMORTIZAÇÕES	15.747.000		70.000	15.677.000	15.677.000	20.000	50.000
17530139	RECURSOS PROVENIENTES DE TAXAS E CONTRIBUIÇÕES - EMOLUMENTOS FOMENTAR	5.480.000		80.000	5.400.000	5.400.000	80.000	
17530161	RECURSOS PROVENIENTES DE TAXAS E CONTRIBUIÇÕES - TAXAS POR SERVIÇOS PÚBLICOS	229.715.000		6.193.000	223.522.000	223.522.000	6.143.000	50.000
17590141	RECURSOS VINCULADOS A FUNDOS	44.691.000		1.157.000	43.534.000	43.534.000	1.147.000	10.000
	TOTAL	295.633.000		7.500.000	288.133.000	288.133.000	7.390.000	110.000

DEMONSTRATIVO DA RECEITA

R\$ 1,00

3350 - FUNDO DE PARTICIPAÇÃO E FOMENTO À INDUSTRIALIZAÇÃO DO ESTADO DE GOIÁS - FOMENTAR

CÓDIGO	ESPECIFICAÇÃO	ALÍNEA / SUBALÍNEA	ORIGEM/ESPÉCIE/RUBRICA	CATEGORIA ECONÔMICA
1.0.0.0.00.0.0.0000	RECEITAS CORRENTES			17.679.000
1.1.0.0.00.0.0.0000	IMPOSTOS, TAXAS E CONTRIBUIÇÕES DE MELHORIA		7.828.000	
1.1.2.0.00.0.0.0000	TAXAS		7.828.000	
1.1.2.2.00.0.0.0000	TAXAS PELA PRESTAÇÃO DE SERVIÇOS		7.828.000	
1.1.2.2.01.0.0.0000	TAXA PELA PRESTAÇÃO DE SERVIÇOS EM GERAL	7.828.000		
1.1.2.2.01.0.1.0000	TAXAS PELA PRESTAÇÃO DE SERVIÇOS EM GERAL - PRINCIPAL	7.750.000		
1.1.2.2.01.0.1.0035 (1.753.0139)	EMOLUMENTOS FOMENTAR			
		7.644.000		
1.1.2.2.01.0.1.0037 (1.753.0139)	ATUALIZAÇÃO MONETÁRIA EMOLUMENTOS FOMENTAR			
		106.000		
1.1.2.2.01.0.5.0000	TAXAS PELA PRESTAÇÃO DE SERVIÇOS EM GERAL - MULTAS	78.000		
1.1.2.2.01.0.5.0004 (1.753.0139)	EMOLUMENTOS FOMENTAR - MULTA DE MORA			
		78.000		
1.3.0.0.00.0.0.0000	RECEITA PATRIMONIAL		539.000	
1.3.2.0.00.0.0.0000	VALORES MOBILIÁRIOS		539.000	
1.3.2.1.00.0.0.0000	JUROS E CORREÇÕES MONETÁRIAS		539.000	
1.3.2.1.01.0.0.0000	REMUNERAÇÃO DE DEPÓSITOS BANCÁRIOS	539.000		
1.3.2.1.01.0.1.0000	REMUNERAÇÃO DE DEPÓSITOS BANCÁRIOS - PRINCIPAL	539.000		
1.3.2.1.01.0.1.0065 (1.759.0141)	RENDIMENTO APLICAÇÃO CURTO PRAZO EM CONTA CORRENTE - RECURSOS VINCULADOS A FUNDOS			
		539.000		
1.6.0.0.00.0.0.0000	RECEITA DE SERVIÇOS		8.981.000	
1.6.4.0.00.0.0.0000	SERVIÇOS E ATIVIDADES FINANCEIRAS		8.981.000	
1.6.4.1.00.0.0.0000	SERVIÇOS E ATIVIDADES FINANCEIRAS		8.981.000	
1.6.4.1.01.0.0.0000	RETORNO DE OPERAÇÕES, JUROS E ENCARGOS FINANCEIROS	8.981.000		
1.6.4.1.01.0.1.0000	RETORNO DE OPERAÇÕES, JUROS E ENCARGOS FINANCEIROS - PRINCIPAL	8.978.000		
1.6.4.1.01.0.1.0003 (1.759.0141)	RETORNO DE OPERAÇÕES, JUROS E ENCARGOS FINANCEIROS			
		8.978.000		
1.6.4.1.01.0.5.0000	RETORNO DE OPERAÇÕES, JUROS E ENCARGOS FINANCEIROS - MULTAS	3.000		
1.6.4.1.01.0.5.0002 (1.759.0141)	RETORNO DE OPERAÇÕES, JUROS E ENCARGOS FINANCEIROS - MULTA DE MORA			
		3.000		
1.9.0.0.00.0.0.0000	OUTRAS RECEITAS CORRENTES		331.000	
1.9.4.0.00.0.0.0000	MULTAS E JUROS DE MORA DAS RECEITAS DE CAPITAL		331.000	
1.9.4.4.00.0.0.0000	MULTAS E JUROS DE MORA DAS AMORTIZAÇÕES DE EMPRÉSTIMOS		331.000	
1.9.4.4.06.0.0.0000	MULTAS E JUROS DE MORA DE AMORTIZAÇÃO DE EMPRÉSTIMOS CONTRATUAIS	331.000		
1.9.4.4.06.0.5.0000	MULTAS E JUROS DE MORA DE AMORTIZAÇÃO DE EMPRÉSTIMOS CONTRATUAIS - MULTAS	17.000		
1.9.4.4.06.0.5.0001 (1.501.0136)	AMORTIZAÇÃO DE EMPRÉSTIMOS CONTRATUAIS - MULTA DE MORA			
		17.000		
1.9.4.4.06.0.6.0000	MULTAS E JUROS DE MORA DE AMORTIZAÇÃO DE EMPRÉSTIMOS CONTRATUAIS - JUROS	314.000		
1.9.4.4.06.0.6.0001 (1.501.0136)	AMORTIZAÇÃO DE EMPRÉSTIMOS CONTRATUAIS - JUROS DE MORA			
		314.000		

DEMONSTRATIVO DA RECEITA

R\$ 1,00

3350 - FUNDO DE PARTICIPAÇÃO E FOMENTO À INDUSTRIALIZAÇÃO DO ESTADO DE GOIÁS - FOMENTAR

CÓDIGO	ESPECIFICAÇÃO	ALÍNEA / SUBALÍNEA	ORIGEM/ESPÉCIE/RUBRICA	CATEGORIA ECONÔMICA
2.0.0.0.00.0.0.0000	RECEITAS DE CAPITAL			6.062.000
2.3.0.0.00.0.0.0000	AMORTIZAÇÃO DE EMPRÉSTIMOS		6.062.000	
2.3.1.0.00.0.0.0000	AMORTIZAÇÃO DE EMPRÉSTIMOS		6.062.000	
2.3.1.1.00.0.0.0000	AMORTIZAÇÃO DE EMPRÉSTIMOS		6.062.000	
2.3.1.1.06.0.0.0000	AMORTIZAÇÃO DE EMPRÉSTIMOS CONTRATUAIS	6.062.000		
2.3.1.1.06.0.1.0000	AMORTIZAÇÃO DE EMPRÉSTIMOS CONTRATUAIS - PRINCIPAL	6.062.000		
2.3.1.1.06.0.1.0008 (1.501.0136)	AMORTIZAÇÃO DE EMPRÉSTIMOS - FOMENTAR			
		6.062.000		
1.0.0.0.00.0.0.9000	DEDUÇÃO - RECEITAS CORRENTES			-5.204.000
1.1.0.0.00.0.0.9000	DEDUÇÃO DOS IMPOSTOS, TAXAS E CONTRIBUIÇÕES DE MELHORIA		-2.348.000	
1.1.2.0.00.0.0.9000	DEDUÇÃO DE TAXAS		-2.348.000	
1.1.2.2.00.0.0.9000	DEDUÇÃO DE TAXAS PELA PRESTAÇÃO DE SERVIÇOS		-2.348.000	
1.1.2.2.01.0.0.9000	DEDUÇÃO - TAXAS PELA PRESTAÇÃO DE SERVIÇOS EM GERAL	-2.348.000		
1.1.2.2.01.0.1.9000	DEDUÇÃO - TAXAS PELA PRESTAÇÃO DE SERVIÇOS EM GERAL - PRINCIPAL	-2.325.000		
1.1.2.2.01.0.1.9035 (1.753.0139)	DEDUÇÃO - EMOLUMENTOS FOMENTAR			
		-2.293.000		
1.1.2.2.01.0.1.9037 (1.753.0139)	DEDUÇÃO - ATUALIZAÇÃO MONETÁRIA EMOLUMENTOS FOMENTAR			
		-32.000		
1.1.2.2.01.0.5.9000	DEDUÇÃO - TAXAS PELA PRESTAÇÃO DE SERVIÇOS EM GERAL - MULTAS	-23.000		
1.1.2.2.01.0.5.9004 (1.753.0139)	DEDUÇÃO - EMOLUMENTOS FOMENTAR - MULTA DE MORA			
		-23.000		
1.3.0.0.00.0.0.9000	DEDUÇÃO DA RECEITA PATRIMONIAL		-162.000	
1.3.2.0.00.0.0.9000	DEDUÇÃO DE VALORES MOBILIÁRIOS		-162.000	
1.3.2.1.00.0.0.9000	DEDUÇÃO DE JUROS E CORREÇÕES MONETÁRIAS		-162.000	
1.3.2.1.01.0.0.9000	DEDUÇÃO - REMUNERAÇÃO DE DEPÓSITOS BANCÁRIOS	-162.000		
1.3.2.1.01.0.1.9000	DEDUÇÃO - REMUNERAÇÃO DE DEPÓSITOS BANCÁRIOS - PRINCIPAL	-162.000		
1.3.2.1.01.0.1.9065 (1.759.0141)	DEDUÇÃO - RENDIMENTO APLICAÇÃO CURTO PRAZO EM CONTA CORRENTE - RECURSOS VINCULADOS A FUNDOS			
		-162.000		
1.6.0.0.00.0.0.9000	DEDUÇÃO DA RECEITA DE SERVIÇOS		-2.694.000	
1.6.4.0.00.0.0.9000	DEDUÇÃO DOS SERVIÇOS E ATIVIDADES FINANCEIRAS		-2.694.000	
1.6.4.1.00.0.0.9000	DEDUÇÃO - SERVIÇOS E ATIVIDADES FINANCEIRAS		-2.694.000	
1.6.4.1.01.0.0.9000	DEDUÇÃO - RETORNO DE OPERAÇÕES, JUROS E ENCARGOS FINANCEIROS	-2.694.000		
1.6.4.1.01.0.1.9000	DEDUÇÃO - RETORNO DE OPERAÇÕES, JUROS E ENCARGOS FINANCEIROS - PRINCIPAL	-2.693.000		
1.6.4.1.01.0.1.9003 (1.759.0141)	DEDUÇÃO - RETORNO DE OPERAÇÕES, JUROS E ENCARGOS FINANCEIROS			
		-2.693.000		
1.6.4.1.01.0.5.9000	DEDUÇÃO - RETORNO DE OPERAÇÕES, JUROS E ENCARGOS FINANCEIROS - MULTAS	-1.000		
1.6.4.1.01.0.5.9002 (1.759.0141)	DEDUÇÃO - RETORNO DE OPERAÇÕES, JUROS E ENCARGOS FINANCEIROS - MULTA DE MORA			
		-1.000		

DEMONSTRATIVO DA RECEITA

R\$ 1,00

3350 - FUNDO DE PARTICIPAÇÃO E FOMENTO À INDUSTRIALIZAÇÃO DO ESTADO DE GOIÁS - FOMENTAR

CÓDIGO	ESPECIFICAÇÃO	ALÍNEA / SUBALÍNEA	ORIGEM/ESPÉCIE/RUBRICA	CATEGORIA ECONÔMICA
	TOTAL DA RECEITA			18.537.000

FUNDOS ESPECIAIS

(R\$ 1,00)

DEMONSTRATIVO DAS DESPESAS POR FONTES DE RECURSOS, CONFORME OS PROJETOS, ATIVIDADES E OPERAÇÕES ESPECIAIS E AS CATEGORIAS ECONÔMICAS

3300 - SECRETARIA DE ESTADO DE INDÚSTRIA, COMÉRCIO E SERVIÇOS

3350 - FUNDO DE PARTICIPAÇÃO E FOMENTO À INDUSTRIALIZAÇÃO DO ESTADO DE GOIÁS - FOMENTAR

CÓDIGO	ESPECIFICAÇÃO	TOTAL	PROJETOS	ATIVIDADES	OPERAÇÕES ESPECIAIS	RESERVA DE CONTINGÊNCIA	CATEGORIA ECONÔMICA	
							CORRENTE	CAPITAL
15010136	OUTROS RECURSOS NÃO VINCULADOS - AMORTIZAÇÕES	6.393.000		30.000	6.363.000	6.363.000	10.000	20.000
17530139	RECURSOS PROVENIENTES DE TAXAS E CONTRIBUIÇÕES - EMOLUMENTOS FOMENTAR	5.480.000		80.000	5.400.000	5.400.000	80.000	
17590141	RECURSOS VINCULADOS A FUNDOS	6.664.000		142.000	6.522.000	6.522.000	132.000	10.000
	TOTAL	18.537.000		252.000	18.285.000	18.285.000	222.000	30.000

DEMONSTRATIVO DA RECEITA

R\$ 1,00

3351 - FUNDO DE DESENVOLVIMENTO DE ATIVIDADES INDUSTRIAIS - FUNPRODUIR

CÓDIGO	ESPECIFICAÇÃO	ALÍNEA / SUBALÍNEA	ORIGEM/ESPÉCIE/RUBRICA	CATEGORIA ECONÔMICA
1.0.0.0.00.0.0.0000	RECEITAS CORRENTES			382.533.000
1.1.0.0.00.0.0.0000	IMPOSTOS, TAXAS E CONTRIBUIÇÕES DE MELHORIA		312.097.000	
1.1.2.0.00.0.0.0000	TAXAS		312.097.000	
1.1.2.2.00.0.0.0000	TAXAS PELA PRESTAÇÃO DE SERVIÇOS		312.097.000	
1.1.2.2.01.0.0.0000	TAXA PELA PRESTAÇÃO DE SERVIÇOS EM GERAL	312.097.000		
1.1.2.2.01.0.1.0000	TAXAS PELA PRESTAÇÃO DE SERVIÇOS EM GERAL - PRINCIPAL	311.153.000		
1.1.2.2.01.0.1.0004 (1.753.0161)	TAXA DE PRORROGAÇÃO DE PRAZO DE BENEFÍCIO		12.000	
1.1.2.2.01.0.1.0010 (1.753.0161)	TAXA DE ANTECIPAÇÃO - PRODUIR		267.008.000	
1.1.2.2.01.0.1.0011 (1.753.0161)	TAXA DE ANTECIPAÇÃO - CENTROPRODUIR		1.715.000	
1.1.2.2.01.0.1.0012 (1.753.0161)	TAXA DE ANTECIPAÇÃO - COMEXPRODUIR		38.540.000	
1.1.2.2.01.0.1.0013 (1.753.0161)	TAXA DE ANTECIPAÇÃO - LOGPRODUIR		1.387.000	
1.1.2.2.01.0.1.0014 (1.753.0161)	TAXA DE ANTECIPAÇÃO - MICROPRODUIR		48.000	
1.1.2.2.01.0.1.0017 (1.753.0161)	TAXA DE ANTECIPAÇÃO - PROGREDIR		1.888.000	
1.1.2.2.01.0.1.0031 (1.753.0161)	ATUALIZAÇÃO MONETÁRIA DA TAXA PELA PRESTAÇÃO DE SERVIÇOS		555.000	
1.1.2.2.01.0.5.0000	TAXAS PELA PRESTAÇÃO DE SERVIÇOS EM GERAL - MULTAS		421.000	
1.1.2.2.01.0.5.0001 (1.753.0161)	TAXA PELA PRESTAÇÃO DE SERVIÇOS - MULTA DE MORA		421.000	
1.1.2.2.01.0.6.0000	TAXAS PELA PRESTAÇÃO DE SERVIÇOS EM GERAL - JUROS		523.000	
1.1.2.2.01.0.6.0001 (1.753.0161)	TAXA PELA PRESTAÇÃO DE SERVIÇOS - JUROS DE MORA		523.000	
1.3.0.0.00.0.0.0000	RECEITA PATRIMONIAL		18.556.000	
1.3.2.0.00.0.0.0000	VALORES MOBILIÁRIOS		18.556.000	
1.3.2.1.00.0.0.0000	JUROS E CORREÇÕES MONETÁRIAS		18.556.000	
1.3.2.1.01.0.0.0000	REMUNERAÇÃO DE DEPÓSITOS BANCÁRIOS	18.556.000		
1.3.2.1.01.0.1.0000	REMUNERAÇÃO DE DEPÓSITOS BANCÁRIOS - PRINCIPAL	18.556.000		
1.3.2.1.01.0.1.0065 (1.759.0141)	RENDIMENTO APLICAÇÃO CURTO PRAZO EM CONTA CORRENTE - RECURSOS VINCULADOS A FUNDOS		2.492.000	
1.3.2.1.01.0.1.0084 (1.753.0161)	RENDIMENTOS DE APLICAÇÕES DE CURTO PRAZO EM CONTA CORRENTE - RECURSOS DE TAXAS PELA PRESTAÇÃO DE SERVIÇOS		16.064.000	
1.6.0.0.00.0.0.0000	RECEITA DE SERVIÇOS		51.826.000	
1.6.4.0.00.0.0.0000	SERVIÇOS E ATIVIDADES FINANCEIRAS		51.826.000	
1.6.4.1.00.0.0.0000	SERVIÇOS E ATIVIDADES FINANCEIRAS		51.826.000	
1.6.4.1.01.0.0.0000	RETORNO DE OPERAÇÕES, JUROS E ENCARGOS FINANCEIROS	51.826.000		
1.6.4.1.01.0.1.0000	RETORNO DE OPERAÇÕES, JUROS E ENCARGOS FINANCEIROS - PRINCIPAL	51.785.000		

DEMONSTRATIVO DA RECEITA

R\$ 1,00

3351 - FUNDO DE DESENVOLVIMENTO DE ATIVIDADES INDUSTRIAIS - FUNPRODUIR

CÓDIGO	ESPECIFICAÇÃO	ALÍNEA / SUBALÍNEA	ORIGEM/ESPÉCIE/RUBRICA	CATEGORIA ECONÔMICA
1.6.4.1.01.0.1.0003 (1.759.0141)	RETORNO DE OPERAÇÕES, JUROS E ENCARGOS FINANCEIROS			
		51.768.000		
1.6.4.1.01.0.1.0004 (1.759.0141)	ATUALIZAÇÃO MONETÁRIA DE RETORNO DE OPERAÇÕES, JUROS E ENCARGOS FINANCEIROS	17.000		
1.6.4.1.01.0.5.0000	RETORNO DE OPERAÇÕES, JUROS E ENCARGOS FINANCEIROS - MULTAS	29.000		
1.6.4.1.01.0.5.0002 (1.759.0141)	RETORNO DE OPERAÇÕES, JUROS E ENCARGOS FINANCEIROS - MULTA DE MORA	29.000		
1.6.4.1.01.0.6.0000	RETORNO DE OPERAÇÕES, JUROS E ENCARGOS FINANCEIROS - JUROS	12.000		
1.6.4.1.01.0.6.0002 (1.759.0141)	RETORNO DE OPERAÇÕES, JUROS E ENCARGOS FINANCEIROS - JUROS DE MORA	12.000		
1.9.0.0.00.0.0.0000	OUTRAS RECEITAS CORRENTES		54.000	
1.9.2.0.00.0.0.0000	INDENIZAÇÕES, RESTITUIÇÕES E RESSARCIMENTOS		5.000	
1.9.2.2.00.0.0.0000	RESTITUIÇÕES		5.000	
1.9.2.2.01.0.0.0000	RESTITUIÇÃO DE CONVÊNIOS	5.000		
1.9.2.2.01.1.0.0000	RESTITUIÇÃO DE CONVÊNIOS - PRIMÁRIAS	5.000		
1.9.2.2.01.1.1.0000	RESTITUIÇÃO DE CONVÊNIOS - PRIMÁRIAS - PRINCIPAL	5.000		
1.9.2.2.01.1.1.0001 (1.759.0141)	RESTITUIÇÃO DE CONVÊNIOS - PRIMÁRIAS	5.000		
1.9.4.0.00.0.0.0000	MULTAS E JUROS DE MORA DAS RECEITAS DE CAPITAL		49.000	
1.9.4.4.00.0.0.0000	MULTAS E JUROS DE MORA DAS AMORTIZAÇÕES DE EMPRÉSTIMOS		49.000	
1.9.4.4.06.0.0.0000	MULTAS E JUROS DE MORA DE AMORTIZAÇÃO DE EMPRÉSTIMOS CONTRATUAIS	49.000		
1.9.4.4.06.0.5.0000	MULTAS E JUROS DE MORA DE AMORTIZAÇÃO DE EMPRÉSTIMOS CONTRATUAIS - MULTAS	3.000		
1.9.4.4.06.0.5.0001 (1.501.0136)	AMORTIZAÇÃO DE EMPRÉSTIMOS CONTRATUAIS - MULTA DE MORA	3.000		
1.9.4.4.06.0.6.0000	MULTAS E JUROS DE MORA DE AMORTIZAÇÃO DE EMPRÉSTIMOS CONTRATUAIS - JUROS	46.000		
1.9.4.4.06.0.6.0001 (1.501.0136)	AMORTIZAÇÃO DE EMPRÉSTIMOS CONTRATUAIS - JUROS DE MORA	46.000		
2.0.0.0.00.0.0.0000	RECEITAS DE CAPITAL			9.305.000
2.3.0.0.00.0.0.0000	AMORTIZAÇÃO DE EMPRÉSTIMOS		9.305.000	
2.3.1.0.00.0.0.0000	AMORTIZAÇÃO DE EMPRÉSTIMOS		9.305.000	
2.3.1.1.00.0.0.0000	AMORTIZAÇÃO DE EMPRÉSTIMOS		9.305.000	
2.3.1.1.06.0.0.0000	AMORTIZAÇÃO DE EMPRÉSTIMOS CONTRATUAIS	9.305.000		
2.3.1.1.06.0.1.0000	AMORTIZAÇÃO DE EMPRÉSTIMOS CONTRATUAIS - PRINCIPAL	9.305.000		
2.3.1.1.06.0.1.0006 (1.501.0136)	AMORTIZAÇÃO DE EMPRÉSTIMOS - PRODUIR			
		9.259.000		
2.3.1.1.06.0.1.0009 (1.501.0136)	ATUALIZAÇÃO MONETÁRIA DE AMORTIZAÇÃO DE EMPRÉSTIMOS CONTRATUAIS	46.000		
1.0.0.0.00.0.0.9000	DEDUÇÃO - RECEITAS CORRENTES			-114.742.000
1.1.0.0.00.0.0.9000	DEDUÇÃO DOS IMPOSTOS, TAXAS E CONTRIBUIÇÕES DE MELHORIA		-93.627.000	

DEMONSTRATIVO DA RECEITA

R\$ 1,00

3351 - FUNDO DE DESENVOLVIMENTO DE ATIVIDADES INDUSTRIAIS - FUNPRODUIZIR

CÓDIGO	ESPECIFICAÇÃO	ALÍNEA / SUBALÍNEA	ORIGEM/ESPÉCIE/RUBRICA	CATEGORIA ECONÔMICA
1.1.2.0.00.0.0.9000	DEDUÇÃO DE TAXAS		-93.627.000	
1.1.2.2.00.0.0.9000	DEDUÇÃO DE TAXAS PELA PRESTAÇÃO DE SERVIÇOS		-93.627.000	
1.1.2.2.01.0.0.9000	DEDUÇÃO - TAXAS PELA PRESTAÇÃO DE SERVIÇOS EM GERAL	-93.627.000		
1.1.2.2.01.0.1.9000	DEDUÇÃO - TAXAS PELA PRESTAÇÃO DE SERVIÇOS EM GERAL - PRINCIPAL	-93.344.000		
1.1.2.2.01.0.1.9004 (1.753.0161)	DEDUÇÃO - TAXA DE PRORROGAÇÃO DE PRAZO DE BENEFÍCIO	-4.000		
1.1.2.2.01.0.1.9010 (1.753.0161)	DEDUÇÃO - TAXA DE ANTECIPAÇÃO - PRODUIZIR	-80.102.000		
1.1.2.2.01.0.1.9011 (1.753.0161)	DEDUÇÃO - TAXA DE ANTECIPAÇÃO - CENTROPRODUIZIR	-514.000		
1.1.2.2.01.0.1.9012 (1.753.0161)	DEDUÇÃO - TAXA DE ANTECIPAÇÃO - COMEXPRODUIZIR	-11.562.000		
1.1.2.2.01.0.1.9013 (1.753.0161)	DEDUÇÃO - TAXA DE ANTECIPAÇÃO - LOGPRODUIZIR	-416.000		
1.1.2.2.01.0.1.9014 (1.753.0161)	DEDUÇÃO - TAXA DE ANTECIPAÇÃO - MICROPRODUIZIR	-14.000		
1.1.2.2.01.0.1.9017 (1.753.0161)	DEDUÇÃO - TAXA DE ANTECIPAÇÃO - PROGREDIR	-566.000		
1.1.2.2.01.0.1.9031 (1.753.0161)	DEDUÇÃO - ATUALIZAÇÃO MONETÁRIA DA TAXA PELA PRESTAÇÃO DE SERVIÇOS	-166.000		
1.1.2.2.01.0.5.9000	DEDUÇÃO - TAXAS PELA PRESTAÇÃO DE SERVIÇOS EM GERAL - MULTAS	-126.000		
1.1.2.2.01.0.5.9001 (1.753.0161)	DEDUÇÃO - TAXA PELA PRESTAÇÃO DE SERVIÇOS - MULTA DE MORA	-126.000		
1.1.2.2.01.0.6.9000	DEDUÇÃO - TAXAS PELA PRESTAÇÃO DE SERVIÇOS EM GERAL - JUROS	-157.000		
1.1.2.2.01.0.6.9001 (1.753.0161)	DEDUÇÃO - TAXA PELA PRESTAÇÃO DE SERVIÇOS - JUROS DE MORA	-157.000		
1.3.0.0.00.0.0.9000	DEDUÇÃO DA RECEITA PATRIMONIAL		-5.566.000	
1.3.2.0.00.0.0.9000	DEDUÇÃO DE VALORES MOBILIÁRIOS		-5.566.000	
1.3.2.1.00.0.0.9000	DEDUÇÃO DE JUROS E CORREÇÕES MONETÁRIAS		-5.566.000	
1.3.2.1.01.0.0.9000	DEDUÇÃO - REMUNERAÇÃO DE DEPÓSITOS BANCÁRIOS	-5.566.000		
1.3.2.1.01.0.1.9000	DEDUÇÃO - REMUNERAÇÃO DE DEPÓSITOS BANCÁRIOS - PRINCIPAL	-5.566.000		
1.3.2.1.01.0.1.9065 (1.759.0141)	DEDUÇÃO - RENDIMENTO APLICAÇÃO CURTO PRAZO EM CONTA CORRENTE - RECURSOS VINCULADOS A FUNDOS	-747.000		
1.3.2.1.01.0.1.9084 (1.753.0161)	DEDUÇÃO - RENDIMENTOS DE APLICAÇÕES DE CURTO PRAZO EM CONTA CORRENTE - RECURSOS DE TAXAS PELA PRESTAÇÃO DE SERVIÇOS	-4.819.000		
1.6.0.0.00.0.0.9000	DEDUÇÃO DA RECEITA DE SERVIÇOS		-15.548.000	
1.6.4.0.00.0.0.9000	DEDUÇÃO DOS SERVIÇOS E ATIVIDADES FINANCEIRAS		-15.548.000	
1.6.4.1.00.0.0.9000	DEDUÇÃO - SERVIÇOS E ATIVIDADES FINANCEIRAS		-15.548.000	
1.6.4.1.01.0.0.9000	DEDUÇÃO - RETORNO DE OPERAÇÕES, JUROS E ENCARGOS FINANCEIROS	-15.548.000		

DEMONSTRATIVO DA RECEITA

R\$ 1,00

3351 - FUNDO DE DESENVOLVIMENTO DE ATIVIDADES INDUSTRIAIS - FUNPRODUIZIR

CÓDIGO	ESPECIFICAÇÃO	ALÍNEA / SUBALÍNEA	ORIGEM/ESPÉCIE/RUBRICA	CATEGORIA ECONÔMICA
1.6.4.1.01.0.1.9000	DEDUÇÃO - RETORNO DE OPERAÇÕES, JUROS E ENCARGOS FINANCEIROS - PRINCIPAL	-15.535.000		
1.6.4.1.01.0.1.9003 (1.759.0141)	DEDUÇÃO - RETORNO DE OPERAÇÕES, JUROS E ENCARGOS FINANCEIROS	-15.530.000		
1.6.4.1.01.0.1.9004 (1.759.0141)	DEDUÇÃO - ATUALIZAÇÃO MONETÁRIA DE RETORNO DE OPERAÇÕES, JUROS E ENCARGOS FINANCEIROS	-5.000		
1.6.4.1.01.0.5.9000	DEDUÇÃO - RETORNO DE OPERAÇÕES, JUROS E ENCARGOS FINANCEIROS - MULTAS	-9.000		
1.6.4.1.01.0.5.9002 (1.759.0141)	DEDUÇÃO - RETORNO DE OPERAÇÕES, JUROS E ENCARGOS FINANCEIROS - MULTA DE MORA	-9.000		
1.6.4.1.01.0.6.9000	DEDUÇÃO - RETORNO DE OPERAÇÕES, JUROS E ENCARGOS FINANCEIROS - JUROS	-4.000		
1.6.4.1.01.0.6.9002 (1.759.0141)	DEDUÇÃO - RETORNO DE OPERAÇÕES, JUROS E ENCARGOS FINANCEIROS - JUROS DE MORA	-4.000		
1.9.0.0.00.0.0.9000	DEDUÇÃO DE OUTRAS RECEITAS CORRENTES		-1.000	
1.9.2.0.00.0.0.9000	DEDUÇÃO DE INDENIZAÇÕES, RESTITUIÇÕES E RESSARCIMENTOS		-1.000	
1.9.2.2.00.0.0.9000	DEDUÇÃO DE RESTITUIÇÕES		-1.000	
1.9.2.2.01.0.0.9000	DEDUÇÃO DE RESTITUIÇÃO DE CONVÊNIO	-1.000		
1.9.2.2.01.1.0.9000	DEDUÇÃO DE RESTITUIÇÃO DE CONVÊNIO - PRIMÁRIAS	-1.000		
1.9.2.2.01.1.1.9000	DEDUÇÃO DE RESTITUIÇÃO DE CONVÊNIO - PRIMÁRIAS - PRINCIPAL	-1.000		
1.9.2.2.01.1.1.9001 (1.759.0141)	DEDUÇÃO DE RESTITUIÇÃO DE CONVÊNIO - PRIMÁRIAS	-1.000		
TOTAL DA RECEITA				277.096.000

FUNDOS ESPECIAIS

(R\$ 1,00)

DEMONSTRATIVO DAS DESPESAS POR FONTES DE RECURSOS, CONFORME OS PROJETOS, ATIVIDADES E OPERAÇÕES ESPECIAIS E AS CATEGORIAS ECONÔMICAS

3300 - SECRETARIA DE ESTADO DE INDÚSTRIA, COMÉRCIO E SERVIÇOS

3351 - FUNDO DE DESENVOLVIMENTO DE ATIVIDADES INDUSTRIAIS - FUNPRODUZIR

CÓDIGO	ESPECIFICAÇÃO	TOTAL	PROJETOS	ATIVIDADES	OPERAÇÕES ESPECIAIS	RESERVA DE CONTINGÊNCIA	CATEGORIA ECONÔMICA	
							CORRENTE	CAPITAL
15010136	OUTROS RECURSOS NÃO VINCULADOS - AMORTIZAÇÕES	9.354.000		40.000	9.314.000	9.314.000	10.000	30.000
17530161	RECURSOS PROVENIENTES DE TAXAS E CONTRIBUIÇÕES - TAXAS POR SERVIÇOS PÚBLICOS	229.715.000		6.193.000	223.522.000	223.522.000	6.143.000	50.000
17590141	RECURSOS VINCULADOS A FUNDOS	38.027.000		1.015.000	37.012.000	37.012.000	1.015.000	
	TOTAL	277.096.000		7.248.000	269.848.000	269.848.000	7.168.000	80.000

FUNDOS ESPECIAIS

(R\$ 1,00)

DEMONSTRATIVO DAS DESPESAS POR FONTES DE RECURSOS, CONFORME OS PROJETOS, ATIVIDADES E OPERAÇÕES ESPECIAIS E AS CATEGORIAS ECONÔMICAS

4063 - AGÊNCIA GOIANA DE INFRAESTRUTURA E TRANSPORTES - GOINFRA

CÓDIGO	ESPECIFICAÇÃO	TOTAL	PROJETOS	ATIVIDADES	OPERAÇÕES ESPECIAIS	RESERVA DE CONTINGÊNCIA	CATEGORIA ECONÔMICA	
							CORRENTE	CAPITAL
15010129	OUTROS RECURSOS NÃO VINCULADOS - CONCESSÕES, PERMISSÕES E DELEGAÇÕES	1.230.000	20.000	1.210.000			1.220.000	10.000
17500117	RECURSOS DA CONTRIBUIÇÃO DE INTERVENÇÃO NO DOMÍNIO ECONÔMICO - CIDE	33.496.000	33.496.000				33.486.000	10.000
17520125	RECURSOS VINCULADOS AO TRÂNSITO	23.929.000	23.919.000	10.000			23.919.000	10.000
17530161	RECURSOS PROVENIENTES DE TAXAS E CONTRIBUIÇÕES - TAXAS POR SERVIÇOS PÚBLICOS	227.970.000	224.440.000	3.530.000			227.930.000	40.000
	TOTAL	286.625.000	281.875.000	4.750.000			286.555.000	70.000

DEMONSTRATIVO DA RECEITA

R\$ 1,00

4080 - FUNDO CONSTITUCIONAL DE TRANSPORTES - FCT

CÓDIGO	ESPECIFICAÇÃO	ALÍNEA / SUBALÍNEA	ORIGEM/ESPÉCIE/RUBRICA	CATEGORIA ECONÔMICA
1.0.0.0.00.0.0.0000	RECEITAS CORRENTES			259.760.000
1.1.0.0.00.0.0.0000	IMPOSTOS, TAXAS E CONTRIBUIÇÕES DE MELHORIA		212.851.000	
1.1.2.0.00.0.0.0000	TAXAS		212.851.000	
1.1.2.2.00.0.0.0000	TAXAS PELA PRESTAÇÃO DE SERVIÇOS		212.851.000	
1.1.2.2.01.0.0.0000	TAXA PELA PRESTAÇÃO DE SERVIÇOS EM GERAL	212.851.000		
1.1.2.2.01.0.1.0000	TAXAS PELA PRESTAÇÃO DE SERVIÇOS EM GERAL - PRINCIPAL	212.851.000		
1.1.2.2.01.0.1.0001 (1.753.0161)	TAXAS PELA PRESTAÇÃO DE SERVIÇOS	212.851.000		
1.3.0.0.00.0.0.0000	RECEITA PATRIMONIAL		22.980.000	
1.3.1.0.00.0.0.0000	EXPLORAÇÃO DO PATRIMÔNIO IMOBILIÁRIO DO ESTADO		1.355.000	
1.3.1.1.00.0.0.0000	EXPLORAÇÃO DO PATRIMÔNIO IMOBILIÁRIO DO ESTADO		1.355.000	
1.3.1.1.02.0.0.0000	CONCESSÃO, PERMISSÃO, AUTORIZAÇÃO OU CESSÃO DO DIREITO DE USO DE BENS IMÓVEIS PÚBLICOS	1.355.000		
1.3.1.1.02.0.1.0000	CONCESSÃO, PERMISSÃO, AUTORIZAÇÃO OU CESSÃO DO DIREITO DE USO DE BENS IMÓVEIS PÚBLICOS - PRINCIPAL	1.355.000		
1.3.1.1.02.0.1.0021 (1.501.0129)	LICENÇA DE USO E OCUPAÇÃO DO SOLO NAS FAIXAS DE DOMÍNIO E LINDEIRAS	1.355.000		
1.3.2.0.00.0.0.0000	VALORES MOBILIÁRIOS		21.625.000	
1.3.2.1.00.0.0.0000	JUROS E CORREÇÕES MONETÁRIAS		21.625.000	
1.3.2.1.01.0.0.0000	REMUNERAÇÃO DE DEPÓSITOS BANCÁRIOS	21.625.000		
1.3.2.1.01.0.1.0000	REMUNERAÇÃO DE DEPÓSITOS BANCÁRIOS - PRINCIPAL	21.625.000		
1.3.2.1.01.0.1.0008 (1.750.0117)	REMUNERAÇÃO DE DEPÓSITOS BANCÁRIOS - RECURSOS VINCULADOS À CIDE	27.000		
1.3.2.1.01.0.1.0084 (1.753.0161)	RENDIMENTOS DE APLICAÇÕES DE CURTO PRAZO EM CONTA CORRENTE - RECURSOS DE TAXAS PELA PRESTAÇÃO DE SERVIÇOS	21.598.000		
1.9.0.0.00.0.0.0000	OUTRAS RECEITAS CORRENTES		23.929.000	
1.9.1.0.00.0.0.0000	MULTAS ADMINISTRATIVAS CONTRATUAIS E JUDICIAIS		23.929.000	
1.9.1.1.00.0.0.0000	MULTAS ADMINISTRATIVAS, CONTRATUAIS E JUDICIAIS		23.929.000	
1.9.1.1.14.0.0.0000	MULTAS PREVISTAS NO CÓDIGO DE TRÂNSITO BRASILEIRO - CTB	23.929.000		
1.9.1.1.14.0.1.0000	MULTAS PREVISTAS NO CÓDIGO DE TRÂNSITO BRASILEIRO - CTB - PRINCIPAL	23.929.000		
1.9.1.1.14.0.1.0001 (1.752.0125)	MULTAS PREVISTAS NO CÓDIGO DE TRÂNSITO BRASILEIRO - CTB	23.929.000		
1.0.0.0.00.0.0.9000	DEDUÇÃO - RECEITAS CORRENTES			-6.604.000
1.3.0.0.00.0.0.9000	DEDUÇÃO DA RECEITA PATRIMONIAL		-6.604.000	
1.3.1.0.00.0.0.9000	DEDUÇÃO DA EXPLORAÇÃO DO PATRIMÔNIO IMOBILIÁRIO DO ESTADO		-125.000	
1.3.1.1.00.0.0.9000	DEDUÇÃO - EXPLORAÇÃO DO PATRIMÔNIO IMOBILIÁRIO DO ESTADO		-125.000	
1.3.1.1.02.0.0.9000	DEDUÇÃO - CONCESSÃO, PERMISSÃO, AUTORIZAÇÃO OU CESSÃO DO DIREITO DE USO DE BENS IMÓVEIS PÚBLICOS	-125.000		
1.3.1.1.02.0.1.9000	DEDUÇÃO - CONCESSÃO, PERMISSÃO, AUTORIZAÇÃO OU CESSÃO DO DIREITO DE USO DE BENS IMÓVEIS PÚBLICOS - PRINCIPAL	-125.000		
1.3.1.1.02.0.1.9021 (1.501.0129)	DEDUÇÃO - LICENÇA DE USO E OCUPAÇÃO DO SOLO NAS FAIXAS DE DOMÍNIO E LINDEIRAS	-125.000		
1.3.2.0.00.0.0.9000	DEDUÇÃO DE VALORES MOBILIÁRIOS		-6.479.000	

DEMONSTRATIVO DA RECEITA

R\$ 1,00

4080 - FUNDO CONSTITUCIONAL DE TRANSPORTES - FCT

CÓDIGO	ESPECIFICAÇÃO	ALÍNEA / SUBALÍNEA	ORIGEM/ESPÉCIE/RUBRICA	CATEGORIA ECONÔMICA
1.3.2.1.00.0.0.9000	DEDUÇÃO DE JUROS E CORREÇÕES MONETÁRIAS		-6.479.000	
1.3.2.1.01.0.0.9000	DEDUÇÃO - REMUNERAÇÃO DE DEPÓSITOS BANCÁRIOS	-6.479.000		
1.3.2.1.01.0.1.9000	DEDUÇÃO - REMUNERAÇÃO DE DEPÓSITOS BANCÁRIOS - PRINCIPAL	-6.479.000		
1.3.2.1.01.0.1.9084 (1.753.0161)	DEDUÇÃO - RENDIMENTOS DE APLICAÇÕES DE CURTO PRAZO EM CONTA CORRENTE - RECURSOS DE TAXAS PELA PRESTAÇÃO DE SERVIÇOS	-6.479.000		
	TOTAL DA RECEITA			253.156.000

FUNDOS ESPECIAIS

(R\$ 1,00)

DEMONSTRATIVO DAS DESPESAS POR FONTES DE RECURSOS, CONFORME OS PROJETOS, ATIVIDADES E OPERAÇÕES ESPECIAIS E AS CATEGORIAS ECONÔMICAS

4063 - AGÊNCIA GOIANA DE INFRAESTRUTURA E TRANSPORTES - GOINFRA

4080 - FUNDO CONSTITUCIONAL DE TRANSPORTES - FCT

CÓDIGO	ESPECIFICAÇÃO	TOTAL	PROJETOS	ATIVIDADES	OPERAÇÕES ESPECIAIS	RESERVA DE CONTINGÊNCIA	CATEGORIA ECONÔMICA	
							CORRENTE	CAPITAL
15010129	OUTROS RECURSOS NÃO VINCULADOS - CONCESSÕES, PERMISSÕES E DELEGAÇÕES	1.230.000	20.000	1.210.000			1.220.000	10.000
17500117	RECURSOS DA CONTRIBUIÇÃO DE INTERVENÇÃO NO DOMÍNIO ECONÔMICO - CIDE	33.496.000	33.496.000				33.486.000	10.000
17520125	RECURSOS VINCULADOS AO TRÂNSITO	23.929.000	23.919.000	10.000			23.919.000	10.000
17530161	RECURSOS PROVENIENTES DE TAXAS E CONTRIBUIÇÕES - TAXAS POR SERVIÇOS PÚBLICOS	227.970.000	224.440.000	3.530.000			227.930.000	40.000
	TOTAL	286.625.000	281.875.000	4.750.000			286.555.000	70.000

FUNDOS ESPECIAIS

(R\$ 1,00)

DEMONSTRATIVO DAS DESPESAS POR FONTES DE RECURSOS, CONFORME OS PROJETOS, ATIVIDADES E OPERAÇÕES ESPECIAIS E AS CATEGORIAS ECONÔMICAS

4200 - SECRETARIA DE ESTADO DA RETOMADA

CÓDIGO	ESPECIFICAÇÃO	TOTAL	PROJETOS	ATIVIDADES	OPERAÇÕES ESPECIAIS	RESERVA DE CONTINGÊNCIA	CATEGORIA ECONÔMICA	
							CORRENTE	CAPITAL
15000100	RECURSOS NÃO VINCULADOS DE IMPOSTOS - RECEITAS ORDINÁRIAS	40.000		40.000			20.000	20.000
17140236	TRANSFERÊNCIAS FUNDO A FUNDO DE RECURSOS DO FUNDO DE AMPARO AO TRABALHADOR - FAT - CORRENTES	970.000		970.000			970.000	
17140237	TRANSFERÊNCIAS FUNDO A FUNDO DE RECURSOS DO FUNDO DE AMPARO AO TRABALHADOR - FAT - CAPITAL	50.000		50.000				50.000
	TOTAL	1.060.000		1.060.000			990.000	70.000

DEMONSTRATIVO DA RECEITA

R\$ 1,00

4250 - FUNDO ESTADUAL DO TRABALHO

CÓDIGO	ESPECIFICAÇÃO	ALÍNEA / SUBALÍNEA	ORIGEM/ESPÉCIE/RUBRICA	CATEGORIA ECONÔMICA
1.0.0.0.00.0.0.0000	RECEITAS CORRENTES			970.000
1.7.0.0.00.0.0.0000	TRANSFERÊNCIAS CORRENTES		970.000	
1.7.1.0.00.0.0.0000	TRANSFERÊNCIAS DA UNIÃO E DE SUAS ENTIDADES		970.000	
1.7.1.9.00.0.0.0000	OUTRAS TRANSFERÊNCIAS DE RECURSOS DA UNIÃO E DE SUAS ENTIDADES		970.000	
1.7.1.9.59.0.0.0000	TRANSFERÊNCIA DE RECURSOS DO FUNDO DE AMPARO DO TRABALHADOR - FAT	970.000		
1.7.1.9.59.0.1.0000	TRANSFERÊNCIA DE RECURSOS DO FUNDO DE AMPARO DO TRABALHADOR - FAT - PRINCIPAL	970.000		
1.7.1.9.59.0.1.0001 (1.714.0236)	TRANSFERÊNCIA DE RECURSOS DO FUNDO DE AMPARO DO TRABALHADOR - FAT	970.000		
2.0.0.0.00.0.0.0000	RECEITAS DE CAPITAL			50.000
2.4.0.0.00.0.0.0000	TRANSFERÊNCIAS DE CAPITAL		50.000	
2.4.1.0.00.0.0.0000	TRANSFERÊNCIAS DA UNIÃO E DE SUAS ENTIDADES		50.000	
2.4.1.9.00.0.0.0000	OUTRAS TRANSFERÊNCIAS DE RECURSOS DA UNIÃO E DE SUAS ENTIDADES		50.000	
2.4.1.9.59.0.0.0000	TRANSFERÊNCIA DE RECURSOS DO FUNDO DE AMPARO DO TRABALHADOR - FAT	50.000		
2.4.1.9.59.0.1.0000	TRANSFERÊNCIA DE RECURSOS DO FUNDO DE AMPARO DO TRABALHADOR - FAT - PRINCIPAL	50.000		
2.4.1.9.59.0.1.0001 (1.714.0237)	TRANSFERÊNCIA DE RECURSOS DO FUNDO DE AMPARO DO TRABALHADOR - FAT	50.000		
	TOTAL DA RECEITA			1.020.000

FUNDOS ESPECIAIS

(R\$ 1,00)

DEMONSTRATIVO DAS DESPESAS POR FONTES DE RECURSOS, CONFORME OS PROJETOS, ATIVIDADES E OPERAÇÕES ESPECIAIS E AS CATEGORIAS ECONÔMICAS

4200 - SECRETARIA DE ESTADO DA RETOMADA

4250 - FUNDO ESTADUAL DO TRABALHO

CÓDIGO	ESPECIFICAÇÃO	TOTAL	PROJETOS	ATIVIDADES	OPERAÇÕES ESPECIAIS	RESERVA DE CONTINGÊNCIA	CATEGORIA ECONÔMICA	
							CORRENTE	CAPITAL
15000100	RECURSOS NÃO VINCULADOS DE IMPOSTOS - RECEITAS ORDINÁRIAS	40.000		40.000			20.000	20.000
17140236	TRANSFERÊNCIAS FUNDO A FUNDO DE RECURSOS DO FUNDO DE AMPARO AO TRABALHADOR - FAT - CORRENTES	970.000		970.000			970.000	
17140237	TRANSFERÊNCIAS FUNDO A FUNDO DE RECURSOS DO FUNDO DE AMPARO AO TRABALHADOR - FAT - CAPITAL	50.000		50.000				50.000
	TOTAL	1.060.000		1.060.000			990.000	70.000

Orçamento Geral 2023

Outros Poderes

Economia
Secretaria de
Estado da
Economia





DEMONSTRATIVO DA RECEITA - OUTROS PODERES

R\$ 1,00

CÓDIGO	ESPECIFICAÇÃO	ALÍNEA / SUBALÍNEA	ORIGEM/ESPÉCIE/RUBRICA	CATEGORIA ECONÔMICA
1.0.0.0.00.0.0.0000	RECEITAS CORRENTES			14.976.000
1.3.0.0.00.0.0.0000	RECEITA PATRIMONIAL		13.989.000	
1.3.2.0.00.0.0.0000	VALORES MOBILIÁRIOS		13.989.000	
1.3.2.1.00.0.0.0000	JUROS E CORREÇÕES MONETÁRIAS		13.989.000	
1.3.2.1.01.0.0.0000	REMUNERAÇÃO DE DEPÓSITOS BANCÁRIOS	13.989.000		
1.3.2.1.01.0.1.0000	REMUNERAÇÃO DE DEPÓSITOS BANCÁRIOS - PRINCIPAL	13.989.000		
1.3.2.1.01.0.1.0028	RENDIMENTO APLICAÇÃO CURTO PRAZO EM CONTA CORRENTE - RECURSOS NÃO VINCULADOS DE IMPOSTOS	13.330.000		
1.3.2.1.01.0.1.0033	RENDIMENTOS DE APLICAÇÕES EM CDB / RDB - RECURSOS NÃO VINCULADOS DE IMPOSTOS	659.000		
1.7.0.0.00.0.0.0000	TRANSFERÊNCIAS CORRENTES		50.000	
1.7.1.0.00.0.0.0000	TRANSFERÊNCIAS DA UNIÃO E DE SUAS ENTIDADES		50.000	
1.7.1.7.00.0.0.0000	TRANSFERÊNCIAS DE CONVÊNIO DA UNIÃO E DE SUAS ENTIDADES		50.000	
1.7.1.7.99.0.0.0000	OUTRAS TRANSFERÊNCIAS DE CONVÊNIO DA UNIÃO E DE SUAS ENTIDADES	50.000		
1.7.1.7.99.0.1.0000	OUTRAS TRANSFERÊNCIAS DE CONVÊNIO DA UNIÃO E DE SUAS ENTIDADES - PRINCIPAL	50.000		
1.7.1.7.99.0.1.0023	OUTRAS TRANSFERÊNCIAS DE CONVÊNIO DA UNIÃO	50.000		
1.9.0.0.00.0.0.0000	OUTRAS RECEITAS CORRENTES		937.000	
1.9.1.0.00.0.0.0000	MULTAS ADMINISTRATIVAS CONTRATUAIS E JUDICIAIS		1.000	
1.9.1.1.00.0.0.0000	MULTAS ADMINISTRATIVAS, CONTRATUAIS E JUDICIAIS		1.000	
1.9.1.1.09.0.0.0000	MULTAS E JUROS PREVISTOS EM CONTRATOS	1.000		
1.9.1.1.09.0.1.0000	MULTAS E JUROS PREVISTOS EM CONTRATOS - PRINCIPAL	1.000		
1.9.1.1.09.0.1.0008	MULTAS PREVISTAS EM CONTRATOS	1.000		
1.9.2.0.00.0.0.0000	INDENIZAÇÕES, RESTITUIÇÕES E RESSARCIMENTOS		932.000	
1.9.2.2.00.0.0.0000	RESTITUIÇÕES		932.000	
1.9.2.2.06.0.0.0000	RESTITUIÇÃO DE DESPESAS DE EXERCÍCIOS ANTERIORES	20.000		
1.9.2.2.06.3.0.0000	RESTITUIÇÃO DE DESPESAS PRIMÁRIAS DE EXERCÍCIOS ANTERIORES	20.000		
1.9.2.2.06.3.1.0000	RESTITUIÇÃO DE DESPESAS PRIMÁRIAS DE EXERCÍCIOS ANTERIORES - PRINCIPAL	20.000		
1.9.2.2.06.3.1.0006	RESTITUIÇÃO DE DIÁRIAS DE EXERCÍCIOS ANTERIORES	3.000		
1.9.2.2.06.3.1.0007	RESTITUIÇÃO DE PAGAMENTOS INDEVIDOS DE EXERCÍCIOS ANTERIORES	17.000		
1.9.2.2.99.0.0.0000	OUTRAS RESTITUIÇÕES	912.000		
1.9.2.2.99.0.1.0000	OUTRAS RESTITUIÇÕES - PRINCIPAL	912.000		
1.9.2.2.99.0.1.0012	RESTITUIÇÃO DE REMUNERAÇÃO DE PESSOAL CEDIDO COM ÔNUS	566.000		
1.9.2.2.99.0.1.0021	RESTITUIÇÕES DE PAGAMENTOS INDEVIDOS	346.000		
1.9.9.0.00.0.0.0000	DEMAIS RECEITAS CORRENTES		4.000	
1.9.9.9.00.0.0.0000	OUTRAS RECEITAS CORRENTES		4.000	
1.9.9.9.99.0.0.0000	OUTRAS RECEITAS	4.000		
1.9.9.9.99.2.0.0000	OUTRAS RECEITAS NÃO ARRECADADAS E NÃO PROJETADAS PELA RFB - PRIMÁRIAS	4.000		
1.9.9.9.99.2.1.0000	OUTRAS RECEITAS NÃO ARRECADADAS E NÃO PROJETADAS PELA RFB - PRIMÁRIAS - PRINCIPAL	4.000		
1.9.9.9.99.2.1.0040	RECEITA DE DEPÓSITOS NÃO IDENTIFICADOS	4.000		
2.0.0.0.00.0.0.0000	RECEITAS DE CAPITAL			50.000

DEMONSTRATIVO DA RECEITA - OUTROS PODERES

R\$ 1,00

CÓDIGO	ESPECIFICAÇÃO	ALÍNEA / SUBALÍNEA	ORIGEM/ESPÉCIE/RUBRICA	CATEGORIA ECONÔMICA
2.4.0.0.00.0.0.0000	TRANSFERÊNCIAS DE CAPITAL		50.000	
2.4.1.0.00.0.0.0000	TRANSFERÊNCIAS DA UNIÃO E DE SUAS ENTIDADES		50.000	
2.4.1.4.00.0.0.0000	TRANSFERÊNCIAS DE CONVÊNIOS DA UNIÃO E DE SUAS ENTIDADES		50.000	
2.4.1.4.99.0.0.0000	OUTRAS TRANSFERÊNCIAS DE CONVÊNIOS DA UNIÃO E DE SUAS ENTIDADES	50.000		
2.4.1.4.99.0.1.0000	OUTRAS TRANSFERÊNCIAS DE CONVÊNIOS DA UNIÃO E DE SUAS ENTIDADES - PRINCIPAL	50.000		
2.4.1.4.99.0.1.0013	TRANSF. DE CONVÊNIOS DA UNIÃO P/ CONTROLE, TRANSPARÊNCIA E FISCALIZAÇÃO DA GESTÃO ADMINISTRATIVA	50.000		
	TOTAL DA RECEITA			15.026.000

ADMINISTRAÇÃO DIRETA - OUTROS PODERES

(R\$ 1,00)

DEMONSTRATIVO DAS DESPESAS POR FUNÇÕES CONFORME AS FONTES DE RECURSOS E AS CATEGORIAS ECONÔMICAS

CÓDIGO	ESPECIFICAÇÃO	TOTAL	FONTE DE RECURSO		CATEGORIA ECONÔMICA		RESERVA DE CONTINGÊNCIA
			TESOURO	OUTRAS	CORRENTE	CAPITAL	
01	LEGISLATIVA	1.314.271.000	1.295.495.000	18.776.000	1.198.809.000	115.462.000	
02	JUDICIÁRIA	1.906.767.000	1.906.767.000		1.906.767.000		
03	ESSENCIAL A JUSTIÇA	937.930.000	937.830.000	100.000	846.890.000	91.040.000	
04	ADMINISTRAÇÃO	167.794.000	167.794.000		167.774.000	20.000	
09	PREVIDÊNCIA SOCIAL	895.735.000	348.779.000	546.956.000	895.735.000		
28	ENCARGOS ESPECIAIS	100.200.000	100.200.000		100.200.000		
	TOTAL	5.322.697.000	4.756.865.000	565.832.000	5.116.175.000	206.522.000	

Orçamento Geral 2023

Poder Legislativo

Economia
Secretaria de
Estado da
Economia



PODER LEGISLATIVO

(R\$ 1,00)

DEMONSTRATIVO DAS DESPESAS POR ÓRGÃOS CONFORME AS FONTES DE RECURSOS E AS CATEGORIAS ECONÔMICAS

CÓDIGO	ESPECIFICAÇÃO	TOTAL	FUNTE DE RECURSO		CATEGORIA ECONÔMICA		RESERVA DE CONTINGÊNCIA
			TESOURO	OUTRAS	CORRENTE	CAPITAL	
0100	ASSEMBLEIA LEGISLATIVA DO ESTADO DE GOIÁS	849.373.000	830.597.000	18.776.000	751.396.000	97.977.000	
0200	TRIBUNAL DE CONTAS DO ESTADO DE GOIÁS	535.058.000	475.058.000	60.000.000	521.093.000	13.965.000	
0300	TRIBUNAL DE CONTAS DOS MUNICÍPIOS	232.340.000	197.540.000	34.800.000	228.820.000	3.520.000	
	TOTAL	1.616.771.000	1.503.195.000	113.576.000	1.501.309.000	115.462.000	

PODER LEGISLATIVO

(R\$ 1,00)

DEMONSTRATIVO DAS DESPESAS POR ÓRGÃOS CONFORME OS PROJETOS, ATIVIDADES E OPERAÇÕES ESPECIAIS

CÓDIGO	ESPECIFICAÇÃO	PROJETOS	ATIVIDADES	OPERAÇÕES ESPECIAIS	TOTAL
0100	ASSEMBLEIA LEGISLATIVA DO ESTADO DE GOIÁS		583.488.000	265.885.000	849.373.000
0200	TRIBUNAL DE CONTAS DO ESTADO DE GOIÁS	10.000	311.048.000	224.000.000	535.058.000
0300	TRIBUNAL DE CONTAS DOS MUNICÍPIOS	20.000	153.820.000	78.500.000	232.340.000
	TOTAL	30.000	1.048.356.000	568.385.000	1.616.771.000

ADMINISTRAÇÃO DIRETA

(R\$ 1,00)

DEMONSTRATIVO DAS DESPESAS POR FONTES DE RECURSOS, CONFORME OS PROJETOS, ATIVIDADES E OPERAÇÕES ESPECIAIS E AS CATEGORIAS ECONÔMICAS

0100 - ASSEMBLEIA LEGISLATIVA DO ESTADO DE GOIÁS

CÓDIGO	ESPECIFICAÇÃO	TOTAL	PROJETOS	ATIVIDADES	OPERAÇÕES ESPECIAIS	RESERVA DE CONTINGÊNCIA	CATEGORIA ECONÔMICA	
							CORRENTE	CAPITAL
15000100	RECURSOS NÃO VINCULADOS DE IMPOSTOS - RECEITAS ORDINÁRIAS	830.597.000		583.488.000	247.109.000		732.620.000	97.977.000
18010300	RECURSOS VINCULADOS AO RPPS - FUNDO EM REPARTIÇÃO (PLANO FINANCEIRO)	18.776.000			18.776.000		18.776.000	
	TOTAL	849.373.000		583.488.000	265.885.000		751.396.000	97.977.000

DEMONSTRATIVO DA RECEITA

R\$ 1,00

0101 - GABINETE DO PRESIDENTE DA ASSEMBLEIA LEGISLATIVA

CÓDIGO	ESPECIFICAÇÃO	ALÍNEA / SUBALÍNEA	ORIGEM/ESPÉCIE/RUBRICA	CATEGORIA ECONÔMICA
1.0.0.0.00.0.0.0000	RECEITAS CORRENTES			1.775.000
1.3.0.0.00.0.0.0000	RECEITA PATRIMONIAL		1.775.000	
1.3.2.0.00.0.0.0000	VALORES MOBILIÁRIOS		1.775.000	
1.3.2.1.00.0.0.0000	JUROS E CORREÇÕES MONETÁRIAS		1.775.000	
1.3.2.1.01.0.0.0000	REMUNERAÇÃO DE DEPÓSITOS BANCÁRIOS	1.775.000		
1.3.2.1.01.0.1.0000	REMUNERAÇÃO DE DEPÓSITOS BANCÁRIOS - PRINCIPAL	1.775.000		
1.3.2.1.01.0.1.0028 (1.500.0100)	RENDIMENTO APLICAÇÃO CURTO PRAZO EM CONTA CORRENTE - RECURSOS NÃO VINCULADOS DE IMPOSTOS	1.775.000		
	TOTAL DA RECEITA			1.775.000

ADMINISTRAÇÃO DIRETA

(R\$ 1,00)

DEMONSTRATIVO DAS DESPESAS POR FONTES DE RECURSOS, CONFORME OS PROJETOS, ATIVIDADES E OPERAÇÕES ESPECIAIS E AS CATEGORIAS ECONÔMICAS

0100 - ASSEMBLEIA LEGISLATIVA DO ESTADO DE GOIÁS

0101 - GABINETE DO PRESIDENTE DA ASSEMBLEIA LEGISLATIVA

CÓDIGO	ESPECIFICAÇÃO	TOTAL	PROJETOS	ATIVIDADES	OPERAÇÕES ESPECIAIS	RESERVA DE CONTINGÊNCIA	CATEGORIA ECONÔMICA	
							CORRENTE	CAPITAL
15000100	RECURSOS NÃO VINCULADOS DE IMPOSTOS - RECEITAS ORDINÁRIAS	830.597.000		583.488.000	247.109.000		732.620.000	97.977.000
18010300	RECURSOS VINCULADOS AO RPPS - FUNDO EM REPARTIÇÃO (PLANO FINANCEIRO)	18.776.000			18.776.000		18.776.000	
	TOTAL	849.373.000		583.488.000	265.885.000		751.396.000	97.977.000

ADMINISTRAÇÃO DIRETA

(R\$ 1,00)

DEMONSTRATIVO DAS DESPESAS POR FONTES DE RECURSOS, CONFORME OS PROJETOS, ATIVIDADES E OPERAÇÕES ESPECIAIS E AS CATEGORIAS ECONÔMICAS

0200 - TRIBUNAL DE CONTAS DO ESTADO DE GOIÁS

CÓDIGO	ESPECIFICAÇÃO	TOTAL	PROJETOS	ATIVIDADES	OPERAÇÕES ESPECIAIS	RESERVA DE CONTINGÊNCIA	CATEGORIA ECONÔMICA	
							CORRENTE	CAPITAL
15000100	RECURSOS NÃO VINCULADOS DE IMPOSTOS - RECEITAS ORDINÁRIAS	475.058.000	10.000	311.048.000	164.000.000		461.093.000	13.965.000
18010300	RECURSOS VINCULADOS AO RPPS - FUNDO EM REPARTIÇÃO (PLANO FINANCEIRO)	60.000.000			60.000.000		60.000.000	
	TOTAL	535.058.000	10.000	311.048.000	224.000.000		521.093.000	13.965.000

DEMONSTRATIVO DA RECEITA

R\$ 1,00

0201 - GABINETE DO PRESIDENTE DO TRIBUNAL DE CONTAS DO ESTADO

CÓDIGO	ESPECIFICAÇÃO	ALÍNEA / SUBALÍNEA	ORIGEM/ESPÉCIE/RUBRICA	CATEGORIA ECONÔMICA
1.0.0.0.00.0.0.0000	RECEITAS CORRENTES			3.689.000
1.3.0.0.00.0.0.0000	RECEITA PATRIMONIAL		2.919.000	
1.3.2.0.00.0.0.0000	VALORES MOBILIÁRIOS		2.919.000	
1.3.2.1.00.0.0.0000	JUROS E CORREÇÕES MONETÁRIAS		2.919.000	
1.3.2.1.01.0.0.0000	REMUNERAÇÃO DE DEPÓSITOS BANCÁRIOS	2.919.000		
1.3.2.1.01.0.1.0000	REMUNERAÇÃO DE DEPÓSITOS BANCÁRIOS - PRINCIPAL	2.919.000		
1.3.2.1.01.0.1.0028 (1.500.0100)	RENDIMENTO APLICAÇÃO CURTO PRAZO EM CONTA CORRENTE - RECURSOS NÃO VINCULADOS DE IMPOSTOS	2.919.000		
1.9.0.0.00.0.0.0000	OUTRAS RECEITAS CORRENTES		770.000	
1.9.2.0.00.0.0.0000	INDENIZAÇÕES, RESTITUIÇÕES E RESSARCIMENTOS		770.000	
1.9.2.2.00.0.0.0000	RESTITUIÇÕES		770.000	
1.9.2.2.99.0.0.0000	OUTRAS RESTITUIÇÕES	770.000		
1.9.2.2.99.0.1.0000	OUTRAS RESTITUIÇÕES - PRINCIPAL	770.000		
1.9.2.2.99.0.1.0012 (1.500.0100)	RESTITUIÇÃO DE REMUNERAÇÃO DE PESSOAL CEDIDO COM ÔNUS			
		424.000		
1.9.2.2.99.0.1.0021 (1.500.0100)	RESTITUIÇÕES DE PAGAMENTOS INDEVIDOS			
		346.000		
	TOTAL DA RECEITA			3.689.000

ADMINISTRAÇÃO DIRETA

(R\$ 1,00)

DEMONSTRATIVO DAS DESPESAS POR FONTES DE RECURSOS, CONFORME OS PROJETOS, ATIVIDADES E OPERAÇÕES ESPECIAIS E AS CATEGORIAS ECONÔMICAS

0200 - TRIBUNAL DE CONTAS DO ESTADO DE GOIÁS

0201 - GABINETE DO PRESIDENTE DO TRIBUNAL DE CONTAS DO ESTADO

CÓDIGO	ESPECIFICAÇÃO	TOTAL	PROJETOS	ATIVIDADES	OPERAÇÕES ESPECIAIS	RESERVA DE CONTINGÊNCIA	CATEGORIA ECONÔMICA	
							CORRENTE	CAPITAL
15000100	RECURSOS NÃO VINCULADOS DE IMPOSTOS - RECEITAS ORDINÁRIAS	475.058.000	10.000	311.048.000	164.000.000		461.093.000	13.965.000
18010300	RECURSOS VINCULADOS AO RPPS - FUNDO EM REPARTIÇÃO (PLANO FINANCEIRO)	60.000.000			60.000.000		60.000.000	
	TOTAL	535.058.000	10.000	311.048.000	224.000.000		521.093.000	13.965.000

ADMINISTRAÇÃO DIRETA

(R\$ 1,00)

DEMONSTRATIVO DAS DESPESAS POR FONTES DE RECURSOS, CONFORME OS PROJETOS, ATIVIDADES E OPERAÇÕES ESPECIAIS E AS CATEGORIAS ECONÔMICAS

0300 - TRIBUNAL DE CONTAS DOS MUNICÍPIOS

CÓDIGO	ESPECIFICAÇÃO	TOTAL	PROJETOS	ATIVIDADES	OPERAÇÕES ESPECIAIS	RESERVA DE CONTINGÊNCIA	CATEGORIA ECONÔMICA	
							CORRENTE	CAPITAL
15000100	RECURSOS NÃO VINCULADOS DE IMPOSTOS - RECEITAS ORDINÁRIAS	197.540.000	20.000	153.820.000	43.700.000		194.020.000	3.520.000
18010300	RECURSOS VINCULADOS AO RPPS - FUNDO EM REPARTIÇÃO (PLANO FINANCEIRO)	34.800.000			34.800.000		34.800.000	
	TOTAL	232.340.000	20.000	153.820.000	78.500.000		228.820.000	3.520.000

DEMONSTRATIVO DA RECEITA

R\$ 1,00

0301 - GABINETE DO PRESIDENTE DO TRIBUNAL DE CONTAS DOS MUNICÍPIOS

CÓDIGO	ESPECIFICAÇÃO	ALÍNEA / SUBALÍNEA	ORIGEM/ESPÉCIE/RUBRICA	CATEGORIA ECONÔMICA
1.0.0.0.00.0.0.0000	RECEITAS CORRENTES			1.122.000
1.3.0.0.00.0.0.0000	RECEITA PATRIMONIAL		980.000	
1.3.2.0.00.0.0.0000	VALORES MOBILIÁRIOS		980.000	
1.3.2.1.00.0.0.0000	JUROS E CORREÇÕES MONETÁRIAS		980.000	
1.3.2.1.01.0.0.0000	REMUNERAÇÃO DE DEPÓSITOS BANCÁRIOS	980.000		
1.3.2.1.01.0.1.0000	REMUNERAÇÃO DE DEPÓSITOS BANCÁRIOS - PRINCIPAL	980.000		
1.3.2.1.01.0.1.0028 (1.500.0100)	RENDIMENTO APLICAÇÃO CURTO PRAZO EM CONTA CORRENTE - RECURSOS NÃO VINCULADOS DE IMPOSTOS		321.000	
1.3.2.1.01.0.1.0033 (1.500.0100)	RENDIMENTOS DE APLICAÇÕES EM CDB / RDB - RECURSOS NÃO VINCULADOS DE IMPOSTOS		659.000	
1.9.0.0.00.0.0.0000	OUTRAS RECEITAS CORRENTES		142.000	
1.9.2.0.00.0.0.0000	INDENIZAÇÕES, RESTITUIÇÕES E RESSARCIMENTOS		142.000	
1.9.2.2.00.0.0.0000	RESTITUIÇÕES		142.000	
1.9.2.2.99.0.0.0000	OUTRAS RESTITUIÇÕES	142.000		
1.9.2.2.99.0.1.0000	OUTRAS RESTITUIÇÕES - PRINCIPAL	142.000		
1.9.2.2.99.0.1.0012 (1.500.0100)	RESTITUIÇÃO DE REMUNERAÇÃO DE PESSOAL CEDIDO COM ÔNUS		142.000	
	TOTAL DA RECEITA			1.122.000

ADMINISTRAÇÃO DIRETA

(R\$ 1,00)

DEMONSTRATIVO DAS DESPESAS POR FONTES DE RECURSOS, CONFORME OS PROJETOS, ATIVIDADES E OPERAÇÕES ESPECIAIS E AS CATEGORIAS ECONÔMICAS

0300 - TRIBUNAL DE CONTAS DOS MUNICÍPIOS

0301 - GABINETE DO PRESIDENTE DO TRIBUNAL DE CONTAS DOS MUNICÍPIOS

CÓDIGO	ESPECIFICAÇÃO	TOTAL	PROJETOS	ATIVIDADES	OPERAÇÕES ESPECIAIS	RESERVA DE CONTINGÊNCIA	CATEGORIA ECONÔMICA	
							CORRENTE	CAPITAL
15000100	RECURSOS NÃO VINCULADOS DE IMPOSTOS - RECEITAS ORDINÁRIAS	197.540.000	20.000	153.820.000	43.700.000		194.020.000	3.520.000
18010300	RECURSOS VINCULADOS AO RPPS - FUNDO EM REPARTIÇÃO (PLANO FINANCEIRO)	34.800.000			34.800.000		34.800.000	
	TOTAL	232.340.000	20.000	153.820.000	78.500.000		228.820.000	3.520.000

Orçamento Geral 2023

Poder Judiciário

Economia
Secretaria de
Estado da
Economia



PODER JUDICIÁRIO

(R\$ 1,00)

DEMONSTRATIVO DAS DESPESAS POR ÓRGÃOS CONFORME AS FONTES DE RECURSOS E AS CATEGORIAS ECONÔMICAS

CÓDIGO	ESPECIFICAÇÃO	TOTAL	FONTE DE RECURSO		CATEGORIA ECONÔMICA		RESERVA DE CONTINGÊNCIA
			TESOURO	OUTRAS	CORRENTE	CAPITAL	
0400	TRIBUNAL DE JUSTIÇA DO ESTADO DE GOIÁS	2.478.002.000	2.127.846.000	350.156.000	2.478.002.000		
	TOTAL	2.478.002.000	2.127.846.000	350.156.000	2.478.002.000		

PODER JUDICIARIO

(R\$ 1,00)

DEMONSTRATIVO DAS DESPESAS POR ÓRGÃOS CONFORME OS PROJETOS, ATIVIDADES E OPERAÇÕES ESPECIAIS

CÓDIGO	ESPECIFICAÇÃO	PROJETOS	ATIVIDADES	OPERAÇÕES ESPECIAIS	TOTAL
0400	TRIBUNAL DE JUSTIÇA DO ESTADO DE GOIÁS		1.906.767.000	571.235.000	2.478.002.000
	TOTAL		1.906.767.000	571.235.000	2.478.002.000

ADMINISTRAÇÃO DIRETA

(R\$ 1,00)

DEMONSTRATIVO DAS DESPESAS POR FONTES DE RECURSOS, CONFORME OS PROJETOS, ATIVIDADES E OPERAÇÕES ESPECIAIS E AS CATEGORIAS ECONÔMICAS

0400 - TRIBUNAL DE JUSTIÇA DO ESTADO DE GOIÁS

CÓDIGO	ESPECIFICAÇÃO	TOTAL	PROJETOS	ATIVIDADES	OPERAÇÕES ESPECIAIS	RESERVA DE CONTINGÊNCIA	CATEGORIA ECONÔMICA	
							CORRENTE	CAPITAL
15000100	RECURSOS NÃO VINCULADOS DE IMPOSTOS - RECEITAS ORDINÁRIAS	2.127.846.000		1.906.767.000	221.079.000		2.127.846.000	
18010300	RECURSOS VINCULADOS AO RPPS - FUNDO EM REPARTIÇÃO (PLANO FINANCEIRO)	350.156.000			350.156.000		350.156.000	
	TOTAL	2.478.002.000		1.906.767.000	571.235.000		2.478.002.000	

DEMONSTRATIVO DA RECEITA

R\$ 1,00

0401 - GABINETE DO PRESIDENTE DO TRIBUNAL DE JUSTIÇA DO ESTADO DE GOIÁS

CÓDIGO	ESPECIFICAÇÃO	ALÍNEA / SUBALÍNEA	ORIGEM/ESPÉCIE/RUBRICA	CATEGORIA ECONÔMICA
1.0.0.0.00.0.0.0000	RECEITAS CORRENTES			250.000
1.3.0.0.00.0.0.0000	RECEITA PATRIMONIAL		250.000	
1.3.2.0.00.0.0.0000	VALORES MOBILIÁRIOS		250.000	
1.3.2.1.00.0.0.0000	JUROS E CORREÇÕES MONETÁRIAS		250.000	
1.3.2.1.01.0.0.0000	REMUNERAÇÃO DE DEPÓSITOS BANCÁRIOS	250.000		
1.3.2.1.01.0.1.0000	REMUNERAÇÃO DE DEPÓSITOS BANCÁRIOS - PRINCIPAL	250.000		
1.3.2.1.01.0.1.0028 (1.500.0100)	RENDIMENTO APLICAÇÃO CURTO PRAZO EM CONTA CORRENTE - RECURSOS NÃO VINCULADOS DE IMPOSTOS	250.000		
	TOTAL DA RECEITA			250.000

ADMINISTRAÇÃO DIRETA

(R\$ 1,00)

DEMONSTRATIVO DAS DESPESAS POR FONTES DE RECURSOS, CONFORME OS PROJETOS, ATIVIDADES E OPERAÇÕES ESPECIAIS E AS CATEGORIAS ECONÔMICAS

0400 - TRIBUNAL DE JUSTIÇA DO ESTADO DE GOIÁS

0401 - GABINETE DO PRESIDENTE DO TRIBUNAL DE JUSTIÇA DO ESTADO DE GOIÁS

CÓDIGO	ESPECIFICAÇÃO	TOTAL	PROJETOS	ATIVIDADES	OPERAÇÕES ESPECIAIS	RESERVA DE CONTINGÊNCIA	CATEGORIA ECONÔMICA	
							CORRENTE	CAPITAL
15000100	RECURSOS NÃO VINCULADOS DE IMPOSTOS - RECEITAS ORDINÁRIAS	2.127.846.000		1.906.767.000	221.079.000		2.127.846.000	
18010300	RECURSOS VINCULADOS AO RPPS - FUNDO EM REPARTIÇÃO (PLANO FINANCEIRO)	350.156.000			350.156.000		350.156.000	
	TOTAL	2.478.002.000		1.906.767.000	571.235.000		2.478.002.000	

Orçamento Geral 2023

Ministério Público

Economia
Secretaria de
Estado da
Economia



MINISTÉRIO PÚBLICO

(R\$ 1,00)

DEMONSTRATIVO DAS DESPESAS POR ÓRGÃOS CONFORME AS FONTES DE RECURSOS E AS CATEGORIAS ECONÔMICAS

CÓDIGO	ESPECIFICAÇÃO	TOTAL	FUNTE DE RECURSO		CATEGORIA ECONÔMICA		RESERVA DE CONTINGÊNCIA
			TESOURO	OUTRAS	CORRENTE	CAPITAL	
0700	MINISTÉRIO PÚBLICO	1.046.579.000	944.579.000	102.000.000	961.579.000	85.000.000	
	TOTAL	1.046.579.000	944.579.000	102.000.000	961.579.000	85.000.000	

PODER MINISTERIO PUBLICO

(R\$ 1,00)

DEMONSTRATIVO DAS DESPESAS POR ÓRGÃOS CONFORME OS PROJETOS, ATIVIDADES E OPERAÇÕES ESPECIAIS

CÓDIGO	ESPECIFICAÇÃO	PROJETOS	ATIVIDADES	OPERAÇÕES ESPECIAIS	TOTAL
0700	MINISTÉRIO PÚBLICO	1.000.000	923.579.000	122.000.000	1.046.579.000
	TOTAL	1.000.000	923.579.000	122.000.000	1.046.579.000

ADMINISTRAÇÃO DIRETA

(R\$ 1,00)

DEMONSTRATIVO DAS DESPESAS POR FONTES DE RECURSOS, CONFORME OS PROJETOS, ATIVIDADES E OPERAÇÕES ESPECIAIS E AS CATEGORIAS ECONÔMICAS

0700 - MINISTÉRIO PÚBLICO

CÓDIGO	ESPECIFICAÇÃO	TOTAL	PROJETOS	ATIVIDADES	OPERAÇÕES ESPECIAIS	RESERVA DE CONTINGÊNCIA	CATEGORIA ECONÔMICA	
							CORRENTE	CAPITAL
15000100	RECURSOS NÃO VINCULADOS DE IMPOSTOS - RECEITAS ORDINÁRIAS	944.579.000	1.000.000	923.579.000	20.000.000		859.579.000	85.000.000
18010300	RECURSOS VINCULADOS AO RPPS - FUNDO EM REPARTIÇÃO (PLANO FINANCEIRO)	102.000.000			102.000.000		102.000.000	
	TOTAL	1.046.579.000	1.000.000	923.579.000	122.000.000		961.579.000	85.000.000

DEMONSTRATIVO DA RECEITA

R\$ 1,00

0701 - GABINETE DO PROCURADOR GERAL DE JUSTIÇA

CÓDIGO	ESPECIFICAÇÃO	ALÍNEA / SUBALÍNEA	ORIGEM/ESPÉCIE/RUBRICA	CATEGORIA ECONÔMICA
1.0.0.0.00.0.0.0000	RECEITAS CORRENTES			6.736.000
1.3.0.0.00.0.0.0000	RECEITA PATRIMONIAL		6.711.000	
1.3.2.0.00.0.0.0000	VALORES MOBILIÁRIOS		6.711.000	
1.3.2.1.00.0.0.0000	JUROS E CORREÇÕES MONETÁRIAS		6.711.000	
1.3.2.1.01.0.0.0000	REMUNERAÇÃO DE DEPÓSITOS BANCÁRIOS	6.711.000		
1.3.2.1.01.0.1.0000	REMUNERAÇÃO DE DEPÓSITOS BANCÁRIOS - PRINCIPAL	6.711.000		
1.3.2.1.01.0.1.0028 (1.500.0100)	RENDIMENTO APLICAÇÃO CURTO PRAZO EM CONTA CORRENTE - RECURSOS NÃO VINCULADOS DE IMPOSTOS	6.711.000		
1.9.0.0.00.0.0.0000	OUTRAS RECEITAS CORRENTES		25.000	
1.9.1.0.00.0.0.0000	MULTAS ADMINISTRATIVAS CONTRATUAIS E JUDICIAIS		1.000	
1.9.1.1.00.0.0.0000	MULTAS ADMINISTRATIVAS, CONTRATUAIS E JUDICIAIS		1.000	
1.9.1.1.09.0.0.0000	MULTAS E JUROS PREVISTOS EM CONTRATOS	1.000		
1.9.1.1.09.0.1.0000	MULTAS E JUROS PREVISTOS EM CONTRATOS - PRINCIPAL	1.000		
1.9.1.1.09.0.1.0008 (1.500.0100)	MULTAS PREVISTAS EM CONTRATOS	1.000		
1.9.2.0.00.0.0.0000	INDENIZAÇÕES, RESTITUIÇÕES E RESSARCIMENTOS		20.000	
1.9.2.2.00.0.0.0000	RESTITUIÇÕES		20.000	
1.9.2.2.06.0.0.0000	RESTITUIÇÃO DE DESPESAS DE EXERCÍCIOS ANTERIORES	20.000		
1.9.2.2.06.3.0.0000	RESTITUIÇÃO DE DESPESAS PRIMÁRIAS DE EXERCÍCIOS ANTERIORES	20.000		
1.9.2.2.06.3.1.0000	RESTITUIÇÃO DE DESPESAS PRIMÁRIAS DE EXERCÍCIOS ANTERIORES - PRINCIPAL	20.000		
1.9.2.2.06.3.1.0006 (1.500.0100)	RESTITUIÇÃO DE DIÁRIAS DE EXERCÍCIOS ANTERIORES	3.000		
1.9.2.2.06.3.1.0007 (1.500.0100)	RESTITUIÇÃO DE PAGAMENTOS INDEVIDOS DE EXERCÍCIOS ANTERIORES	17.000		
1.9.9.0.00.0.0.0000	DEMAIS RECEITAS CORRENTES		4.000	
1.9.9.9.00.0.0.0000	OUTRAS RECEITAS CORRENTES		4.000	
1.9.9.9.99.0.0.0000	OUTRAS RECEITAS	4.000		
1.9.9.9.99.2.0.0000	OUTRAS RECEITAS NÃO ARRECADADAS E NÃO PROJETADAS PELA RFB - PRIMÁRIAS	4.000		
1.9.9.9.99.2.1.0000	OUTRAS RECEITAS NÃO ARRECADADAS E NÃO PROJETADAS PELA RFB - PRIMÁRIAS - PRINCIPAL	4.000		
1.9.9.9.99.2.1.0040 (1.500.0100)	RECEITA DE DEPÓSITOS NÃO IDENTIFICADOS	4.000		
	TOTAL DA RECEITA			6.736.000

ADMINISTRAÇÃO DIRETA

(R\$ 1,00)

DEMONSTRATIVO DAS DESPESAS POR FONTES DE RECURSOS, CONFORME OS PROJETOS, ATIVIDADES E OPERAÇÕES ESPECIAIS E AS CATEGORIAS ECONÔMICAS

0700 - MINISTÉRIO PÚBLICO

0701 - GABINETE DO PROCURADOR GERAL DE JUSTIÇA

CÓDIGO	ESPECIFICAÇÃO	TOTAL	PROJETOS	ATIVIDADES	OPERAÇÕES ESPECIAIS	RESERVA DE CONTINGÊNCIA	CATEGORIA ECONÔMICA	
							CORRENTE	CAPITAL
15000100	RECURSOS NÃO VINCULADOS DE IMPOSTOS - RECEITAS ORDINÁRIAS	944.579.000	1.000.000	923.579.000	20.000.000		859.579.000	85.000.000
18010300	RECURSOS VINCULADOS AO RPPS - FUNDO EM REPARTIÇÃO (PLANO FINANCEIRO)	102.000.000			102.000.000		102.000.000	
	TOTAL	1.046.579.000	1.000.000	923.579.000	122.000.000		961.579.000	85.000.000

Orçamento Geral 2023

Defensoria Pública

Economia
Secretaria de
Estado da
Economia



DEFENSORIA PÚBLICA

(R\$ 1,00)

DEMONSTRATIVO DAS DESPESAS POR ÓRGÃOS CONFORME AS FONTES DE RECURSOS E AS CATEGORIAS ECONÔMICAS

CÓDIGO	ESPECIFICAÇÃO	TOTAL	FONTE DE RECURSO		CATEGORIA ECONÔMICA		RESERVA DE CONTINGÊNCIA
			TESOURO	OUTRAS	CORRENTE	CAPITAL	
0800	DEFENSORIA PÚBLICA DO ESTADO DE GOIÁS	181.345.000	181.245.000	100.000	175.285.000	6.060.000	
	TOTAL	181.345.000	181.245.000	100.000	175.285.000	6.060.000	

PODER DEFENSORIA PÚBLICA

(R\$ 1,00)

DEMONSTRATIVO DAS DESPESAS POR ÓRGÃOS CONFORME OS PROJETOS, ATIVIDADES E OPERAÇÕES ESPECIAIS

CÓDIGO	ESPECIFICAÇÃO	PROJETOS	ATIVIDADES	OPERAÇÕES ESPECIAIS	TOTAL
0800	DEFENSORIA PÚBLICA DO ESTADO DE GOIÁS		181.145.000	200.000	181.345.000
	TOTAL		181.145.000	200.000	181.345.000

ADMINISTRAÇÃO DIRETA

(R\$ 1,00)

DEMONSTRATIVO DAS DESPESAS POR FONTES DE RECURSOS, CONFORME OS PROJETOS, ATIVIDADES E OPERAÇÕES ESPECIAIS E AS CATEGORIAS ECONÔMICAS

0800 - DEFENSORIA PÚBLICA DO ESTADO DE GOIÁS

CÓDIGO	ESPECIFICAÇÃO	TOTAL	PROJETOS	ATIVIDADES	OPERAÇÕES ESPECIAIS	RESERVA DE CONTINGÊNCIA	CATEGORIA ECONÔMICA	
							CORRENTE	CAPITAL
15000100	RECURSOS NÃO VINCULADOS DE IMPOSTOS - RECEITAS ORDINÁRIAS	181.245.000		181.045.000	200.000		175.255.000	5.990.000
17000280	OUTRAS TRANSFERÊNCIAS DE CONVÊNIOS OU INSTRUMENTOS CONGÊNERES DA UNIÃO - ADMINISTRAÇÃO DIRETA	100.000		100.000			30.000	70.000
	TOTAL	181.345.000		181.145.000	200.000		175.285.000	6.060.000

DEMONSTRATIVO DA RECEITA

R\$ 1,00

0801 - GABINETE DO DEFENSOR PÚBLICO-GERAL DO ESTADO

CÓDIGO	ESPECIFICAÇÃO	ALÍNEA / SUBALÍNEA	ORIGEM/ESPÉCIE/RUBRICA	CATEGORIA ECONÔMICA
1.0.0.0.00.0.0.0000	RECEITAS CORRENTES			1.404.000
1.3.0.0.00.0.0.0000	RECEITA PATRIMONIAL		1.354.000	
1.3.2.0.00.0.0.0000	VALORES MOBILIÁRIOS		1.354.000	
1.3.2.1.00.0.0.0000	JUROS E CORREÇÕES MONETÁRIAS		1.354.000	
1.3.2.1.01.0.0.0000	REMUNERAÇÃO DE DEPÓSITOS BANCÁRIOS	1.354.000		
1.3.2.1.01.0.1.0000	REMUNERAÇÃO DE DEPÓSITOS BANCÁRIOS - PRINCIPAL	1.354.000		
1.3.2.1.01.0.1.0028 (1.500.0100)	RENDIMENTO APLICAÇÃO CURTO PRAZO EM CONTA CORRENTE - RECURSOS NÃO VINCULADOS DE IMPOSTOS	1.354.000		
1.7.0.0.00.0.0.0000	TRANSFERÊNCIAS CORRENTES		50.000	
1.7.1.0.00.0.0.0000	TRANSFERÊNCIAS DA UNIÃO E DE SUAS ENTIDADES		50.000	
1.7.1.7.00.0.0.0000	TRANSFERÊNCIAS DE CONVÊNIOS DA UNIÃO E DE SUAS ENTIDADES		50.000	
1.7.1.7.99.0.0.0000	OUTRAS TRANSFERÊNCIAS DE CONVÊNIOS DA UNIÃO E DE SUAS ENTIDADES	50.000		
1.7.1.7.99.0.1.0000	OUTRAS TRANSFERÊNCIAS DE CONVÊNIOS DA UNIÃO E DE SUAS ENTIDADES - PRINCIPAL	50.000		
1.7.1.7.99.0.1.0023 (1.700.0280)	OUTRAS TRANSFERÊNCIAS DE CONVÊNIOS DA UNIÃO	50.000		
2.0.0.0.00.0.0.0000	RECEITAS DE CAPITAL			50.000
2.4.0.0.00.0.0.0000	TRANSFERÊNCIAS DE CAPITAL		50.000	
2.4.1.0.00.0.0.0000	TRANSFERÊNCIAS DA UNIÃO E DE SUAS ENTIDADES		50.000	
2.4.1.4.00.0.0.0000	TRANSFERÊNCIAS DE CONVÊNIOS DA UNIÃO E DE SUAS ENTIDADES		50.000	
2.4.1.4.99.0.0.0000	OUTRAS TRANSFERÊNCIAS DE CONVÊNIOS DA UNIÃO E DE SUAS ENTIDADES	50.000		
2.4.1.4.99.0.1.0000	OUTRAS TRANSFERÊNCIAS DE CONVÊNIOS DA UNIÃO E DE SUAS ENTIDADES - PRINCIPAL	50.000		
2.4.1.4.99.0.1.0013 (1.700.0280)	TRANSF. DE CONVÊNIOS DA UNIÃO P/ CONTROLE, TRANSPARÊNCIA E FISCALIZAÇÃO DA GESTÃO ADMINISTRATIVA	50.000		
	TOTAL DA RECEITA			1.454.000

ADMINISTRAÇÃO DIRETA

(R\$ 1,00)

DEMONSTRATIVO DAS DESPESAS POR FONTES DE RECURSOS, CONFORME OS PROJETOS, ATIVIDADES E OPERAÇÕES ESPECIAIS E AS CATEGORIAS ECONÔMICAS

0800 - DEFENSORIA PÚBLICA DO ESTADO DE GOIÁS

0801 - GABINETE DO DEFENSOR PÚBLICO-GERAL DO ESTADO

CÓDIGO	ESPECIFICAÇÃO	TOTAL	PROJETOS	ATIVIDADES	OPERAÇÕES ESPECIAIS	RESERVA DE CONTINGÊNCIA	CATEGORIA ECONÔMICA	
							CORRENTE	CAPITAL
15000100	RECURSOS NÃO VINCULADOS DE IMPOSTOS - RECEITAS ORDINÁRIAS	181.245.000		181.045.000	200.000		175.255.000	5.990.000
17000280	OUTRAS TRANSFERÊNCIAS DE CONVÊNIOS OU INSTRUMENTOS CONGÊNERES DA UNIÃO - ADMINISTRAÇÃO DIRETA	100.000		100.000			30.000	70.000
	TOTAL	181.345.000		181.145.000	200.000		175.285.000	6.060.000

Orçamento Geral 2023

Orçamento dos Fundos Especiais dos Outros Poderes

Economia
Secretaria de
Estado da
Economia



Orçamento Geral 2023

Detalhamento da Receita
e da Despesa dos Fundos
Especiais dos Outros
Poderes

Economia
Secretaria de
Estado da
Economia



DEMONSTRATIVO DA RECEITA - FUNDOS ESPECIAIS OUTROS PODERES

R\$ 1,00

CÓDIGO	ESPECIFICAÇÃO	ALÍNEA / SUBALÍNEA	ORIGEM/ESPÉCIE/RUBRICA	CATEGORIA ECONÔMICA
1.0.0.0.00.0.0.0000	RECEITAS CORRENTES			1.071.469.000
1.1.0.0.00.0.0.0000	IMPOSTOS, TAXAS E CONTRIBUIÇÕES DE MELHORIA		784.921.000	
1.1.2.0.00.0.0.0000	TAXAS		784.921.000	
1.1.2.2.00.0.0.0000	TAXAS PELA PRESTAÇÃO DE SERVIÇOS		784.921.000	
1.1.2.2.02.0.0.0000	EMOLUMENTOS E CUSTAS JUDICIAIS	420.101.000		
1.1.2.2.02.0.1.0000	EMOLUMENTOS E CUSTAS JUDICIAIS - PRINCIPAL	420.101.000		
1.1.2.2.02.0.1.0001	EMOLUMENTOS E CUSTAS JUDICIAIS	417.909.000		
1.1.2.2.02.0.1.0003	RECEITA DE PUBLICAÇÃO NO DIÁRIO DE JUSTIÇA	2.192.000		
1.1.2.2.50.0.0.0000	TAXAS JUDICIAIS	207.719.000		
1.1.2.2.50.0.1.0000	TAXAS JUDICIAIS - PRINCIPAL	207.719.000		
1.1.2.2.50.0.1.0002	TAXA JUDICIÁRIA	207.719.000		
1.1.2.2.51.0.0.0000	TAXAS EXTRAJUDICIAIS	157.101.000		
1.1.2.2.51.0.1.0000	TAXAS EXTRAJUDICIAIS - PRINCIPAL	156.908.000		
1.1.2.2.51.0.1.0001	EMOLUMENTOS E CUSTAS EXTRAJUDICIAIS	156.908.000		
1.1.2.2.51.0.5.0000	TAXAS EXTRAJUDICIAIS - MULTAS	136.000		
1.1.2.2.51.0.5.0001	EMOLUMENTOS E CUSTAS EXTRAJUDICIAIS - MULTA DE MORA	136.000		
1.1.2.2.51.0.6.0000	TAXAS EXTRAJUDICIAIS - JUROS	57.000		
1.1.2.2.51.0.6.0001	EMOLUMENTOS E CUSTAS EXTRAJUDICIAIS - JUROS	57.000		
1.3.0.0.00.0.0.0000	RECEITA PATRIMONIAL		87.289.000	
1.3.1.0.00.0.0.0000	EXPLORAÇÃO DO PATRIMÔNIO IMOBILIÁRIO DO ESTADO		2.184.000	
1.3.1.1.00.0.0.0000	EXPLORAÇÃO DO PATRIMÔNIO IMOBILIÁRIO DO ESTADO		2.184.000	
1.3.1.1.01.0.0.0000	ALUGUÉIS, ARRENDAMENTOS, FOROS, LAUDÊMIOS, TARIFAS DE OCUPAÇÃO	2.184.000		
1.3.1.1.01.1.0.0000	ALUGUÉIS E ARRENDAMENTOS	2.184.000		
1.3.1.1.01.1.1.0000	ALUGUÉIS E ARRENDAMENTOS - PRINCIPAL	2.184.000		
1.3.1.1.01.1.1.0007	ALUGUÉIS E ARRENDAMENTOS BENS IMÓVEIS	2.184.000		
1.3.2.0.00.0.0.0000	VALORES MOBILIÁRIOS		85.095.000	
1.3.2.1.00.0.0.0000	JUROS E CORREÇÕES MONETÁRIAS		85.095.000	
1.3.2.1.01.0.0.0000	REMUNERAÇÃO DE DEPÓSITOS BANCÁRIOS	85.095.000		
1.3.2.1.01.0.1.0000	REMUNERAÇÃO DE DEPÓSITOS BANCÁRIOS - PRINCIPAL	85.095.000		
1.3.2.1.01.0.1.0029	RECEITA DE RENDIMENTO FINANCEIRO DE APLICAÇÃO EM CONTA BANCÁRIA DE FUNDO ROTATIVO	56.000		
1.3.2.1.01.0.1.0065	RENDIMENTO APLICAÇÃO CURTO PRAZO EM CONTA CORRENTE - RECURSOS VINCULADOS A FUNDOS	14.948.000		
1.3.2.1.01.0.1.0066	RENDIMENTOS DE APLICAÇÕES EM CDB / RDB - RECURSOS VINCULADOS A FUNDOS	822.000		
1.3.2.1.01.0.1.0079	RENDIMENTOS DE APLICAÇÕES DE CURTO PRAZO EM CONTA CORRENTE - ALIENAÇÃO DE BENS ATIVOS	92.000		
1.3.2.1.01.0.1.0083	REMUNERAÇÃO DE DEPÓSITO DE POUpanÇA - ALIENAÇÃO DE BENS ATIVOS	89.000		
1.3.2.1.01.0.1.0086	RENDIMENTOS DE APLICAÇÕES DE CURTO PRAZO EM CONTA CORRENTE - RECURSOS DE EMOLUMENTOS E CUSTAS JUDICIAIS	48.400.000		
1.3.2.1.01.0.1.0087	RENDIMENTOS DE APLICAÇÕES DE CURTO PRAZO EM CONTA CORRENTE - RECURSOS DE EMOLUMENTOS E CUSTAS EXTRA JUDICIAIS	20.547.000		
1.3.2.1.01.0.1.0089	RENDIMENTOS DE APLICAÇÕES DE CURTO PRAZO EM CONTA CORRENTE - RECURSOS VINCULADOS A AÇÕES E PROGRAMAS	131.000		

DEMONSTRATIVO DA RECEITA - FUNDOS ESPECIAIS OUTROS PODERES

R\$ 1,00

CÓDIGO	ESPECIFICAÇÃO	ALÍNEA / SUBALÍNEA	ORIGEM/ESPÉCIE/RUBRICA	CATEGORIA ECONÔMICA
1.3.2.1.01.0.1.0093	ESPECÍFICOS RENDIMENTOS DE APLICAÇÕES EM CDB/RDB - RECURSOS DE EMOLUMENTOS E CUSTAS JUDICIAIS	10.000		
1.3.6.0.00.0.0.0000	CESSÃO DE DIREITOS		10.000	
1.3.6.1.00.0.0.0000	CESSÃO DE DIREITOS		10.000	
1.3.6.1.01.0.0.0000	CESSÃO DO DIREITO DE OPERACIONALIZAÇÃO DE PAGAMENTOS	10.000		
1.3.6.1.01.2.0.0000	CESSÃO DO DIREITO DE OPERACIONALIZAÇÃO DE PAGAMENTOS - PODER JUDICIÁRIO	10.000		
1.3.6.1.01.2.1.0000	CESSÃO DO DIREITO DE OPERACIONALIZAÇÃO DE PAGAMENTOS - PODER JUDICIÁRIO - PRINCIPAL	10.000		
1.3.6.1.01.2.1.0001	CESSÃO DO DIREITO DE OPERACIONALIZAÇÃO DE PAGAMENTOS - PODER JUDICIÁRIO	10.000		
1.6.0.0.00.0.0.0000	RECEITA DE SERVIÇOS		5.871.000	
1.6.1.0.00.0.0.0000	SERVIÇOS ADMINISTRATIVOS E COMERCIAIS GERAIS		5.871.000	
1.6.1.1.00.0.0.0000	SERVIÇOS ADMINISTRATIVOS E COMERCIAIS GERAIS		5.871.000	
1.6.1.1.01.0.0.0000	SERVIÇOS ADMINISTRATIVOS E COMERCIAIS GERAIS	4.851.000		
1.6.1.1.01.0.1.0000	SERVIÇOS ADMINISTRATIVOS E COMERCIAIS GERAIS - PRINCIPAL	4.851.000		
1.6.1.1.01.0.1.0032	RECEITA DE CURSOS, CONFERÊNCIAS E EVENTOS DE CAPACITAÇÃO	30.000		
1.6.1.1.01.0.1.0038	SERVIÇOS DE REMESSA/TRANSPORTE DE PROCESSOS FÍSICOS E AFINS	146.000		
1.6.1.1.01.0.1.0039	SERVIÇOS POSTAIS/SELOS	4.675.000		
1.6.1.1.02.0.0.0000	INSCRIÇÃO EM CONCURSOS E PROCESSOS SELETIVOS	1.020.000		
1.6.1.1.02.0.1.0000	INSCRIÇÃO EM CONCURSOS E PROCESSOS SELETIVOS - PRINCIPAL	1.020.000		
1.6.1.1.02.0.1.0007	INSCRIÇÃO EM CONCURSOS PÚBLICOS E PROCESSOS SELETIVOS	1.020.000		
1.9.0.0.00.0.0.0000	OUTRAS RECEITAS CORRENTES		193.388.000	
1.9.1.0.00.0.0.0000	MULTAS ADMINISTRATIVAS CONTRATUAIS E JUDICIAIS		2.796.000	
1.9.1.1.00.0.0.0000	MULTAS ADMINISTRATIVAS, CONTRATUAIS E JUDICIAIS		2.796.000	
1.9.1.1.01.0.0.0000	MULTAS PREVISTAS EM LEGISLAÇÃO ESPECÍFICA	914.000		
1.9.1.1.01.0.1.0000	MULTAS PREVISTAS EM LEGISLAÇÃO ESPECÍFICA - PRINCIPAL	914.000		
1.9.1.1.01.0.1.0049	MULTAS APLICADAS PELO TRIBUNAL DE JUSTIÇA	914.000		
1.9.1.1.07.0.0.0000	MULTAS APLICADAS PELOS TRIBUNAIS DE CONTAS	1.878.000		
1.9.1.1.07.0.1.0000	MULTAS APLICADAS PELOS TRIBUNAIS DE CONTAS - PRINCIPAL	203.000		
1.9.1.1.07.0.1.0013	MULTAS APLICADAS PELO TCE (LEI Nº 12.785/95)	83.000		
1.9.1.1.07.0.1.0014	ATUALIZAÇÃO MONETÁRIA DA MULTA APLICADA PELO TCM (LEI Nº 15.958/2007)	120.000		
1.9.1.1.07.0.3.0000	MULTAS APLICADAS PELOS TRIBUNAIS DE CONTAS - DÍVIDA ATIVA	1.675.000		
1.9.1.1.07.0.3.0001	MULTA APLICADA PELO TCM (LEI Nº 15.958/2007) - DÍVIDA ATIVA	1.000.000		
1.9.1.1.07.0.3.0002	ATUALIZAÇÃO MONETÁRIA SOBRE MULTA APLICADA PELO TCM (LEI Nº 15.958/2007) - DÍVIDA ATIVA	675.000		
1.9.1.1.08.0.0.0000	MULTAS DECORRENTES DE SENTENÇAS JUDICIAIS	3.000		
1.9.1.1.08.0.1.0000	MULTAS DECORRENTES DE SENTENÇAS JUDICIAIS - PRINCIPAL	3.000		
1.9.1.1.08.0.1.0006	MULTAS DECORRENTES DE SENTENÇAS JUDICIAIS	3.000		
1.9.1.1.09.0.0.0000	MULTAS E JUROS PREVISTOS EM CONTRATOS	1.000		
1.9.1.1.09.0.1.0000	MULTAS E JUROS PREVISTOS EM CONTRATOS - PRINCIPAL	1.000		
1.9.1.1.09.0.1.0009	MULTAS PROVENIENTES DA EXECUÇÃO TOTAL OU PARCIAL DOS CONTRATOS FIRMADOS	1.000		

DEMONSTRATIVO DA RECEITA - FUNDOS ESPECIAIS OUTROS PODERES

R\$ 1,00

CÓDIGO	ESPECIFICAÇÃO	ALÍNEA / SUBALÍNEA	ORIGEM/ESPÉCIE/RUBRICA	CATEGORIA ECONÔMICA
1.9.2.0.00.0.0.0000	INDENIZAÇÕES, RESTITUIÇÕES E RESSARCIMENTOS		96.000	
1.9.2.1.00.0.0.0000	INDENIZAÇÕES		10.000	
1.9.2.1.03.0.0.0000	INDENIZAÇÃO POR SINISTRO	10.000		
1.9.2.1.03.0.1.0000	INDENIZAÇÃO POR SINISTRO - PRINCIPAL	10.000		
1.9.2.1.03.0.1.0006	INDENIZAÇÃO DE VEÍCULOS COM PERDA TOTAL	10.000		
1.9.2.2.00.0.0.0000	RESTITUIÇÕES		86.000	
1.9.2.2.99.0.0.0000	OUTRAS RESTITUIÇÕES	86.000		
1.9.2.2.99.0.1.0000	OUTRAS RESTITUIÇÕES - PRINCIPAL	86.000		
1.9.2.2.99.0.1.0034	RESTITUIÇÃO DE PAGAMENTOS INDEVIDOS - FUNDOS ESPECIAIS	86.000		
1.9.9.0.00.0.0.0000	DEMAIS RECEITAS CORRENTES		190.496.000	
1.9.9.9.00.0.0.0000	OUTRAS RECEITAS CORRENTES		190.496.000	
1.9.9.9.12.0.0.0000	ENCARGOS LEGAIS PELA INSCRIÇÃO EM DÍVIDA ATIVA E RECEITAS DE ÔNUS DE SUCUMBÊNCIA	1.437.000		
1.9.9.9.12.2.0.0000	ÔNUS DE SUCUMBÊNCIA	1.437.000		
1.9.9.9.12.2.1.0000	ÔNUS DE SUCUMBÊNCIA - PRINCIPAL	1.437.000		
1.9.9.9.12.2.1.0003	ÔNUS DE SUCUMBÊNCIA - RECURSOS VINCULADOS	1.437.000		
1.9.9.9.99.0.0.0000	OUTRAS RECEITAS	189.059.000		
1.9.9.9.99.2.0.0000	OUTRAS RECEITAS NÃO ARRECADADAS E NÃO PROJETADAS PELA RFB - PRIMÁRIAS	189.059.000		
1.9.9.9.99.2.1.0000	OUTRAS RECEITAS NÃO ARRECADADAS E NÃO PROJETADAS PELA RFB - PRIMÁRIAS - PRINCIPAL	189.059.000		
1.9.9.9.99.2.1.0040	RECEITA DE DEPÓSITOS NÃO IDENTIFICADOS	1.000		
1.9.9.9.99.2.1.0054	RECEITA DE FIANÇA	8.074.000		
1.9.9.9.99.2.1.0056	RECEITA DE CONSIGNAÇÃO/FALTA	400.000		
1.9.9.9.99.2.1.0057	PARTICIPAÇÃO NA GUARDA DOS DEPÓSITOS JUDICIAIS	99.009.000		
1.9.9.9.99.2.1.0061	RECEITA DE VALORES APREENDIDOS EM PROCESSOS JUDICIAIS	1.145.000		
1.9.9.9.99.2.1.0062	RECEITAS ORIGINÁRIAS DE CONTRATOS CONSIGNADOS	38.000		
1.9.9.9.99.2.1.0090	RECEITA EXCEDENTE DO TETO REMUNERATÓRIO DOS INTERINOS DE SERVENTIAS EXTRAJUDICIAIS	80.382.000		
1.9.9.9.99.2.1.0092	RECEITA DE CONSIGNAÇÃO/FALTA - OUTROS PODERES	10.000		
2.0.0.0.00.0.0.0000	RECEITAS DE CAPITAL			900.000
2.2.0.0.00.0.0.0000	ALIENAÇÃO DE BENS		900.000	
2.2.1.0.00.0.0.0000	ALIENAÇÃO DE BENS MÓVEIS		900.000	
2.2.1.3.00.0.0.0000	ALIENAÇÃO DE BENS MÓVEIS E SEMOVENTES		900.000	
2.2.1.3.01.0.0.0000	ALIENAÇÃO DE BENS MÓVEIS E SEMOVENTES	900.000		
2.2.1.3.01.0.1.0000	ALIENAÇÃO DE BENS MÓVEIS E SEMOVENTES - PRINCIPAL	900.000		
2.2.1.3.01.0.1.0015	ALIENAÇÃO DE BENS MÓVEIS EM CONDIÇÕES DE USO	200.000		
2.2.1.3.01.0.1.0017	ALIENAÇÃO DE BENS MÓVEIS EM LEILÃO - LOTE MISTO (EM CONDIÇÕES DE USO E SUCATEADOS)	700.000		
	TOTAL DA RECEITA			1.072.369.000

FUNDOS ESPECIAIS OUTROS PODERES

(R\$ 1,00)

DEMONSTRATIVO DAS DESPESAS POR FUNÇÕES CONFORME AS FONTES DE RECURSOS E AS CATEGORIAS ECONÔMICAS

CÓDIGO	ESPECIFICAÇÃO	TOTAL	FONTE DE RECURSO		CATEGORIA ECONÔMICA		RESERVA DE CONTINGÊNCIA
			TESOURO	OUTRAS	CORRENTE	CAPITAL	
01	LEGISLATIVA	7.699.000	7.699.000		2.860.000	4.839.000	
02	JUDICIÁRIA	780.130.000	780.130.000		450.064.000	330.066.000	
03	ESSENCIAL A JUSTIÇA	55.280.000	55.280.000		29.572.000	25.708.000	
04	ADMINISTRAÇÃO	5.482.000	5.482.000		5.462.000	20.000	
99	RESERVA DE CONTINGÊNCIA	223.778.000	223.778.000				223.778.000
	TOTAL	1.072.369.000	1.072.369.000		487.958.000	360.633.000	223.778.000

FUNDOS ESPECIAIS - OUTROS PODERES

(R\$ 1,00)

DEMONSTRATIVO GERAL POR GRUPO DE DESPESA

RECURSOS DE TODAS AS FONTES

ESPECIFICAÇÃO	PESSOAL E ENCARGOS SOCIAIS	JUROS E ENCARGOS DA DÍVIDA	OUTRAS DESPESAS CORRENTES	INVESTIMENTOS	INVERSÕES FINANCEIRAS	AMORTIZAÇÃO DA DÍVIDA	RESERVA DE CONTINGÊNCIA	TOTAL
FUNDO DE MODERNIZAÇÃO E APRIMORAMENTO FUNCIONAL DA ASSEMBLEIA LEGISLATIVA DO ESTADO DE GOIÁS - FEMAL-GO			3.022.000	7.744.000				10.766.000
FUNDO DE MODERNIZAÇÃO DO TRIBUNAL DE CONTAS DO ESTADO DE GOIÁS			130.000	1.204.000				1.334.000
FUNDO ESPECIAL DE REAPARELHAMENTO DO TRIBUNAL DE CONTAS DOS MUNICÍPIOS			730.000	310.000			1.704.000	2.744.000
FUNDO ESPECIAL DE REAPARELHAMENTO E MODERNIZAÇÃO DO PODER JUDICIÁRIO - FUNDESP-PJ			450.064.000	330.030.000	36.000		200.691.000	980.821.000
FUNDO ESPECIAL DE MODERNIZAÇÃO E APRIMORAMENTO FUNCIONAL DO MINISTÉRIO PÚBLICO			14.701.000	15.289.000	10.000		21.206.000	51.206.000
FUNDO DE MANUTENÇÃO E REAPARELHAMENTO DA DEFENSORIA PÚBLICA DO ESTADO DE GOIÁS - FUNDEPEG			19.311.000	6.000.000	10.000		177.000	25.498.000
TOTAL			487.958.000	360.577.000	56.000		223.778.000	1.072.369.000

FUNDOS ESPECIAIS

(R\$ 1,00)

DEMONSTRATIVO DAS DESPESAS POR FONTES DE RECURSOS, CONFORME OS PROJETOS, ATIVIDADES E OPERAÇÕES ESPECIAIS E AS CATEGORIAS ECONÔMICAS

0100 - ASSEMBLEIA LEGISLATIVA DO ESTADO DE GOIÁS

CÓDIGO	ESPECIFICAÇÃO	TOTAL	PROJETOS	ATIVIDADES	OPERAÇÕES ESPECIAIS	RESERVA DE CONTINGÊNCIA	CATEGORIA ECONÔMICA	
							CORRENTE	CAPITAL
17530138	RECURSOS PROVENIENTES DE TAXAS E CONTRIBUIÇÕES - EMOLUMENTOS E CUSTAS EXTRAJUDICIAIS	5.325.000		5.325.000			2.000.000	3.325.000
17590141	RECURSOS VINCULADOS A FUNDOS	5.441.000		5.441.000			1.022.000	4.419.000
	TOTAL	10.766.000		10.766.000			3.022.000	7.744.000

DEMONSTRATIVO DA RECEITA

R\$ 1,00

0150 - FUNDO DE MODERNIZAÇÃO E APRIMORAMENTO FUNCIONAL DA ASSEMBLEIA LEGISLATIVA DO ESTADO DE GOIÁS - FEMAL-GO

CÓDIGO	ESPECIFICAÇÃO	ALÍNEA / SUBALÍNEA	ORIGEM/ESPÉCIE/RUBRICA	CATEGORIA ECONÔMICA
1.0.0.0.00.0.0.0000	RECEITAS CORRENTES			10.766.000
1.3.0.0.00.0.0.0000	RECEITA PATRIMONIAL		10.642.000	
1.3.1.0.00.0.0.0000	EXPLORAÇÃO DO PATRIMÔNIO IMOBILIÁRIO DO ESTADO		25.000	
1.3.1.1.00.0.0.0000	EXPLORAÇÃO DO PATRIMÔNIO IMOBILIÁRIO DO ESTADO		25.000	
1.3.1.1.01.0.0.0000	ALUGUÉIS, ARRENDAMENTOS, FOROS, LAUDÊMIOS, TARIFAS DE OCUPAÇÃO	25.000		
1.3.1.1.01.1.0.0000	ALUGUÉIS E ARRENDAMENTOS	25.000		
1.3.1.1.01.1.1.0000	ALUGUÉIS E ARRENDAMENTOS - PRINCIPAL	25.000		
1.3.1.1.01.1.1.0007 (1.759.0141)	ALUGUÉIS E ARRENDAMENTOS BENS IMÓVEIS			
		25.000		
1.3.2.0.00.0.0.0000	VALORES MOBILIÁRIOS		10.617.000	
1.3.2.1.00.0.0.0000	JUROS E CORREÇÕES MONETÁRIAS		10.617.000	
1.3.2.1.01.0.0.0000	REMUNERAÇÃO DE DEPÓSITOS BANCÁRIOS	10.617.000		
1.3.2.1.01.0.1.0000	REMUNERAÇÃO DE DEPÓSITOS BANCÁRIOS - PRINCIPAL	10.617.000		
1.3.2.1.01.0.1.0065 (1.759.0141)	RENDIMENTO APLICAÇÃO CURTO PRAZO EM CONTA CORRENTE - RECURSOS VINCULADOS A FUNDOS		5.292.000	
1.3.2.1.01.0.1.0087 (1.753.0138)	RENDIMENTOS DE APLICAÇÕES DE CURTO PRAZO EM CONTA CORRENTE - RECURSOS DE EMOLUMENTOS E CUSTAS EXTRA JUDICIAIS		5.325.000	
1.9.0.0.00.0.0.0000	OUTRAS RECEITAS CORRENTES		124.000	
1.9.2.0.00.0.0.0000	INDENIZAÇÕES, RESTITUIÇÕES E RESSARCIMENTOS		86.000	
1.9.2.2.00.0.0.0000	RESTITUIÇÕES		86.000	
1.9.2.2.99.0.0.0000	OUTRAS RESTITUIÇÕES	86.000		
1.9.2.2.99.0.1.0000	OUTRAS RESTITUIÇÕES - PRINCIPAL	86.000		
1.9.2.2.99.0.1.0034 (1.759.0141)	RESTITUIÇÃO DE PAGAMENTOS INDEVIDOS - FUNDOS ESPECIAIS			
		86.000		
1.9.9.0.00.0.0.0000	DEMAIS RECEITAS CORRENTES		38.000	
1.9.9.9.00.0.0.0000	OUTRAS RECEITAS CORRENTES		38.000	
1.9.9.9.99.0.0.0000	OUTRAS RECEITAS	38.000		
1.9.9.9.99.2.0.0000	OUTRAS RECEITAS NÃO ARRECADADAS E NÃO PROJETADAS PELA RFB - PRIMÁRIAS	38.000		
1.9.9.9.99.2.1.0000	OUTRAS RECEITAS NÃO ARRECADADAS E NÃO PROJETADAS PELA RFB - PRIMÁRIAS - PRINCIPAL	38.000		
1.9.9.9.99.2.1.0062 (1.759.0141)	RECEITAS ORIGINÁRIAS DE CONTRATOS CONSIGNADOS			
		38.000		
	TOTAL DA RECEITA			10.766.000

FUNDOS ESPECIAIS

(R\$ 1,00)

DEMONSTRATIVO DAS DESPESAS POR FONTES DE RECURSOS, CONFORME OS PROJETOS, ATIVIDADES E OPERAÇÕES ESPECIAIS E AS CATEGORIAS ECONÔMICAS

0100 - ASSEMBLEIA LEGISLATIVA DO ESTADO DE GOIÁS

0150 - FUNDO DE MODERNIZAÇÃO E APRIMORAMENTO FUNCIONAL DA ASSEMBLEIA LEGISLATIVA DO ESTADO DE GOIÁS - FEMAL-GO

CÓDIGO	ESPECIFICAÇÃO	TOTAL	PROJETOS	ATIVIDADES	OPERAÇÕES ESPECIAIS	RESERVA DE CONTINGÊNCIA	CATEGORIA ECONÔMICA	
							CORRENTE	CAPITAL
17530138	RECURSOS PROVENIENTES DE TAXAS E CONTRIBUIÇÕES - EMOLUMENTOS E CUSTAS EXTRAJUDICIAIS	5.325.000		5.325.000			2.000.000	3.325.000
17590141	RECURSOS VINCULADOS A FUNDOS	5.441.000		5.441.000			1.022.000	4.419.000
	TOTAL	10.766.000		10.766.000			3.022.000	7.744.000

FUNDOS ESPECIAIS

(R\$ 1,00)

DEMONSTRATIVO DAS DESPESAS POR FONTES DE RECURSOS, CONFORME OS PROJETOS, ATIVIDADES E OPERAÇÕES ESPECIAIS E AS CATEGORIAS ECONÔMICAS

0200 - TRIBUNAL DE CONTAS DO ESTADO DE GOIÁS

CÓDIGO	ESPECIFICAÇÃO	TOTAL	PROJETOS	ATIVIDADES	OPERAÇÕES ESPECIAIS	RESERVA DE CONTINGÊNCIA	CATEGORIA ECONÔMICA	
							CORRENTE	CAPITAL
17590141	RECURSOS VINCULADOS A FUNDOS	851.000		851.000			120.000	731.000
17990142	OUTRAS VINCULAÇÕES LEGAIS - AÇÕES E PROGRAMAS ESPECÍFICOS	483.000		483.000			10.000	473.000
	TOTAL	1.334.000		1.334.000			130.000	1.204.000

DEMONSTRATIVO DA RECEITA

R\$ 1,00

0250 - FUNDO DE MODERNIZAÇÃO DO TRIBUNAL DE CONTAS DO ESTADO DE GOIÁS

CÓDIGO	ESPECIFICAÇÃO	ALÍNEA / SUBALÍNEA	ORIGEM/ESPÉCIE/RUBRICA	CATEGORIA ECONÔMICA
1.0.0.0.00.0.0.0000	RECEITAS CORRENTES			1.334.000
1.3.0.0.00.0.0.0000	RECEITA PATRIMONIAL		851.000	
1.3.2.0.00.0.0.0000	VALORES MOBILIÁRIOS		851.000	
1.3.2.1.00.0.0.0000	JUROS E CORREÇÕES MONETÁRIAS		851.000	
1.3.2.1.01.0.0.0000	REMUNERAÇÃO DE DEPÓSITOS BANCÁRIOS	851.000		
1.3.2.1.01.0.1.0000	REMUNERAÇÃO DE DEPÓSITOS BANCÁRIOS - PRINCIPAL	851.000		
1.3.2.1.01.0.1.0065 (1.759.0141)	RENDIMENTO APLICAÇÃO CURTO PRAZO EM CONTA CORRENTE - RECURSOS VINCULADOS A FUNDOS	851.000		
1.9.0.0.00.0.0.0000	OUTRAS RECEITAS CORRENTES		483.000	
1.9.1.0.00.0.0.0000	MULTAS ADMINISTRATIVAS CONTRATUAIS E JUDICIAIS		83.000	
1.9.1.1.00.0.0.0000	MULTAS ADMINISTRATIVAS, CONTRATUAIS E JUDICIAIS		83.000	
1.9.1.1.07.0.0.0000	MULTAS APLICADAS PELOS TRIBUNAIS DE CONTAS	83.000		
1.9.1.1.07.0.1.0000	MULTAS APLICADAS PELOS TRIBUNAIS DE CONTAS - PRINCIPAL	83.000		
1.9.1.1.07.0.1.0013 (1.799.0142)	MULTAS APLICADAS PELO TCE (LEI N° 12.785/95)	83.000		
1.9.9.0.00.0.0.0000	DEMAIS RECEITAS CORRENTES		400.000	
1.9.9.9.00.0.0.0000	OUTRAS RECEITAS CORRENTES		400.000	
1.9.9.9.99.0.0.0000	OUTRAS RECEITAS	400.000		
1.9.9.9.99.2.0.0000	OUTRAS RECEITAS NÃO ARRECADADAS E NÃO PROJETADAS PELA RFB - PRIMÁRIAS	400.000		
1.9.9.9.99.2.1.0000	OUTRAS RECEITAS NÃO ARRECADADAS E NÃO PROJETADAS PELA RFB - PRIMÁRIAS - PRINCIPAL	400.000		
1.9.9.9.99.2.1.0056 (1.799.0142)	RECEITA DE CONSIGNAÇÃO/FALTA	400.000		
	TOTAL DA RECEITA			1.334.000

FUNDOS ESPECIAIS

(R\$ 1,00)

DEMONSTRATIVO DAS DESPESAS POR FONTES DE RECURSOS, CONFORME OS PROJETOS, ATIVIDADES E OPERAÇÕES ESPECIAIS E AS CATEGORIAS ECONÔMICAS

0200 - TRIBUNAL DE CONTAS DO ESTADO DE GOIÁS

0250 - FUNDO DE MODERNIZAÇÃO DO TRIBUNAL DE CONTAS DO ESTADO DE GOIÁS

CÓDIGO	ESPECIFICAÇÃO	TOTAL	PROJETOS	ATIVIDADES	OPERAÇÕES ESPECIAIS	RESERVA DE CONTINGÊNCIA	CATEGORIA ECONÔMICA	
							CORRENTE	CAPITAL
17590141	RECURSOS VINCULADOS A FUNDOS	851.000		851.000			120.000	731.000
17990142	OUTRAS VINCULAÇÕES LEGAIS - AÇÕES E PROGRAMAS ESPECÍFICOS	483.000		483.000			10.000	473.000
	TOTAL	1.334.000		1.334.000			130.000	1.204.000

FUNDOS ESPECIAIS

(R\$ 1,00)

DEMONSTRATIVO DAS DESPESAS POR FONTES DE RECURSOS, CONFORME OS PROJETOS, ATIVIDADES E OPERAÇÕES ESPECIAIS E AS CATEGORIAS ECONÔMICAS

0300 - TRIBUNAL DE CONTAS DOS MUNICÍPIOS

CÓDIGO	ESPECIFICAÇÃO	TOTAL	PROJETOS	ATIVIDADES	OPERAÇÕES ESPECIAIS	RESERVA DE CONTINGÊNCIA	CATEGORIA ECONÔMICA	
							CORRENTE	CAPITAL
17590141	RECURSOS VINCULADOS A FUNDOS	949.000		200.000	749.000	749.000	200.000	
17990142	OUTRAS VINCULAÇÕES LEGAIS - AÇÕES E PROGRAMAS ESPECÍFICOS	1.795.000		840.000	955.000	955.000	530.000	310.000
	TOTAL	2.744.000		1.040.000	1.704.000	1.704.000	730.000	310.000

DEMONSTRATIVO DA RECEITA

R\$ 1,00

0350 - FUNDO ESPECIAL DE REAPARELHAMENTO DO TRIBUNAL DE CONTAS DOS MUNICÍPIOS

CÓDIGO	ESPECIFICAÇÃO	ALÍNEA / SUBALÍNEA	ORIGEM/ESPÉCIE/RUBRICA	CATEGORIA ECONÔMICA
1.0.0.0.00.0.0.0000	RECEITAS CORRENTES			2.744.000
1.3.0.0.00.0.0.0000	RECEITA PATRIMONIAL		949.000	
1.3.2.0.00.0.0.0000	VALORES MOBILIÁRIOS		949.000	
1.3.2.1.00.0.0.0000	JUROS E CORREÇÕES MONETÁRIAS		949.000	
1.3.2.1.01.0.0.0000	REMUNERAÇÃO DE DEPÓSITOS BANCÁRIOS	949.000		
1.3.2.1.01.0.1.0000	REMUNERAÇÃO DE DEPÓSITOS BANCÁRIOS - PRINCIPAL	949.000		
1.3.2.1.01.0.1.0065 (1.759.0141)	RENDIMENTO APLICAÇÃO CURTO PRAZO EM CONTA CORRENTE - RECURSOS VINCULADOS A FUNDOS		127.000	
1.3.2.1.01.0.1.0066 (1.759.0141)	RENDIMENTOS DE APLICAÇÕES EM CDB / RDB - RECURSOS VINCULADOS A FUNDOS		822.000	
1.9.0.0.00.0.0.0000	OUTRAS RECEITAS CORRENTES		1.795.000	
1.9.1.0.00.0.0.0000	MULTAS ADMINISTRATIVAS CONTRATUAIS E JUDICIAIS		1.795.000	
1.9.1.1.00.0.0.0000	MULTAS ADMINISTRATIVAS, CONTRATUAIS E JUDICIAIS		1.795.000	
1.9.1.1.07.0.0.0000	MULTAS APLICADAS PELOS TRIBUNAIS DE CONTAS	1.795.000		
1.9.1.1.07.0.1.0000	MULTAS APLICADAS PELOS TRIBUNAIS DE CONTAS - PRINCIPAL	120.000		
1.9.1.1.07.0.1.0014 (1.799.0142)	ATUALIZAÇÃO MONETÁRIA DA MULTA APLICADA PELO TCM (LEI Nº 15.958/2007)		120.000	
1.9.1.1.07.0.3.0000	MULTAS APLICADAS PELOS TRIBUNAIS DE CONTAS - DÍVIDA ATIVA	1.675.000		
1.9.1.1.07.0.3.0001 (1.799.0142)	MULTA APLICADA PELO TCM (LEI Nº 15.958/2007) - DÍVIDA ATIVA		1.000.000	
1.9.1.1.07.0.3.0002 (1.799.0142)	ATUALIZAÇÃO MONETÁRIA SOBRE MULTA APLICADA PELO TCM (LEI Nº 15.958/2007) - DÍVIDA ATIVA		675.000	
	TOTAL DA RECEITA			2.744.000

FUNDOS ESPECIAIS

(R\$ 1,00)

DEMONSTRATIVO DAS DESPESAS POR FONTES DE RECURSOS, CONFORME OS PROJETOS, ATIVIDADES E OPERAÇÕES ESPECIAIS E AS CATEGORIAS ECONÔMICAS

0300 - TRIBUNAL DE CONTAS DOS MUNICÍPIOS

0350 - FUNDO ESPECIAL DE REAPARELHAMENTO DO TRIBUNAL DE CONTAS DOS MUNICÍPIOS

CÓDIGO	ESPECIFICAÇÃO	TOTAL	PROJETOS	ATIVIDADES	OPERAÇÕES ESPECIAIS	RESERVA DE CONTINGÊNCIA	CATEGORIA ECONÔMICA	
							CORRENTE	CAPITAL
17590141	RECURSOS VINCULADOS A FUNDOS	949.000		200.000	749.000	749.000	200.000	
17990142	OUTRAS VINCULAÇÕES LEGAIS - AÇÕES E PROGRAMAS ESPECÍFICOS	1.795.000		840.000	955.000	955.000	530.000	310.000
	TOTAL	2.744.000		1.040.000	1.704.000	1.704.000	730.000	310.000

FUNDOS ESPECIAIS

(R\$ 1,00)

DEMONSTRATIVO DAS DESPESAS POR FONTES DE RECURSOS, CONFORME OS PROJETOS, ATIVIDADES E OPERAÇÕES ESPECIAIS E AS CATEGORIAS ECONÔMICAS

0400 - TRIBUNAL DE JUSTIÇA DO ESTADO DE GOIÁS

CÓDIGO	ESPECIFICAÇÃO	TOTAL	PROJETOS	ATIVIDADES	OPERAÇÕES ESPECIAIS	RESERVA DE CONTINGÊNCIA	CATEGORIA ECONÔMICA	
							CORRENTE	CAPITAL
17530138	RECURSOS PROVENIENTES DE TAXAS E CONTRIBUIÇÕES - EMOLUMENTOS E CUSTAS EXTRAJUDICIAIS	148.294.000		100.000.000	48.294.000	48.294.000	100.000.000	
17550124	RECURSOS DE ALIENAÇÃO DE BENS/ATIVOS - ADMINISTRAÇÃO DIRETA	792.000			792.000	792.000		
17590141	RECURSOS VINCULADOS A FUNDOS	195.748.000		49.493.000	146.255.000	146.255.000	49.493.000	
17600137	RECURSOS DE EMOLUMENTOS E TAXAS JUDICIAIS	626.637.000	20.000	626.617.000			296.571.000	330.066.000
17990142	OUTRAS VINCULAÇÕES LEGAIS - AÇÕES E PROGRAMAS ESPECÍFICOS	9.350.000		4.000.000	5.350.000	5.350.000	4.000.000	
	TOTAL	980.821.000	20.000	780.110.000	200.691.000	200.691.000	450.064.000	330.066.000

DEMONSTRATIVO DA RECEITA

R\$ 1,00

0452 - FUNDO ESPECIAL DE REAPARELHAMENTO E MODERNIZAÇÃO DO PODER JUDICIÁRIO - FUNDESP-PJ

CÓDIGO	ESPECIFICAÇÃO	ALÍNEA / SUBALÍNEA	ORIGEM/ESPÉCIE/RUBRICA	CATEGORIA ECONÔMICA
1.0.0.0.00.0.0.0000	RECEITAS CORRENTES			980.121.000
1.1.0.0.00.0.0.0000	IMPOSTOS, TAXAS E CONTRIBUIÇÕES DE MELHORIA		725.645.000	
1.1.2.0.00.0.0.0000	TAXAS		725.645.000	
1.1.2.2.00.0.0.0000	TAXAS PELA PRESTAÇÃO DE SERVIÇOS		725.645.000	
1.1.2.2.02.0.0.0000	EMOLUMENTOS E CUSTAS JUDICIAIS	378.259.000		
1.1.2.2.02.0.1.0000	EMOLUMENTOS E CUSTAS JUDICIAIS - PRINCIPAL	378.259.000		
1.1.2.2.02.0.1.0001 (1.760.0137)	EMOLUMENTOS E CUSTAS JUDICIAIS			
		376.067.000		
1.1.2.2.02.0.1.0003 (1.760.0137)	RECEITA DE PUBLICAÇÃO NO DIÁRIO DE JUSTIÇA			
		2.192.000		
1.1.2.2.50.0.0.0000	TAXAS JUDICIAIS	207.719.000		
1.1.2.2.50.0.1.0000	TAXAS JUDICIAIS - PRINCIPAL	207.719.000		
1.1.2.2.50.0.1.0002 (1.760.0137)	TAXA JUDICIÁRIA			
		207.719.000		
1.1.2.2.51.0.0.0000	TAXAS EXTRAJUDICIAIS	139.667.000		
1.1.2.2.51.0.1.0000	TAXAS EXTRAJUDICIAIS - PRINCIPAL	139.474.000		
1.1.2.2.51.0.1.0001 (1.753.0138)	EMOLUMENTOS E CUSTAS EXTRAJUDICIAIS			
		139.474.000		
1.1.2.2.51.0.5.0000	TAXAS EXTRAJUDICIAIS - MULTAS	136.000		
1.1.2.2.51.0.5.0001 (1.753.0138)	EMOLUMENTOS E CUSTAS EXTRAJUDICIAIS - MULTA DE MORA			
		136.000		
1.1.2.2.51.0.6.0000	TAXAS EXTRAJUDICIAIS - JUROS	57.000		
1.1.2.2.51.0.6.0001 (1.753.0138)	EMOLUMENTOS E CUSTAS EXTRAJUDICIAIS - JUROS			
		57.000		
1.3.0.0.00.0.0.0000	RECEITA PATRIMONIAL		60.121.000	
1.3.1.0.00.0.0.0000	EXPLORAÇÃO DO PATRIMÔNIO IMOBILIÁRIO DO ESTADO		2.114.000	
1.3.1.1.00.0.0.0000	EXPLORAÇÃO DO PATRIMÔNIO IMOBILIÁRIO DO ESTADO		2.114.000	
1.3.1.1.01.0.0.0000	ALUGUÉIS, ARRENDAMENTOS, FOROS, LAUDÊMIOS, TARIFFAS DE OCUPAÇÃO	2.114.000		
1.3.1.1.01.1.0.0000	ALUGUÉIS E ARRENDAMENTOS	2.114.000		
1.3.1.1.01.1.1.0000	ALUGUÉIS E ARRENDAMENTOS - PRINCIPAL	2.114.000		
1.3.1.1.01.1.1.0007 (1.759.0141)	ALUGUÉIS E ARRENDAMENTOS BENS IMÓVEIS			
		2.114.000		
1.3.2.0.00.0.0.0000	VALORES MOBILIÁRIOS		57.997.000	
1.3.2.1.00.0.0.0000	JUROS E CORREÇÕES MONETÁRIAS		57.997.000	
1.3.2.1.01.0.0.0000	REMUNERAÇÃO DE DEPÓSITOS BANCÁRIOS	57.997.000		
1.3.2.1.01.0.1.0000	REMUNERAÇÃO DE DEPÓSITOS BANCÁRIOS - PRINCIPAL	57.997.000		
1.3.2.1.01.0.1.0029 (1.759.0141)	RECEITA DE RENDIMENTO FINANCEIRO DE APLICAÇÃO EM CONTA BANCÁRIA DE FUNDO ROTATIVO			
		56.000		
1.3.2.1.01.0.1.0065 (1.759.0141)	RENDIMENTO APLICAÇÃO CURTO PRAZO EM CONTA CORRENTE - RECURSOS VINCULADOS A FUNDOS			
		8.432.000		
1.3.2.1.01.0.1.0079 (1.755.0124)	RENDIMENTOS DE APLICAÇÕES DE CURTO PRAZO EM CONTA CORRENTE - ALIENAÇÃO DE BENS ATIVOS			
		92.000		

DEMONSTRATIVO DA RECEITA

R\$ 1,00

0452 - FUNDO ESPECIAL DE REAPARELHAMENTO E MODERNIZAÇÃO DO PODER JUDICIÁRIO - FUNDESP-PJ

CÓDIGO	ESPECIFICAÇÃO	ALÍNEA / SUBALÍNEA	ORIGEM/ESPÉCIE/RUBRICA	CATEGORIA ECONÔMICA
1.3.2.1.01.0.1.0086 (1.760.0137)	RENDIMENTOS DE APLICAÇÕES DE CURTO PRAZO EM CONTA CORRENTE - RECURSOS DE EMOLUMENTOS E CUSTAS JUDICIAIS	40.649.000		
1.3.2.1.01.0.1.0087 (1.753.0138)	RENDIMENTOS DE APLICAÇÕES DE CURTO PRAZO EM CONTA CORRENTE - RECURSOS DE EMOLUMENTOS E CUSTAS EXTRA JUDICIAIS	8.627.000		
1.3.2.1.01.0.1.0089 (1.799.0142)	RENDIMENTOS DE APLICAÇÕES DE CURTO PRAZO EM CONTA CORRENTE - RECURSOS VINCULADOS A AÇÕES E PROGRAMAS ESPECÍFICOS	131.000		
1.3.2.1.01.0.1.0093 (1.760.0137)	RENDIMENTOS DE APLICAÇÕES EM CDB/RDB - RECURSOS DE EMOLUMENTOS E CUSTAS JUDICIAIS	10.000		
1.3.6.0.00.0.0.0000	CESSÃO DE DIREITOS		10.000	
1.3.6.1.00.0.0.0000	CESSÃO DE DIREITOS		10.000	
1.3.6.1.01.0.0.0000	CESSÃO DO DIREITO DE OPERACIONALIZAÇÃO DE PAGAMENTOS	10.000		
1.3.6.1.01.2.0.0000	CESSÃO DO DIREITO DE OPERACIONALIZAÇÃO DE PAGAMENTOS - PODER JUDICIÁRIO	10.000		
1.3.6.1.01.2.1.0000	CESSÃO DO DIREITO DE OPERACIONALIZAÇÃO DE PAGAMENTOS - PODER JUDICIÁRIO - PRINCIPAL	10.000		
1.3.6.1.01.2.1.0001 (1.759.0141)	CESSÃO DO DIREITO DE OPERACIONALIZAÇÃO DE PAGAMENTOS - PODER JUDICIÁRIO	10.000		
1.6.0.0.00.0.0.0000	RECEITA DE SERVIÇOS		4.831.000	
1.6.1.0.00.0.0.0000	SERVIÇOS ADMINISTRATIVOS E COMERCIAIS GERAIS		4.831.000	
1.6.1.1.00.0.0.0000	SERVIÇOS ADMINISTRATIVOS E COMERCIAIS GERAIS		4.831.000	
1.6.1.1.01.0.0.0000	SERVIÇOS ADMINISTRATIVOS E COMERCIAIS GERAIS	4.821.000		
1.6.1.1.01.0.1.0000	SERVIÇOS ADMINISTRATIVOS E COMERCIAIS GERAIS - PRINCIPAL	4.821.000		
1.6.1.1.01.0.1.0038 (1.759.0141)	SERVIÇOS DE REMESSA/TRANSPORTE DE PROCESSOS FÍSICOS E AFINS	146.000		
1.6.1.1.01.0.1.0039 (1.759.0141)	SERVIÇOS POSTAIS/SELOS	4.675.000		
1.6.1.1.02.0.0.0000	INSCRIÇÃO EM CONCURSOS E PROCESSOS SELETIVOS	10.000		
1.6.1.1.02.0.1.0000	INSCRIÇÃO EM CONCURSOS E PROCESSOS SELETIVOS - PRINCIPAL	10.000		
1.6.1.1.02.0.1.0007 (1.759.0141)	INSCRIÇÃO EM CONCURSOS PÚBLICOS E PROCESSOS SELETIVOS	10.000		
1.9.0.0.00.0.0.0000	OUTRAS RECEITAS CORRENTES		189.524.000	
1.9.1.0.00.0.0.0000	MULTAS ADMINISTRATIVAS CONTRATUAIS E JUDICIAIS		914.000	
1.9.1.1.00.0.0.0000	MULTAS ADMINISTRATIVAS, CONTRATUAIS E JUDICIAIS		914.000	
1.9.1.1.01.0.0.0000	MULTAS PREVISTAS EM LEGISLAÇÃO ESPECÍFICA	914.000		
1.9.1.1.01.0.1.0000	MULTAS PREVISTAS EM LEGISLAÇÃO ESPECÍFICA - PRINCIPAL	914.000		
1.9.1.1.01.0.1.0049 (1.759.0141)	MULTAS APLICADAS PELO TRIBUNAL DE JUSTIÇA	914.000		
1.9.9.0.00.0.0.0000	DEMAIS RECEITAS CORRENTES		188.610.000	
1.9.9.9.00.0.0.0000	OUTRAS RECEITAS CORRENTES		188.610.000	
1.9.9.9.99.0.0.0000	OUTRAS RECEITAS	188.610.000		
1.9.9.9.99.2.0.0000	OUTRAS RECEITAS NÃO ARRECADADAS E NÃO PROJETADAS PELA RFB - PRIMÁRIAS	188.610.000		

DEMONSTRATIVO DA RECEITA

R\$ 1,00

0452 - FUNDO ESPECIAL DE REAPARELHAMENTO E MODERNIZAÇÃO DO PODER JUDICIÁRIO - FUNDESP-PJ

CÓDIGO	ESPECIFICAÇÃO	ALÍNEA / SUBALÍNEA	ORIGEM/ESPÉCIE/RUBRICA	CATEGORIA ECONÔMICA
1.9.9.9.99.2.1.0000	OUTRAS RECEITAS NÃO ARRECADADAS E NÃO PROJETADAS PELA RFB - PRIMÁRIAS - PRINCIPAL	188.610.000		
1.9.9.9.99.2.1.0054 (1.799.0142)	RECEITA DE FIANÇA	8.074.000		
1.9.9.9.99.2.1.0057 (1.759.0141)	PARTICIPAÇÃO NA GUARDA DOS DEPÓSITOS JUDICIAIS	99.009.000		
1.9.9.9.99.2.1.0061 (1.799.0142)	RECEITA DE VALORES APREENDIDOS EM PROCESSOS JUDICIAIS	1.145.000		
1.9.9.9.99.2.1.0090 (1.759.0141)	RECEITA EXCEDENTE DO TETO REMUNERATÓRIO DOS INTERINOS DE SERVENTIAS EXTRAJUDICIAIS	80.382.000		
2.0.0.0.00.0.0.0000	RECEITAS DE CAPITAL			700.000
2.2.0.0.00.0.0.0000	ALIENAÇÃO DE BENS		700.000	
2.2.1.0.00.0.0.0000	ALIENAÇÃO DE BENS MÓVEIS		700.000	
2.2.1.3.00.0.0.0000	ALIENAÇÃO DE BENS MÓVEIS E SEMOVENTES		700.000	
2.2.1.3.01.0.0.0000	ALIENAÇÃO DE BENS MÓVEIS E SEMOVENTES	700.000		
2.2.1.3.01.0.1.0000	ALIENAÇÃO DE BENS MÓVEIS E SEMOVENTES - PRINCIPAL	700.000		
2.2.1.3.01.0.1.0017 (1.755.0124)	ALIENAÇÃO DE BENS MÓVEIS EM LEILÃO - LOTE MISTO (EM CONDIÇÕES DE USO E SUCATEADOS)	700.000		
	TOTAL DA RECEITA			980.821.000

FUNDOS ESPECIAIS

(R\$ 1,00)

DEMONSTRATIVO DAS DESPESAS POR FONTES DE RECURSOS, CONFORME OS PROJETOS, ATIVIDADES E OPERAÇÕES ESPECIAIS E AS CATEGORIAS ECONÔMICAS

0400 - TRIBUNAL DE JUSTIÇA DO ESTADO DE GOIÁS

0452 - FUNDO ESPECIAL DE REAPARELHAMENTO E MODERNIZAÇÃO DO PODER JUDICIÁRIO - FUNDESP-PJ

CÓDIGO	ESPECIFICAÇÃO	TOTAL	PROJETOS	ATIVIDADES	OPERAÇÕES ESPECIAIS	RESERVA DE CONTINGÊNCIA	CATEGORIA ECONÔMICA	
							CORRENTE	CAPITAL
17530138	RECURSOS PROVENIENTES DE TAXAS E CONTRIBUIÇÕES - EMOLUMENTOS E CUSTAS EXTRAJUDICIAIS	148.294.000		100.000.000	48.294.000	48.294.000	100.000.000	
17550124	RECURSOS DE ALIENAÇÃO DE BENS/ATIVOS - ADMINISTRAÇÃO DIRETA	792.000			792.000	792.000		
17590141	RECURSOS VINCULADOS A FUNDOS	195.748.000		49.493.000	146.255.000	146.255.000	49.493.000	
17600137	RECURSOS DE EMOLUMENTOS E TAXAS JUDICIAIS	626.637.000	20.000	626.617.000			296.571.000	330.066.000
17990142	OUTRAS VINCULAÇÕES LEGAIS - AÇÕES E PROGRAMAS ESPECÍFICOS	9.350.000		4.000.000	5.350.000	5.350.000	4.000.000	
	TOTAL	980.821.000	20.000	780.110.000	200.691.000	200.691.000	450.064.000	330.066.000

FUNDOS ESPECIAIS

(R\$ 1,00)

DEMONSTRATIVO DAS DESPESAS POR FONTES DE RECURSOS, CONFORME OS PROJETOS, ATIVIDADES E OPERAÇÕES ESPECIAIS E AS CATEGORIAS ECONÔMICAS

0700 - MINISTÉRIO PÚBLICO

CÓDIGO	ESPECIFICAÇÃO	TOTAL	PROJETOS	ATIVIDADES	OPERAÇÕES ESPECIAIS	RESERVA DE CONTINGÊNCIA	CATEGORIA ECONÔMICA	
							CORRENTE	CAPITAL
17550124	RECURSOS DE ALIENAÇÃO DE BENS/ATIVOS - ADMINISTRAÇÃO DIRETA	289.000		289.000				289.000
17590141	RECURSOS VINCULADOS A FUNDOS	1.324.000		1.324.000			1.324.000	
17600137	RECURSOS DE EMOLUMENTOS E TAXAS JUDICIAIS	49.593.000		28.387.000	21.206.000	21.206.000	13.377.000	15.010.000
	TOTAL	51.206.000		30.000.000	21.206.000	21.206.000	14.701.000	15.299.000

DEMONSTRATIVO DA RECEITA

R\$ 1,00

0750 - FUNDO ESPECIAL DE MODERNIZAÇÃO E APRIMORAMENTO FUNCIONAL DO MINISTÉRIO PÚBLICO

CÓDIGO	ESPECIFICAÇÃO	ALÍNEA / SUBALÍNEA	ORIGEM/ESPÉCIE/RUBRICA	CATEGORIA ECONÔMICA
1.0.0.0.00.0.0.0000	RECEITAS CORRENTES			51.006.000
1.1.0.0.00.0.0.0000	IMPOSTOS, TAXAS E CONTRIBUIÇÕES DE MELHORIA		41.842.000	
1.1.2.0.00.0.0.0000	TAXAS		41.842.000	
1.1.2.2.00.0.0.0000	TAXAS PELA PRESTAÇÃO DE SERVIÇOS		41.842.000	
1.1.2.2.02.0.0.0000	EMOLUMENTOS E CUSTAS JUDICIAIS	41.842.000		
1.1.2.2.02.0.1.0000	EMOLUMENTOS E CUSTAS JUDICIAIS - PRINCIPAL	41.842.000		
1.1.2.2.02.0.1.0001 (1.760.0137)	EMOLUMENTOS E CUSTAS JUDICIAIS	41.842.000		
1.3.0.0.00.0.0.0000	RECEITA PATRIMONIAL		8.112.000	
1.3.1.0.00.0.0.0000	EXPLORAÇÃO DO PATRIMÔNIO IMOBILIÁRIO DO ESTADO		45.000	
1.3.1.1.00.0.0.0000	EXPLORAÇÃO DO PATRIMÔNIO IMOBILIÁRIO DO ESTADO		45.000	
1.3.1.1.01.0.0.0000	ALUGUÉIS, ARRENDAMENTOS, FOROS, LAUDÊMIOS, TARIFAS DE OCUPAÇÃO	45.000		
1.3.1.1.01.1.0.0000	ALUGUÉIS E ARRENDAMENTOS	45.000		
1.3.1.1.01.1.1.0000	ALUGUÉIS E ARRENDAMENTOS - PRINCIPAL	45.000		
1.3.1.1.01.1.1.0007 (1.759.0141)	ALUGUÉIS E ARRENDAMENTOS BENS IMÓVEIS	45.000		
1.3.2.0.00.0.0.0000	VALORES MOBILIÁRIOS		8.067.000	
1.3.2.1.00.0.0.0000	JUROS E CORREÇÕES MONETÁRIAS		8.067.000	
1.3.2.1.01.0.0.0000	REMUNERAÇÃO DE DEPÓSITOS BANCÁRIOS	8.067.000		
1.3.2.1.01.0.1.0000	REMUNERAÇÃO DE DEPÓSITOS BANCÁRIOS - PRINCIPAL	8.067.000		
1.3.2.1.01.0.1.0065 (1.759.0141)	RENDIMENTO APLICAÇÃO CURTO PRAZO EM CONTA CORRENTE - RECURSOS VINCULADOS A FUNDOS	227.000		
1.3.2.1.01.0.1.0083 (1.755.0124)	REMUNERAÇÃO DE DEPÓSITO DE POUPANÇA - ALIENAÇÃO DE BENS ATIVOS	89.000		
1.3.2.1.01.0.1.0086 (1.760.0137)	RENDIMENTOS DE APLICAÇÕES DE CURTO PRAZO EM CONTA CORRENTE - RECURSOS DE EMOLUMENTOS E CUSTAS JUDICIAIS	7.751.000		
1.6.0.0.00.0.0.0000	RECEITA DE SERVIÇOS		1.030.000	
1.6.1.0.00.0.0.0000	SERVIÇOS ADMINISTRATIVOS E COMERCIAIS GERAIS		1.030.000	
1.6.1.1.00.0.0.0000	SERVIÇOS ADMINISTRATIVOS E COMERCIAIS GERAIS		1.030.000	
1.6.1.1.01.0.0.0000	SERVIÇOS ADMINISTRATIVOS E COMERCIAIS GERAIS	30.000		
1.6.1.1.01.0.1.0000	SERVIÇOS ADMINISTRATIVOS E COMERCIAIS GERAIS - PRINCIPAL	30.000		
1.6.1.1.01.0.1.0032 (1.759.0141)	RECEITA DE CURSOS, CONFERÊNCIAS E EVENTOS DE CAPACITAÇÃO	30.000		
1.6.1.1.02.0.0.0000	INSCRIÇÃO EM CONCURSOS E PROCESSOS SELETIVOS	1.000.000		
1.6.1.1.02.0.1.0000	INSCRIÇÃO EM CONCURSOS E PROCESSOS SELETIVOS - PRINCIPAL	1.000.000		
1.6.1.1.02.0.1.0007 (1.759.0141)	INSCRIÇÃO EM CONCURSOS PÚBLICOS E PROCESSOS SELETIVOS	1.000.000		
1.9.0.0.00.0.0.0000	OUTRAS RECEITAS CORRENTES		22.000	
1.9.1.0.00.0.0.0000	MULTAS ADMINISTRATIVAS CONTRATUAIS E JUDICIAIS		1.000	
1.9.1.1.00.0.0.0000	MULTAS ADMINISTRATIVAS, CONTRATUAIS E JUDICIAIS		1.000	
1.9.1.1.09.0.0.0000	MULTAS E JUROS PREVISTOS EM CONTRATOS	1.000		
1.9.1.1.09.0.1.0000	MULTAS E JUROS PREVISTOS EM CONTRATOS - PRINCIPAL	1.000		

DEMONSTRATIVO DA RECEITA

R\$ 1,00

0750 - FUNDO ESPECIAL DE MODERNIZAÇÃO E APRIMORAMENTO FUNCIONAL DO MINISTÉRIO PÚBLICO

CÓDIGO	ESPECIFICAÇÃO	ALÍNEA / SUBALÍNEA	ORIGEM/ESPÉCIE/RUBRICA	CATEGORIA ECONÔMICA
1.9.1.1.09.0.1.0009 (1.759.0141)	MULTAS PROVENIENTES DA EXECUÇÃO TOTAL OU PARCIAL DOS CONTRATOS FIRMADOS	1.000		
1.9.2.0.00.0.0.0000	INDENIZAÇÕES, RESTITUIÇÕES E RESSARCIMENTOS		10.000	
1.9.2.1.00.0.0.0000	INDENIZAÇÕES		10.000	
1.9.2.1.03.0.0.0000	INDENIZAÇÃO POR SINISTRO	10.000		
1.9.2.1.03.0.1.0000	INDENIZAÇÃO POR SINISTRO - PRINCIPAL	10.000		
1.9.2.1.03.0.1.0006 (1.759.0141)	INDENIZAÇÃO DE VEÍCULOS COM PERDA TOTAL	10.000		
1.9.9.0.00.0.0.0000	DEMAIS RECEITAS CORRENTES		11.000	
1.9.9.9.00.0.0.0000	OUTRAS RECEITAS CORRENTES		11.000	
1.9.9.9.99.0.0.0000	OUTRAS RECEITAS	11.000		
1.9.9.9.99.2.0.0000	OUTRAS RECEITAS NÃO ARRECADADAS E NÃO PROJETADAS PELA RFB - PRIMÁRIAS	11.000		
1.9.9.9.99.2.1.0000	OUTRAS RECEITAS NÃO ARRECADADAS E NÃO PROJETADAS PELA RFB - PRIMÁRIAS - PRINCIPAL	11.000		
1.9.9.9.99.2.1.0040 (1.759.0141)	RECEITA DE DEPÓSITOS NÃO IDENTIFICADOS	1.000		
1.9.9.9.99.2.1.0092 (1.759.0141)	RECEITA DE CONSIGNAÇÃO/FALTA - OUTROS PODERES	10.000		
2.0.0.0.00.0.0.0000	RECEITAS DE CAPITAL			200.000
2.2.0.0.00.0.0.0000	ALIENAÇÃO DE BENS		200.000	
2.2.1.0.00.0.0.0000	ALIENAÇÃO DE BENS MÓVEIS		200.000	
2.2.1.3.00.0.0.0000	ALIENAÇÃO DE BENS MÓVEIS E SEMOVENTES		200.000	
2.2.1.3.01.0.0.0000	ALIENAÇÃO DE BENS MÓVEIS E SEMOVENTES	200.000		
2.2.1.3.01.0.1.0000	ALIENAÇÃO DE BENS MÓVEIS E SEMOVENTES - PRINCIPAL	200.000		
2.2.1.3.01.0.1.0015 (1.755.0124)	ALIENAÇÃO DE BENS MÓVEIS EM CONDIÇÕES DE USO	200.000		
TOTAL DA RECEITA				51.206.000

FUNDOS ESPECIAIS

(R\$ 1,00)

DEMONSTRATIVO DAS DESPESAS POR FONTES DE RECURSOS, CONFORME OS PROJETOS, ATIVIDADES E OPERAÇÕES ESPECIAIS E AS CATEGORIAS ECONÔMICAS

0700 - MINISTÉRIO PÚBLICO

0750 - FUNDO ESPECIAL DE MODERNIZAÇÃO E APRIMORAMENTO FUNCIONAL DO MINISTÉRIO PÚBLICO

CÓDIGO	ESPECIFICAÇÃO	TOTAL	PROJETOS	ATIVIDADES	OPERAÇÕES ESPECIAIS	RESERVA DE CONTINGÊNCIA	CATEGORIA ECONÔMICA	
							CORRENTE	CAPITAL
17550124	RECURSOS DE ALIENAÇÃO DE BENS/ATIVOS - ADMINISTRAÇÃO DIRETA	289.000		289.000				289.000
17590141	RECURSOS VINCULADOS A FUNDOS	1.324.000		1.324.000			1.324.000	
17600137	RECURSOS DE EMOLUMENTOS E TAXAS JUDICIAIS	49.593.000		28.387.000	21.206.000	21.206.000	13.377.000	15.010.000
	TOTAL	51.206.000		30.000.000	21.206.000	21.206.000	14.701.000	15.299.000

FUNDOS ESPECIAIS

(R\$ 1,00)

DEMONSTRATIVO DAS DESPESAS POR FONTES DE RECURSOS, CONFORME OS PROJETOS, ATIVIDADES E OPERAÇÕES ESPECIAIS E AS CATEGORIAS ECONÔMICAS

0800 - DEFENSORIA PÚBLICA DO ESTADO DE GOIÁS

CÓDIGO	ESPECIFICAÇÃO	TOTAL	PROJETOS	ATIVIDADES	OPERAÇÕES ESPECIAIS	RESERVA DE CONTINGÊNCIA	CATEGORIA ECONÔMICA	
							CORRENTE	CAPITAL
17530138	RECURSOS PROVENIENTES DE TAXAS E CONTRIBUIÇÕES - EMOLUMENTOS E CUSTAS EXTRAJUDICIAIS	24.029.000		23.852.000	177.000	177.000	17.852.000	6.000.000
17590141	RECURSOS VINCULADOS A FUNDOS	32.000		32.000			32.000	
17990163	OUTRAS VINCULAÇÕES LEGAIS - ENCARGOS LEGAIS E HONORÁRIOS ADVOCATÍCIOS	1.437.000		1.437.000			1.427.000	10.000
	TOTAL	25.498.000		25.321.000	177.000	177.000	19.311.000	6.010.000

DEMONSTRATIVO DA RECEITA

R\$ 1,00

0850 - FUNDO DE MANUTENÇÃO E REAPARELHAMENTO DA DEFENSORIA PÚBLICA DO ESTADO DE GOIÁS - FUNDEPEG

CÓDIGO	ESPECIFICAÇÃO	ALÍNEA / SUBALÍNEA	ORIGEM/ESPÉCIE/RUBRICA	CATEGORIA ECONÔMICA
1.0.0.0.00.0.0.0000	RECEITAS CORRENTES			25.498.000
1.1.0.0.00.0.0.0000	IMPOSTOS, TAXAS E CONTRIBUIÇÕES DE MELHORIA		17.434.000	
1.1.2.0.00.0.0.0000	TAXAS		17.434.000	
1.1.2.2.00.0.0.0000	TAXAS PELA PRESTAÇÃO DE SERVIÇOS		17.434.000	
1.1.2.2.51.0.0.0000	TAXAS EXTRAJUDICIAIS	17.434.000		
1.1.2.2.51.0.1.0000	TAXAS EXTRAJUDICIAIS - PRINCIPAL	17.434.000		
1.1.2.2.51.0.1.0001 (1.753.0138)	EMOLUMENTOS E CUSTAS EXTRAJUDICIAIS			
		17.434.000		
1.3.0.0.00.0.0.0000	RECEITA PATRIMONIAL		6.614.000	
1.3.2.0.00.0.0.0000	VALORES MOBILIÁRIOS		6.614.000	
1.3.2.1.00.0.0.0000	JUROS E CORREÇÕES MONETÁRIAS		6.614.000	
1.3.2.1.01.0.0.0000	REMUNERAÇÃO DE DEPÓSITOS BANCÁRIOS	6.614.000		
1.3.2.1.01.0.1.0000	REMUNERAÇÃO DE DEPÓSITOS BANCÁRIOS - PRINCIPAL	6.614.000		
1.3.2.1.01.0.1.0065 (1.759.0141)	RENDIMENTO APLICAÇÃO CURTO PRAZO EM CONTA CORRENTE - RECURSOS VINCULADOS A FUNDOS			
		19.000		
1.3.2.1.01.0.1.0087 (1.753.0138)	RENDIMENTOS DE APLICAÇÕES DE CURTO PRAZO EM CONTA CORRENTE - RECURSOS DE EMOLUMENTOS E CUSTAS EXTRA JUDICIAIS			
		6.595.000		
1.6.0.0.00.0.0.0000	RECEITA DE SERVIÇOS		10.000	
1.6.1.0.00.0.0.0000	SERVIÇOS ADMINISTRATIVOS E COMERCIAIS GERAIS		10.000	
1.6.1.1.00.0.0.0000	SERVIÇOS ADMINISTRATIVOS E COMERCIAIS GERAIS		10.000	
1.6.1.1.02.0.0.0000	INSCRIÇÃO EM CONCURSOS E PROCESSOS SELETIVOS	10.000		
1.6.1.1.02.0.1.0000	INSCRIÇÃO EM CONCURSOS E PROCESSOS SELETIVOS - PRINCIPAL	10.000		
1.6.1.1.02.0.1.0007 (1.759.0141)	INSCRIÇÃO EM CONCURSOS PÚBLICOS E PROCESSOS SELETIVOS			
		10.000		
1.9.0.0.00.0.0.0000	OUTRAS RECEITAS CORRENTES		1.440.000	
1.9.1.0.00.0.0.0000	MULTAS ADMINISTRATIVAS CONTRATUAIS E JUDICIAIS		3.000	
1.9.1.1.00.0.0.0000	MULTAS ADMINISTRATIVAS, CONTRATUAIS E JUDICIAIS		3.000	
1.9.1.1.08.0.0.0000	MULTAS DECORRENTES DE SENTENÇAS JUDICIAIS	3.000		
1.9.1.1.08.0.1.0000	MULTAS DECORRENTES DE SENTENÇAS JUDICIAIS - PRINCIPAL	3.000		
1.9.1.1.08.0.1.0006 (1.759.0141)	MULTAS DECORRENTES DE SENTENÇAS JUDICIAIS			
		3.000		
1.9.9.0.00.0.0.0000	DEMAIS RECEITAS CORRENTES		1.437.000	
1.9.9.9.00.0.0.0000	OUTRAS RECEITAS CORRENTES		1.437.000	
1.9.9.9.12.0.0.0000	ENCARGOS LEGAIS PELA INSCRIÇÃO EM DÍVIDA ATIVA E RECEITAS DE ÔNUS DE SUCUMBÊNCIA			
		1.437.000		
1.9.9.9.12.2.0.0000	ÔNUS DE SUCUMBÊNCIA	1.437.000		
1.9.9.9.12.2.1.0000	ÔNUS DE SUCUMBÊNCIA - PRINCIPAL	1.437.000		
1.9.9.9.12.2.1.0003 (1.799.0163)	ÔNUS DE SUCUMBÊNCIA - RECURSOS VINCULADOS			
		1.437.000		
	TOTAL DA RECEITA			25.498.000

FUNDOS ESPECIAIS

(R\$ 1,00)

DEMONSTRATIVO DAS DESPESAS POR FONTES DE RECURSOS, CONFORME OS PROJETOS, ATIVIDADES E OPERAÇÕES ESPECIAIS E AS CATEGORIAS ECONÔMICAS

0800 - DEFENSORIA PÚBLICA DO ESTADO DE GOIÁS

0850 - FUNDO DE MANUTENÇÃO E REAPARELHAMENTO DA DEFENSORIA PÚBLICA DO ESTADO DE GOIÁS - FUNDEPEG

CÓDIGO	ESPECIFICAÇÃO	TOTAL	PROJETOS	ATIVIDADES	OPERAÇÕES ESPECIAIS	RESERVA DE CONTINGÊNCIA	CATEGORIA ECONÔMICA	
							CORRENTE	CAPITAL
17530138	RECURSOS PROVENIENTES DE TAXAS E CONTRIBUIÇÕES - EMOLUMENTOS E CUSTAS EXTRAJUDICIAIS	24.029.000		23.852.000	177.000	177.000	17.852.000	6.000.000
17590141	RECURSOS VINCULADOS A FUNDOS	32.000		32.000			32.000	
17990163	OUTRAS VINCULAÇÕES LEGAIS - ENCARGOS LEGAIS E HONORÁRIOS ADVOCATÍCIOS	1.437.000		1.437.000			1.427.000	10.000
	TOTAL	25.498.000		25.321.000	177.000	177.000	19.311.000	6.010.000

Orçamento Geral 2023

Orçamento de Investimento das Empresas

Economia
Secretaria de
Estado da
Economia



SUMÁRIO GERAL DO ORÇAMENTO DE INVESTIMENTO DAS EMPRESAS

EXERCÍCIO DE 2023

EM R\$ 1,00

FONTES		APLICAÇÕES	
TESOURO DO ESTADO		INVESTIMENTOS	350.143.000
RECURSOS PRÓPRIOS	285.443.230	INVERSÕES FINANCEIRAS	
OPERAÇÕES DE CRÉDITOS	60.699.770		
CONVÊNIOS	4.000.000		
TOTAL	350.143.000	TOTAL	350.143.000

DEMONSTRATIVO DAS RECEITAS POR EMPRESAS, CONFORME AS CATEGORIAS ECONÔMICAS

EXERCÍCIO DE 2023

EM R\$ 1,00

CÓDIGO	EMPRESAS	CORRENTE	CAPITAL	TOTAL
2192	SANEAGO	385.230	613.770	999.000
3290	CEASA	6.010.000		6.010.000
3390	GOIASFOMENTO	2.626.000		2.626.000
3391	CODEGO	162.521.000		162.521.000
3392	GOIASPARCERIAS	1.041.000		1.041.000
4090	GOIASGÁS		800.000	800.000
4092	CELGPAR	152.338.000	23.164.000	175.502.000
4095	LAGO AZUL	644.000		644.000
	TOTAL	325.565.230	24.577.770	350.143.000

DEMONSTRATIVO DOS INVESTIMENTOS POR EMPRESAS, SEGUNDO AS FONTES DE FINANCIAMENTO

EXERCÍCIO DE 2023

EM R\$ 1,00

CÓDIGO	EMPRESAS	TESOURO ESTADO	RECURSOS PRÓPRIOS	OPERAÇÕES DE CRÉDITO	CONVÊNIOS	TOTAL
2192	SANEAGO		385.230	613.770		999.000
3290	CEASA		2.010.000		4.000.000	6.010.000
3390	GOIASFOMENTO		2.626.000			2.626.000
3391	CODEGO		162.521.000			162.521.000
3392	GOIASPARCERIAS		1.041.000			1.041.000
4090	GOIASGÁS		800.000			800.000
4092	CELGPARG		115.416.000	60.086.000		175.502.000
4095	LAGO AZUL		644.000			644.000
	TOTAL		285.443.230	60.699.770	4.000.000	350.143.000

DEMONSTRATIVO DAS DESPESAS POR EMPRESA, CONSOLIDANDO PROJETOS E ATIVIDADES

EXERCÍCIO DE 2023

EM R\$ 1,00

CÓDIGO	EMPRESAS	PROJETOS	ATIVIDADES	TOTAL
2192	SANEAGO		999.000	999.000
3290	CEASA	6.010.000		6.010.000
3390	GOIASFOMENTO	2.626.000		2.626.000
3391	CODEGO	162.521.000		162.521.000
3392	GOIASPARCERIAS		1.041.000	1.041.000
4090	GOIASGÁS	800.000		800.000
4092	CELGPARG	175.502.000		175.502.000
4095	LAGO AZUL	644.000		644.000
	TOTAL	348.103.000	2.040.000	350.143.000

DEMONSTRATIVO DAS DESPESAS POR EMPRESA, CONFORME AS CATEGORIAS ECONÔMICAS

EXERCÍCIO DE 2023

EM R\$ 1,00

CÓDIGO	EMPRESAS	CORRENTE	CAPITAL	TOTAL
2192	SANEAGO		999.000	999.000
3290	CEASA		6.010.000	6.010.000
3390	GOIASFOMENTO		2.626.000	2.626.000
3391	CODEGO		162.521.000	162.521.000
3392	GOIASPARCERIAS		1.041.000	1.041.000
4090	GOIASGÁS		800.000	800.000
4092	CELGPAR		175.502.000	175.502.000
4095	LAGO AZUL		644.000	644.000
	TOTAL		350.143.000	350.143.000

DEMONSTRATIVO DA DESPESA CONFORME AS FONTES DE RECURSO - 2023

R\$ 1,00

PROGRAMA: 1012 - GESTÃO TRANSFORMADORA

OBJETIVO		TOTAL		TESOURO	OUTRAS
Atendimento de demandas da sociedade por meio de programas e políticas públicas conforme Plano Plurianual 2020-2023.		2.626.000		0	2.626.000
AÇÃO	TÍTULO	PRODUTO(UNIDADE)	META	VALOR	UNIDADE ORÇAMENTÁRIA EXECUTORA
3016 - CONSTRUÇÃO, AMPLIAÇÃO E MODERNIZAÇÃO TECNOLÓGICA DA SEDE DA GOIÁS FOMENTO.		num	34	2.626.000	3390 - AGÊNCIA DE FOMENTO DE GOIÁS S/A - GOIÁS FOMENTO

PROGRAMA: 1015 - GOIÁS EMPREENDEDOR

OBJETIVO		TOTAL		TESOURO	OUTRAS
Atendimento de demandas da sociedade por meio de programas e políticas públicas conforme Plano Plurianual 2020-2023.		167.571.000		0	167.571.000
AÇÃO	TÍTULO	PRODUTO(UNIDADE)	META	VALOR	UNIDADE ORÇAMENTÁRIA EXECUTORA
3023 - OBRAS E SERVIÇOS DE ENGENHARIA E MEIO AMBIENTE		UN	27	162.521.000	3391 - COMPANHIA DE DESENVOLVIMENTO ECONÔMICO DE GOIÁS - CODEGO
3047 - EXPANSÃO E REVITALIZAÇÃO DA INFRAESTRUTURA DA CEASA/GO		UN	4	5.050.000	3290 - CENTRAIS DE ABASTECIMENTO DE GOIÁS S/A - CEASA - GO

PROGRAMA: 1016 - EQUILÍBRIO FISCAL PARA O DESENVOLVIMENTO

OBJETIVO		TOTAL		TESOURO	OUTRAS
Atendimento de demandas da sociedade por meio de programas e políticas públicas conforme Plano Plurianual 2020-2023.		1.041.000		0	1.041.000
AÇÃO	TÍTULO	PRODUTO(UNIDADE)	META	VALOR	UNIDADE ORÇAMENTÁRIA EXECUTORA
2065 - VIABILIZAR A IMPLEMENTAÇÃO DO PROGRAMA DE PARCERIAS PÚBLICO-PRIVADAS		percen	100	1.041.000	3392 - COMPANHIA DE INVESTIMENTO E PARCERIAS DO ESTADO DE GOIÁS - GOIÁS PARCERIAS

DEMONSTRATIVO DA DESPESA CONFORME AS FONTES DE RECURSO - 2023

R\$ 1,00

PROGRAMA: 1020 - INOVAR MAIS

OBJETIVO		TOTAL		TESOURO	OUTRAS
Atendimento de demandas da sociedade por meio de programas e políticas públicas conforme Plano Plurianual 2020-2023.		30.000		0	30.000
AÇÃO	TÍTULO	PRODUTO(UNIDADE)	META	VALOR	UNIDADE ORÇAMENTÁRIA EXECUTORA
3027 - P D E DESENVOLVIMENTO DE OUTRAS SOLUÇÕES QUE ENVOLVAM ENERGIA ELÉTRICA		percen	1	30.000	4092 - COMPANHIA CELG DE PARTICIPAÇÃO - CELGPAR

PROGRAMA: 1029 - MATRIZ ENERGETICA DE GOIÁS

OBJETIVO		TOTAL		TESOURO	OUTRAS
Atendimento de demandas da sociedade por meio de programas e políticas públicas conforme Plano Plurianual 2020-2023.		176.916.000		0	176.916.000
AÇÃO	TÍTULO	PRODUTO(UNIDADE)	META	VALOR	UNIDADE ORÇAMENTÁRIA EXECUTORA
3035 - GÁS NATURAL EM GOIÁS		num	1	800.000	4090 - AGÊNCIA GOIANA DE GÁS CANALIZADO S/A - GOIÁSGÁS
3037 - EXPANSÃO E MELHORIA DA TRANSMISSÃO DE ENERGIA ELÉTRICA		km	69	644.000	4095 - LAGO AZUL TRANSMISSAO S.A.
3038 - MODERNIZAÇÃO E MELHORAMENTO DAS INSTALAÇÕES ADMINISTRATIVAS		percen	100	100.000	4092 - COMPANHIA CELG DE PARTICIPAÇÃO - CELGPAR
3133 - AMPLIAÇÃO DA GERAÇÃO DE ENERGIA ELÉTRICA		num	0	21.759.000	4092 - COMPANHIA CELG DE PARTICIPAÇÃO - CELGPAR
3134 - CONSTRUÇÃO DE USINAS PARA GERAÇÃO DE ENERGIA ELÉTRICA		num	6	151.247.000	4092 - COMPANHIA CELG DE PARTICIPAÇÃO - CELGPAR
3135 - MODERNIZAÇÃO DAS USINAS DE GERAÇÃO DE ENERGIA ELÉTRICA		num	1	2.366.000	4092 - COMPANHIA CELG DE PARTICIPAÇÃO - CELGPAR

DEMONSTRATIVO DA DESPESA CONFORME AS FONTES DE RECURSO - 2023

R\$ 1,00

PROGRAMA: 1040 - ASSISTÊNCIA SOCIAL E PROMOÇÃO DA CIDADANIA

OBJETIVO		TOTAL		TESOURO	OUTRAS
Atendimento de demandas da sociedade por meio de programas e políticas públicas conforme Plano Plurianual 2020-2023.		960.000		0	960.000
AÇÃO	TÍTULO	PRODUTO(UNIDADE)	META	VALOR	UNIDADE ORÇAMENTÁRIA EXECUTORA
3046 - ALIMENTAÇÃO SAUDÁVEL		t	1200	960.000	3290 - CENTRAIS DE ABASTECIMENTO DE GOIÁS S/A - CEASA - GO

PROGRAMA: 1042 - SANEAMENTO E SUSTENTABILIDADE

OBJETIVO		TOTAL		TESOURO	OUTRAS
Atendimento de demandas da sociedade por meio de programas e políticas públicas conforme Plano Plurianual 2020-2023.		999.000		0	999.000
AÇÃO	TÍTULO	PRODUTO(UNIDADE)	META	VALOR	UNIDADE ORÇAMENTÁRIA EXECUTORA
2146 - IMPLANTAR E AMPLIAR INFRAESTRUTURA DO SISTEMA DE ABASTECIMENTO DE ÁGUA E DO SISTEMA DE ESGOTAMENTO SANITÁRIO.		percen	100	999.000	2192 - SANEAMENTO DE GOIÁS S/A - SANEAGO

DESCRIÇÃO DOS PROGRAMAS POR OBJETIVOS, AÇÕES E METAS - 2023

ÓRGÃO: SECRETARIA DE ESTADO DE MEIO AMBIENTE E DESENVOLVIMENTO SUSTENTÁVEL - ENTIDADES JURISDICIONADAS

CÓDIGO: 2160

UNIDADE: SANEAMENTO DE GOIÁS S/A - SANEAGO

CÓDIGO: 2192

NOME DO PROGRAMA	DESCRIÇÃO DO OBJETIVO	AÇÕES	UN. MEDIDA	METAS	CUSTO
1042 - SANEAMENTO SUSTENTABILIDADE	E Atendimento de demandas da sociedade por meio de programas e políticas públicas conforme Plano Plurianual 2020-2023.	2146 - IMPLANTAR E AMPLIAR INFRAESTRUTURA DO SISTEMA DE ABASTECIMENTO DE ÁGUA E DO SISTEMA DE ESGOTAMENTO SANITÁRIO.	percen	100	999.000
TOTAL					999.000

DEMONSTRATIVO DA RECEITA CONFORME AS FONTES DE RECURSOS - 2023

ÓRGÃO: SECRETARIA DE ESTADO DE MEIO AMBIENTE E DESENVOLVIMENTO SUSTENTÁVEL - ENTIDADES JURISDICIONADAS

CÓDIGO: 2160

UNIDADE: SANEAMENTO DE GOIÁS S/A - SANEAGO

CÓDIGO: 2192

RECEITAS	TESOURO	OUTRAS FONTES	TOTAL
DIRETAMENTE ARRECADADAS		385.230	385.230
OPERAÇÕES DE CRÉDITO		613.770	613.770
TOTAL		999.000	999.000

DEMONSTRATIVO DA RECEITA CONFORME AS CATEGORIAS ECONÔMICAS - 2023

ÓRGÃO: SECRETARIA DE ESTADO DE MEIO AMBIENTE E DESENVOLVIMENTO SUSTENTÁVEL - ENTIDADES JURISDICIONADAS

CÓDIGO: 2160

UNIDADE: SANEAMENTO DE GOIÁS S/A - SANEAGO

CÓDIGO: 2192

CÓDIGO	CLASSIFICAÇÃO	FONTE	SUBCATEGORIA	CATEGORIA
1.0.0.0.00.0.0.0000	RECEITAS CORRENTES			385.230
1.6.0.0.00.0.0.0000	RECEITA DE SERVIÇOS		385.230	
1.6.9.0.00.0.0.0000	OUTROS SERVIÇOS	385.230		
1.6.9.0.99.0.0.0000	OUTROS SERVIÇOS	385.230		
1.6.9.0.99.1.0.0000	OUTROS SERVIÇOS	385.230		
1.6.9.0.99.1.1.0000	OUTROS SERVIÇOS - PRINCIPAL	385.230		
1.6.9.0.99.1.1.0004	RECEITA DE SERVIÇOS DE FORNECIMENTO DE ÁGUA E COLETA DE ESGOTO	385.230		
2.0.0.0.00.0.0.0000	RECEITAS DE CAPITAL			613.770
2.1.0.0.00.0.0.0000	OPERAÇÕES DE CRÉDITO		613.770	
2.1.1.0.00.0.0.0000	OPERAÇÕES DE CRÉDITO - MERCADO INTERNO	613.770		
2.1.1.8.00.0.0.0000	OPERAÇÕES DE CRÉDITO - MERCADO INTERNO - ESTADOS/DF/MUNICÍPIOS	613.770		
2.1.1.8.01.0.0.0000	OPERAÇÕES DE CRÉDITO INTERNAS DE ESTADOS/DF/MUNICÍPIOS	613.770		
2.1.1.8.01.3.0.0000	OPERAÇÕES DE CRÉDITO INTERNAS PARA PROGRAMAS DE SANEAMENTO	613.770		
2.1.1.8.01.3.1.0000	OPERAÇÕES DE CRÉDITO INTERNAS PARA PROGRAMAS DE SANEAMENTO - PRINCIPAL	613.770		
2.1.1.8.01.3.1.0001	OPERAÇÕES DE CRÉDITO INTERNAS PARA PROGRAMAS DE SANEAMENTO - PRINCIPAL	613.770		
TOTAL DA RECEITA				999.000

DEMONSTRATIVO DAS DESPESAS CONFORME AS CATEGORIAS ECONÔMICAS - 2023

ÓRGÃO: SECRETARIA DE ESTADO DE MEIO AMBIENTE E DESENVOLVIMENTO SUSTENTÁVEL - ENTIDADES JURISDICIONADAS

CÓDIGO: 2160

UNIDADE: SANEAMENTO DE GOIÁS S/A - SANEAGO

CÓDIGO: 2192

GRUPO DE DESPESA	CORRENTE	CAPITAL	TOTAL
1 - PESSOAL E ENCARGOS SOCIAIS			
3 - OUTRAS DESPESAS CORRENTES			
4 - INVESTIMENTOS		999.000	999.000
5 - INVERSÕES FINANCEIRAS			
TOTAL		999.000	999.000

DESCRIÇÃO DOS PROGRAMAS POR OBJETIVOS, AÇÕES E METAS - 2023

ÓRGÃO: SECRETARIA DE ESTADO DE AGRICULTURA, PECUÁRIA E ABASTECIMENTO - ENTIDADES JURISDICIONADAS.

CÓDIGO: 3260

UNIDADE: CENTRAIS DE ABASTECIMENTO DE GOIÁS S/A - CEASA - GO

CÓDIGO: 3290

NOME DO PROGRAMA	DESCRIÇÃO DO OBJETIVO	AÇÕES	UN. MEDIDA	METAS	CUSTO
1015 - GOIÁS EMPREENDEDOR	Atendimento de demandas da sociedade por meio de programas e políticas públicas conforme Plano Plurianual 2020-2023.	3047 - EXPANSÃO E REVITALIZAÇÃO DA INFRAESTRUTURA DA CEASA/GO	UN	4	5.050.000
1040 - ASSISTÊNCIA SOCIAL E PROMOÇÃO DA CIDADANIA	Atendimento de demandas da sociedade por meio de programas e políticas públicas conforme Plano Plurianual 2020-2023.	3046 - ALIMENTAÇÃO SAUDÁVEL	t	1200	960.000
				TOTAL	6.010.000

DEMONSTRATIVO DA RECEITA CONFORME AS FONTES DE RECURSOS - 2023

ÓRGÃO: SECRETARIA DE ESTADO DE AGRICULTURA, PECUÁRIA E ABASTECIMENTO - ENTIDADES JURISDICIONADAS.

CÓDIGO: 3260

UNIDADE: CENTRAIS DE ABASTECIMENTO DE GOIÁS S/A - CEASA - GO

CÓDIGO: 3290

RECEITAS	TESOURO	OUTRAS FONTES	TOTAL
DIRETAMENTE ARRECADADAS		2.010.000	2.010.000
CONVÊNIOS/AJUSTES/ACORDOS		4.000.000	4.000.000
TOTAL		6.010.000	6.010.000

DEMONSTRATIVO DA RECEITA CONFORME AS CATEGORIAS ECONÔMICAS - 2023

ÓRGÃO: SECRETARIA DE ESTADO DE AGRICULTURA, PECUÁRIA E ABASTECIMENTO - ENTIDADES JURISDICIONADAS.

CÓDIGO: 3260

UNIDADE: CENTRAIS DE ABASTECIMENTO DE GOIÁS S/A - CEASA - GO

CÓDIGO: 3290

CÓDIGO	CLASSIFICAÇÃO	FONTE	SUBCATEGORIA	CATEGORIA
1.0.0.0.00.0.0.0000	RECEITAS CORRENTES			6.010.000
1.3.0.0.00.0.0.0000	RECEITA PATRIMONIAL		6.010.000	
1.3.1.0.00.0.0.0000	EXPLORAÇÃO DO PATRIMÔNIO IMOBILIÁRIO DO ESTADO	6.010.000		
1.3.1.0.02.0.0.0000	CONCESSÃO, PERMISSÃO, AUTORIZAÇÃO OU CESSÃO DO DIREITO DE USO DE BENS IMÓVEIS PÚBLICOS	6.010.000		
1.3.1.0.02.1.0.0000	CONCESSÃO, PERMISSÃO, AUTORIZAÇÃO OU CESSÃO DO DIREITO DE USO DE BENS IMÓVEIS PÚBLICOS	6.010.000		
1.3.1.0.02.1.1.0000	CONCESSÃO, PERMISSÃO, AUTORIZAÇÃO OU CESSÃO DO DIREITO DE USO DE BENS IMÓVEIS PÚBLICOS - PRINCIPAL	6.010.000		
1.3.1.0.02.1.1.0014	CONCESSÃO, PERMISSÃO, AUTORIZAÇÃO OU CESSÃO DO DIREITO DE USO DE BENS IMÓVEIS PÚBLICOS	5.050.000		
1.3.1.0.02.1.1.0019	OUTRAS RECEITAS DE CONCESSÕES E PERMISSÕES - DIREITOS DE USO DE BENS PÚBLICOS	960.000		
TOTAL DA RECEITA				6.010.000

DEMONSTRATIVO DAS DESPESAS CONFORME AS CATEGORIAS ECONÔMICAS - 2023

ÓRGÃO: SECRETARIA DE ESTADO DE AGRICULTURA, PECUÁRIA E ABASTECIMENTO - ENTIDADES JURISDICIONADAS.

CÓDIGO: 3260

UNIDADE: CENTRAIS DE ABASTECIMENTO DE GOIÁS S/A - CEASA - GO

CÓDIGO: 3290

GRUPO DE DESPESA	CORRENTE	CAPITAL	TOTAL
1 - PESSOAL E ENCARGOS SOCIAIS			
3 - OUTRAS DESPESAS CORRENTES			
4 - INVESTIMENTOS		6.010.000	6.010.000
5 - INVERSÕES FINANCEIRAS			
TOTAL		6.010.000	6.010.000

DESCRIÇÃO DOS PROGRAMAS POR OBJETIVOS, AÇÕES E METAS - 2023

ÓRGÃO: SECRETARIA DE ESTADO DE INDÚSTRIA, COMÉRCIO E SERVIÇOS - ENTIDADES JURISDICIONADAS

CÓDIGO: 3360

UNIDADE: AGÊNCIA DE FOMENTO DE GOIÁS S/A - GOIASFOMENTO

CÓDIGO: 3390

NOME DO PROGRAMA	DESCRIÇÃO DO OBJETIVO	AÇÕES	UN. MEDIDA	METAS	CUSTO
1012 - GESTÃO TRANSFORMADORA	Atendimento de demandas da sociedade por meio de programas e políticas públicas conforme Plano Plurianual 2020-2023.	3016 - CONSTRUÇÃO, AMPLIAÇÃO E MODERNIZAÇÃO TECNOLÓGICA DA SEDE DA GOIÁS FOMENTO.	num	34	2.626.000
				TOTAL	2.626.000

DEMONSTRATIVO DA RECEITA CONFORME AS FONTES DE RECURSOS - 2023

ÓRGÃO: SECRETARIA DE ESTADO DE INDÚSTRIA, COMÉRCIO E SERVIÇOS - ENTIDADES JURISDICIONADAS

CÓDIGO: 3360

UNIDADE: AGÊNCIA DE FOMENTO DE GOIÁS S/A - GOIASFOMENTO

CÓDIGO: 3390

RECEITAS	TESOURO	OUTRAS FONTES	TOTAL
DIRETAMENTE ARRECADADAS		2.626.000	2.626.000
TOTAL		2.626.000	2.626.000

DEMONSTRATIVO DA RECEITA CONFORME AS CATEGORIAS ECONÔMICAS - 2023

ÓRGÃO: SECRETARIA DE ESTADO DE INDÚSTRIA, COMÉRCIO E SERVIÇOS - ENTIDADES JURISDICIONADAS

CÓDIGO: 3360

UNIDADE: AGÊNCIA DE FOMENTO DE GOIÁS S/A - GOIASFOMENTO

CÓDIGO: 3390

CÓDIGO	CLASSIFICAÇÃO	FONTE	SUBCATEGORIA	CATEGORIA
1.0.0.0.00.0.0.0000	RECEITAS CORRENTES			2.626.000
1.3.0.0.00.0.0.0000	RECEITA PATRIMONIAL		2.626.000	
1.3.2.0.00.0.0.0000	VALORES MOBILIÁRIOS	2.626.000		
1.3.2.1.00.0.0.0000	JUROS E CORREÇÕES MONETÁRIAS	2.626.000		
1.3.2.1.00.1.0.0000	REMUNERAÇÃO DE DEPÓSITOS BANCÁRIOS	2.626.000		
1.3.2.1.00.1.1.0000	REMUNERAÇÃO DE DEPÓSITOS BANCÁRIOS - PRINCIPAL	2.626.000		
1.3.2.1.00.1.1.0067	RECEITA DE APLICAÇÕES PELA GOIÁS FOMENTO	2.626.000		
TOTAL DA RECEITA				2.626.000

DEMONSTRATIVO DAS DESPESAS CONFORME AS CATEGORIAS ECONÔMICAS - 2023

ÓRGÃO: SECRETARIA DE ESTADO DE INDÚSTRIA, COMÉRCIO E SERVIÇOS - ENTIDADES JURISDICIONADAS

CÓDIGO: 3360

UNIDADE: AGÊNCIA DE FOMENTO DE GOIÁS S/A - GOIASFOMENTO

CÓDIGO: 3390

GRUPO DE DESPESA	CORRENTE	CAPITAL	TOTAL
1 - PESSOAL E ENCARGOS SOCIAIS			
3 - OUTRAS DESPESAS CORRENTES			
4 - INVESTIMENTOS		2.626.000	2.626.000
5 - INVERSÕES FINANCEIRAS			
TOTAL		2.626.000	2.626.000

DESCRIÇÃO DOS PROGRAMAS POR OBJETIVOS, AÇÕES E METAS - 2023

ÓRGÃO: SECRETARIA DE ESTADO DE INDÚSTRIA, COMÉRCIO E SERVIÇOS - ENTIDADES JURISDICIONADAS

CÓDIGO: 3360

UNIDADE: COMPANHIA DE DESENVOLVIMENTO ECONÔMICO DE GOIÁS - CODEGO

CÓDIGO: 3391

NOME DO PROGRAMA	DESCRIÇÃO DO OBJETIVO	AÇÕES	UN. MEDIDA	METAS	CUSTO
1015 - GOIÁS EMPREENDEDOR	Atendimento de demandas da sociedade por meio de programas e políticas públicas conforme Plano Plurianual 2020-2023.	3023 - OBRAS E SERVIÇOS DE ENGENHARIA E MEIO AMBIENTE	UN	27	162.521.000
				TOTAL	162.521.000

DEMONSTRATIVO DA RECEITA CONFORME AS FONTES DE RECURSOS - 2023

ÓRGÃO: SECRETARIA DE ESTADO DE INDÚSTRIA, COMÉRCIO E SERVIÇOS - ENTIDADES JURISDICIONADAS

CÓDIGO: 3360

UNIDADE: COMPANHIA DE DESENVOLVIMENTO ECONÔMICO DE GOIÁS - CODEGO

CÓDIGO: 3391

RECEITAS	TESOURO	OUTRAS FONTES	TOTAL
DIRETAMENTE ARRECADADAS		162.521.000	162.521.000
TOTAL		162.521.000	162.521.000

DEMONSTRATIVO DA RECEITA CONFORME AS CATEGORIAS ECONÔMICAS - 2023

ÓRGÃO: SECRETARIA DE ESTADO DE INDÚSTRIA, COMÉRCIO E SERVIÇOS - ENTIDADES JURISDICIONADAS

CÓDIGO: 3360

UNIDADE: COMPANHIA DE DESENVOLVIMENTO ECONÔMICO DE GOIÁS - CODEGO

CÓDIGO: 3391

CÓDIGO	CLASSIFICAÇÃO	FONTE	SUBCATEGORIA	CATEGORIA
1.0.0.0.00.0.0.0000	RECEITAS CORRENTES			162.521.000
1.6.0.0.00.0.0.0000	RECEITA DE SERVIÇOS		162.521.000	
1.6.9.0.00.0.0.0000	OUTROS SERVIÇOS	162.521.000		
1.6.9.9.00.0.0.0000	OUTROS SERVIÇOS	162.521.000		
1.6.9.9.99.0.0.0000	OUTROS SERVIÇOS	162.521.000		
1.6.9.9.99.0.1.0000	OUTROS SERVIÇOS - PRINCIPAL	162.521.000		
1.6.9.9.99.0.1.0004	RECEITA DE SERVIÇOS DE FORNECIMENTO DE ÁGUA E COLETA DE ESGOTO	162.521.000		
TOTAL DA RECEITA				162.521.000

DEMONSTRATIVO DAS DESPESAS CONFORME AS CATEGORIAS ECONÔMICAS - 2023

ÓRGÃO: SECRETARIA DE ESTADO DE INDÚSTRIA, COMÉRCIO E SERVIÇOS - ENTIDADES JURISDICIONADAS

CÓDIGO: 3360

UNIDADE: COMPANHIA DE DESENVOLVIMENTO ECONÔMICO DE GOIÁS - CODEGO

CÓDIGO: 3391

GRUPO DE DESPESA	CORRENTE	CAPITAL	TOTAL
1 - PESSOAL E ENCARGOS SOCIAIS			
3 - OUTRAS DESPESAS CORRENTES			
4 - INVESTIMENTOS		162.521.000	162.521.000
5 - INVERSÕES FINANCEIRAS			
TOTAL		162.521.000	162.521.000

DESCRIÇÃO DOS PROGRAMAS POR OBJETIVOS, AÇÕES E METAS - 2023

ÓRGÃO: SECRETARIA DE ESTADO DE INDÚSTRIA, COMÉRCIO E SERVIÇOS - ENTIDADES JURISDICIONADAS

CÓDIGO: 3360

UNIDADE: COMPANHIA DE INVESTIMENTO E PARCERIAS DO ESTADO DE GOIÁS - GOIASPARCERIAS

CÓDIGO: 3392

NOME DO PROGRAMA	DESCRIÇÃO DO OBJETIVO	AÇÕES	UN. MEDIDA	METAS	CUSTO
1016 - EQUILÍBRIO FISCAL PARA O DESENVOLVIMENTO	Atendimento de demandas da sociedade por meio de programas e políticas públicas conforme Plano Plurianual 2020-2023.	2065 - VIABILIZAR A IMPLEMENTAÇÃO DO PROGRAMA DE PARCERIAS PÚBLICO-PRIVADAS	percen	100	1.041.000
				TOTAL	1.041.000

DEMONSTRATIVO DA RECEITA CONFORME AS FONTES DE RECURSOS - 2023

ÓRGÃO: SECRETARIA DE ESTADO DE INDÚSTRIA, COMÉRCIO E SERVIÇOS - ENTIDADES JURISDICIONADAS

CÓDIGO: 3360

UNIDADE: COMPANHIA DE INVESTIMENTO E PARCERIAS DO ESTADO DE GOIÁS - GOIASPARCERIAS

CÓDIGO: 3392

RECEITAS	TESOURO	OUTRAS FONTES	TOTAL
DIRETAMENTE ARRECADADAS		1.041.000	1.041.000
TOTAL		1.041.000	1.041.000

DEMONSTRATIVO DA RECEITA CONFORME AS CATEGORIAS ECONÔMICAS - 2023

ÓRGÃO: SECRETARIA DE ESTADO DE INDÚSTRIA, COMÉRCIO E SERVIÇOS - ENTIDADES JURISDICIONADAS

CÓDIGO: 3360

UNIDADE: COMPANHIA DE INVESTIMENTO E PARCERIAS DO ESTADO DE GOIÁS - GOIASPARCERIAS

CÓDIGO: 3392

CÓDIGO	CLASSIFICAÇÃO	FONTE	SUBCATEGORIA	CATEGORIA
1.0.0.0.00.0.0.0000	RECEITAS CORRENTES			1.041.000
1.3.0.0.00.0.0.0000	RECEITA PATRIMONIAL		1.041.000	
1.3.2.0.00.0.0.0000	VALORES MOBILIÁRIOS	1.041.000		
1.3.2.2.00.0.0.0000	DIVIDENDOS	1.041.000		
1.3.2.2.00.1.0.0000	DIVIDENDOS	1.041.000		
1.3.2.2.00.1.1.0000	DIVIDENDOS - PRINCIPAL	1.041.000		
1.3.2.2.00.1.1.0002	DIVIDENDOS	1.041.000		
TOTAL DA RECEITA				1.041.000

DEMONSTRATIVO DAS DESPESAS CONFORME AS CATEGORIAS ECONÔMICAS - 2023

ÓRGÃO: SECRETARIA DE ESTADO DE INDÚSTRIA, COMÉRCIO E SERVIÇOS - ENTIDADES JURISDICIONADAS

CÓDIGO: 3360

UNIDADE: COMPANHIA DE INVESTIMENTO E PARCERIAS DO ESTADO DE GOIÁS - GOIASPARCERIAS

CÓDIGO: 3392

GRUPO DE DESPESA	CORRENTE	CAPITAL	TOTAL
1 - PESSOAL E ENCARGOS SOCIAIS			
3 - OUTRAS DESPESAS CORRENTES			
4 - INVESTIMENTOS		1.041.000	1.041.000
5 - INVERSÕES FINANCEIRAS			
TOTAL		1.041.000	1.041.000

DESCRIÇÃO DOS PROGRAMAS POR OBJETIVOS, AÇÕES E METAS - 2023

ÓRGÃO: SECRETARIA-GERAL DA GOVERNADORIA - ENTIDADES JURISDICIONADAS

CÓDIGO: 4060

UNIDADE: AGÊNCIA GOIANA DE GÁS CANALIZADO S/A - GOIÁSGÁS

CÓDIGO: 4090

NOME DO PROGRAMA	DESCRIÇÃO DO OBJETIVO	AÇÕES	UN. MEDIDA	METAS	CUSTO
1029 - MATRIZ ENERGETICA DE GOIÁS	Atendimento de demandas da sociedade por meio de programas e políticas públicas conforme Plano Plurianual 2020-2023.	3035 - GÁS NATURAL EM GOIÁS	num	1	800.000
				TOTAL	800.000

DEMONSTRATIVO DA RECEITA CONFORME AS FONTES DE RECURSOS - 2023

ÓRGÃO: SECRETARIA-GERAL DA GOVERNADORIA - ENTIDADES JURISDICIONADAS

CÓDIGO: 4060

UNIDADE: AGÊNCIA GOIANA DE GÁS CANALIZADO S/A - GOIÁSGÁS

CÓDIGO: 4090

RECEITAS	TESOURO	OUTRAS FONTES	TOTAL
DIRETAMENTE ARRECADADAS		800.000	800.000
TOTAL		800.000	800.000

DEMONSTRATIVO DA RECEITA CONFORME AS CATEGORIAS ECONÔMICAS - 2023

ÓRGÃO: SECRETARIA-GERAL DA GOVERNADORIA - ENTIDADES JURISDICIONADAS

CÓDIGO: 4060

UNIDADE: AGÊNCIA GOIANA DE GÁS CANALIZADO S/A - GOIÁSGÁS

CÓDIGO: 4090

CÓDIGO	CLASSIFICAÇÃO	FONTE	SUBCATEGORIA	CATEGORIA
2.0.0.0.00.0.0.0000	RECEITAS DE CAPITAL			800.000
2.9.0.0.00.0.0.0000	OUTRAS RECEITAS DE CAPITAL		800.000	
2.9.1.0.00.0.0.0000	INTEGRALIZAÇÃO DE CAPITAL SOCIAL	800.000		
2.9.1.0.00.1.0.0000	INTEGRALIZAÇÃO DE CAPITAL SOCIAL	800.000		
2.9.1.0.00.1.1.0000	INTEGRALIZAÇÃO DE CAPITAL SOCIAL - PRINCIPAL	800.000		
2.9.1.0.00.1.1.0001	INTEGRALIZAÇÃO DE CAPITAL SOCIAL - PRINCIPAL	800.000		

TOTAL DA RECEITA

800.000

DEMONSTRATIVO DAS DESPESAS CONFORME AS CATEGORIAS ECONÔMICAS - 2023

ÓRGÃO: SECRETARIA-GERAL DA GOVERNADORIA - ENTIDADES JURISDICIONADAS

CÓDIGO: 4060

UNIDADE: AGÊNCIA GOIANA DE GÁS CANALIZADO S/A - GOIÁSGÁS

CÓDIGO: 4090

GRUPO DE DESPESA	CORRENTE	CAPITAL	TOTAL
1 - PESSOAL E ENCARGOS SOCIAIS			
3 - OUTRAS DESPESAS CORRENTES			
4 - INVESTIMENTOS		800.000	800.000
5 - INVERSÕES FINANCEIRAS			
TOTAL		800.000	800.000

DESCRIÇÃO DOS PROGRAMAS POR OBJETIVOS, AÇÕES E METAS - 2023

ÓRGÃO: SECRETARIA-GERAL DA GOVERNADORIA - ENTIDADES JURISDICIONADAS

CÓDIGO: 4060

UNIDADE: COMPANHIA CELG DE PARTICIPAÇÃO - CELGPAR

CÓDIGO: 4092

NOME DO PROGRAMA	DESCRIÇÃO DO OBJETIVO	AÇÕES	UN. MEDIDA	METAS	CUSTO
1020 - INOVAR MAIS	Atendimento de demandas da sociedade por meio de programas e políticas públicas conforme Plano Plurianual 2020-2023.	3027 - P D E DESENVOLVIMENTO DE OUTRAS SOLUÇÕES QUE ENVOLVAM ENERGIA ELÉTRICA	percen	1	30.000
1029 - MATRIZ ENERGETICA DE GOIÁS	Atendimento de demandas da sociedade por meio de programas e políticas públicas conforme Plano Plurianual 2020-2023.	3038 - MODERNIZAÇÃO E MELHORAMENTO DAS INSTALAÇÕES ADMINISTRATIVAS	percen	100	100.000
		3133 - AMPLIAÇÃO DA GERAÇÃO DE ENERGIA ELÉTRICA	num	0	21.759.000
		3134 - CONSTRUÇÃO DE USINAS PARA GERAÇÃO DE ENERGIA ELÉTRICA	num	6	151.247.000
		3135 - MODERNIZAÇÃO DAS USINAS DE GERAÇÃO DE ENERGIA ELÉTRICA	num	1	2.366.000
				TOTAL	175.502.000

DEMONSTRATIVO DA RECEITA CONFORME AS FONTES DE RECURSOS - 2023

ÓRGÃO: SECRETARIA-GERAL DA GOVERNADORIA - ENTIDADES JURISDICIONADAS

CÓDIGO: 4060

UNIDADE: COMPANHIA CELG DE PARTICIPAÇÃO - CELGPAR

CÓDIGO: 4092

RECEITAS	TESOURO	OUTRAS FONTES	TOTAL
DIRETAMENTE ARRECADADAS		115.416.000	115.416.000
OPERAÇÕES DE CRÉDITO		60.086.000	60.086.000
TOTAL		175.502.000	175.502.000

DEMONSTRATIVO DA RECEITA CONFORME AS CATEGORIAS ECONÔMICAS - 2023

ÓRGÃO: SECRETARIA-GERAL DA GOVERNADORIA - ENTIDADES JURISDICIONADAS

CÓDIGO: 4060

UNIDADE: COMPANHIA CELG DE PARTICIPAÇÃO - CELGPAR

CÓDIGO: 4092

CÓDIGO	CLASSIFICAÇÃO	FONTE	SUBCATEGORIA	CATEGORIA
1.0.0.0.00.0.0.0000	RECEITAS CORRENTES			152.338.000
1.6.0.0.00.0.0.0000	RECEITA DE SERVIÇOS		4.000	
1.6.4.0.00.0.0.0000	SERVIÇOS E ATIVIDADES FINANCEIRAS	4.000		
1.6.4.1.00.0.0.0000	SERVIÇOS E ATIVIDADES FINANCEIRAS	4.000		
1.6.4.1.01.0.0.0000	RETORNO DE OPERAÇÕES, JUROS E ENCARGOS FINANCEIROS	4.000		
1.6.4.1.01.0.1.0000	RETORNO DE OPERAÇÕES, JUROS E ENCARGOS FINANCEIROS - PRINCIPAL	4.000		
1.6.4.1.01.0.1.0003	RETORNO DE OPERAÇÕES, JUROS E ENCARGOS FINANCEIROS	4.000		
1.9.0.0.00.0.0.0000	OUTRAS RECEITAS CORRENTES		152.334.000	
1.9.9.0.00.0.0.0000	DEMAIS RECEITAS CORRENTES	152.334.000		
1.9.9.9.00.0.0.0000	OUTRAS RECEITAS CORRENTES	152.334.000		
1.9.9.9.99.0.0.0000	OUTRAS RECEITAS	152.334.000		
1.9.9.9.99.2.0.0000	OUTRAS RECEITAS NÃO ARRECADADAS E NÃO PROJETADAS PELA RFB - PRIMÁRIAS	152.334.000		
1.9.9.9.99.2.1.0000	OUTRAS RECEITAS NÃO ARRECADADAS E NÃO PROJETADAS PELA RFB - PRIMÁRIAS - PRINCIPAL	152.334.000		
1.9.9.9.99.2.1.0085	RECEITAS EVENTUAIS DISPONÍVEIS EM OUTRAS CONTAS CORRENTES	152.334.000		
2.0.0.0.00.0.0.0000	RECEITAS DE CAPITAL			23.164.000
2.2.0.0.00.0.0.0000	ALIENAÇÃO DE BENS		23.150.000	
2.2.2.0.00.0.0.0000	ALIENAÇÃO DE BENS IMÓVEIS	23.150.000		
2.2.2.1.00.0.0.0000	ALIENAÇÃO DE BENS IMÓVEIS	23.150.000		
2.2.2.1.01.0.0.0000	ALIENAÇÃO DE BENS IMÓVEIS	23.150.000		
2.2.2.1.01.0.1.0000	ALIENAÇÃO DE BENS IMÓVEIS - PRINCIPAL	23.150.000		
2.2.2.1.01.0.1.0009	ALIENAÇÃO DE IMÓVEIS URBANOS	23.150.000		
2.3.0.0.00.0.0.0000	AMORTIZAÇÃO DE EMPRÉSTIMOS		14.000	
2.3.1.0.00.0.0.0000	AMORTIZAÇÃO DE EMPRÉSTIMOS	14.000		
2.3.1.1.00.0.0.0000	AMORTIZAÇÃO DE EMPRÉSTIMOS	14.000		

DEMONSTRATIVO DA RECEITA CONFORME AS CATEGORIAS ECONÔMICAS - 2023

ÓRGÃO: SECRETARIA-GERAL DA GOVERNADORIA - ENTIDADES JURISDICIONADAS

CÓDIGO: 4060

UNIDADE: COMPANHIA CELG DE PARTICIPAÇÃO - CELGPAR

CÓDIGO: 4092

CÓDIGO	CLASSIFICAÇÃO	FONTE	SUBCATEGORIA	CATEGORIA
2.3.1.1.06.0.0.0000	AMORTIZAÇÃO DE EMPRÉSTIMOS CONTRATUAIS	14.000		
2.3.1.1.06.0.1.0000	AMORTIZAÇÃO DE EMPRÉSTIMOS CONTRATUAIS - PRINCIPAL	14.000		
2.3.1.1.06.0.1.0001	AMORTIZAÇÃO DE EMPRÉSTIMOS CONTRATUAIS	14.000		

TOTAL DA RECEITA

175.502.000

DEMONSTRATIVO DAS DESPESAS CONFORME AS CATEGORIAS ECONÔMICAS - 2023

ÓRGÃO: SECRETARIA-GERAL DA GOVERNADORIA - ENTIDADES JURISDICIONADAS

CÓDIGO: 4060

UNIDADE: COMPANHIA CELG DE PARTICIPAÇÃO - CELGPAR

CÓDIGO: 4092

GRUPO DE DESPESA	CORRENTE	CAPITAL	TOTAL
1 - PESSOAL E ENCARGOS SOCIAIS			
3 - OUTRAS DESPESAS CORRENTES			
4 - INVESTIMENTOS		175.502.000	175.502.000
5 - INVERSÕES FINANCEIRAS			
TOTAL		175.502.000	175.502.000

DESCRIÇÃO DOS PROGRAMAS POR OBJETIVOS, AÇÕES E METAS - 2023

ÓRGÃO: SECRETARIA-GERAL DA GOVERNADORIA - ENTIDADES JURISDICIONADAS

CÓDIGO: 4060

UNIDADE: LAGO AZUL TRANSMISSAO S.A.

CÓDIGO: 4095

NOME DO PROGRAMA	DESCRIÇÃO DO OBJETIVO	AÇÕES	UN. MEDIDA	METAS	CUSTO
1029 - MATRIZ ENERGETICA DE GOIÁS	Atendimento de demandas da sociedade por meio de programas e políticas públicas conforme Plano Plurianual 2020-2023.	3037 - EXPANSÃO E MELHORIA DA TRANSMISSÃO DE ENERGIA ELÉTRICA	km	69	644.000
				TOTAL	644.000

DEMONSTRATIVO DA RECEITA CONFORME AS FONTES DE RECURSOS - 2023

ÓRGÃO: SECRETARIA-GERAL DA GOVERNADORIA - ENTIDADES JURISDICIONADAS

CÓDIGO: 4060

UNIDADE: LAGO AZUL TRANSMISSAO S.A.

CÓDIGO: 4095

RECEITAS	TESOURO	OUTRAS FONTES	TOTAL
DIRETAMENTE ARRECADADAS		644.000	644.000
TOTAL		644.000	644.000

DEMONSTRATIVO DA RECEITA CONFORME AS CATEGORIAS ECONÔMICAS - 2023

ÓRGÃO: SECRETARIA-GERAL DA GOVERNADORIA - ENTIDADES JURISDICIONADAS

CÓDIGO: 4060

UNIDADE: LAGO AZUL TRANSMISSAO S.A.

CÓDIGO: 4095

CÓDIGO	CLASSIFICAÇÃO	FONTE	SUBCATEGORIA	CATEGORIA
1.0.0.0.00.0.0.0000	RECEITAS CORRENTES			644.000
1.6.0.0.00.0.0.0000	RECEITA DE SERVIÇOS		644.000	
1.6.9.0.00.0.0.0000	OUTROS SERVIÇOS	644.000		
1.6.9.0.99.0.0.0000	OUTROS SERVIÇOS	644.000		
1.6.9.0.99.1.0.0000	OUTROS SERVIÇOS	644.000		
1.6.9.0.99.1.1.0000	OUTROS SERVIÇOS - PRINCIPAL	644.000		
1.6.9.0.99.1.1.0006	RECEITA DE PRESTAÇÃO DE SERVIÇO DE TRANSMISSÃO DE ENERGIA ELÉTRICA	644.000		

TOTAL DA RECEITA

644.000

DEMONSTRATIVO DAS DESPESAS CONFORME AS CATEGORIAS ECONÔMICAS - 2023

ÓRGÃO: SECRETARIA-GERAL DA GOVERNADORIA - ENTIDADES JURISDICIONADAS

CÓDIGO: 4060

UNIDADE: LAGO AZUL TRANSMISSAO S.A.

CÓDIGO: 4095

GRUPO DE DESPESA	CORRENTE	CAPITAL	TOTAL
1 - PESSOAL E ENCARGOS SOCIAIS			
3 - OUTRAS DESPESAS CORRENTES			
4 - INVESTIMENTOS		644.000	644.000
5 - INVERSÕES FINANCEIRAS			
TOTAL		644.000	644.000

Orçamento Geral 2023

Anexo V Ações resultantes das emendas de iniciativas parlamentares

Economia
Secretaria de
Estado da
Economia



CÓDIGO ORÇAMENTÁRIO: 2023 1901 04 122 1033 3142

AÇÃO: 3142 - PROJETOS E ATIVIDADES DECORRENTES DE EMENDAS PARLAMENTARES IMPOSITIVAS - LOA 2023

FONTE: 15000100

MODALID. 90

2023.1901.04.122.1033.3142.03.15000100.90

13.494.000,00

116.118.000,00

2023.1901.04.122.1033.3142.04.15000100.90

102.624.000,00

DEPUTADO (A)	ÁREA	EMENDA NÚMERO	OBJETO DA EMENDA - IMPOSITIVA	MUNICÍPIO	Grupo Despesa	VALOR R\$
DEP. ÁLVARO GUIMARÃES	OUTRAS	247	Destina-se este valor para Prefeitura Municipal de Buriti Alegre - GO	BURITI ALEGRE	4	200.000,00
DEP. ÁLVARO GUIMARÃES	INFRAESTRUTURA	248	Destina-se para a construção da Ponte do Córrego São Jeronimo no município de Corumbaíba - GO	CORUMBAÍBA	4	400.000,00
DEP. ÁLVARO GUIMARÃES	INFRAESTRUTURA	250	Destina-se esta Emenda para Prefeitura Municipal de Jovânia - GO	JOVIÂNIA	4	1.000.000,00
DEP. ÁLVARO GUIMARÃES	INFRAESTRUTURA	257	Destinação de recurso para construção do Centro de Convivência do município de Israelândia -GO.	ISRAELÂNDIA	4	350.000,00
DEP. ÁLVARO GUIMARÃES	INFRAESTRUTURA	270	Destinação de recursos para a Prefeitura Municipal de Pontalina-GO.	PONTALINA	4	350.000,00
DEP. ÁLVARO GUIMARÃES	INFRAESTRUTURA	304	Destina-se recursos para Prefeitura Municipal de Orizona - GO	ORIZONA	4	200.000,00
DEP. ÁLVARO GUIMARÃES	INFRAESTRUTURA	324	Destinação de recursos para a Prefeitura de Córrego do Ouro-GO.	CÓRREGO DO OURO	4	200.000,00
DEP. ÁLVARO GUIMARÃES	INFRAESTRUTURA	419	Destinação de recursos para o município de Santo Antônio do Descoberto-GO.	SANTO ANTÔNIO DO DESCOBERTO	4	300.000,00
DEP. ÁLVARO GUIMARÃES	ESPORTE E LAZER	445	Recurso para a Prefeitura Municipal de Itumbiara com destinação para a Liga Esportiva Itumbiarensense, CNPJ:01917632/0001-87.	ITUMBIARA	4	50.000,00
DEP. ÁLVARO GUIMARÃES	INFRAESTRUTURA	1463	Destinação de recursos para a compra de um veículo para a Associação Santo Antônio de Pádua-ASAP - CNPJ: 47.806.992/0001-02, do município de Senador Canedo-GO.	SENADOR CANEDO	4	100.000,00
DEP. ALYSSON LIMA	INFRAESTRUTURA	799	Para qualidade de vida e lazer da comunidade.	RUBIATABA	3	100.000,00
DEP. ALYSSON LIMA	DESENVOLVIMENTO SOCIAL	827	Realizam atividades socioeducativas e oferecem 4 refeições diárias para 91 crianças. Atualmente atendem crianças e adolescentes de Aparecida de Goiânia e Goiânia.	APARECIDA DE GOIÂNIA	3	83.000,00

CÓDIGO ORÇAMENTÁRIO: 2023 1901 04 122 1033 3142

AÇÃO: 3142 - PROJETOS E ATIVIDADES DECORRENTES DE EMENDAS PARLAMENTARES IMPOSITIVAS - LOA 2023

FONTE: 15000100

MODALID. 90

2023.1901.04.122.1033.3142.03.15000100.90

13.494.000,00

116.118.000,00

2023.1901.04.122.1033.3142.04.15000100.90

102.624.000,00

DEPUTADO (A)	ÁREA	EMENDA NÚMERO	OBJETO DA EMENDA - IMPOSITIVA	MUNICÍPIO	Grupo Despesa	VALOR R\$
DEP. ALYSSON LIMA	DESENVOLVIMENTO SOCIAL	835	a AGATRA trata-se de uma de sociedade civil sem fins lucrativos, de caráter cultural e que presta relevantes serviços para a sociedade, promovendo a defesa dos direitos sociais, das garantias e direitos fundamentais, do estado social democrático de direito, da justiça social e do devido processo legal, bem como o bom funcionamento da Justiça do Trabalho, propondo medidas que visem o seu aperfeiçoamento.	GOIÂNIA	3	70.000,00
DEP. ALYSSON LIMA	DESENVOLVIMENTO SOCIAL	837	A entidade visa debater um tema que é um tabu na sociedade e as pessoas que passam pelo trauma , não tem assistência do Poder Público.	GOIÂNIA	3	100.000,00
DEP. ALYSSON LIMA	DESENVOLVIMENTO SOCIAL	863	A entidade presta auxílio à famílias carentes com cesta básica e alimentos.	GOIÂNIA	3	200.000,00
DEP. ALYSSON LIMA	DESENVOLVIMENTO SOCIAL	889	Presta serviço na área do esporte, segurança alimentar, profissionalização e assistência social.	TRINDADE	3	100.000,00
DEP. ALYSSON LIMA	INFRAESTRUTURA	1434	Para Infraestrutura do município	SÃO PATRÍCIO	4	2.000.000,00
DEP. ALYSSON LIMA	INFRAESTRUTURA	1607	Para obra estrutural, recapeamento de ruas asfaltadas no Setor Vila da Prata em Santa Bárbara de Goiás.	SANTA BÁRBARA DE GOIÁS	4	300.000,00
DEP. ALYSSON LIMA	DESENVOLVIMENTO SOCIAL	1671	A AGATRA trata-se de uma de sociedade civil sem fins lucrativos, de caráter cultural e que presta relevantes serviços para a sociedade, promovendo a defesa dos direitos sociais, das garantias e direitos fundamentais, do estado social democrático de direito, da justiça social e do devido processo legal, bem como o bom funcionamento da Justiça do Trabalho, propondo medidas que visem o seu aperfeiçoamento.	GOIÂNIA	4	30.000,00
DEP. ALYSSON LIMA	DESENVOLVIMENTO SOCIAL	1719	A entidade presta serviços sociais, culturais e educativos para a comunidade.	PIRES DO RIO	4	200.000,00
DEP. AMAURI RIBEIRO	INFRAESTRUTURA	999	Recurso destinado na infraestrutura para construção de poços artesanais na região da Comunidade Paraíso no município de Caldas Novas	CALDAS NOVAS	4	100.000,00
DEP. AMAURI RIBEIRO	INFRAESTRUTURA	1002	Recurso destinado na Infraestrutura para aquisição de mata-burros na Região do Papuã no município de Caldas Novas	CALDAS NOVAS	4	150.000,00
DEP. AMAURI RIBEIRO	INFRAESTRUTURA	1005	Recurso destinado para infraestrutura a ser aplicado na construção de um Centro de Eventos Municipal na cidade de Campestre	CAMPESTRE DE GOIÁS	4	200.000,00
DEP. AMAURI RIBEIRO	INFRAESTRUTURA	1009	Recurso destinado para abertura, ampliação e reforma da avenida de saída para o município e Jussara na cidade de Goiás	CIDADE DE GOIÁS	4	200.000,00

CÓDIGO ORÇAMENTÁRIO: 2023 1901 04 122 1033 3142

AÇÃO: 3142 - PROJETOS E ATIVIDADES DECORRENTES DE EMENDAS PARLAMENTARES IMPOSITIVAS - LOA 2023

FONTE: 15000100

MODALID. 90

2023.1901.04.122.1033.3142.03.15000100.90

13.494.000,00

116.118.000,00

2023.1901.04.122.1033.3142.04.15000100.90

102.624.000,00

DEPUTADO (A)	ÁREA	EMENDA NÚMERO	OBJETO DA EMENDA - IMPOSITIVA	MUNICÍPIO	Grupo Despesa	VALOR R\$
DEP. AMAURI RIBEIRO	ESPORTE E LAZER	1018	Recurso destinado na área do esporte e lazer para aquisição de materiais e equipamentos esportivos para suprir as demandas do esporte no município	CROMINIA	4	50.000,00
DEP. AMAURI RIBEIRO	INFRAESTRUTURA	1024	Recurso destinado para infraestrutura do Sindicato Rural do município de Iporá	IPORÁ	4	150.000,00
DEP. AMAURI RIBEIRO	INFRAESTRUTURA	1037	Recurso destinado para infraestrutura a ser aplicado na construção de poços artesanais nos Assentamentos Boa Esperança e Terra Mãe Real 1 no município de Colinas do Sul	COLINAS DO SUL	4	50.000,00
DEP. AMAURI RIBEIRO	INFRAESTRUTURA	1040	Recurso destinado na infraestrutura para aquisição de materiais de construção para Associação dos Catireiros de Iporá (ACAFI)	IPORÁ	4	60.000,00
DEP. AMAURI RIBEIRO	INFRAESTRUTURA	1041	Recurso destinado na infraestrutura para construção de um parque infantil na Comunidade Cruzeiroirinho no município de Iporá	IPORÁ	4	20.000,00
DEP. AMAURI RIBEIRO	INFRAESTRUTURA	1043	Recurso destinado na infraestrutura para a construção de uma praça no município de Marzagão	MARZAGÃO	4	200.000,00
DEP. AMAURI RIBEIRO	INFRAESTRUTURA	1047	Recurso destinado na infraestrutura para aquisição de um veículo para premiação da festa do peão do Areia	PIRACANJUBA	4	100.000,00
DEP. AMAURI RIBEIRO	INFRAESTRUTURA	1051	Recurso destinado na infraestrutura para aquisição de Massa asfáltica, pavimentação e construção de vias no município de Piracanjuba	PIRACANJUBA	4	1.250.000,00
DEP. AMAURI RIBEIRO	INFRAESTRUTURA	1057	Recurso destinado na infraestrutura para reforma de uma ponte na região do Águapé dos Lopes no município de Pontalina	PONTALINA	4	50.000,00
DEP. AMAURI RIBEIRO	INFRAESTRUTURA	1061	Recurso destinado na infraestrutura para reforma do Ginásio de esportes no município de Professor Jamil	PROFESSOR JAMIL	4	100.000,00
DEP. AMAURI RIBEIRO	INFRAESTRUTURA	1068	Recurso destinado na infraestrutura para reforma da sede da Rádio Orquídea no município de Piracanjuba	PIRACANJUBA	4	50.000,00
DEP. AMAURI RIBEIRO	INFRAESTRUTURA	1070	Recurso destinado na infraestrutura para aquisição de uma moto para premiação da festa do peão de Professor Jamil	PROFESSOR JAMIL	4	15.000,00

CÓDIGO ORÇAMENTÁRIO: 2023 1901 04 122 1033 3142

AÇÃO: 3142 - PROJETOS E ATIVIDADES DECORRENTES DE EMENDAS PARLAMENTARES IMPOSITIVAS - LOA 2023

FONTE: 15000100

MODALID. 90

2023.1901.04.122.1033.3142.03.15000100.90

13.494.000,00

116.118.000,00

2023.1901.04.122.1033.3142.04.15000100.90

102.624.000,00

DEPUTADO (A)	ÁREA	EMENDA NÚMERO	OBJETO DA EMENDA - IMPOSITIVA	MUNICÍPIO	Grupo Despesa	VALOR R\$
DEP. AMAURI RIBEIRO	INFRAESTRUTURA	1073	Recurso destinado na infraestrutura para aquisição de ração para os animais em situação de rua no município de Professor Jamil	PROFESSOR JAMIL	4	10.000,00
DEP. AMAURI RIBEIRO	INFRAESTRUTURA	1076	Recurso destinado na infraestrutura para custear a tradicional Festa de Folia de Santo Antônio no município de Professor Jamil	PROFESSOR JAMIL	4	20.000,00
DEP. AMAURI RIBEIRO	INFRAESTRUTURA	1078	Recurso aplicação na infraestrutura para aquisição de mata-burros visando atender as demandas da região de Santa Cruz de Goiás	SANTA CRUZ DE GOIÁS	4	100.000,00
DEP. AMAURI RIBEIRO	INFRAESTRUTURA	1082	Recurso destinado na infraestrutura para custear as despesas da Associação Trindade Amigos dos Animais neste município	TRINDADE	4	50.000,00
DEP. AMAURI RIBEIRO	INFRAESTRUTURA	1087	Recurso destinado na infraestrutura para aquisição de maquinários na Cooperativa dos produtores rurais do Assentamento Bacuri no município de Uirapuru	UIRAPURU	4	118.000,00
DEP. AMAURI RIBEIRO	INFRAESTRUTURA	1090	Recurso destinado na infraestrutura para realizar as manutenções necessária na rede água no povoado de Gercinópolis no município de Varjão	VARJÃO	3	50.000,00
DEP. AMAURI RIBEIRO	INFRAESTRUTURA	1118	Recurso destinado na infraestrutura para ser aplicado na aquisição de peixes/alevinos para soltura no rio Capivari no município de Jandaia	JANDAIA	3	30.000,00
DEP. AMAURI RIBEIRO	INFRAESTRUTURA	1797	Recurso destinado para custear as despesas de Associação Sintonia Animal no Município de Piracanjuba	PIRACANJUBA	4	20.000,00
DEP. AMILTON FILHO	OUTRAS	1081	Emenda por transferência especial para o município de Abadiânia.	ABADIÂNIA	4	273.000,00
DEP. AMILTON FILHO	OUTRAS	1085	Emenda por transferência especial para o município de Água Fria de Goiás.	ÁGUA FRIA DE GOIÁS	4	50.000,00
DEP. AMILTON FILHO	OUTRAS	1089	Emenda por transferência especial para o município de Campo Limpo.	CAMPO LIMPO DE GOIÁS	4	220.000,00
DEP. AMILTON FILHO	OUTRAS	1092	Emenda por transferência especial para o município de Jesúpolis.	JESÚPOLIS	4	250.000,00

CÓDIGO ORÇAMENTÁRIO: 2023 1901 04 122 1033 3142

AÇÃO: 3142 - PROJETOS E ATIVIDADES DECORRENTES DE EMENDAS PARLAMENTARES IMPOSITIVAS - LOA 2023

FONTE: 15000100

MODALID. 90

2023.1901.04.122.1033.3142.03.15000100.90

13.494.000,00

116.118.000,00

2023.1901.04.122.1033.3142.04.15000100.90

102.624.000,00

DEPUTADO (A)	ÁREA	EMENDA NÚMERO	OBJETO DA EMENDA - IMPOSITIVA	MUNICÍPIO	Grupo Despesa	VALOR R\$
DEP. AMILTON FILHO	OUTRAS	1095	Emenda por transferência especial para o município de Santa Rosa de Goiás.	SANTA ROSA DE GOIÁS	4	100.000,00
DEP. AMILTON FILHO	OUTRAS	1099	Aquisição de cadeiras de rodas, banhos, muleta e andadores para a Associação Filantrópica Casa de Apoio Social RNA, inscrita no CNPJ N. 045563530001-04	ANÁPOLIS	4	40.000,00
DEP. AMILTON FILHO	OUTRAS	1101	Investimento para a Associação de Gestores, Estudantes e Profissionais de Logística de Anápolis AGEPLAN GO, inscrita no CNPJ N. 17.680.529.0001-04	ANÁPOLIS	4	150.000,00
DEP. AMILTON FILHO	OUTRAS	1113	Investimento para a Casa de Apoio e Assistência Social Santa Luzia, inscrita no CNPJ N. 00.001.297.0001-00, localizada na R. Primeiro de Maio - St. Central, Anápolis - GO, 75020-050	ANÁPOLIS	4	100.000,00
DEP. AMILTON FILHO	OUTRAS	1120	Custeio para a Casa de Apoio e Assistência Social Santa Luzia, inscrita no CNPJ N. 00.001.297.0001-00, localizada na R. Primeiro de Maio - St. Central, Anápolis - GO, 75020-050	ANÁPOLIS	3	100.000,00
DEP. AMILTON FILHO	OUTRAS	1156	Aquisição de equipamentos para a Associação Santa Cruz Esporte Clube, CNPJ N. 36.985.513/0001-46, localizada na Rua 03, qd 03, lote 20, Vila União, Anápolis CEP 75.045.190	ANÁPOLIS	4	100.000,00
DEP. AMILTON FILHO	OUTRAS	1166	Investimento para a Associação SOS Animais e Meio Ambiente Seliane Santos, inscrita no CNPJ N 30.716.091.001-27, localizada na Avenida Dona Rosaria D'Abadia Pina, Nº SN - Quadra37 Lote 07 no bairro Parque Brasília em Anápolis - GO, CEP 75093-130.	ANÁPOLIS	4	100.000,00
DEP. AMILTON FILHO	OUTRAS	1172	Custeio para a Instituição Filantrópica Evangélica- Assisten, inscrita no CNPJ N. 24.857.625.0001-32, localizada na Rua Primavera, qd 45, Lote 21, Bairro Alexandrina, Anápolis. CEP 75.060.420	ANÁPOLIS	3	50.000,00
DEP. AMILTON FILHO	OUTRAS	1201	Reforma da Quadra Poliesportiva Vila Borba	COLINAS DO SUL	3	150.000,00
DEP. AMILTON FILHO	OUTRAS	1204	Investimento ao Instituto Social Projeto Edificação, inscrito no CNPJ N. 28.754.468.001-90	GOIANÉSIA	4	100.000,00
DEP. AMILTON FILHO	OUTRAS	1205	Cobertura e construção da estrutura da Quadra coberta da Praça do Pequi- Parque Atheneu, Goiânia - GO, 74890-700	GOIÂNIA	4	350.000,00
DEP. AMILTON FILHO	OUTRAS	1213	Aquisição de tubos galvanizados para distribuição de água no P.A Nova Grécia	POSSE	4	40.000,00

CÓDIGO ORÇAMENTÁRIO: 2023 1901 04 122 1033 3142

AÇÃO: 3142 - PROJETOS E ATIVIDADES DECORRENTES DE EMENDAS PARLAMENTARES IMPOSITIVAS - LOA 2023

FONTE: 15000100

MODALID. 90

2023.1901.04.122.1033.3142.03.15000100.90

13.494.000,00

116.118.000,00

2023.1901.04.122.1033.3142.04.15000100.90

102.624.000,00

DEPUTADO (A)	ÁREA	EMENDA NÚMERO	OBJETO DA EMENDA - IMPOSITIVA	MUNICÍPIO	Grupo Despesa	VALOR R\$
DEP. AMILTON FILHO	OUTRAS	1321	Aquisição de Máquina de Farinha	ARAGUAPAZ	4	100.000,00
DEP. AMILTON FILHO	OUTRAS	1441	Aquisição de lousas digitais para salas de aula do município	CAMPO LIMPO DE GOIÁS	4	180.000,00
DEP. AMILTON FILHO	OUTRAS	1476	Investimento para a Associação Atlético Rubiatabense, localizada na R. Canela, 175 - St. Central, Rubiataba - GO, 76350-000	RUBIATABA	4	50.000,00
DEP. AMILTON FILHO	OUTRAS	1644	Construção de quadra sintética	PIRENÓPOLIS	4	150.000,00
DEP. AMILTON FILHO	OUTRAS	1652	Aquisição de máquina de pilar arroz para a Comunidade Quilombola Vão do Moleque	CAVALCANTE	4	30.000,00
DEP. AMILTON FILHO	OUTRAS	1675	Construção de sala de velório e reparo na iluminação no cemitério municipal	COLINAS DO SUL	4	150.000,00
DEP. ANTÔNIO GOMIDE	CULTURA	175	Destinação do recurso para Secretaria Municipal de Integração Social, Esporte e Cultura para aquisição de instrumentos musicais para atender a "Banda Lira de Prata de Santana".	ANÁPOLIS	4	206.000,00
DEP. ANTÔNIO GOMIDE	MEIO AMBIENTE	178	Aquisição de um veículo para atender a demanda da Secretaria Municipal de Meio Ambiente, Município de Gameleira de Goiás.	GAMELEIRA DE GOIÁS	4	80.000,00
DEP. ANTÔNIO GOMIDE	DESENVOLVIMENTO SOCIAL	182	Custeio para atender as necessidades da "Associação Centro Juvenil Pela Vida - ACEJUVI, no Município de Caldas Novas CNPJ: 22.762.329/0001-22, Lei de Utilidade Pública Estadual/ LEI Nº 20.588, DE 25 DE SETEMBRO DE 2019.	CALDAS NOVAS	3	50.000,00
DEP. ANTÔNIO GOMIDE	DESENVOLVIMENTO SOCIAL	188	Custeio para atender as necessidades da "Fundação Espírita Antero da Costa Carvalho, no Município de Catalão CNPJ: 09.071.300/0001-36, Lei de Utilidade Pública Estadual/ LEI Nº 20.088, DE 23 DE MAIO DE 2018.	CATALÃO	3	80.000,00
DEP. ANTÔNIO GOMIDE	ESPORTE E LAZER	203	Destinado para Secretaria Municipal de Educação Cultura e Desporto para reforma do Ginásio de Esportes Ary Teodoro de Souza, Município de Heitoraf.	HEITORAF	4	70.000,00
DEP. ANTÔNIO GOMIDE	MEIO AMBIENTE	204	Custeio destinado para Secretaria Municipal de Meio ambiente para atender referente ao programa de proteção ao manancial de abastecimento público, Município de Hidrolina.	HIDROLINA	4	70.000,00

CÓDIGO ORÇAMENTÁRIO: 2023 1901 04 122 1033 3142

AÇÃO: 3142 - PROJETOS E ATIVIDADES DECORRENTES DE EMENDAS PARLAMENTARES IMPOSITIVAS - LOA 2023

FONTE: 15000100

MODALID. 90

2023.1901.04.122.1033.3142.03.15000100.90

13.494.000,00

116.118.000,00

2023.1901.04.122.1033.3142.04.15000100.90

102.624.000,00

DEPUTADO (A)	ÁREA	EMENDA NÚMERO	OBJETO DA EMENDA - IMPOSITIVA	MUNICÍPIO	Grupo Despesa	VALOR R\$
DEP. ANTÔNIO GOMIDE	MEIO AMBIENTE	208	Destinação do recurso para Prefeitura Municipal de Itapuranga para aquisição de equipamentos para atender a Cooperativa de Trabalho, Produção e Reciclagem - COOPERXIXÁ, Município de Itapuranga.	ITAPURANGA	4	50.000,00
DEP. ANTÔNIO GOMIDE	OUTRAS	209	Aquisição de Maquinários agrícolas para atender a Secretaria Municipal de Agricultura e Pecuária, Município de Itapuranga.	ITAPURANGA	4	100.000,00
DEP. ANTÔNIO GOMIDE	MEIO AMBIENTE	215	Custeio destinado para Secretaria Municipal de Meio Ambiente para recuperação de uma área onde funcionava um depósito de lixo, Município de São Luiz do Norte.	SÃO LUIZ DO NORTE	4	70.000,00
DEP. ANTÔNIO GOMIDE	ESPORTE E LAZER	218	Aquisição de equipamentos esportivos para atender o Instituto dos Pioneiros de Águas Lindas de Goiás - INPALGO, CNPJ: 25.054.032/0001-09.	ÁGUAS LINDAS DE GOIÁS	4	70.000,00
DEP. ANTÔNIO GOMIDE	DESENVOLVIMENTO SOCIAL	288	Destinação do recurso para construção da sede da APAE - Associação de Pais e Amigos dos Excepcionais Município de Padre Bernardo. CNPJ: 34.521.244/0001-31 - Lei de Utilidade Pública Estadual / LEI Nº 21.120, DE 05 DE OUTUBRO DE 2021.	PADRE BERNARDO	4	50.000,00
DEP. ANTÔNIO GOMIDE	DESENVOLVIMENTO SOCIAL	588	Custeio destinado p/ atender as necessidades da "Associação dos Surdos de Anápolis - ASANA, no Município de Anápolis - CNPJ: 36.975.787/0001-54, Lei de Utilidade Pública Estadual/ LEI Nº 12.011, DE 15 DE JUNHO DE 1993.	ANÁPOLIS	3	50.000,00
DEP. ANTÔNIO GOMIDE	CULTURA	592	Recurso destinado a Prefeitura Municipal de Morrinhos, para aquisição de instrumentos musicais, para atender a Banda Musical Santa Cecília e Orquestra de Voleiros.	MORRINHOS	4	50.000,00
DEP. ANTÔNIO GOMIDE	ESPORTE E LAZER	600	Reforma/Ampliação da Academia da Praça do Skate no Setor Sudoeste, Município de Doverlândia.	DOVERLÂNDIA	4	100.000,00
DEP. ANTÔNIO GOMIDE	DESENVOLVIMENTO SOCIAL	615	Aquisição de equipamentos para atender as necessidades da "Associação de Pais e Amigos dos Excepcionais - APAE", CNPJ: 02.161.496/0001-00, Lei de Utilidade Pública Estadual - LEI Nº 14.326, DE 12 DE NOVEMBRO DE 2002.	ITAPIRAPUÃ	4	30.000,00
DEP. ANTÔNIO GOMIDE	DESENVOLVIMENTO SOCIAL	619	Aquisição de um Veículo para atender a Secretaria Municipal de Desenvolvimento Social, Município de Piranhas.	PIRANHAS	4	100.000,00
DEP. ANTÔNIO GOMIDE	DESENVOLVIMENTO SOCIAL	624	Custeio destinado para atender as necessidades da ASSOCIAÇÃO DE APOIO A TERCEIRA IDADE DO DISTRITO DE ALMERINDONÓPOLIS - CACHOEIRA DOURADA-GO, CNPJ: 15.650.291/0001-30, Lei de Utilidade Pública Estadual - LEI Nº 19.270, DE 28 DE ABRIL DE 2016.	CACHOEIRA DOURADA	3	50.000,00
DEP. ANTÔNIO GOMIDE	ESPORTE E LAZER	676	Custeio destinado para atender as necessidades da Federação Goiana de Ciclismo - CNPJ: 02.428.258/0001-19, Lei de Utilidade Pública Estadual - LEI Nº 9.516, DE 12 DE SETEMBRO DE 1984.	GOIÂNIA	3	100.000,00

CÓDIGO ORÇAMENTÁRIO: 2023 1901 04 122 1033 3142

AÇÃO: 3142 - PROJETOS E ATIVIDADES DECORRENTES DE EMENDAS PARLAMENTARES IMPOSITIVAS - LOA 2023

FONTE: 15000100

MODALID. 90

2023.1901.04.122.1033.3142.03.15000100.90

13.494.000,00

116.118.000,00

2023.1901.04.122.1033.3142.04.15000100.90

102.624.000,00

DEPUTADO (A)	ÁREA	EMENDA NÚMERO	OBJETO DA EMENDA - IMPOSITIVA	MUNICÍPIO	Grupo Despesa	VALOR R\$
DEP. ANTÔNIO GOMIDE	CULTURA	713	Custeio destinado a Casa de Cultura Cavaleiro de Jorge Município de Alto Paraíso, CNPJ 10.680.513/0001-44, Lei de Utilidade Pública Estadual - LEI Nº 18.145, DE 04 DE SETEMBRO DE 2013.	ALTO PARAÍSO DE GOIÁS	3	50.000,00
DEP. ANTÔNIO GOMIDE	ESPORTE E LAZER	723	Construção de uma academia da saúde ao ar livre em P A Água Fria, Município de Amaralina.	AMARALINA	4	40.000,00
DEP. ANTÔNIO GOMIDE	CULTURA	728	Recurso destinado a Prefeitura Municipal de Minaçu, para aquisição de equipamentos para atender Associação Quilombola de São Félix de Minaçu.	MINAÇU	4	80.000,00
DEP. ANTÔNIO GOMIDE	CULTURA	752	Custeio Para atender as necessidades da Associação Quilombo Kalunga - AQK CNPJ: 04.075.938/0001-21, Lei de Utilidade Pública Estadual - LEI Nº 19.106, DE 07 DE DEZEMBRO DE 2015.	TERESINA DE GOIÁS	3	50.000,00
DEP. ANTÔNIO GOMIDE	DESENVOLVIMENTO SOCIAL	753	Aquisição de um veículo para atender as necessidades da Secretaria Municipal de Assistência Social, Município de Bonópolis.	BONÓPOLIS	4	80.000,00
DEP. BRUNO PEIXOTO	INFRAESTRUTURA	979	CONSTRUÇÃO DE CAMPO SOCIETY.	BOM JARDIM DE GOIÁS	4	150.000,00
DEP. BRUNO PEIXOTO	INFRAESTRUTURA	987	AQUISIÇÃO DE VEÍCULO PARA O USO EXCLUSIVO DA CÂMARA MUNICIPAL DE BRAZABRANTES.	BRAZABRANTES	4	85.000,00
DEP. BRUNO PEIXOTO	INFRAESTRUTURA	989	CONSTRUÇÃO DE CALÇADAS.	CAMPOS BELOS	4	500.000,00
DEP. BRUNO PEIXOTO	INFRAESTRUTURA	1049	CONSTRUÇÃO DE PONTE SOBRE O RIO VERDE LOCALIZADA NO SETOR CENTRAL DO MUNICÍPIO DE CARMO DO RIO VERDE.	CARMO DO RIO VERDE	4	250.000,00
DEP. BRUNO PEIXOTO	INFRAESTRUTURA	1053	CONSTRUÇÃO DE CANIL.	CORUMBAIBA	4	300.000,00
DEP. BRUNO PEIXOTO	INFRAESTRUTURA	1054	CONSTRUÇÃO DE CENTRO CULTURAL NO MUNICÍPIO DE FORMOSO.	FORMOSO	4	350.000,00
DEP. BRUNO PEIXOTO	INFRAESTRUTURA	1055	CONSTRUÇÃO DE CALÇADAS NO MUNICÍPIO DE GUARANI DE GOIÁS.	GUARANI DE GOIÁS	4	400.000,00

CÓDIGO ORÇAMENTÁRIO: 2023 1901 04 122 1033 3142

AÇÃO: 3142 - PROJETOS E ATIVIDADES DECORRENTES DE EMENDAS PARLAMENTARES IMPOSITIVAS - LOA 2023

FONTE: 15000100

MODALID. 90

2023.1901.04.122.1033.3142.03.15000100.90

13.494.000,00

116.118.000,00

2023.1901.04.122.1033.3142.04.15000100.90

102.624.000,00

DEPUTADO (A)	ÁREA	EMENDA NÚMERO	OBJETO DA EMENDA - IMPOSITIVA	MUNICÍPIO	Grupo Despesa	VALOR R\$
DEP. BRUNO PEIXOTO	INFRAESTRUTURA	1056	CONSTRUÇÃO DE PRAÇA MUNICIPAL.	RUBIATABA	4	150.000,00
DEP. BRUNO PEIXOTO	INFRAESTRUTURA	1059	CONSTRUÇÃO DE CALÇADAS NA CIDADE DE SÍTIO D'ABADIA.	SÍTIO D'ABADIA	4	150.000,00
DEP. BRUNO PEIXOTO	INFRAESTRUTURA	1062	CONSTRUÇÃO DE PONTE NA ZONA RURAL.	UIRAPURU	4	200.000,00
DEP. BRUNO PEIXOTO	CULTURA	1074	EVENTOS CULTURAIS NO MUNICÍPIO.	MINAÇU	4	50.000,00
DEP. CAIRO SALIM	INFRAESTRUTURA	1231	Destinação de recursos financeiros para o município de Palminópolis- Go, por meio de transferência especial.	PALMINÓPOLIS	4	500.000,00
DEP. CAIRO SALIM	DESENVOLVIMENTO ECONÔMICO	1285	Aquisição de veículo para ser utilizado na Secretaria de Desenvolvimento Econômico, Meio ambiente, Mineração, Agricultura e Turismo, conforme plano de trabalho a ser apresentado pela Gestão Municipal.	CAMPOS VERDES	4	100.000,00
DEP. CAIRO SALIM	INFRAESTRUTURA	1300	Destinação de recursos financeiros para o município de Turvelândia - Go, por meio de transferência especial.	TURVELÂNDIA	4	500.000,00
DEP. CAIRO SALIM	CULTURA	1309	Destinação de recursos financeiros para o município de Divinópolis de Goiás - Go, por meio de transferência especial.	DIVINÓPOLIS DE GOIÁS	4	400.000,00
DEP. CAIRO SALIM	INFRAESTRUTURA	1315	Reforma/ampliação da entidade Associação De Pais E Amigos Dos Excepcionais - APAE do município de Chapadão do Céu, conforme plano de trabalho a ser apresentado pela entidade, inscrita no CNPJ sob o nº 08.13.253/0001-83.	CHAPADÃO DO CÉU	4	200.000,00
DEP. CAIRO SALIM	ESPORTE E LAZER	1324	Destinação de recursos financeiros para cobertura de quadra poliesportiva localizada no Distrito de Itacaiú no município de Britânia - GO.	BRITÂNIA	4	100.000,00
DEP. CAIRO SALIM	CULTURA	1337	Destinação de recursos financeiros para evento do dia da Bíblia, comemorado no município de Guapó - GO, conforme plano de trabalho a ser apresentado pela Gestão Municipal beneficiada.	GUAPÓ	3	50.000,00
DEP. CAIRO SALIM	ESPORTE E LAZER	1347	Destinação de recursos financeiros para a substituição o piso da quadra de esportes do Ginásio de Esportes Wilmar Luiz de Freitas, situado na Avenida José Luiz Borges, S/N, Jardim Planalto, município de Itajá - GO.	ITAJÁ	3	100.000,00

CÓDIGO ORÇAMENTÁRIO: 2023 1901 04 122 1033 3142

AÇÃO: 3142 - PROJETOS E ATIVIDADES DECORRENTES DE EMENDAS PARLAMENTARES IMPOSITIVAS - LOA 2023

FONTE: 15000100

MODALID. 90

2023.1901.04.122.1033.3142.03.15000100.90

13.494.000,00

116.118.000,00

2023.1901.04.122.1033.3142.04.15000100.90

102.624.000,00

DEPUTADO (A)	ÁREA	EMENDA NÚMERO	OBJETO DA EMENDA - IMPOSITIVA	MUNICÍPIO	Grupo Despesa	VALOR R\$
DEP. CAIRO SALIM	DESENVOLVIMENTO SOCIAL	1371	Aquisição de equipamentos e mobiliário para serem utilizados na Casa do Idoso, situada no município de Mossâmedes - GO, conforme plano de trabalho a ser apresentado pela Gestão Municipal beneficiada.	MOSSÂMEDES	4	100.000,00
DEP. CAIRO SALIM	INFRAESTRUTURA	1390	Aquisição de mata-burros para serem implantados no município de Bela Vista de Goiás - GO, conforme plano de trabalho a ser apresentado pela Gestão Municipal beneficiada.	BELA VISTA DE GOIÁS	4	150.000,00
DEP. CAIRO SALIM	DESENVOLVIMENTO SOCIAL	1418	Destinação de recursos financeiros para custeio da entidade Associação Centro de Excelência Kerygma, inscrita no CNPJ sob o nº: 11.174.118/0001-52, município de Goiânia - GO, conforme plano de trabalho a ser apresentado pela entidade.	GOIÂNIA	3	100.000,00
DEP. CAIRO SALIM	DESENVOLVIMENTO SOCIAL	1469	Aquisição de veículo tipo Van para ser utilizada pela entidade, conforme plano de trabalho a ser apresentado pela entidade Sociedade Eunice Weaver, inscrita no CNPJ sob o nº 02.922.045/0001-49, localizada na Avenida Marechal Rondon, S/N, setor Fama, Goiânia - GO.	GOIÂNIA	4	350.000,00
DEP. CAIRO SALIM	DESENVOLVIMENTO SOCIAL	1471	Aquisição de veículo para ser utilizada pela entidade, conforme plano de trabalho a ser apresentado pela entidade Sociedade Eunice Weaver, inscrita no CNPJ sob o nº 02.922.045/0001-49, localizada na Avenida Marechal Rondon, S/N, setor Fama, Goiânia - GO.	GOIÂNIA	4	100.000,00
DEP. CAIRO SALIM	DESENVOLVIMENTO SOCIAL	1606	Destinação de recursos financeiros para custeio da entidade Sociedade Eunice Weaver, inscrita no CNPJ sob o nº 02.922.045/0001-49, localizada na Avenida Marechal Rondon, S/N, setor Fama, Goiânia - GO, conforme plano de trabalho a ser apresentado pela entidade.	GOIÂNIA	3	300.000,00
DEP. CHARLES BENTO	INFRAESTRUTURA	1502	Reforma do Prédio.	ARENÓPOLIS	3	400.000,00
DEP. CHARLES BENTO	INFRAESTRUTURA	1513	Revitalização do cemitério municipal e do Distrito Campo das Perdizes	BURITI DE GOIÁS	3	140.000,00
DEP. CHARLES BENTO	INFRAESTRUTURA	1525	Construção de uma Praça pública, Rua 514, QD. 20A, Jardim Monte Serrat.	APARECIDA DE GOIÂNIA	4	150.000,00
DEP. CHARLES BENTO	INFRAESTRUTURA	1527	Aquisição de mata burros no município.	NOVO BRASIL	4	200.000,00
DEP. CHARLES BENTO	INFRAESTRUTURA	1530	Construção da Etapa 1 do Lago Municipal.	PALMELO	4	1.000.000,00
DEP. CHARLES BENTO	INFRAESTRUTURA	1537	Construção de feira coberta no Distrito de Bacilândia.	FAZENDA NOVA	4	200.000,00

CÓDIGO ORÇAMENTÁRIO: 2023 1901 04 122 1033 3142

FONTE: 15000100

MODALID. 90

AÇÃO: 3142 - PROJETOS E ATIVIDADES DECORRENTES DE EMENDAS PARLAMENTARES IMPOSITIVAS - LOA 2023

2023.1901.04.122.1033.3142.03.15000100.90

13.494.000,00

116.118.000,00

2023.1901.04.122.1033.3142.04.15000100.90

102.624.000,00

DEPUTADO (A)	ÁREA	EMENDA NÚMERO	OBJETO DA EMENDA - IMPOSITIVA	MUNICÍPIO	Grupo Despesa	VALOR R\$
DEP. CHARLES BENTO	CULTURA	1542	Promoção de eventos em gerais, Natureza da despesa: 33903900.	GOIÂNIA	3	200.000,00
DEP. CHARLES BENTO	ESPORTE E LAZER	1548	Construção de campo society e praça no Distrito de Silvolândia.	SÃO LUÍS DE MONTES BELOS	4	100.000,00
DEP. CHARLES BENTO	INFRAESTRUTURA	1550	Construção de uma pista para exercícios físicos no Setor Oeste.	PETROLINA DE GOIÁS	4	150.000,00
DEP. CHARLES BENTO	INFRAESTRUTURA	1693	Construção de campo de futebol no povoado de São Benedito.	ITABERAÍ	4	50.000,00
DEP. CHARLES BENTO	INFRAESTRUTURA	1694	Academia ao ar livre no povoado de Santa Rita	ITABERAÍ	4	30.000,00
DEP. CHARLES BENTO	INFRAESTRUTURA	1695	Construção de Poço Artesiano no povoado de Santa Rita.	ITABERAÍ	4	50.000,00
DEP. CHARLES BENTO	INFRAESTRUTURA	1697	Construção de Praças no Setor Sul	PLANALTINA	4	150.000,00
DEP. CHARLES BENTO	INFRAESTRUTURA	1698	Construção de Praça.	TRINDADE	4	150.000,00
DEP. CHARLES BENTO	INFRAESTRUTURA	1700	Aquisição de mata burros.	CÓRREGO DO OURO	4	110.000,00
DEP. CHARLES BENTO	INFRAESTRUTURA	1711	Aquisição de prensa hidráulica - Grupo de Conscientização e Prevenção Gente do Bem.	ARAGARÇAS	4	100.000,00
DEP. CHICO KGL	OUTRAS	541	EMENDA DESTINADA AO MUNICÍPIO DE LAGOA SANTA, PARA CONSTRUÇÃO DE UMA PRAÇA NO SETOR CENTRAL	LAGOA SANTA	4	200.000,00
DEP. CHICO KGL	OUTRAS	542	EMENDA DESTINADA AO PODER EXECUTIVO DO MUNICÍPIO DE PIRANHAS PARA CONSTRUÇÃO DE UMA PRAÇA NO SETOR SANTO ANTONIO	PIRANHAS	4	500.000,00

CÓDIGO ORÇAMENTÁRIO: 2023 1901 04 122 1033 3142

AÇÃO: 3142 - PROJETOS E ATIVIDADES DECORRENTES DE EMENDAS PARLAMENTARES IMPOSITIVAS - LOA 2023

FONTE: 15000100

MODALID. 90

2023.1901.04.122.1033.3142.03.15000100.90

13.494.000,00

116.118.000,00

2023.1901.04.122.1033.3142.04.15000100.90

102.624.000,00

DEPUTADO (A)	ÁREA	EMENDA NÚMERO	OBJETO DA EMENDA - IMPOSITIVA	MUNICÍPIO	Grupo Despesa	VALOR R\$
DEP. CHICO KGL	CULTURA	557	trata-se do CENTRO DE TRADIÇÕES NORDESTINAS, da ASSOCIAÇÃO DOS NORDESTINOS DO SUDOESTE GOIANO, projeto que trará desenvolvimento e também visa valorizar a cultura e tradições do povo nordestino situado no Município de Rio Verde, Go.	RIO VERDE	4	1.220.000,00
DEP. CHICO KGL	INFRAESTRUTURA	757	EMENDA DESTINADA A INFRAESTRUTURA - REFORMA DO BALNEÁRIO DO RIO BEZERRA - TRANSFERÊNCIA ESPECIAL	CAMPOS BELOS	4	300.000,00
DEP. CHICO KGL	DESENVOLVIMENTO SOCIAL	795	trata-se de uma entidade que presta um valoroso trabalho e necessita de tal investimento para poder desempenhar com mais facilidade seu trabalho, bem como aumentar sua capacidade de atendimento	GOIÂNIA	3	80.000,00
DEP. CHICO KGL	DESENVOLVIMENTO SOCIAL	797	tal recurso ajudará a continuidade do serviço prestado da entidade em questão	GOIÂNIA	3	80.000,00
DEP. CHICO KGL	DESENVOLVIMENTO SOCIAL	1395	ESTE RECURSO SERA DE EXTREMA IMPORTANCIA PARA MANTER O VALOROSO TRABALHO PRESTADO PARA ENTIDADE EM QUESTAO	MOZARLÂNDIA	3	150.000,00
DEP. CHICO KGL	DESENVOLVIMENTO SOCIAL	1399	RECURSO DESTINADO A COMPRA DE MATERIAIS PARA A ASFRAM	MOZARLÂNDIA	3	100.000,00
DEP. CHICO KGL	INFRAESTRUTURA	1632	este recurso trará segurança e lazer para os municípios de Montividiu.	MONTIVIDIU	3	150.000,00
DEP. CHICO KGL	DESENVOLVIMENTO SOCIAL	1825	este recurso será de muita valia para esta entidade que presta um valioso serviço p a população de santa helena.	SANTA HELENA DE GOIÁS	3	200.000,00
DEP. CLÁUDIO MEIRELLES	INFRAESTRUTURA	1345	A construção de uma praça na rua Cascalho Rico, com rua Alessandra, Qd. 38 - bairro Lorena. Essa construção faz-se necessária por ser um espaço de socialização dos moradores e espaço de lazer para as crianças e jovens.	MAURILÂNDIA	4	1.000.000,00
DEP. CLÁUDIO MEIRELLES	INFRAESTRUTURA	1368	Esse recurso destina-se à construção de uma praça na rua Santa Luzia com rua Córrego do Cedro, Qd. 15, bairro Jaime Alves. Essa praça ajudará na revitalização do local e será mais um espaço de lazer e convivência dos moradores do município.	MAURILÂNDIA	4	350.000,00
DEP. CLÁUDIO MEIRELLES	INFRAESTRUTURA	1374	Construção de uma praça na Av. Armanda Malvina, bairro Nossa Senhora da Guia. Visa o objetivo de propiciar as pessoas não apenas um local para o lazer, mas também para qualidade de vida, prevenção de doenças, e também como uma forma de sociabilização.	MAURILÂNDIA	4	300.000,00
DEP. CLÁUDIO MEIRELLES	INFRAESTRUTURA	1379	Construção de uma praça na rua 04 com rua Joaquim Antônio de Paula, Qd. 29 - bairro Primavera. Tal solicitação visa propiciar as pessoas não apenas um local para o lazer, mas também para qualidade de vida, prevenção de doenças, e também como uma forma de sociabilização.	MAURILÂNDIA	4	350.000,00

CÓDIGO ORÇAMENTÁRIO: 2023 1901 04 122 1033 3142

AÇÃO: 3142 - PROJETOS E ATIVIDADES DECORRENTES DE EMENDAS PARLAMENTARES IMPOSITIVAS - LOA 2023

FONTE: 15000100

MODALID. 90

2023.1901.04.122.1033.3142.03.15000100.90

13.494.000,00

116.118.000,00

2023.1901.04.122.1033.3142.04.15000100.90

102.624.000,00

DEPUTADO (A)	ÁREA	EMENDA NÚMERO	OBJETO DA EMENDA - IMPOSITIVA	MUNICÍPIO	Grupo Despesa	VALOR R\$
DEP. CLÁUDIO MEIRELLES	INFRAESTRUTURA	1384	Recurso destinado para pavimentação asfáltica nas ruas e avenidas do município. Tal solicitação Proporciona maior conforto e qualidade de vida à população, melhorando condições de limpeza, o que contribui para uma saúde pública, minimizando decorrentes de enchentes, aumentando a segurança, e gerando economia no transporte de pessoas e mercadorias, através de menor desgaste de veículos .	ESTRELA DO NORTE	4	750.000,00
DEP. CLÁUDIO MEIRELLES	INFRAESTRUTURA	1388	Reforma do terminal rodoviário de passageiros de Itapirapuã. A referida solicitação tem a finalidade de reforçar o propósito de promover a cidadania, garantindo a prestação de um serviço essencial ao cidadão que necessita do transporte para locomoção.	ITAPIRAPUÃ	4	200.000,00
DEP. CORONEL ADAILTON	OUTRAS	121	Investimento na área da segurança pública no município.	ÁGUAS LINDAS DE GOIÁS	4	100.000,00
DEP. CORONEL ADAILTON	ESPORTE E LAZER	127	Obra destinada a reforma e ampliação do ginásio de esportes Dr. João Batista Machado no município, visando atender a necessidade de prática de esportes dos municípes.	GOIANÁPOLIS	4	300.000,00
DEP. CORONEL ADAILTON	DESENVOLVIMENTO SOCIAL	136	Melhor atendimento aos assistidos pela sociedade	OURO VERDE DE GOIÁS	3	80.000,00
DEP. CORONEL ADAILTON	ESPORTE E LAZER	137	Investimento para aquisição e instalação da iluminação do estádio municipal João José da Silva.	RIANÁPOLIS	4	200.000,00
DEP. CORONEL ADAILTON	DESENVOLVIMENTO SOCIAL	140	Melhorar o atendimento das pessoas assistidas na entidade.	GOIÂNIA	4	70.000,00
DEP. CORONEL ADAILTON	ESPORTE E LAZER	144	Custeio para apoio ao projeto educacional Bom de Bola, Bom na Escola, mantido pelo Comando Regional da PM, aplicado para crianças em situação escolar regular durante o contra turno.	FORMOSA	4	50.000,00
DEP. CORONEL ADAILTON	OUTRAS	152	Custeio para realizar obra para o calçamento do pátio, reforma do refeitório, alambrado e calçamento da área externa do campo de futebol do quartel do 2º BPM, com intuito melhor atender o público interno e externo que frequenta as dependências da OPM.	RIO VERDE	4	97.000,00
DEP. CORONEL ADAILTON	OUTRAS	153	Oferecer capacidade energética para atender a demanda dos eventos da entidade.	ANÁPOLIS	4	80.000,00
DEP. CORONEL ADAILTON	DESENVOLVIMENTO SOCIAL	155	Melhorar a capacidade de atendimento das pessoas que são assistidas pelo projeto social.	COCALZINHO DE GOIÁS	3	100.000,00
DEP. CORONEL ADAILTON	DESENVOLVIMENTO SOCIAL	170	Investimento para aquisição de um veiculo destinado a secretaria municipal de Assistência Social, visando melhoria na prestação de serviços sociais aos municípes.	MUNDO NOVO	4	85.000,00

CÓDIGO ORÇAMENTÁRIO: 2023 1901 04 122 1033 3142

FONTE: 15000100

MODALID. 90

AÇÃO: 3142 - PROJETOS E ATIVIDADES DECORRENTES DE EMENDAS PARLAMENTARES IMPOSITIVAS - LOA 2023

2023.1901.04.122.1033.3142.03.15000100.90

13.494.000,00

116.118.000,00

2023.1901.04.122.1033.3142.04.15000100.90

102.624.000,00

DEPUTADO (A)	ÁREA	EMENDA NÚMERO	OBJETO DA EMENDA - IMPOSITIVA	MUNICÍPIO	Grupo Despesa	VALOR R\$
DEP. CORONEL ADAILTON	CULTURA	214	Destinado ao custeio para aquisição de uniformes dos foliões da folia do Divino Espírito Santo e Nossa Senhora do Rosário, buscando incentivar a manutenção das tradições culturais do município.	COLINAS DO SUL	3	25.000,00
DEP. CORONEL ADAILTON	DESENVOLVIMENTO SOCIAL	242	Melhorar as condições de atendimento e conforto aos usuários atendidos na entidade.	GOIÂNIA	4	70.000,00
DEP. CORONEL ADAILTON	INFRAESTRUTURA	344	Investimento para aquisição e instalação de câmeras de vídeo-monitoramento no município, visando a melhoria na segurança pública local.	CAMPO LIMPO DE GOIÁS	4	150.000,00
DEP. CORONEL ADAILTON	ESPORTE E LAZER	359	Apoio a Goiás Turismo visando a divulgação e incentivo a prática do turismo em nosso estado, bem como ações de preservação do meio ambiente.	GOIÂNIA	3	200.000,00
DEP. CORONEL ADAILTON	ESPORTE E LAZER	365	Custeio para contratação de estrutura para a realização da festividade cultural da 71ª Festa da Caçada da Rainha.	COLINAS DO SUL	3	75.000,00
DEP. CORONEL ADAILTON	ESPORTE E LAZER	367	Custeio para aquisição de material esportivo para secretaria municipal de esportes, destinado a escolinha de futebol do município.	ESTRELA DO NORTE	4	30.000,00
DEP. CORONEL ADAILTON	DESENVOLVIMENTO SOCIAL	550	Melhoria nas instalações da entidade para dar continuidade ao trabalho social para a população.	PIRENÓPOLIS	4	100.000,00
DEP. CORONEL ADAILTON	DESENVOLVIMENTO SOCIAL	565	Oferecer melhores condições para a população frequentar o espaço público.	ANÁPOLIS	3	80.000,00
DEP. CORONEL ADAILTON	ESPORTE E LAZER	572	Incentivar a divulgação do potencial turístico de nosso estado.	GOIÂNIA	3	60.000,00
DEP. CORONEL ADAILTON	CULTURA	573	incentivar o desenvolvimento sustentável da comunidade.	ALEXÂNIA	3	30.000,00
DEP. CORONEL ADAILTON	DESENVOLVIMENTO SOCIAL	575	Atender o transporte de pessoas com deficiência ou com pouca mobilidade.	GOIÂNIA	4	300.000,00
DEP. CORONEL ADAILTON	CULTURA	576	Custeio para apoio na realização da festa da Folia de Reis da família Criolo, fortalecendo a tradição cultural do município.	INACIOLÂNDIA	4	25.000,00

CÓDIGO ORÇAMENTÁRIO: 2023 1901 04 122 1033 3142

AÇÃO: 3142 - PROJETOS E ATIVIDADES DECORRENTES DE EMENDAS PARLAMENTARES IMPOSITIVAS - LOA 2023

FONTE: 15000100

MODALID. 90

2023.1901.04.122.1033.3142.03.15000100.90
 2023.1901.04.122.1033.3142.04.15000100.90

13.494.000,00
 102.624.000,00

116.118.000,00

DEPUTADO (A)	ÁREA	EMENDA NÚMERO	OBJETO DA EMENDA - IMPOSITIVA	MUNICÍPIO	Grupo Despesa	VALOR R\$
DEP. CORONEL ADAILTON	ESPORTE E LAZER	584	Oferecer possibilidade para pratica de esportes pelas crianças assistidas e em situação de vulnerabilidade.	NERÓPOLIS	3	50.000,00
DEP. CORONEL ADAILTON	CULTURA	585	Incentivar a cultura dessa festa tradicional que é realizada anualmente a mais de 200 anos.	NIQUELÂNDIA	3	35.000,00
DEP. DELEGADA ADRIANA ACCORSI	INFRAESTRUTURA	491	Emenda destinada ao Campo de futebol situado na Praça Antônio de Limeira no Setor Pérola do Sul, através da Secretaria Infraestrutura CNPJ: 08.486.452/0002-18	BELA VISTA DE GOIÁS	3	50.000,00
DEP. DELEGADA ADRIANA ACCORSI	DESENVOLVIMENTO SOCIAL	492	Emenda destinada a Casa de Passagem e Abrigo Lar da Esperança, CNPJ :01.005.917/0001-41	BELA VISTA DE GOIÁS	4	40.000,00
DEP. DELEGADA ADRIANA ACCORSI	DESENVOLVIMENTO SOCIAL	496	Emenda destinada a ADAMCAN - Associação dos Direitos e Apoio da Mulher de Caldas Novas, CNPJ: 10.811.621/0001-09	CALDAS NOVAS	4	50.000,00
DEP. DELEGADA ADRIANA ACCORSI	ESPORTE E LAZER	499	Emenda destinada a Associação Catalana de Esportes , CNPJ: 29.940.737/0001-76	CATALÃO	4	30.000,00
DEP. DELEGADA ADRIANA ACCORSI	DESENVOLVIMENTO SOCIAL	502	Emenda destinada ao LAR ESPIRITA SABINA ANDRADE RIBEIRO, CNPJ: 02.294.817/0001-45	CERES	4	80.000,00
DEP. DELEGADA ADRIANA ACCORSI	DESENVOLVIMENTO SOCIAL	507	Emenda destinada a Secretaria da Mulher	BELA VISTA DE GOIÁS	4	50.000,00
DEP. DELEGADA ADRIANA ACCORSI	DESENVOLVIMENTO SOCIAL	509	Emenda destinada a Lavanderia Coralinas através da Secretaria das Mulheres, Juventude, Igualdade Racial e Direitos Humanos, CNPJ: 02.295.772/0001-23	CIDADE DE GOIÁS	4	204.000,00
DEP. DELEGADA ADRIANA ACCORSI	CULTURA	511	Emenda destinada ao Espaço Cultural Vila Esperança, CNPJ: 26.868.182/0001-00	CIDADE DE GOIÁS	4	30.000,00
DEP. DELEGADA ADRIANA ACCORSI	DESENVOLVIMENTO SOCIAL	512	Emenda destinada a Secretaria De Equidade Etnico Racial, CNPJ: 08.876.217/0001- 71	CIDADE DE GOIÁS	4	100.000,00
DEP. DELEGADA ADRIANA ACCORSI	DESENVOLVIMENTO SOCIAL	513	Emenda destinada a Secretaria Municipal de Assistencia Social, Trabalho e Habitação, CNPJ: 17.380.265/0001-65	CIDADE DE GOIÁS	4	160.000,00

CÓDIGO ORÇAMENTÁRIO: 2023 1901 04 122 1033 3142

AÇÃO: 3142 - PROJETOS E ATIVIDADES DECORRENTES DE EMENDAS PARLAMENTARES IMPOSITIVAS - LOA 2023

FONTE: 15000100

MODALID. 90

2023.1901.04.122.1033.3142.03.15000100.90

13.494.000,00

116.118.000,00

2023.1901.04.122.1033.3142.04.15000100.90

102.624.000,00

DEPUTADO (A)	ÁREA	EMENDA NÚMERO	OBJETO DA EMENDA - IMPOSITIVA	MUNICÍPIO	Grupo Despesa	VALOR R\$
DEP. DELEGADA ADRIANA ACCORSI	OUTRAS	521	Emenda destinada a Associação Serra Negra Clube de Veteranos - ASNCV, CNPJ: 16.749.208/0001-59	DIVINÓPOLIS DE GOIÁS	4	170.000,00
DEP. DELEGADA ADRIANA ACCORSI	DESENVOLVIMENTO SOCIAL	527	Emenda destinada a Lar de Idosos Dona Leontina Gobbe Cunha através da Secretaria de Assistência Social	FAINA	4	50.000,00
DEP. DELEGADA ADRIANA ACCORSI	CULTURA	530	Emenda destinada a Associação Noroeste de Comunicação e Cultura, CNPJ: 12.573.304/0001-27	GOIÂNIA	4	20.000,00
DEP. DELEGADA ADRIANA ACCORSI	CULTURA	594	Emenda destinada ao Circo Laheto , CNPJ: 01.206.329.0001/76	GOIÂNIA	3	50.000,00
DEP. DELEGADA ADRIANA ACCORSI	DESENVOLVIMENTO ECONÔMICO	612	Emenda destinada a ONG de mãos dadas pela vida CNPJ: 09.337.013/0001-25	SENADOR CANEDO	4	75.000,00
DEP. DELEGADA ADRIANA ACCORSI	CULTURA	614	Emenda destinada a Associação dos Guerreiros de Aço CNPJ 19.592.920/0001-74	SENADOR CANEDO	4	74.000,00
DEP. DELEGADA ADRIANA ACCORSI	CULTURA	616	Emenda destinada a Associação dos Guerreiros de Aço CNPJ: 19.592.920/0001-74	SENADOR CANEDO	4	25.000,00
DEP. DELEGADA ADRIANA ACCORSI	ESPORTE E LAZER	617	Emenda destinada a Federação Goiana de Ciclismo, CNPJ: 02.428.258/0001-19	GOIÂNIA	3	50.000,00
DEP. DELEGADA ADRIANA ACCORSI	OUTRAS	632	Emenda destinada ao Serviço de Convivência e Fortalecimento de Vínculos - SCFV através da Secretaria de Assistência Social CNPJ: 19.804.571/0001-07	SANTO ANTÔNIO DE GOIÁS	4	130.000,00
DEP. DELEGADA ADRIANA ACCORSI	CULTURA	633	Emenda destinada a Associação Cultural Grupo viva, CNPJ: 07.335.728/0001-13	GOIÂNIA	3	50.000,00
DEP. DELEGADA ADRIANA ACCORSI	CULTURA	640	Emenda destinada a Associação Cultural Lua-Alá, CNPJ: 04.279.820/0001-15	GOIÂNIA	3	40.000,00
DEP. DELEGADA ADRIANA ACCORSI	DESENVOLVIMENTO SOCIAL	644	Emenda destinada a Associação Beneficente Auta de Souza - ABAS CNPJ: 06.097.682/0001-89	RIO VERDE	4	80.000,00

CÓDIGO ORÇAMENTÁRIO: 2023 1901 04 122 1033 3142

AÇÃO: 3142 - PROJETOS E ATIVIDADES DECORRENTES DE EMENDAS PARLAMENTARES IMPOSITIVAS - LOA 2023

FONTE: 15000100

MODALID. 90

2023.1901.04.122.1033.3142.03.15000100.90

13.494.000,00

116.118.000,00

2023.1901.04.122.1033.3142.04.15000100.90

102.624.000,00

DEPUTADO (A)	ÁREA	EMENDA NÚMERO	OBJETO DA EMENDA - IMPOSITIVA	MUNICÍPIO	Grupo Despesa	VALOR R\$
DEP. DELEGADA ADRIANA ACCORSI	OUTRAS	656	Emenda destinada a Secretaria Municipal de agricultura de Posse	POSSE	3	50.000,00
DEP. DELEGADA ADRIANA ACCORSI	DESENVOLVIMENTO SOCIAL	659	Emenda destinada a COOPERATIVA DE TRABALHO DOS CATADORES DE MATERIAIS RECICLAVEIS DE PONTALINA através da Secretaria Municipal do Meio Ambiente	PONTALINA	4	30.000,00
DEP. DELEGADA ADRIANA ACCORSI	INFRAESTRUTURA	662	Emenda destinada a Secretaria de Infraestrutura	PLANALTINA	4	50.000,00
DEP. DELEGADA ADRIANA ACCORSI	CULTURA	677	Emenda destinada a Banda Lira Musical Santa Cecília e Orquestra de Violeiros através da Superintendencia Municipal de Cultura de Morrinhos CNPJ: 02.274.884/0001-06	MORRINHOS	4	70.000,00
DEP. DELEGADA ADRIANA ACCORSI	DESENVOLVIMENTO SOCIAL	692	Emenda destinada a Cooperixá - Cooperativa de Trabalho, Produção e Reciclagem de Itapuranga-Go CNPJ: 43.810.780/0001-48	ITAPURANGA	4	50.000,00
DEP. DELEGADA ADRIANA ACCORSI	INFRAESTRUTURA	693	Emenda destinada a Secretaria de infra estrutura do município	ITAPURANGA	4	30.000,00
DEP. DELEGADA ADRIANA ACCORSI	OUTRAS	695	Emenda destinada a APAE - ASSOCIAÇÃO DE PAIS E AMIGOS DOS EXCEPCIONAIS CNPJ: 02.161.496/0001-00	ITAPIRAPUÃ	4	50.000,00
DEP. DELEGADA ADRIANA ACCORSI	CULTURA	718	Emenda destinada ao Centro de Juventude Cajueiro, CNPJ: 18.276.229/0001-19	GOIÂNIA	4	80.000,00
DEP. DELEGADA ADRIANA ACCORSI	MEIO AMBIENTE	768	Emenda destinada ao Plano Anual de Educação Ambiental para o Município de Ceres através Secretaria Municipal meio ambiente	CERES	4	50.000,00
DEP. DELEGADA ADRIANA ACCORSI	CULTURA	773	Casa de cultura da juventude	GOIÂNIA	4	40.000,00
DEP. DELEGADA ADRIANA ACCORSI	DESENVOLVIMENTO SOCIAL	781	Emenda destinada a Associação Mulheres de Sucesso através da Secretaria de assistência social, CNPJ: 46.981.280/0001-67	JUSSARA	4	30.000,00
DEP. DELEGADA ADRIANA ACCORSI	OUTRAS	783	Emenda destinada ao INCRA - Instituto Nacional de Colonização e Reforma Agrária - Assentamento Paraná, CNPJ: 15.793.670/0001-80	MAMBAÍ	4	40.000,00

CÓDIGO ORÇAMENTÁRIO: 2023 1901 04 122 1033 3142

AÇÃO: 3142 - PROJETOS E ATIVIDADES DECORRENTES DE EMENDAS PARLAMENTARES IMPOSITIVAS - LOA 2023

FONTE: 15000100

MODALID. 90

2023.1901.04.122.1033.3142.03.15000100.90

13.494.000,00

116.118.000,00

2023.1901.04.122.1033.3142.04.15000100.90

102.624.000,00

DEPUTADO (A)	ÁREA	EMENDA NÚMERO	OBJETO DA EMENDA - IMPOSITIVA	MUNICÍPIO	Grupo Despesa	VALOR R\$
DEP. DELEGADA ADRIANA ACCORSI	OUTRAS	784	Emenda destinada a Sala de velório através da Prefeitura de Terezópolis de Goiás, CNPJ: 36.985.455/0001-50	TEREZÓPOLIS DE GOIÁS	4	130.000,00
DEP. DELEGADA ADRIANA ACCORSI	ESPORTE E LAZER	791	Emenda destinada a Prefeitura Municipal de Itauçu, CNPJ nº 00.167.437/0001-14	ITAUÇU	4	100.000,00
DEP. DELEGADO EDUARDO PRADO	INFRAESTRUTURA	1250	Emenda Parlamentar impositiva – MODALIDADE TRANSFERÊNCIA ESPECIAL – destinada ao município de Santo Antônio do Descoberto – GO. Com uma população estimada de 76.871 habitantes, o município de Santo Antônio do Descoberto é formado por diversos bairros, dentre eles, o Jardim Serra Dourada. Esse recurso será destinado para fins de pavimentação asfáltica do referido bairro que dista 50 km, aproximadamente, do centro da cidade. Assim sendo, esta emenda viabilizará não somente o asfaltamento de várias vias, bem como um tráfego de qualidade para todos os moradores, trabalhadores e frequentadores da região.	SANTO ANTÔNIO DO DESCOBERTO	4	1.000.000,00
DEP. DELEGADO EDUARDO PRADO	INFRAESTRUTURA	1251	Com uma população estimada de 28.518 habitantes, o município de Minaçu tem papel de destaque na economia do nosso Estado. O presente aporte financeiro visa dar apoio às ações de melhoria da infraestrutura daquele município goiano.	MINAÇU	4	250.000,00
DEP. DELEGADO EDUARDO PRADO	INFRAESTRUTURA	1254	Com uma população estimada de 1.555.626 habitantes, o município de Goiânia tem papel de destaque na economia do nosso Estado. Nossa Capital é conhecida mundialmente pelos cuidados com a preservação do meio-ambiente e pela conservação e arborização das vias públicas. O presente aporte financeiro visa dar apoio às ações de melhoria da infraestrutura das vias públicas implementadas pela Prefeitura Municipal de Goiânia.	GOIÂNIA	4	120.000,00
DEP. DELEGADO EDUARDO PRADO	INFRAESTRUTURA	1255	Com uma população estimada de 22.533 habitantes, o município de Hidrolândia é composto por diversos bairros, dentre eles o Garavelo Sul, que apenas recentemente começou a receber bem feitorias de infraestrutura pública. O presente aporte financeiro visa dar apoio às ações de melhoria da infraestrutura daquele município goiano, especialmente das questões voltadas à prática desportiva e de lazer.	HIDROLÂNDIA	4	100.000,00
DEP. DELEGADO HUMBERTO TEÓFILO	INFRAESTRUTURA	1467	Melhorias na área de infraestrutura da cidade de Itaberaí.	ITABERAÍ	4	1.000.000,00
DEP. DELEGADO HUMBERTO TEÓFILO	INFRAESTRUTURA	1478	Melhorias na área de infraestrutura da cidade de Hidrolândia.	HIDROLÂNDIA	4	1.000.000,00
DEP. DELEGADO HUMBERTO TEÓFILO	INFRAESTRUTURA	1482	Melhorias na área de infraestrutura da cidade de Planaltina.	PLANALTINA	4	1.000.000,00
DEP. DR. ANTÔNIO	INFRAESTRUTURA	292	CONSTRUÇÃO E MELHORAMENTO DA INFRAESTRUTURA DO MUNICÍPIO	MAIRIPOTABA	4	1.900.000,00
DEP. DR. ANTÔNIO	INFRAESTRUTURA	296	CONSTRUÇÃO E MELHORAMENTO DA INFRAESTRUTURA DO MUNICÍPIO	SANTO ANTÔNIO DE GOIÁS	4	700.000,00

CÓDIGO ORÇAMENTÁRIO: 2023 1901 04 122 1033 3142

AÇÃO: 3142 - PROJETOS E ATIVIDADES DECORRENTES DE EMENDAS PARLAMENTARES IMPOSITIVAS - LOA 2023

FONTE: 15000100

MODALID. 90

2023.1901.04.122.1033.3142.03.15000100.90

13.494.000,00

116.118.000,00

2023.1901.04.122.1033.3142.04.15000100.90

102.624.000,00

DEPUTADO (A)	ÁREA	EMENDA NÚMERO	OBJETO DA EMENDA - IMPOSITIVA	MUNICÍPIO	Grupo Despesa	VALOR R\$
DEP. DR. ANTÔNIO	INFRAESTRUTURA	298	CONSTRUÇÃO E MELHORAMENTO DA INFRAESTRUTURA DO MUNICÍPIO	ITAUÇU	4	400.000,00
DEP. FRANCISCO OLIVEIRA	INFRAESTRUTURA	340	CUSTEIO PARA ATENDER AS NECESSIDADES DA ASSOCIAÇÃO DOS FEIRANTES E PRODUTORES RURAIS DE ORIZONA. MATERIAIS PARA REFORMA DA FEIRA, TENDAS, MESAS, CADEIRAS PARA ASSOCIAÇÃO DOS FEIRANTES - CNPJ 09.374.010.0001-61	ORIZONA	3	100.000,00
DEP. FRANCISCO OLIVEIRA	CULTURA	346	Custeio para as atividades e manutenções do grupo de Teatro Bastet do Município de Goiânia - Goiás . CNPJ :08.917.537/0001-22	GOIÂNIA	3	150.000,00
DEP. FRANCISCO OLIVEIRA	INFRAESTRUTURA	353	Custeio para atender as necessidades do Secretaria de Infraestrutura na aquisição de materiais elétricos e luminárias de Led.	SENADOR CANEDO	4	2.650.000,00
DEP. FRANCISCO OLIVEIRA	DESENVOLVIMENTO SOCIAL	356	Custeio para Utilidade Pública - Entidade Benjamin e Deolinda - Centro de Apoio Multiprofissional com sede no Município de Araçu. Cnpj : 19.400.995/0001-06	ARAÇU	3	130.000,00
DEP. GUSTAVO SEBBA	INFRAESTRUTURA	537	CELEBRAÇÃO DE CONVÊNIOS COM MUNICÍPIOS - EMENDA PARLAMENTAR Destinação de recurso para a realização de despesas do município de Cachoeira Dourada - Go. Buscando êxito na segurança e qualidade de vida dos moradores, observando que a saúde, educação e segurança é primordial e um direito de todos e dever do Estado.	CACHOEIRA DOURADA	4	150.000,00
DEP. GUSTAVO SEBBA	OUTRAS	544	Buscando garantir essa parceria importante, pois se trata de um serviço de grande relevância social e complementar, para melhorar a qualidade de vida de pessoas excepcionais, bem como dos alunos da escola inclusiva do município, onde atenda as demandas do mundo contemporâneo e propicie o exercício pleno da cidadania.	PADRE BERNARDO	4	50.000,00
DEP. GUSTAVO SEBBA	INFRAESTRUTURA	554	CELEBRAÇÃO DE CONVÊNIOS COM MUNICÍPIO DE CAMPO ALEGRE DE GOIAS Destinação de recurso para a realização de despesas de infraestrutura do município de Cumari - Go. Buscando êxito na segurança e qualidade de vida dos moradores, observando que a saúde, educação e segurança é primordial e um direito de todos e dever do Estado.	CAMPO ALEGRE DE GOIÁS	4	500.000,00
DEP. GUSTAVO SEBBA	OUTRAS	645	Buscando garantir a tranquilidade dos moradores e da cidade e circunvizinhas, em atendimento ao seu respectivo Estatuto Social, tendo como fim precípua o bem estar de seus associados e da população servida, dando assim uma melhor qualidade de vida a todos moradores de Quirinópolis - Go, visando sempre uma cidade transformadora, emancipadora e inclusiva, onde atenda as demandas do mundo contemporâneo e propicie o exercício pleno da cidadania.	QUIRINÓPOLIS	4	80.000,00
DEP. GUSTAVO SEBBA	OUTRAS	688	Destinação de recurso para a realização de despesas do município de Guapó - Go. Buscando êxito na segurança e qualidade de vida dos moradores, observando que a saúde, educação e segurança é primordial e um direito de todos e dever do Estado.	GUAPÓ	4	200.000,00
DEP. GUSTAVO SEBBA	OUTRAS	733	Objetivo de fazer uma extensão do "PROJETO VIDA ATIVA", buscando garantir o entretenimento e lazer através do acesso a uma qualidade de vida satisfatória, visando o auxílio de uma educação básica de qualidade, transformadora, emancipadora e inclusa, onde atenda as demandas do mundo contemporâneo e propicie o exercício pleno da cidadania.	SÃO SIMÃO	3	250.000,00
DEP. GUSTAVO SEBBA	OUTRAS	742	Buscando garantir o entretenimento e lazer através do acesso a uma qualidade de vida satisfatória, visando o auxílio de uma educação básica de qualidade, transformadora, emancipadora e inclusa, onde atenda as demandas do mundo contemporâneo e propicie o exercício pleno da cidadania.	SÃO SIMÃO	3	250.000,00

CÓDIGO ORÇAMENTÁRIO: 2023 1901 04 122 1033 3142

AÇÃO: 3142 - PROJETOS E ATIVIDADES DECORRENTES DE EMENDAS PARLAMENTARES IMPOSITIVAS - LOA 2023

FONTE: 15000100

MODALID. 90

2023.1901.04.122.1033.3142.03.15000100.90

13.494.000,00

116.118.000,00

2023.1901.04.122.1033.3142.04.15000100.90

102.624.000,00

DEPUTADO (A)	ÁREA	EMENDA NÚMERO	OBJETO DA EMENDA - IMPOSITIVA	MUNICÍPIO	Grupo Despesa	VALOR R\$
DEP. GUSTAVO SEBBA	DESENVOLVIMENTO SOCIAL	754	Buscar êxito no atendimento aos pacientes de urgência e emergência, observando que a saúde é um direito de todos e dever do Estado, garantindo mediante políticas sociais e econômicas que visem à redução dos riscos de doença e de outros agravos e ao acesso universal e igualitários às ações e serviços para a promoção, proteção e recuperação (CF, ART. 196).	JANDAIA	4	100.000,00
DEP. GUSTAVO SEBBA	INFRAESTRUTURA	761	Buscando garantir o entretenimento e lazer através do acesso a uma qualidade de vida satisfatória, visando o auxílio de uma educação básica de qualidade, transformadora, emancipadora e inclusiva, onde atenda as demandas do mundo contemporâneo e propicie o exercício pleno da cidadania.	DAMOLÂNDIA	3	100.000,00
DEP. GUSTAVO SEBBA	INFRAESTRUTURA	771	Destinação de recurso para a realização de despesas do município de Cocalzinho - Go. Buscando êxito na segurança e qualidade de vida dos moradores, observando que a saúde, educação e segurança é primordial e um direito de todos e dever do Estado.	COCALZINHO DE GOIÁS	4	200.000,00
DEP. GUSTAVO SEBBA	OUTRAS	802	Destinação de recurso para a realização de despesas do município de Sanclerlândia - Go. Buscando êxito na segurança e qualidade de vida dos moradores, observando que a saúde, educação e segurança é primordial e um direito de todos e dever do Estado.	SANCLERLÂNDIA	4	350.000,00
DEP. GUSTAVO SEBBA	ESPORTE E LAZER	806	Buscando garantir o entretenimento e lazer através do acesso a uma qualidade de vida satisfatória visando o auxílio de uma educação básica de qualidade, transformadora, emancipadora e inclusiva, onde atenda as demandas do mundo contemporâneo e propicie o exercício pleno da cidadania.	NOVO PLANALTO	3	150.000,00
DEP. GUSTAVO SEBBA	OUTRAS	1164	Buscando garantir essa parceria importante, pois se trata de um serviço de grande relevância social e complementar, para melhorar a qualidade de vida de pessoas excepcionais, bem como dos alunos da escola inclusiva do município, onde atenda as demandas do mundo contemporâneo e propicie o exercício pleno da cidadania.	CATALÃO	4	100.000,00
DEP. GUSTAVO SEBBA	ESPORTE E LAZER	1193	Destinação de recurso para a realização de despesas do município de Anhanguera - Go. Buscando êxito na segurança e qualidade de vida dos moradores, observando que a saúde, educação e segurança é primordial e um direito de todos e dever do Estado.	ANHANGUERA	4	130.000,00
DEP. GUSTAVO SEBBA	OUTRAS	1308	Buscando garantir essa parceria importante, pois se trata de um serviço de grande relevância social e complementar, para melhorar a qualidade de vida de pessoas excepcionais, bem como dos alunos da escola inclusiva do município, onde atenda as demandas do mundo contemporâneo e propicie o exercício pleno da cidadania.	CATALÃO	3	100.000,00
DEP. GUSTAVO SEBBA	OUTRAS	1330	Destinação de recurso para a realização de despesas do município de Gouvelândia - Go. Buscando êxito na segurança e qualidade de vida dos moradores, observando que a saúde, educação e segurança é primordial e um direito de todos e dever do Estado.	GOUVELÂNDIA	4	180.000,00
DEP. GUSTAVO SEBBA	OUTRAS	1473	Destinação de recurso para a realização de despesas do município de Uirapuru - Go. Buscando êxito na segurança e qualidade de vida dos moradores, observando que a saúde, educação e segurança é primordial e um direito de todos e dever do Estado.	UIRAPURU	4	200.000,00
DEP. GUSTAVO SEBBA	MEIO AMBIENTE	1562	Buscar êxito no atendimento animal com os cuidados necessário para um bom tratamento, observando que a saúde animal hoje vem sendo uma lei e obrigação de todos inclusive dos poderes, com isso garantir mediante políticas públicas e econômicas que visem à redução dos riscos de doenças e maus tratos de outros agravos aos animais abandonados.	GOIANDIRA	3	50.000,00
DEP. HELIO DE SOUSA	INFRAESTRUTURA	18	A presente emenda visa a destinação de Recursos financeiros para a Construção do Portal da Cidade de Goianésia-GO, com o intuito de que a cidade passe a ganhar mais destaque e que a mesma auxilie nas vias em que diversas pessoas transitam pela rodovia.	GOIANÉSIA	4	550.000,00

CÓDIGO ORÇAMENTÁRIO: 2023 1901 04 122 1033 3142

AÇÃO: 3142 - PROJETOS E ATIVIDADES DECORRENTES DE EMENDAS PARLAMENTARES IMPOSITIVAS - LOA 2023

FONTE: 15000100

MODALID. 90

2023.1901.04.122.1033.3142.03.15000100.90

13.494.000,00

116.118.000,00

2023.1901.04.122.1033.3142.04.15000100.90

102.624.000,00

DEPUTADO (A)	ÁREA	EMENDA NÚMERO	OBJETO DA EMENDA - IMPOSITIVA	MUNICÍPIO	Grupo Despesa	VALOR R\$
DEP. HELIO DE SOUSA	INFRAESTRUTURA	38	A presente emenda visa a destinação de recursos financeiros para a manutenção e custeio da Secretaria Municipal de Turismo de São Miguel do Araguaia-GO, e tem por objetivo auxiliar a secretaria em sua estruturação e manutenção física ,promovendo o bem estar da população e atraindo turistas para o local.	SÃO MIGUEL DO ARAGUAIA	4	100.000,00
DEP. HELIO DE SOUSA	OUTRAS	64	A presente emenda visa a destinação de recursos financeiros para a reforma e ampliação do Recanto Dom Orione (CNPJ: 06.979.993/0001-71), com o intuito de auxiliar esta entidade a atender os idosos que lá frequentam e poder minimizar os efeitos que as frequentes chuvas vem causando no local.	GOIÂNIA	4	150.000,00
DEP. HELIO DE SOUSA	ESPORTE E LAZER	68	A presente emenda visa a destinação de recursos financeiros para realizar a reforma da quadra de esportes do Bairro de Artulândia, situada na cidade de Jaraguá-GO, com o intuito de melhorar a infraestrutura do local e fomentar a prática social do esporte e do lazer para a população do município .	JARAGUÁ	4	150.000,00
DEP. HELIO DE SOUSA	ESPORTE E LAZER	70	A presente emenda visa a destinação de recursos financeiros para realizar a construção de uma quadra de esportes em Lagolândia, situada na cidade de Pirenópolis-GO , com o intuito de melhorar a infraestrutura do local e fomentar a prática social do esporte e do lazer para a população do município .	PIRENÓPOLIS	4	150.000,00
DEP. HELIO DE SOUSA	OUTRAS	78	A presente emenda visa a construção de poço artesiano e a aquisição de materiais de construção para a reforma da cozinha da Associação Unidos pela Fé - UNIFE (CNPJ: 06.962.566/0001-80), situada na cidade de Porangatu-GO, com o intuito de adequar as suas dependências físicas e garantir uma melhor estruturação da entidade em questão.	PORANGATU	4	100.000,00
DEP. HELIO DE SOUSA	OUTRAS	90	A presente emenda visa a aquisição de equipamentos para a realização de reciclagem e coleta de de lixo na cidade de Pontalina -GO, com o intuito de realizar de maneira mais adequada o descarte do lixo no município em questão e contribuir para a melhoria do meio ambiente.	PONTALINA	4	50.000,00
DEP. HELIO DE SOUSA	INFRAESTRUTURA	114	A presente emenda visa a destinação de recursos financeiros para a construção de Mata Burros para a cidade de Amaralina-GO, com o intuito de melhorar a infraestrutura e auxiliar na segurança do trânsito da cidade em questão	AMARALINA	4	150.000,00
DEP. HELIO DE SOUSA	INFRAESTRUTURA	115	A presente emenda visa a destinação de recursos financeiros para a aquisição de um trator para o município de Campinorte-GO, com o intuito de ajudar a otimizar a atividade agrícola da região e auxiliar na realização do manejo do solo e das culturas, dando apoio também aos programas de agricultura familiar.	CAMPINORTE	4	200.000,00
DEP. HELIO DE SOUSA	OUTRAS	116	Visa a destinação de recursos financeiros para a aquisição de um Veículo para o Lar São Vicente de Paula, situada na cidade de Goianésia e inscrito sob o CNPJ 04.422.156/0001-969, com o intuito realizar a estruturação da entidade em questão e dar apoio e suporte técnico e administrativo a ela e aos usuários que lá frequentam	GOIANÉSIA	4	120.000,00
DEP. HELIO DE SOUSA	INFRAESTRUTURA	128	A presente emenda visa a destinação de recursos financeiros para a construção de um playground infantil no parque das araras, situado na cidade de Uruaçu-GO, com o intuito de dar a esta cidade uma melhor infraestrutura e promover um maior acolhimento das crianças da região.	URUAÇU	4	100.000,00
DEP. HELIO DE SOUSA	OUTRAS	139	A presente emenda visa a destinação de recursos financeiros para a reforma e ampliação da sede do Sindicato dos Servidores da Assembleia Legislativa de Goiás - SINDISLEG (CNPJ : 37.014.339/0001-57), com o intuito de estruturar e adequar as dependências físicas da associação em questão e dar aos seus membros mais comodidade.	GOIÂNIA	4	50.000,00
DEP. HELIO DE SOUSA	OUTRAS	148	A presente emenda visa a destinação de recursos financeiros para o Fomento e custeio das atividades da SAG - Sociedade Assistencial de Goiás (10.728.047/0001-20), com o intuito de auxiliar a entidade a promover benfeitorias para os moradores da região noroeste , entre outras.	GOIÂNIA	3	150.000,00

CÓDIGO ORÇAMENTÁRIO: 2023 1901 04 122 1033 3142

AÇÃO: 3142 - PROJETOS E ATIVIDADES DECORRENTES DE EMENDAS PARLAMENTARES IMPOSITIVAS - LOA 2023

FONTE: 15000100

MODALID. 90

2023.1901.04.122.1033.3142.03.15000100.90

13.494.000,00

116.118.000,00

2023.1901.04.122.1033.3142.04.15000100.90

102.624.000,00

DEPUTADO (A)	ÁREA	EMENDA NÚMERO	OBJETO DA EMENDA - IMPOSITIVA	MUNICÍPIO	Grupo Despesa	VALOR R\$
DEP. HELIO DE SOUSA	OUTRAS	161	A presente emenda visa a destinação de recursos financeiros para a reforma e ampliação da sede da Associação dos Criadores de bicudos e curiós de Goianésia - Clube Moises Rodrigues (CNPJ: 24.857.492/0001-02), com o intuito de estruturar e adequar as dependências físicas da associação em questão e dar aos seus membros mais comodidade.	GOIANÉSIA	4	120.000,00
DEP. HELIO DE SOUSA	OUTRAS	162	A presente emenda visa a destinação de recursos financeiros para a reforma e ampliação da sede da Associação dos funcionários públicos municipais de Goianésia (CNPJ : 00.818.641/0001-58), com o intuito de estruturar e adequar as dependências físicas da associação em questão e dar aos seus membros mais comodidade.	GOIANÉSIA	4	200.000,00
DEP. HELIO DE SOUSA	OUTRAS	163	A presente emenda visa a Construção de um poço artesiano com os seus respectivos equipamentos para o atendimento da população do distrito de Morro Branco, situado no município de Goianésia-GO, com o intuito de fornecer agua de qualidade as pessoas que ali vivem .	GOIANÉSIA	4	50.000,00
DEP. HELIO DE SOUSA	OUTRAS	164	A presente emenda visa a aquisição de equipamentos agrícolas para a associação de assentamento agrícola fazenda lagoa seca (CNPJ: 36.975.472/0001-07), situada na cidade de Santa Rita do Novo Destino - GO, com o intuito de ajudar a otimizar a atividade agrícola da região e auxiliar na realização do manejo do solo e das culturas, dando apoio também aos programas de agricultura familiar.	SANTA RITA DO NOVO DESTINO	4	100.000,00
DEP. HELIO DE SOUSA	OUTRAS	165	A presente emenda visa a destinação de recursos financeiros para a reforma do Albergue e do centro comunitário da conferência são francisco de assis , situada na cidade de São Francisco de Goiás, com o intuito de adequar as suas dependencias físicas e estruturais e auxiliar na execução das atividades ali realizadas.	SÃO FRANCISCO DE GOIÁS	4	40.000,00
DEP. HELIO DE SOUSA	OUTRAS	167	A presente emenda visa a construção do galpão e a ampliação da arena da associação de rodeio 2 irmãos (CNPJ: 04.507.467/0001-83), com o intuito de estruturar e adequar as dependências físicas da associação em questão e dar aos seus membros mais comodidade.	ALTO HORIZONTE	4	80.000,00
DEP. HELIO DE SOUSA	OUTRAS	176	A presente emenda visa a aquisição de um veículo para a associação comunitária de moradores de lavrinhas (CNPJ: 46.127.785/0001-69), situada na cidade de São Luiz do Norte - GO, com o intuito estruturar e equipar a entidade em questão e auxiliar a mesma a realizar o seu trabalho.	SÃO LUIZ DO NORTE	4	80.000,00
DEP. HENRIQUE ARANTES	INFRAESTRUTURA	424	Manutenção Urbana	GOIATUBA	4	1.000.000,00
DEP. HENRIQUE ARANTES	INFRAESTRUTURA	434	Infraestrutura	POSSE	4	400.000,00
DEP. HENRIQUE CÉSAR	INFRAESTRUTURA	458	Emenda destinada a infraestrutura.	HIDROLÂNDIA	4	600.000,00
DEP. HENRIQUE CÉSAR	DESENVOLVIMENTO SOCIAL	563	Emenda destinada a aquisição de instrumentos musicais e mobília para a sede da Associação Beneficente da Assembleia de Deus - ABADE, com o objetivo de oferecer interação, inclusão e diversos estímulos aos beneficiários, além de garantir um maior conforto e usabilidade com a mobília adquirida. CNPJ: 04.984.450/0001-17.	NOVA GLÓRIA	4	50.000,00
DEP. HENRIQUE CÉSAR	INFRAESTRUTURA	826	Emenda destinada a construção do Centro de Convivência. Os Centros de Convivência são espaços que promovem atividades em grupo com crianças, adolescentes, adultos e idosos, para: fortalecer as relações familiares e comunitárias, além de promover a integração e a troca de experiências entre os participantes, valorizando o sentido de vida coletiva.	DIORAMA	4	350.000,00

CÓDIGO ORÇAMENTÁRIO: 2023 1901 04 122 1033 3142

AÇÃO: 3142 - PROJETOS E ATIVIDADES DECORRENTES DE EMENDAS PARLAMENTARES IMPOSITIVAS - LOA 2023

FONTE: 15000100

MODALID. 90

2023.1901.04.122.1033.3142.03.15000100.90

13.494.000,00

116.118.000,00

2023.1901.04.122.1033.3142.04.15000100.90

102.624.000,00

DEPUTADO (A)	ÁREA	EMENDA NÚMERO	OBJETO DA EMENDA - IMPOSITIVA	MUNICÍPIO	Grupo Despesa	VALOR R\$
DEP. HENRIQUE CÉSAR	DESENVOLVIMENTO SOCIAL	838	Emenda destinada a infraestrutura para atender as necessidades da Associação Obra do Berço. CNPJ: 04.906.564/0001-49.	BELA VISTA DE GOIÁS	4	100.000,00
DEP. HENRIQUE CÉSAR	INFRAESTRUTURA	1023	Emenda destinada a construção de espaço físico para festividades no âmbito do município.	MONTES CLAROS DE GOIÁS	4	200.000,00
DEP. HENRIQUE CÉSAR	INFRAESTRUTURA	1046	Emenda destinada a infraestrutura.	PALMEIRAS DE GOIÁS	4	1.000.000,00
DEP. HENRIQUE CÉSAR	INFRAESTRUTURA	1052	Emenda destinada a infraestrutura.	MARZAGÃO	4	500.000,00
DEP. HENRIQUE CÉSAR	DESENVOLVIMENTO SOCIAL	1501	Emenda destinada a custeio para atender as necessidades variadas da entidade Centro de Recuperação Vida Nova - CRVN. CNPJ: 04.597.747/0001-20.	GOIÂNIA	3	83.000,00
DEP. HENRIQUE CÉSAR	DESENVOLVIMENTO SOCIAL	1824	Emenda destinada a aquisição de instrumentos musicais para a Associação Beneficente Irmãs Dorcas - ABID. CNPJ: 24.857.765/0001-00 ENDEREÇO: AVENIDA TIRADENTES, 1402 SALA04 - SETOR CENTRAL - CEP: 75043-044 - Anápolis-GO.	ANÁPOLIS	4	100.000,00
DEP. JEFERSON RODRIGUES	OUTRAS	473	Aumentar o investimento no município de Trindade para proporcionar melhor qualidade de vida aos municípios.	TRINDADE	4	200.000,00
DEP. JEFERSON RODRIGUES	OUTRAS	474	Aumentar o investimento no município de Nerópolis para que os municípios tenham uma melhor qualidade nos serviços prestados pela a administração municipal.	NERÓPOLIS	4	1.100.000,00
DEP. JEFERSON RODRIGUES	OUTRAS	481	INVESTIMENTO PARA O CUSTEIO DO EVENTO DE ANIVERSÁRIO DO MUNICÍPIO, QUE MOVIMENTA A ECONOMIA LOCAL GERANDO EMPREGO E RENDA.	NOVO GAMA	4	60.000,00
DEP. JEFERSON RODRIGUES	OUTRAS	482	INVESTIMENTO PARA O CUSTEIO DO EVENTO DE ANIVERSÁRIO DO MUNICÍPIO, QUE MOVIMENTA A ECONOMIA LOCAL GERANDO EMPREGO E RENDA.	ACREÚNA	4	60.000,00
DEP. JEFERSON RODRIGUES	OUTRAS	483	INVESTIMENTO PARA O CUSTEIO DAS FESTIVIDADES DAS CAVALHADAS, QUE MOVIMENTA A ECONOMIA LOCAL GERANDO EMPREGO E RENDA.	SANTA CRUZ DE GOIÁS	4	60.000,00
DEP. JEFERSON RODRIGUES	OUTRAS	484	INVESTIMENTO PARA O CUSTEIO DO EVENTO DE ANIVERSÁRIO DO MUNICÍPIO, QUE MOVIMENTA A ECONOMIA LOCAL GERANDO EMPREGO E RENDA.	RIALMA	4	60.000,00

CÓDIGO ORÇAMENTÁRIO: 2023 1901 04 122 1033 3142

FONTE: 15000100

MODALID. 90

AÇÃO: 3142 - PROJETOS E ATIVIDADES DECORRENTES DE EMENDAS PARLAMENTARES IMPOSITIVAS - LOA 2023

2023.1901.04.122.1033.3142.03.15000100.90

13.494.000,00

116.118.000,00

2023.1901.04.122.1033.3142.04.15000100.90

102.624.000,00

DEPUTADO (A)	ÁREA	EMENDA NÚMERO	OBJETO DA EMENDA - IMPOSITIVA	MUNICÍPIO	Grupo Despesa	VALOR R\$
DEP. JEFERSON RODRIGUES	OUTRAS	486	INVESTIMENTO PARA AUXILIAR NO CUSTEIO DO EVENTO EXPOAGRO 2023, QUE MOVIMENTA A ECONOMIA LOCAL GERANDO EMPREGO E RENDA.	CRISTIANÓPOLIS	4	60.000,00
DEP. JEFERSON RODRIGUES	ESPORTE E LAZER	487	INVESTIMENTO PARA O CUSTEIO DO EVENTOS LOCAIS, QUE MOVIMENTA A ECONOMIA LOCAL GERANDO EMPREGO E RENDA.	JUSSARA	4	60.000,00
DEP. JEFERSON RODRIGUES	DESENVOLVIMENTO SOCIAL	488	EMENDA IMPOSITIVA DO DEPUTADO JEFERSON RODRIGUES DESTINADA AO CUSTEIO DAS ATIVIDADES DA ASSOCIAÇÃO SEMENTE DA VIDA, TENDO EM VISTA O SERVIÇO SOCIAL DE INTERESSE COLETIVO QUE É PRESTADO PELA ENTIDADE. DESTINÁRIO: Associação semente da vida CNPJ: 05039050 0001 04.	GOIÂNIA	3	90.000,00
DEP. JEFERSON RODRIGUES	DESENVOLVIMENTO SOCIAL	489	EMENDA IMPOSITIVA DO DEPUTADO JEFERSON RODRIGUES DESTINADA AO INVESTIMENTO NA ASSOCIAÇÃO SEMENTE DA VIDA, TENDO EM VISTA O SERVIÇO SOCIAL DE INTERESSE COLETIVO QUE É PRESTADO PELA ENTIDADE. DESTINÁRIO: Associação semente da vida CNPJ: 05039050 0001 04.	GOIÂNIA	4	100.000,00
DEP. JEFERSON RODRIGUES	DESENVOLVIMENTO SOCIAL	490	EMENDA IMPOSITIVA DO DEPUTADO JEFERSON RODRIGUES DESTINADA AO INVESTIMENTO NA ASSOCIAÇÃO FORTALECENDO VIDAS, TENDO EM VISTA O SERVIÇO SOCIAL DE INTERESSE COLETIVO PRESTADO PELA ENTIDADE. NOME DA INSTITUIÇÃO: Associação Fortalecendo Vidas. CNPJ: 35.686.192/0001-16.	APARECIDA DE GOIÂNIA	4	50.000,00
DEP. JEFERSON RODRIGUES	DESENVOLVIMENTO SOCIAL	495	EMENDA IMPOSITIVA DO DEPUTADO JEFERSON RODRIGUES DESTINADO AO INVESTIMENTO NA CLINIA TEIA MANTIDA PELA A AGIR, PARA QUE A ENTIDADE TENHA MELHORES CONDIÇÕES DE ATENDER SEUS PACIENTES E DAR CONTINUIDADE AOS TRABALHOS QUE DESENVOLVE DESDE 2000 VOLTADO PARA OS CUIDADOS DE PACIENTE COM DEFICIÊNCIA FÍSICA, AUDITIVA, VISUAL E INTELLECTUAL, PARA QUE A ENTIDADE TENHA MELHORES CONDIÇÕES DE ATENDER SEUS PACIENTES. NOME: ASSOCIAÇÃO DE GESTÃO, INOVAÇÃO E RESULTADOS EM SAÚDE – AGIR CNPJ: 05.029.600/0002-87.	GOIÂNIA	4	100.000,00
DEP. JEFERSON RODRIGUES	ESPORTE E LAZER	577	Emenda impositiva do Deputado Jeferson Rodrigues solicitada pelo o Vereador Marcos Miranda para a realização do projeto arquitetônico e projeto elétrico referente a urbanização da Praça União, localizada no Jardim Helvécia no município de Aparecida de Goiânia.	APARECIDA DE GOIÂNIA	4	232.000,00
DEP. JEFERSON RODRIGUES	DESENVOLVIMENTO SOCIAL	582	EMENDA IMPOSITIVA DO DEPUTADO JEFERSON RODRIGUES DESTINADA AO CUSTEIO DAS ATIVIDADES DA SOCIEDADE ASSISTENCIAL GOIÁS, TENDO EM VISTA O SERVIÇO SOCIAL DE INTERESSE COLETIVO PRESTADO PELA ENTIDADE. NOME DA INSTITUIÇÃO: Sociedade Assistencial Goiás - SAG CNPJ: 10.728.047/0001-20.	GOIÂNIA	3	50.000,00
DEP. JEFERSON RODRIGUES	OUTRAS	766	INVESTIMENTO PARA O CUSTEIO DA FESTA DO MILHO DO MUNICÍPIO, QUE MOVIMENTA A ECONOMIA LOCAL GERANDO EMPREGO E RENDA.	ÁGUAS LINDAS DE GOIÁS	4	60.000,00
DEP. JEFERSON RODRIGUES	OUTRAS	767	INVESTIMENTO PARA O CUSTEIO DO EVENTO DE ANIVERSÁRIO DO MUNICÍPIO, QUE MOVIMENTA A ECONOMIA LOCAL GERANDO EMPREGO E RENDA.	BRITÂNIA	4	60.000,00
DEP. JEFERSON RODRIGUES	ESPORTE E LAZER	1253	EMENDA PARLAMENTAR DO DEPUTADO JEFERSON RODRIGUES DESTINADA A CONSTRUÇÃO DE UMA PRAÇA RECREATIVA NO MUNICÍPIO DE GOIANIRA.	GOIANIRA	4	200.000,00
DEP. JEFERSON RODRIGUES	OUTRAS	1257	EMENDA IMPOSITIVA DO DEPUTADO JEFERSON RODRIGUES DESTINADA AO CUSTEIO DAS ATIVIDADES DA ASPERTAGYN. ENTIDADE: ASSOCIAÇÃO DOS PERMISSONÁRIOS DE TAXI NO MUNICÍPIO DE GOIÂNIA CNPJ: 08.370.465/0001-46.	GOIÂNIA	3	80.000,00

CÓDIGO ORÇAMENTÁRIO: 2023 1901 04 122 1033 3142

AÇÃO: 3142 - PROJETOS E ATIVIDADES DECORRENTES DE EMENDAS PARLAMENTARES IMPOSITIVAS - LOA 2023

FONTE: 15000100

MODALID. 90

2023.1901.04.122.1033.3142.03.15000100.90

13.494.000,00

116.118.000,00

2023.1901.04.122.1033.3142.04.15000100.90

102.624.000,00

DEPUTADO (A)	ÁREA	EMENDA NÚMERO	OBJETO DA EMENDA - IMPOSITIVA	MUNICÍPIO	Grupo Despesa	VALOR R\$
DEP. JEFERSON RODRIGUES	DESENVOLVIMENTO SOCIAL	1258	EMENDA IMPOSITIVA DO DEPUTADO JEFERSON RODRIGUES DESTINADA A PERFURAÇÃO DE POÇO ARTESIANO NO MUNICÍPIO DE SANTA DO NOVO DESTINO.	SANTA RITA DO NOVO DESTINO	4	50.000,00
DEP. JEFERSON RODRIGUES	DESENVOLVIMENTO SOCIAL	1287	EMENDA IMPOSITIVA DO DEPUTADO JEFERSON RODRIGUES DESTINADA AO CUSTEIO DAS ATIVIDADES DO LAR BATISTA, TENDO EM VISTA O SERVIÇO SOCIAL DE INTERESSE COLETIVO PRESTADO PELA ENTIDADE. NOME DA INSTITUIÇÃO: ASSOCIAÇÃO BENEFICIENTE LAR BATISTA - CNPJ: 18.105.800/0001-32.	CALDAS NOVAS	3	60.000,00
DEP. JEFERSON RODRIGUES	DESENVOLVIMENTO SOCIAL	1288	EMENDA IMPOSITIVA DO DEPUTADO JEFERSON RODRIGUES DESTINADA AO CUSTEIO DAS ATIVIDADES DA FABRICA DE CAMPEÕES, TENDO EM VISTA O SERVIÇO SOCIAL E INTERESSE COLETIVO PRESTADO PELA ENTIDADE. NOME DA INSTITUIÇÃO: INSTITUTO FABRICA DE CAMPEOES CNPJ: 28.678.235/0001-56.	ÁGUAS LINDAS DE GOIÁS	3	50.000,00
DEP. JEFERSON RODRIGUES	DESENVOLVIMENTO SOCIAL	1295	EMENDA IMPOSITIVA DO DEPUTADO JEFERSON RODRIGUES DESTINADA AO CUSTEIO DAS ATIVIDADES DO ANEAS, TENDO EM VISTA O SERVIÇO SOCIAL E INTERESSE COLETIVO PRESTADO PELA ENTIDADE. NOME DA INSTITUIÇÃO: LAR DE IDOSOS "AMIGO DE SEMPRE" CNPJ: 37.381.977/0001-06.	APARECIDA DE GOIÂNIA	3	50.000,00
DEP. JÚLIO PINA	INFRAESTRUTURA	1067	VIABILIZAR CONSTRUÇÃO DA PONTE SOBRE O RIO "ACABA VIDA" - POVOADO MUQUÉM, LOCALIZADO NO MUNICÍPIO DE NIQUELÂNDIA.	NIQUELÂNDIA	4	1.200.000,00
DEP. JÚLIO PINA	INFRAESTRUTURA	1072	VIABILIZAR CONSTRUÇÃO DA PRAÇA MADRI NO MUNICÍPIO DE NIQUELÂNDIA.	NIQUELÂNDIA	4	150.000,00
DEP. JÚLIO PINA	INFRAESTRUTURA	1075	VIABILIZAR CONSTRUÇÃO DA PRAÇA NA VILA MUTIRÃO NO MUNICÍPIO DE NIQUELÂNDIA.	NIQUELÂNDIA	4	200.000,00
DEP. JÚLIO PINA	OUTRAS	1079	VIABILIZAR REPASSE FINANCEIRO PARA DESPESAS DE CUSTEIO/MANUTENÇÃO NA ÁREA DE COMUNICAÇÃO NO MUNICÍPIO DE SENADOR CANEDO.	SENADOR CANEDO	4	50.000,00
DEP. JÚLIO PINA	OUTRAS	1080	Viabilizar a aquisição de um veículo "castramóvel", para possibilitar ações de castração e microchipagem em animais em situação de semi-domicílio, bem como nos animais de proprietários de baixa renda, protetores e ONGs, através de serviços gratuitos.	SENADOR CANEDO	4	300.000,00
DEP. JÚLIO PINA	OUTRAS	1093	POSSIBILITAR A CONSTRUÇÃO DE PISCINA DE HIDROGINÁSTICA NO DISTRITO DE RONELÂNDIA (CAXAMBU), NO MUNICÍPIO DE CROMÍNIA.	CROMÍNIA	4	80.000,00
DEP. JÚLIO PINA	OUTRAS	1096	VIABILIZAR REPASSE FINANCEIRO PARA A ASSOCIAÇÃO DOS PERMISSIONÁRIOS DE TÁXI NO MUNICÍPIO DE GOIÂNIA - ASPERTAGYN, INSCRITA NO CNPJ Nº 08.370.465/0001-46, PARA POSSIBILITAR A REALIZAÇÃO DE INVESTIMENTOS.	GOIÂNIA	4	150.000,00
DEP. JÚLIO PINA	INFRAESTRUTURA	1116	POSSIBILITAR A INSTALAÇÃO DE CENTRAL DE MONITORAMENTO E CÂMERAS NAS VIAS PÚBLICAS DO MUNICÍPIO.	ITAPIRAPUÃ	4	500.000,00
DEP. JÚLIO PINA	OUTRAS	1221	REPASSE FINANCEIRO DESTINADO À FEDERAÇÃO NACIONAL DE COMUNIDADES TERAPÊUTICAS CATÓLICAS, INSCRITA NO CNPJ Nº 04.120.587/0001-23, PARA POSSIBILITAR A CONTINUIDADE DO TRABALHO PRESTADO PELA ENTIDADE.	GOIÂNIA	3	81.000,00

CÓDIGO ORÇAMENTÁRIO: 2023 1901 04 122 1033 3142

AÇÃO: 3142 - PROJETOS E ATIVIDADES DECORRENTES DE EMENDAS PARLAMENTARES IMPOSITIVAS - LOA 2023

FONTE: 15000100

MODALID. 90

2023.1901.04.122.1033.3142.03.15000100.90

13.494.000,00

116.118.000,00

2023.1901.04.122.1033.3142.04.15000100.90

102.624.000,00

DEPUTADO (A)	ÁREA	EMENDA NÚMERO	OBJETO DA EMENDA - IMPOSITIVA	MUNICÍPIO	Grupo Despesa	VALOR R\$
DEP. JÚLIO PINA	OUTRAS	1224	VIABILIZAR A DISTRIBUIÇÃO DE "CHEQUE REFORMA" NO MUNICÍPIO DE GOUVELÂNDIA.	GOUVELÂNDIA	4	300.000,00
DEP. JÚLIO PINA	CULTURA	1225	REPASSE FINANCEIRO DESTINADO AO CENTRO DE CIDADANIA NEGRA DO ESTADO DE GOIÁS, INSCRITO NO CNPJ Nº 05.736.260/0001-43, PARA POSSIBILITAR A CONTINUIDADE DOS SERVIÇOS PRESTADOS.	GOIÂNIA	3	100.000,00
DEP. KARLOS CABRAL	DESENVOLVIMENTO SOCIAL	804	Recursos para a manutenção da entidade que acolhe as crianças e adolescentes em situação de risco social e familiar	ANÁPOLIS	3	100.000,00
DEP. KARLOS CABRAL	INFRAESTRUTURA	832	A construção de mata-burro no município de Buriti Alegre inscrita no CNPJ Nº 01.345.909/0001-44 será de grande importância para o desenvolvimento da cidade	BURITI ALEGRE	4	40.000,00
DEP. KARLOS CABRAL	DESENVOLVIMENTO SOCIAL	840	Aquisição de equipamentos e materiais para o Instituto Rural de Desenvolvimento Social e Econômico de Goiás inscrito no CNPJ Nº 13.579.094/0001-47	CAÇU	3	150.000,00
DEP. KARLOS CABRAL	ESPORTE E LAZER	851	Construção da sede da Associação Esportiva Clube dos Trinta Futebol inscrita no CNPJ Nº 33.628.952/0001-03 em Chapadão do Céu	CHAPADÃO DO CÉU	4	200.000,00
DEP. KARLOS CABRAL	INFRAESTRUTURA	854	Recursos para pavimentação da Prefeitura de Cocalzinho inscrita no CNPJ Nº 36.985.463/0001-05	COCALZINHO DE GOIÁS	4	700.000,00
DEP. KARLOS CABRAL	CULTURA	856	Custeio nas ações de integração social, esporte, cultura e lazer do IDHEIAS - Instituto de Desenvolvimento Humano, Empreendedorismo, Inovação, e Assistência Social inscrito no CNPJ Nº 04.976.243/0002-00	GOIÂNIA	3	50.000,00
DEP. KARLOS CABRAL	DESENVOLVIMENTO SOCIAL	857	Custeio e manutenção do Centro de Cidadania Negra de Goiás - CENEG inscrito no CNPJ Nº 05.736.260/0001-43	GOIÂNIA	3	40.000,00
DEP. KARLOS CABRAL	DESENVOLVIMENTO SOCIAL	869	Aquisição de equipamentos e materiais para a Associação Cerrado Nativo inscrito no CNPJ Nº 07.284.480/0001-09	GOIÂNIA	4	255.000,00
DEP. KARLOS CABRAL	DESENVOLVIMENTO SOCIAL	870	Aquisição de equipamentos e materiais para a Associação Atletas de Jesus inscrita no CNPJ Nº 86.689.205/0001-41	GOIÂNIA	4	50.000,00
DEP. KARLOS CABRAL	INFRAESTRUTURA	874	Construção de uma ponte sobre o Córrego Vendinha na Cidade de Goiás inscrito no CNPJ Nº 02.295.772/001-23	CIDADE DE GOIÁS	4	60.000,00

CÓDIGO ORÇAMENTÁRIO: 2023 1901 04 122 1033 3142

FONTE: 15000100

MODALID. 90

AÇÃO: 3142 - PROJETOS E ATIVIDADES DECORRENTES DE EMENDAS PARLAMENTARES IMPOSITIVAS - LOA 2023

2023.1901.04.122.1033.3142.03.15000100.90

13.494.000,00

116.118.000,00

2023.1901.04.122.1033.3142.04.15000100.90

102.624.000,00

DEPUTADO (A)	ÁREA	EMENDA NÚMERO	OBJETO DA EMENDA - IMPOSITIVA	MUNICÍPIO	Grupo Despesa	VALOR R\$
DEP. KARLOS CABRAL	INFRAESTRUTURA	875	Recursos para a construção de poço artesiano e implantação de grama no campo society na Fazenda São João do Monte Alegre. Obra a ser realizada pela Prefeitura de Goiás inscrita no CNPJ Nº 02.295.772/001-23	CIDADE DE GOIÁS	4	30.000,00
DEP. KARLOS CABRAL	ESPORTE E LAZER	876	Recurso para Associação Esportiva Vilaboense desenvolver atividades esportivas com categorias de bases no município de Goiás	CIDADE DE GOIÁS	3	20.000,00
DEP. KARLOS CABRAL	CULTURA	879	Recurso para a realização da festividade de aniversário do Distrito de Colônia de Uvã a ser promovido pelo município de Goiás	CIDADE DE GOIÁS	3	10.000,00
DEP. KARLOS CABRAL	INFRAESTRUTURA	883	Aquisição de um reservatório tipo tubular alto de 20.000 litros e placas solares para instalação em um poço artesiano no povoado da Olaria da Fumaça, pertencente ao município de Itajá	ITAJÁ	4	45.000,00
DEP. KARLOS CABRAL	INFRAESTRUTURA	892	Aquisição de mata burro, obra a ser realizada pela Prefeitura de Itapuranga inscrita no CNPJ Nº 01.146.604/0001-03	ITAPURANGA	4	75.000,00
DEP. KARLOS CABRAL	DESENVOLVIMENTO SOCIAL	919	Recursos para auxiliar na manutenção das atividades desenvolvidas pela Associação Sintonia Animal inscrita no CNPJ Nº 27.751.895/0001-52	PIRACANJUBA	3	20.000,00
DEP. KARLOS CABRAL	DESENVOLVIMENTO SOCIAL	921	Aquisição de equipamentos para auxiliar a Associação Comunitária de Piracanjuba - Orquídea FM inscrita no CNPJ nº 03.092.694/0001-22 desenvolver suas atividades	PIRACANJUBA	4	20.000,00
DEP. KARLOS CABRAL	CULTURA	1381	Recursos para custeio das atividades educacionais do Conselho de Desenvolvimento Comunitario CONDEC inscrito no CNPJ Nº 05.918.189/0001-10	RIO VERDE	3	100.000,00
DEP. KARLOS CABRAL	DESENVOLVIMENTO SOCIAL	1423	Recursos para o custeio da Associação Habitacional e Esportiva de Rio Verde inscrita no CNPJ Nº 04.833.964/0001-71	RIO VERDE	3	100.000,00
DEP. KARLOS CABRAL	DESENVOLVIMENTO SOCIAL	1500	Recursos para custeio da Associação Esportiva de Artes Marciais Nº 21.262.765/0001-70	RIO VERDE	3	50.000,00
DEP. KARLOS CABRAL	DESENVOLVIMENTO SOCIAL	1505	Recursos para o custeio da Associação Clube da Saudade de Rio Verde inscrito no CNPJ Nº 01.393.223/0001-29	RIO VERDE	3	40.000,00
DEP. KARLOS CABRAL	MEIO AMBIENTE	1512	Aquisição de um veículo para a Cooperativa de Trabalho de Catadores de Material Recicavel do Sudoeste Goiano COOP-RECICLA inscrita no CNPJ Nº 10.592.867/0001-37	RIO VERDE	4	300.000,00

CÓDIGO ORÇAMENTÁRIO: 2023 1901 04 122 1033 3142

AÇÃO: 3142 - PROJETOS E ATIVIDADES DECORRENTES DE EMENDAS PARLAMENTARES IMPOSITIVAS - LOA 2023

FONTE: 15000100

MODALID. 90

2023.1901.04.122.1033.3142.03.15000100.90

13.494.000,00

116.118.000,00

2023.1901.04.122.1033.3142.04.15000100.90

102.624.000,00

DEPUTADO (A)	ÁREA	EMENDA NÚMERO	OBJETO DA EMENDA - IMPOSITIVA	MUNICÍPIO	Grupo Despesa	VALOR R\$
DEP. KARLOS CABRAL	INFRAESTRUTURA	1519	Recursos para a prefeitura de Rio Verde inscrito no CNPJ Nº 02.056.729/0001-05 construir calçadas no Distrito de Ouruana	RIO VERDE	4	100.000,00
DEP. KARLOS CABRAL	DESENVOLVIMENTO SOCIAL	1538	Recursos para o custeio da Associação dos Deficientes Físicos de Rio Verde - ADEFIRV inscrita no CNPJ Nº 37.275.666/0001-62	RIO VERDE	3	100.000,00
DEP. KARLOS CABRAL	DESENVOLVIMENTO SOCIAL	1598	Recursos para o custeio do Conselho de Desenvolvimento Econômico de Rio Verde GO - CODERV inscrito no CNPJ Nº 28.251.946/0001-40	RIO VERDE	3	100.000,00
DEP. KARLOS CABRAL	CULTURA	1600	Realização da 18 Festa do Peão de São João da Paraúna inscrita no CNPJ Nº 25.105.222/0001-08	SÃO JOÃO DA PARAÚNA	3	200.000,00
DEP. LÊDA BORGES	DESENVOLVIMENTO SOCIAL	195	Aquisição de um veículo adaptado para implantação do CRAS-Centro de Referência de Assistência Social Volante do município de Novo Gama - GO para atender as demandas do município.	NOVO GAMA	4	500.000,00
DEP. LÊDA BORGES	DESENVOLVIMENTO SOCIAL	197	Aquisição de equipamentos para uma sala de fisioterapia/reabilitação para atender os pacientes oncológicos do Núcleo de Apoio ao Paciente com Câncer Marta Moraes, inscrito no CNPJ sob o nº. 28.328.237/0001-15, localizado em Padre Bernardo - GO.	PADRE BERNARDO	4	100.000,00
DEP. LÊDA BORGES	DESENVOLVIMENTO ECONÔMICO	200	Implantação de governança pública, gestão de riscos e conformidade para modernizar a área administrativa do município de Jaraguá - GO.	JARAGUÁ	4	2.300.000,00
DEP. LÊDA BORGES	INFRAESTRUTURA	206	Construção de mata-burros para melhorar as condições de tráfego no município de Montes Claros de Goiás - GO.	MONTES CLAROS DE GOIÁS	4	200.000,00
DEP. LÊDA BORGES	INFRAESTRUTURA	231	Aquisição/construção de caixas d'água e encanamentos para atender as demandas das comunidades rurais do município de Nova Roma - GO.	NOVA ROMA	4	83.000,00
DEP. LISSAUER VIEIRA	ESPORTE E LAZER	1626	Aquisição de iluminação para o Campo de Futebol, localizado na Associação Anízio Gonçalves Rodrigues. CNPJ 024096420001-74.	JOVIÂNIA	4	100.000,00
DEP. LISSAUER VIEIRA	INFRAESTRUTURA	1636	Recurso destinado para a construção de um portal na entrada do município de Varjão. Localizado no trevo da rodovia GO-313 (Rodovia Joaquim Queiroz da Mota) c/ BR-060.	VARJÃO	4	300.000,00
DEP. LISSAUER VIEIRA	DESENVOLVIMENTO SOCIAL	1638	Recurso destinado para investimento na área de desenvolvimento social da Associação Ev. Filantrópica ED Pontalina O Samaritan. CNPJ: 248542670001-0	MAIRIPOTABA	4	150.000,00

CÓDIGO ORÇAMENTÁRIO: 2023 1901 04 122 1033 3142

AÇÃO: 3142 - PROJETOS E ATIVIDADES DECORRENTES DE EMENDAS PARLAMENTARES IMPOSITIVAS - LOA 2023

FONTE: 15000100

MODALID. 90

2023.1901.04.122.1033.3142.03.15000100.90

13.494.000,00

116.118.000,00

2023.1901.04.122.1033.3142.04.15000100.90

102.624.000,00

DEPUTADO (A)	ÁREA	EMENDA NÚMERO	OBJETO DA EMENDA - IMPOSITIVA	MUNICÍPIO	Grupo Despesa	VALOR R\$
DEP. LISSAUER VIEIRA	DESENVOLVIMENTO SOCIAL	1643	Recurso destinado para aquisição de mobiliário a ser utilizado pela Associação Lar Antonieta Rocha, localizada no município de Doverlândia. CNPJ 314731310001-10	DOVERLÂNDIA	4	100.000,00
DEP. LISSAUER VIEIRA	CULTURA	1647	Recurso destinado para custear a festa de aniversário do município de São Simão.	SÃO SIMÃO	3	300.000,00
DEP. LISSAUER VIEIRA	DESENVOLVIMENTO ECONÔMICO	1667	Recurso destinado para aquisição de mobiliários para atender o Comunidade Terapêutica Genesis, localizado no município de Rio Verde.	RIO VERDE	4	150.000,00
DEP. LISSAUER VIEIRA	DESENVOLVIMENTO SOCIAL	1674	Recurso destinado para aquisição de Um Veículo, para atender a Associação Beneficente Auta de Souza, localizada no município de Rio Verde.	RIO VERDE	4	100.000,00
DEP. LISSAUER VIEIRA	DESENVOLVIMENTO SOCIAL	1678	Recurso destinado para aquisição de um veículo para a Associação beneficente André Luiz, localizada no município de Rio Verde.	RIO VERDE	4	100.000,00
DEP. LISSAUER VIEIRA	DESENVOLVIMENTO SOCIAL	1679	Recurso destinado para investimento a serem gastos no Centro de Atendimento Educacional Especializado Dunga - Pestalozzi.	RIO VERDE	4	150.000,00
DEP. LISSAUER VIEIRA	INFRAESTRUTURA	1681	Recurso destinado para aquisição de massa asfáltica para recapeamento no município de Cachoeira Alta.	CACHOEIRA ALTA	3	300.000,00
DEP. LISSAUER VIEIRA	ESPORTE E LAZER	1685	Recurso destinado para construção de Campos de Futebol, para atender a população na área do esporte e lazer.	ACREÚNA	4	300.000,00
DEP. LISSAUER VIEIRA	CULTURA	1688	Recurso destinado para contratação de Shows para evento municipal do município de Maurilândia.	MAURILÂNDIA	3	300.000,00
DEP. LISSAUER VIEIRA	ESPORTE E LAZER	1702	Recurso destinado para aquisição de material esportivo.	PARAÚNA	3	50.000,00
DEP. LISSAUER VIEIRA	CULTURA	1709	Recurso destinado para contratação de shows para eventos municipais.	ITUMBIARA	3	200.000,00
DEP. LISSAUER VIEIRA	ESPORTE E LAZER	1727	Recurso destinado para reforma do Ginásio de Esporte Pantaleão, localizado no município de Gouvelândia.	GOUVELÂNDIA	3	300.000,00

CÓDIGO ORÇAMENTÁRIO: 2023 1901 04 122 1033 3142

FONTE: 15000100

MODALID. 90

AÇÃO: 3142 - PROJETOS E ATIVIDADES DECORRENTES DE EMENDAS PARLAMENTARES IMPOSITIVAS - LOA 2023

2023.1901.04.122.1033.3142.03.15000100.90

13.494.000,00

116.118.000,00

2023.1901.04.122.1033.3142.04.15000100.90

102.624.000,00

DEPUTADO (A)	ÁREA	EMENDA NÚMERO	OBJETO DA EMENDA - IMPOSITIVA	MUNICÍPIO	Grupo Despesa	VALOR R\$
DEP. LISSAUER VIEIRA	DESENVOLVIMENTO SOCIAL	1731	Recurso destinado para custear as despesas da Associação Paraunense de Equoterapia. CNPJ 245688890001-76.	PARAÚNA	3	50.000,00
DEP. LISSAUER VIEIRA	CULTURA	1750	Recurso destinado para Custear shows e estrutura no município de Goiânia.	GOIÂNIA	3	200.000,00
DEP. LISSAUER VIEIRA	INFRAESTRUTURA	1752	Recurso para atender demandas relacionadas a infraestrutura no município de Goiania.	GOIÂNIA	3	30.000,00
DEP. LUCAS CALIL	INFRAESTRUTURA	1497	CELEBRAÇÃO DE CONVÊNIOS COM MUNICÍPIOS - EMENDA PARLAMENTAR	SÃO MIGUEL DO ARAGUAIA	3	300.000,00
DEP. LUCAS CALIL	INFRAESTRUTURA	1504	CELEBRAÇÃO DE CONVÊNIOS COM MUNICÍPIOS - EMENDA PARLAMENTAR	INHUMAS	4	1.200.000,00
DEP. LUCAS CALIL	INFRAESTRUTURA	1511	CELEBRAÇÃO DE CONVÊNIOS COM MUNICÍPIOS - EMENDA PARLAMENTAR	ITABERAÍ	3	250.000,00
DEP. LUCAS CALIL	INFRAESTRUTURA	1514	CELEBRAÇÃO DE CONVÊNIOS COM MUNICÍPIOS - EMENDA PARLAMENTAR	GOIATUBA	3	250.000,00
DEP. LUCAS CALIL	INFRAESTRUTURA	1518	CELEBRAÇÃO DE CONVÊNIOS COM MUNICÍPIOS - EMENDA PARLAMENTAR	JAUPACI	4	25.000,00
DEP. LUCAS CALIL	INFRAESTRUTURA	1522	CELEBRAÇÃO DE CONVÊNIOS COM MUNICÍPIOS - EMENDA PARLAMENTAR	JAUPACI	4	25.000,00
DEP. LUCAS CALIL	INFRAESTRUTURA	1524	CELEBRAÇÃO DE CONVÊNIOS COM MUNICÍPIOS - EMENDA PARLAMENTAR	MINAÇU	4	66.000,00
DEP. LUCAS CALIL	INFRAESTRUTURA	1590	SUBVENÇÃO OU AUXÍLIO A ENTIDADE PRIVADA - EMENDA PARLAMENTAR	JUSSARA	3	20.000,00
DEP. MAJOR ARAÚJO	ESPORTE E LAZER	400	OS PROJETOS ESPORTIVOS DESENVOLVIDOS PELA ASSOCIAÇÃO É DE GRANDE RELEVÂNCIA PARA A SOCIEDADE, POIS ELA TRABALHA COM PESSOAS CARENTES.	APARECIDA DE GOIÂNIA	3	150.000,00

CÓDIGO ORÇAMENTÁRIO: 2023 1901 04 122 1033 3142

AÇÃO: 3142 - PROJETOS E ATIVIDADES DECORRENTES DE EMENDAS PARLAMENTARES IMPOSITIVAS - LOA 2023

FONTE: 15000100

MODALID. 90

2023.1901.04.122.1033.3142.03.15000100.90

13.494.000,00

116.118.000,00

2023.1901.04.122.1033.3142.04.15000100.90

102.624.000,00

DEPUTADO (A)	ÁREA	EMENDA NÚMERO	OBJETO DA EMENDA - IMPOSITIVA	MUNICÍPIO	Grupo Despesa	VALOR R\$
DEP. MAJOR ARAÚJO	INFRAESTRUTURA	401	A PRESENTE EMENDA SE JUSTIFICA POIS, AS INSTALAÇÕES DO PRÉDIO QUE ABRIGA O 33º BPM PRECISA DE UMA REFORMA E TAMBÉM UMA SÉRIES DE AMPLIAÇÃO PARA QUE OS POLICIAIS MILITARES LOTADO NESTE BATALHÃO POSSAM DESENVOLVER SUAS ATIVIDADES COM DIGNIDADE, CONSEQUENTEMENTE PRESTARÃO UM EXCELENTE SERVIÇO A POPULAÇÃO.	CIDADE OCIDENTAL	4	600.000,00
DEP. MAJOR ARAÚJO	INFRAESTRUTURA	427	A EMENDA SERÁ DE GRANDE IMPORTÂNCIA, POIS A SOCIEDADE DE SÃO VICENTE DE PAULO, DESENVOLVE UM TRABALHO MUITO PROFÍCUO JUNTO A COMUNIDADE DE NOVA VENEZA.	NOVA VENEZA	3	100.000,00
DEP. MAJOR ARAÚJO	OUTRAS	431	DESTINA-SE A AQUISIÇÃO DE UMA MÁQUINA AGRÍCOLA MODELO TRATOR COM GRADE ROMA, PARA ATENDER AS NECESSIDADES DOS PRODUTORES RURAIS DO MUNICÍPIO DE OURO VERDE DE GOIÁS.	OURO VERDE DE GOIÁS	4	350.000,00
DEP. MAJOR ARAÚJO	OUTRAS	436	DESTINA-SE A CONSTRUÇÃO DO BANHEIRO PÚBLICO NA PRAÇA DA MATRIZ NOSSA SENHORA DO CARMO, VAI ATENDER OS ANSEIOS DA POPULAÇÃO DE NOVA VENEZA E OFERECER AOS VISITANTES MAIOR CONFORTO DURANTE AS EDIÇÕES DO FESTIVAL GASTRONOMIA E CULTURA DE NOVA VENEZA, FESTA DA PADROEIRA E OUTROS EVENTO QUE OCORREM TRADICIONALMENTE NO LOCAL.	NOVA VENEZA	4	250.000,00
DEP. MAJOR ARAÚJO	OUTRAS	811	A PRESENTE EMENDA DESTINA-SE AO MUNICÍPIO DE APARECIDA DE GOIÂNIA, PARA SER UTILIZADA NA GUARDA MUNICIPAL NA CONSTRUÇÃO DE SUAS BASES. OBS: FOI SOLICITADA PELO GUARDA MUNICIPAL JOSIMAR.	APARECIDA DE GOIÂNIA	4	200.000,00
DEP. MAX MENEZES	INFRAESTRUTURA	1761	PARA MANUTENÇÃO DAS ATIVIDADES NA ÁREA DO ESPORTE DA ENTIDADE.	GOIÂNIA	3	180.000,00
DEP. MAX MENEZES	INFRAESTRUTURA	1762	DESTINAÇÃO DE VERBA PARA O MUNICÍPIO DE DIVINÓPOLIS DE GOIÁS	DIVINÓPOLIS DE GOIÁS	4	100.000,00
DEP. MAX MENEZES	INFRAESTRUTURA	1763	DESTINAÇÃO DE VERBA PARA O MUNICÍPIO PROFESSOR JAMIL	PROFESSOR JAMIL	4	400.000,00
DEP. MAX MENEZES	INFRAESTRUTURA	1764	DESTINAÇÃO DE VERBA PARA O MUNICÍPIO DE VARJÃO	VARJÃO	4	200.000,00
DEP. MAX MENEZES	INFRAESTRUTURA	1765	DESTINAÇÃO DE VERBA PARA O MUNICÍPIO DE ORIZONA	ORIZONA	4	250.000,00
DEP. MAX MENEZES	INFRAESTRUTURA	1767	DESTINAÇÃO DE VERBAS PARA O MUNICÍPIO DE CAMPINORTE	CAMPINORTE	4	100.000,00
DEP. MAX MENEZES	INFRAESTRUTURA	1776	RECURSO PARA SUPRIR AS NECESSIDADES E DEMANDAS DA ENTIDA QUE ESPECIFICA.	APARECIDA DE GOIÂNIA	3	50.000,00

CÓDIGO ORÇAMENTÁRIO: 2023 1901 04 122 1033 3142

AÇÃO: 3142 - PROJETOS E ATIVIDADES DECORRENTES DE EMENDAS PARLAMENTARES IMPOSITIVAS - LOA 2023

FONTE: 15000100

MODALID. 90

2023.1901.04.122.1033.3142.03.15000100.90

13.494.000,00

116.118.000,00

2023.1901.04.122.1033.3142.04.15000100.90

102.624.000,00

DEPUTADO (A)	ÁREA	EMENDA NÚMERO	OBJETO DA EMENDA - IMPOSITIVA	MUNICÍPIO	Grupo Despesa	VALOR R\$
DEP. MAX MENEZES	INFRAESTRUTURA	1779	RECURSO DESTINADO PARA ATENDER AS NECESSIDADES E DEMANDAS DA ENTIDADE QUE ESPECIFICA	APARECIDA DE GOIÂNIA	3	50.000,00
DEP. MAX MENEZES	CULTURA	1786	PARA ATENDER AS DEMANDAS NECESSÁRIAS DO MUNICÍPIO DE APARECIDA DE GOIÂNIA	APARECIDA DE GOIÂNIA	4	70.000,00
DEP. MAX MENEZES	OUTRAS	1788	PARA ATENDER AS NECESSIDADES DA SECRETARIA MUNICIPAL DE DESENVOLVIMENTO URBANO DO MUNICÍPIO QUE ESPECIFICA.	APARECIDA DE GOIÂNIA	4	250.000,00
DEP. MAX MENEZES	INFRAESTRUTURA	1789	DESTINAÇÃO DE VERBA PARA EXECUÇÃO DE PASSEIO (CALÇADAS).	APARECIDA DE GOIÂNIA	4	750.000,00
DEP. MAX MENEZES	INFRAESTRUTURA	1801	DESTINAÇÃO DE VERBA PARA ATENDER AS DEMANDAS DO MUNICÍPIO DE DOVERLÂNDIA	DOVERLÂNDIA	4	200.000,00
DEP. MAX MENEZES	INFRAESTRUTURA	1822	DESTINAÇÃO DE VERBAS PARA O MUNICÍPIO DE ABADIA DE GOIÁS	ABADIA DE GOIÁS	4	250.000,00
DEP. MAX MENEZES	CULTURA	1826	RECURSO PARA ATENDER AS DEMANDAS NECESSÁRIAS NA ÁREA DA CULTURA PARA A ENTIDADE QUE ESPECIFICA	SANTA TEREZINHA DE GOIÁS	3	100.000,00
DEP. MAX MENEZES	ESPORTE E LAZER	1827	RECURSO DESTINADO PARA A AQUISIÇÃO DE VEÍCULO NA ENTIDADE QUE ESPECIFICA.	ALTO HORIZONTE	4	70.000,00
DEP. PAULO CEZAR	INFRAESTRUTURA	49	A destinação da referida emenda, no valor de R\$220.000,00, (duzentos e vinte mil reais), é relevante e se faz importante, uma vez que atenderá as demandas de Nova Iguaçu de Goiás, na área de infraestrutura. O recurso proporcionará a construção de uma ponte, em estrada vicinal, sobre o Córrego dos Patos, Fazenda Jenipapo.	NOVA IGUAÇU DE GOIÁS	4	220.000,00
DEP. PAULO CEZAR	ESPORTE E LAZER	259	A destinação da referida emenda atenderá as demandas de Caçu na área do esporte. O recurso viabilizará a construção de uma quadra sintética na Praça Sônia Fortaleza, localizada na Rua Neca Borges, nº: 2210, qd:03, Setor São Paulo.	CAÇU	4	200.000,00
DEP. PAULO CEZAR	DESENVOLVIMENTO SOCIAL	305	A destinação do recurso, no valor de R\$ 200.000,00 (duzentos mil reais), é de suma importância, pois proporcionará a manutenção da entidade Associação das Mocinhas e Mocinhos de Ontem, que está situada na Avenida Perimetral, Conjunto Capelinha, em Quirinópolis, cujo CNPJ é o de nº: 05.731.969/0001-56. O valor destinado viabilizará: - A reforma no telhado; - Melhoramento no escoamento de águas de chuvas nas calçadas; - A reforma de paredes; - Correção de pisos, nos salões; - Construção de uma área de lazer no espaço físico ao redor da piscina que será construída: (Quiosque, vestiários, calçadas, etc..)	QUIRINÓPOLIS	4	200.000,00

CÓDIGO ORÇAMENTÁRIO: 2023 1901 04 122 1033 3142

AÇÃO: 3142 - PROJETOS E ATIVIDADES DECORRENTES DE EMENDAS PARLAMENTARES IMPOSITIVAS - LOA 2023

FONTE: 15000100

MODALID. 90

2023.1901.04.122.1033.3142.03.15000100.90

13.494.000,00

116.118.000,00

2023.1901.04.122.1033.3142.04.15000100.90

102.624.000,00

DEPUTADO (A)	ÁREA	EMENDA NÚMERO	OBJETO DA EMENDA - IMPOSITIVA	MUNICÍPIO	Grupo Despesa	VALOR R\$
DEP. PAULO CEZAR	INFRAESTRUTURA	388	A destinação da emenda parlamentar, no valor de R\$200.000,00 (duzentos mil reais), propiciará a construção de uma ponte no Cava Funda, região da Serra, em Baliza.	BALIZA	4	200.000,00
DEP. PAULO CEZAR	DESENVOLVIMENTO SOCIAL	391	A destinação da emenda, no valor de R\$ 80.000,00 (oitenta mil reais), atenderá as demandas da Associação de Moradores de Divinópolis de Goiás, localizada na Avenida Garrastazu Medici- Praça São João Batista, Galpão da Feira. O recurso será de suma importância, visto que assegurará a compra de um veículo, o qual auxiliará a Associação.	DIVINÓPOLIS DE GOIÁS	4	80.000,00
DEP. PAULO CEZAR	DESENVOLVIMENTO SOCIAL	540	A destinação da referida emenda parlamentar, no valor de R\$150.000,00 (cento e cinquenta mil reais), atenderá as demandas da Associação dos Idosos, localizada na PC Cel. Inácio Elias Buifalca, s/n, Paque Amazônia. O recurso será utilizado para a manutenção da mesma.	GOIÂNIA	3	150.000,00
DEP. PAULO CEZAR	INFRAESTRUTURA	807	A destinação da emenda parlamentar, no valor de R\$200.000,00 (duzentos mil reais), assegurará a construção de um Obelisco na entrada da Avenida Beira Rio, em Aragarças.	ARAGARÇAS	4	200.000,00
DEP. PAULO CEZAR	INFRAESTRUTURA	894	A destinação da emenda, no valor de R\$500.000,00 (quinhentos mil reais), possibilitará a ampliação do Centro de Reabilitação Aulio Neves, o qual será constituído de uma academia, uma piscina, dois banheiros e uma casa de máquinas.	PONTALINA	4	500.000,00
DEP. PAULO CEZAR	INFRAESTRUTURA	1602	a destinação de recursos, no valor de R\$300.000,00 (trezentos mil reais), custeará as demandas do Sindicato Rural de Iporá, cujo CNPJ é o de nº:01.157.650/0001-08.	IPORÁ	3	300.000,00
DEP. PAULO CEZAR	DESENVOLVIMENTO SOCIAL	1608	A destinação da emenda proporcionará a reforma da Instituição de Longa Permanência para Idosos, em Mozarlândia.	MOZARLÂNDIA	3	200.000,00
DEP. PAULO CEZAR	INFRAESTRUTURA	1609	A destinação da emenda possibilitará a construção de uma sala para velório	CAMPINAÇU	4	150.000,00
DEP. PAULO CEZAR	INFRAESTRUTURA	1646	O recurso possibilitará a construção de um centro comunitário.	ITAPIRAPUÃ	4	200.000,00
DEP. PAULO CEZAR	DESENVOLVIMENTO SOCIAL	1676	A destinação da emenda permitirá a construção de uma piscina no CRAS/PAIF, em Arenópolis.	ARENÓPOLIS	4	80.000,00
DEP. PAULO CEZAR	DESENVOLVIMENTO SOCIAL	1683	A destinação da emenda, no valor de R\$500.000,00 (quinhentos mil reais), custeará as demandas da ASSOCIAÇÃO BENEFICENTE DA CRIANÇA E DA FAMÍLIA- CENTRO RECREATIVO-CER.	GOIÂNIA	3	500.000,00
DEP. PAULO TRABALHO	INFRAESTRUTURA	978	Recurso fundo a fundo, para custeio no município.	ESTRELA DO NORTE	4	250.000,00

CÓDIGO ORÇAMENTÁRIO: 2023 1901 04 122 1033 3142

AÇÃO: 3142 - PROJETOS E ATIVIDADES DECORRENTES DE EMENDAS PARLAMENTARES IMPOSITIVAS - LOA 2023

FONTE: 15000100

MODALID. 90

2023.1901.04.122.1033.3142.03.15000100.90

13.494.000,00

116.118.000,00

2023.1901.04.122.1033.3142.04.15000100.90

102.624.000,00

DEPUTADO (A)	ÁREA	EMENDA NÚMERO	OBJETO DA EMENDA - IMPOSITIVA	MUNICÍPIO	Grupo Despesa	VALOR R\$
DEP. PAULO TRABALHO	ESPORTE E LAZER	980	Recurso fundo a fundo, para custeio no município.	ESTRELA DO NORTE	4	250.000,00
DEP. PAULO TRABALHO	INFRAESTRUTURA	1286	O envio dessa emenda visa suprir as necessidades do município, contribuindo com a infraestrutura e desenvolvimento local e zona rural.	POSSE	4	1.000.000,00
DEP. PAULO TRABALHO	INFRAESTRUTURA	1289	O envio dessa emenda visa suprir as necessidades do município, contribuindo com a infraestrutura e trabalho local.	CAMPO ALEGRE DE GOIÁS	4	52.000,00
DEP. PAULO TRABALHO	INFRAESTRUTURA	1301	A destinação da presente emenda tem como finalidade contribuir com melhores condições de trabalho para a população local.	MAMBAÍ	4	40.000,00
DEP. PAULO TRABALHO	INFRAESTRUTURA	1306	O envio dessa emenda tem como finalidade a pavimentação asfáltica no setor Bela Vista, no município de Posse-GO. A pavimentação trará benefícios para a população local.	POSSE	4	500.000,00
DEP. PAULO TRABALHO	INFRAESTRUTURA	1313	A presente emenda tem como finalidade a aquisição de canos e caixas d'água para construção de uma rede de abastecimento de água saindo da povoado Marmelada, passando pelo povoado Cachimbo, e chegando até ao povoado Minadouro.	POSSE	4	150.000,00
DEP. PAULO TRABALHO	INFRAESTRUTURA	1453	A presente emenda tem como finalidade contribuir para melhores condições de trabalho, garantindo sustento e renda para as famílias.	MAMBAÍ	4	120.000,00
DEP. PAULO TRABALHO	INFRAESTRUTURA	1552	A presente emenda tem como finalidade a aquisição de canos e caixas d'água para construção de uma rede de abastecimento de água na comunidade Correio, no município de Posse-GO.	POSSE	4	25.000,00
DEP. PAULO TRABALHO	INFRAESTRUTURA	1745	Construção de Calçadas, meios-fios e reforma de praças.	POSSE	4	350.000,00
DEP. PAULO TRABALHO	ESPORTE E LAZER	1777	AQUISIÇÃO DE MATERIAL ESPORTIVO, EXECUTADA PELA ASSOCIAÇÃO ATLETICA WILDER SANTOS - CNPJ 17.077.705/0001-00	JATAÍ	3	40.000,00
DEP. RAFAEL GOUVEIA	INFRAESTRUTURA	1673	Atender a população do Município de Uruana- GO com asfalto, afim de subsidiar melhor qualidade de vida e infraestrutura para população.	URUANA	4	3.000.000,00
DEP. RUBENS MARQUES	INFRAESTRUTURA	825	A presente emenda visa aquisição de materiais elétricos para atender o destinatário.	BALIZA	4	300.000,00

CÓDIGO ORÇAMENTÁRIO: 2023 1901 04 122 1033 3142

AÇÃO: 3142 - PROJETOS E ATIVIDADES DECORRENTES DE EMENDAS PARLAMENTARES IMPOSITIVAS - LOA 2023

FONTE: 15000100

MODALID. 90

2023.1901.04.122.1033.3142.03.15000100.90

13.494.000,00

116.118.000,00

2023.1901.04.122.1033.3142.04.15000100.90

102.624.000,00

DEPUTADO (A)	ÁREA	EMENDA NÚMERO	OBJETO DA EMENDA - IMPOSITIVA	MUNICÍPIO	Grupo Despesa	VALOR R\$
DEP. RUBENS MARQUES	INFRAESTRUTURA	831	A presente emenda visa auxiliar o destinatário na manutenção urbana da cidade.	BONFINÓPOLIS	4	550.000,00
DEP. RUBENS MARQUES	INFRAESTRUTURA	843	A presente emenda visa auxiliar o destinatário na manutenção urbana da presente cidade.	TRINDADE	4	550.000,00
DEP. RUBENS MARQUES	CULTURA	855	A presente emenda visa auxiliar o destinatário "ASSOCIACAO BRASILEIRA DE WRESTLING VALE TUDO E LUTAS ASSOCIADAS-KALLIFFAS VALE TUDO TOP TEAM" inscrita no CNPJ 07.936.451/0001-84, localizado na cidade de Goiânia, no custeio das suas atividades.	-	3	31.000,00
DEP. RUBENS MARQUES	OUTRAS	864	A presente emenda visa aquisição de veículos/maquinários para auxiliar o destinatário nas atividades diárias do município.	EDEALINA	4	400.000,00
DEP. RUBENS MARQUES	INFRAESTRUTURA	886	A presente emenda visa auxiliar o destinatário com o custeio de materiais elétricos no presente município.	IVOLÂNDIA	4	550.000,00
DEP. RUBENS MARQUES	INFRAESTRUTURA	888	A presente emenda visa auxiliar o destinatário a custear as despesas com materiais elétricos.	ITAUÇU	4	500.000,00
DEP. RUBENS MARQUES	INFRAESTRUTURA	1372	A presente emenda visa auxiliar o destinatário na reforma do Balneário do Rio Bezerra.	CAMPOS BELOS	4	200.000,00
DEP. RUBENS MARQUES	INFRAESTRUTURA	1470	A presente emenda visa auxiliar o destinatário com a aquisição de massa asfáltica para manutenção da pavimentação asfáltica urbana.	ÁGUAS LINDAS DE GOIÁS	4	100.000,00
DEP. SÉRGIO BRAVO	INFRAESTRUTURA	361	Construir no município de Uirapuru-Goiás mio fio nas vias publicas. Valor enviado R\$ 130.000,00 (Cento e trinta mil reais).	UIRAPURU	4	130.000,00
DEP. SÉRGIO BRAVO	OUTRAS	518	Recurso destinado á prefeitura de Itauçu.	ITAUÇU	4	750.000,00
DEP. SÉRGIO BRAVO	OUTRAS	520	Recurso especial para município de Marilândia.	MAURILÂNDIA	4	350.000,00

CÓDIGO ORÇAMENTÁRIO: 2023 1901 04 122 1033 3142

AÇÃO: 3142 - PROJETOS E ATIVIDADES DECORRENTES DE EMENDAS PARLAMENTARES IMPOSITIVAS - LOA 2023

FONTE: 15000100

MODALID. 90

2023.1901.04.122.1033.3142.03.15000100.90

13.494.000,00

116.118.000,00

2023.1901.04.122.1033.3142.04.15000100.90

102.624.000,00

DEPUTADO (A)	ÁREA	EMENDA NÚMERO	OBJETO DA EMENDA - IMPOSITIVA	MUNICÍPIO	Grupo Despesa	VALOR R\$
DEP. SÉRGIO BRAVO	DESENVOLVIMENTO SOCIAL	536	Requer emenda parlamentar para aquisição de uma caminhonete com motor Diesel D-4D 2, 8 L 16 V turbo com torque 50,9 KGF.M e potência de 204/3.400 CV/RPM, para atender atividades junto ao produtor nas propriedades rurais, com valor aproximado de R\$335.000,00 de quatro câmaras frias, para depósitos de frutas verduras legumes, ovos, iogurte e outros produtos destinados ao consumo humano, com valor aproximado de R\$ 100.000,00, e uma seladora a vácuo, para embalar produtos naturais e manufaturados, com o valor de R\$ 15.000,00. Destinado à COOPRUSC - Cooperativa dos produtos Rurais de Senador Canedo e Região, pessoa jurídica de direito privado. Inscrita no CNPJ 28.777.215/0001-32, Diretor: Mauricio Almeida Dos Santos.	SENADOR CANEDO	4	450.000,00
DEP. SÉRGIO BRAVO	OUTRAS	538	Destinado à COOPRUSC - Cooperativa dos produtos Rurais de Senador Canedo e Região, pessoa jurídica de direito privado. Inscrita no CNPJ 28.777.215/0001-32, Diretor: Mauricio Almeida Dos Santos. Para atender atividades junto ao produtor nas propriedades rurais com o valor aproximado de R\$703.000,00	SENADOR CANEDO	4	703.000,00
DEP. SÉRGIO BRAVO	DESENVOLVIMENTO SOCIAL	948	Atender atividades junto ao produtor nas propriedades rurais, em especial agricultura familiar. Com valor aproximado de R\$ 300.000,00.	SENADOR CANEDO	4	300.000,00
DEP. SÉRGIO BRAVO	OUTRAS	958	Recurso especial para município de Estrela do norte.	ESTRELA DO NORTE	4	500.000,00
DEP. TALLES BARRETO	DESENVOLVIMENTO SOCIAL	744	Construção da Casa da Criança para atender as demandas e necessidades do município	ITAPACI	4	700.000,00
DEP. TALLES BARRETO	INFRAESTRUTURA	1310	Para o recapeamento no município	JOVIÂNIA	4	1.000.000,00
DEP. TALLES BARRETO	INFRAESTRUTURA	1317	Recapeamento no município	MARA ROSA	4	1.000.000,00
DEP. TALLES BARRETO	INFRAESTRUTURA	1799	iluminação publica	GUARINOS	4	300.000,00
DEP. TALLES BARRETO	ESPORTE E LAZER	1804	fortalecer o esporte	GOIÂNIA	3	50.000,00
DEP. TALLES BARRETO	ESPORTE E LAZER	1810	Manutenção das ações da associação	GOIATUBA	3	100.000,00
DEP. THIAGO ALBERNAZ	INFRAESTRUTURA	1334	Transferência de verba, para suprir as necessidades do município.	DOVERLÂNDIA	4	500.000,00

CÓDIGO ORÇAMENTÁRIO: 2023 1901 04 122 1033 3142

AÇÃO: 3142 - PROJETOS E ATIVIDADES DECORRENTES DE EMENDAS PARLAMENTARES IMPOSITIVAS - LOA 2023

FONTE: 15000100

MODALID. 90

2023.1901.04.122.1033.3142.03.15000100.90

13.494.000,00

116.118.000,00

2023.1901.04.122.1033.3142.04.15000100.90

102.624.000,00

DEPUTADO (A)	ÁREA	EMENDA NÚMERO	OBJETO DA EMENDA - IMPOSITIVA	MUNICÍPIO	Grupo Despesa	VALOR R\$
DEP. THIAGO ALBERNAZ	INFRAESTRUTURA	1348	TRANSFERÊNCIA DE VERBA PARA O MUNICÍPIO DE TUVERLÂNDIA	TUVERLÂNDIA	4	500.000,00
DEP. THIAGO ALBERNAZ	INFRAESTRUTURA	1357	DESTINAÇÃO DE VERBA PARA ATENDER AS DEMANDAS NECESSÁRIAS DO MUNICÍPIO DE MAURILÂNDIA	MAURILÂNDIA	4	500.000,00
DEP. THIAGO ALBERNAZ	INFRAESTRUTURA	1373	DESTINAÇÃO DE VERBA PARA ATENDER AS DEMANDAS NECESSÁRIAS DO MUNICÍPIO DE ITAUCU	ITAUCU	4	500.000,00
DEP. THIAGO ALBERNAZ	INFRAESTRUTURA	1378	DESTINAÇÃO DE VERBAS PARA ATENDER AS NECESSIDADES NECESSÁRIAS DO MUNICÍPIO DE CAMPESTRE DE GOIÁS.	CAMPESTRE DE GOIÁS	4	500.000,00
DEP. THIAGO ALBERNAZ	INFRAESTRUTURA	1396	DESTINAÇÃO DE VERBA PARA ATENDER AS NECESSIDADES DO MUNICÍPIO DE ABADIA DE GOIÁS	ABADIA DE GOIÁS	4	300.000,00
DEP. THIAGO ALBERNAZ	INFRAESTRUTURA	1659	DESTINAÇÃO DE VERBA PARA ATENDER AS DEMANDAS NECESSÁRIAS DO MUNICÍPIO DE SÃO JOÃO DA PARAÚNA	SÃO JOÃO DA PARAÚNA	4	250.000,00
DEP. THIAGO ALBERNAZ	INFRAESTRUTURA	1670	DESTINAÇÃO DE VERBA PARA ATENDER AS NECESSIDADES DO MUNICÍPIO DE JUSSARA.	JUSSARA	4	30.000,00
DEP. THIAGO ALBERNAZ	INFRAESTRUTURA	1689	DESTINAÇÃO DE VERBA PARA ATENDER AS NECESSIDADES DO MUNICÍPIO DE MOSSÂMEDES	MOSSÂMEDES	4	100.000,00
DEP. TIÃO CAROÇO	DESENVOLVIMENTO ECONÓMICO	223	Aquisição de uma retroescavadeira para atender a necessidade do produtor do campo e a limpeza na Zona Urbana.	MONTE ALEGRE DE GOIÁS	4	400.000,00
DEP. TIÃO CAROÇO	INFRAESTRUTURA	224	Devido ao período de chuvas diversas ruas do Município foram danificadas, gerando muitos buracos e degradação da pavimentação, sendo assim necessário o RECAPEAMENTO ASFÁTICO, para evitar a total destruição da pavimentação existente.	SÃO JOÃO D'ALIANÇA	4	300.000,00
DEP. TIÃO CAROÇO	CULTURA	225	Com a finalização do Centro de Convenções o município atenderá a comunidade em múltiplos eventos tanto de cultura, entretenimento e lazer, uma vez que a cidade não possui um espaço adequado para a realizações de grandes eventos.	GAMELEIRA DE GOIÁS	4	390.000,00
DEP. TIÃO CAROÇO	INFRAESTRUTURA	226	Emenda destinada para termino de praças e do Parque Danilo Matos, para melhor atender a comunidade e visitantes.	VIANÓPOLIS	4	200.000,00

CÓDIGO ORÇAMENTÁRIO: 2023 1901 04 122 1033 3142

AÇÃO: 3142 - PROJETOS E ATIVIDADES DECORRENTES DE EMENDAS PARLAMENTARES IMPOSITIVAS - LOA 2023

FONTE: 15000100

MODALID. 90

2023.1901.04.122.1033.3142.03.15000100.90

13.494.000,00

116.118.000,00

2023.1901.04.122.1033.3142.04.15000100.90

102.624.000,00

DEPUTADO (A)	ÁREA	EMENDA NÚMERO	OBJETO DA EMENDA - IMPOSITIVA	MUNICÍPIO	Grupo Despesa	VALOR R\$
DEP. TIÃO CAROÇO	INFRAESTRUTURA	234	Investir no recapeamento asfáltico de algumas ruas do município de São Domingos para atender melhor a comunidade e os visitantes que procura a cidade na área do turismo.	SÃO DOMINGOS	4	300.000,00
DEP. TIÃO CAROÇO	INFRAESTRUTURA	534	Realizar a obra de pavimentação em bloco sextavado, no povoado de Luiz Alves para dar continuidade na avenida Alameda Araguaia. Com a realização dessa obra facilitara o acesso dos turistas ao Orla do Rio Araguaia, além de ser uma pavimentação de drenagem adequada.	SÃO MIGUEL DO ARAGUAIA	4	300.000,00
DEP. TIÃO CAROÇO	CULTURA	812	Depois de 22 anos de funcionamento o único espaço destinado as manifestações culturais de Formosa necessita de uma reforma da estrutura física e modernização do Museu Couros, equipando e adequando a reserva técnica, para garantir a preservação do acervo e gerações futuras. Emenda destinada a Fundação Museu Couros de Formosa - CNPJ 01517328/0001- 42.	FORMOSA	3	150.000,00
DEP. TIÃO CAROÇO	DESENVOLVIMENTO SOCIAL	814	A SSVP sobrevive em sua grande parte de doações, sendo assim, todas as atividades e ações são desenvolvidas graças aos parceiros e doações. A par desse recurso o LAR irá proporcionar melhorias na prestação do serviço de acolhimento institucional para idosos, melhorando a alimentação aos todos os internos.	FORMOSA	3	150.000,00
DEP. TIÃO CAROÇO	INFRAESTRUTURA	833	a emenda se justifica para a construção de passeio publico no entorno do lago, plantio de grama e instalação de iluminação, itens de fundamental importância para o desenvolvimento social e econômico da região de implantação da obra, e constitui-se num dos vetores importantes para a segurança da comunidade do entorno do lago, no que se refere ao trafego de veículos, de pedestres e à prevenção da criminalidade, além disso o patrimônio urbano se tornara mais belo, proporcionando o uso tanto diurno quanto noturno, bem como para proporcionar atividades de lazer, a cultura local e outros.	POSSE	4	910.000,00
DEP. VIRMONDES CRUVINEL	INFRAESTRUTURA	271	Promoção da saúde objetivando garantir o bem-estar e qualidade de vida aos munícipes.	ALTO HORIZONTE	4	200.000,00
DEP. VIRMONDES CRUVINEL	CULTURA	274	A realização de eventos promove a movimentação recursos, gerar renda e emprego para a comunidade onde é realizado, através do fluxo de pessoas que visitam a localidade no seu período de realização.	CÓRREGO DO OURO	3	200.000,00
DEP. VIRMONDES CRUVINEL	INFRAESTRUTURA	289	Promoção do desenvolvimento de infraestrutura através da reforma de feiras garantindo um espaço de socialização, identidade regional e cultural para os munícipes.	SANTA FÉ DE GOIÁS	4	200.000,00
DEP. VIRMONDES CRUVINEL	INFRAESTRUTURA	408	Promover a melhoria da infraestrutura do município beneficiando os munícipes daquela localidade.	FAZENDA NOVA	4	200.000,00
DEP. VIRMONDES CRUVINEL	INFRAESTRUTURA	411	Promoção da infraestrutura, que se faz fundamental para o desenvolvimento socioeconômico do município proporcionando melhorias na qualidade de vida dos munícipes, além da atração de investimentos, a competitividade das empresas e a geração de novos emprego.	HIDROLÂNDIA	4	500.000,00
DEP. VIRMONDES CRUVINEL	INFRAESTRUTURA	415	Promoção de ações de infraestrutura garantindo a melhoria de praças e canteiros do município.	ITAPIRAPUÃ	4	200.000,00

CÓDIGO ORÇAMENTÁRIO: 2023 1901 04 122 1033 3142

AÇÃO: 3142 - PROJETOS E ATIVIDADES DECORRENTES DE EMENDAS PARLAMENTARES IMPOSITIVAS - LOA 2023

FONTE: 15000100

MODALID. 90

2023.1901.04.122.1033.3142.03.15000100.90

13.494.000,00

116.118.000,00

2023.1901.04.122.1033.3142.04.15000100.90

102.624.000,00

DEPUTADO (A)	ÁREA	EMENDA NÚMERO	OBJETO DA EMENDA - IMPOSITIVA	MUNICÍPIO	Grupo Despesa	VALOR R\$
DEP. VIRMONDES CRUVINEL	INFRAESTRUTURA	433	Promoção de ações em infraestrutura, com investimentos em iluminação pública, garantindo qualidade de vida dos municípes.	MONTES CLAROS DE GOIÁS	4	100.000,00
DEP. VIRMONDES CRUVINEL	ESPORTE E LAZER	440	Promoção de ações que visam garantir a prática esportiva, refletindo em resultados que propiciam benefícios na saúde e o convívio social.	GOIÂNIA	3	450.000,00
DEP. VIRMONDES CRUVINEL	ESPORTE E LAZER	441	Promoção de ações que visam garantir a prática esportiva, refletindo em resultados que propiciam benefícios na saúde e o convívio social.	GOIÂNIA	4	200.000,00
DEP. VIRMONDES CRUVINEL	ESPORTE E LAZER	443	Promoção de ações que visam garantir a prática esportiva, refletindo em resultados que propiciam benefícios na saúde e o convívio social.	GOIÂNIA	3	50.000,00
DEP. VIRMONDES CRUVINEL	ESPORTE E LAZER	453	Promover a melhoria de infraestrutura de espaço público proporcionando qualidade aos municípes.	GOIÂNIA	3	50.000,00
DEP. VIRMONDES CRUVINEL	DESENVOLVIMENTO SOCIAL	794	Contribuir para a sustentabilidade econômico-financeira de instituições que atuam como parceiras do poder público no atendimento a pessoas e famílias.	GOIÂNIA	3	201.000,00
DEP. WAGNER NETO	ESPORTE E LAZER	788	Reforma e ampliação do Estádio Municipal João Dias, proporcionando mais qualidade e segurança para aos usuários desta unidade de esportes.	SÃO PATRÍCIO	4	300.000,00
DEP. WAGNER NETO	CULTURA	793	Custeio das festas culturais do município de São Patrício - Go.	SÃO PATRÍCIO	4	200.000,00
DEP. WAGNER NETO	DESENVOLVIMENTO ECONÓMICO	977	Aquisição de uma casa de farinha móvel para atender os assentamentos rurais.	ARAGUAPAZ	4	180.000,00
DEP. WAGNER NETO	INFRAESTRUTURA	1084	Emenda destinada a investimento na infraestrutura municipal.	GOIANÁPOLIS	4	200.000,00
DEP. WAGNER NETO	ESPORTE E LAZER	1232	EMENDA DESTINADA A MELHORIA DA ILUMINAÇÃO DO ESTÁDIO MUNICIPAL	HEITORÁI	4	70.000,00
DEP. WAGNER NETO	INFRAESTRUTURA	1264	Melhoria e modernização da infraestrutura de iluminação pública do município de Ipiranga de Goiás - GO	IPIRANGA DE GOIÁS	4	200.000,00

CÓDIGO ORÇAMENTÁRIO: 2023 1901 04 122 1033 3142

AÇÃO: 3142 - PROJETOS E ATIVIDADES DECORRENTES DE EMENDAS PARLAMENTARES IMPOSITIVAS - LOA 2023

FONTE: 15000100

MODALID. 90

2023.1901.04.122.1033.3142.03.15000100.90

13.494.000,00

116.118.000,00

2023.1901.04.122.1033.3142.04.15000100.90

102.624.000,00

DEPUTADO (A)	ÁREA	EMENDA NÚMERO	OBJETO DA EMENDA - IMPOSITIVA	MUNICÍPIO	Grupo Despesa	VALOR R\$
DEP. WAGNER NETO	CULTURA	1265	Custeio das festividades culturais do município de Ipiranga de Goiás - GO	IPIRANGA DE GOIÁS	4	300.000,00
DEP. WAGNER NETO	DESENVOLVIMENTO SOCIAL	1269	Esta Emenda visa dar condições a essa Associação dar um melhor atendimento a estas comunidades.	ITABERAÍ	4	70.000,00
DEP. WAGNER NETO	DESENVOLVIMENTO SOCIAL	1279	Recurso destinado a aquisição de veículo, CNPJ sob nº 29.196.301-0001-14, para atender as demandas da Associação Brigada de Rubiataba - GO, visando proporcionar melhores condições a essa Associação no atendimento a comunidade.	RUBIATABA	4	70.000,00
DEP. WAGNER NETO	ESPORTE E LAZER	1297	Reforma e ampliação do ginásio de esportes Roberto pascoal Liégio.	CARMO DO RIO VERDE	4	70.000,00
DEP. WAGNER NETO	INFRAESTRUTURA	1311	Emenda destinada a melhoria da infraestrutura do município.	FAINA	4	150.000,00
DEP. WAGNER NETO	ESPORTE E LAZER	1314	Emenda destinada a construção de arquibancada no estádio municipal de Itaguaru.	ITAGUARU	4	100.000,00
DEP. WAGNER NETO	INFRAESTRUTURA	1319	REFORMA DA PRAÇA DOS REDONDOS E PRAÇA DO CRISTO NO MUNICÍPIO DE URUANA - GO	URUANA	4	300.000,00
DEP. WAGNER NETO	INFRAESTRUTURA	1376	Melhoria e modernização da infraestrutura de iluminação pública do município de Uruana de Goiás - GO	URUANA	4	200.000,00
DEP. WAGNER NETO	ESPORTE E LAZER	1456	Destinado a iluminação do Estádio Municipal de Guaraita, propiciando a realização de eventos esportivos no período noturno.	GUARAÍTA	4	70.000,00
DEP. WAGNER NETO	CULTURA	1460	Custeio da Festa do Povo e das festividades do aniversário do Município de Guaraita Go.	GUARAÍTA	4	100.000,00
DEP. WAGNER NETO	OUTRAS	1577	Emenda destinada a aquisição de Fábrica de Farinha Móvel para atendimento da demanda dos pequenos agricultores e cooperados, tendo em vista que o município é hoje a capital goiana da agricultura familiar.	ITAPURANGA	4	180.000,00
DEP. WAGNER NETO	INFRAESTRUTURA	1599	Valor destinado a melhoria da infraestrutura municipal.	ITAPURANGA	4	123.000,00

CÓDIGO ORÇAMENTÁRIO: 2023 1901 04 122 1033 3142

AÇÃO: 3142 - PROJETOS E ATIVIDADES DECORRENTES DE EMENDAS PARLAMENTARES IMPOSITIVAS - LOA 2023

FONTE: 15000100

MODALID. 90

2023.1901.04.122.1033.3142.03.15000100.90

13.494.000,00

116.118.000,00

2023.1901.04.122.1033.3142.04.15000100.90

102.624.000,00

DEPUTADO (A)	ÁREA	EMENDA NÚMERO	OBJETO DA EMENDA - IMPOSITIVA	MUNICÍPIO	Grupo Despesa	VALOR R\$
DEP. WAGNER NETO	CULTURA	1816	RECURSO DESTINADO A ATENDER A DEMANDA DE AQUISIÇÃO DE INSTRUMENTOS DA ASSOCIAÇÃO BANDA MARCIAL DE CARMO DO RIO VERDE - GO, FOMENTANDO A CULTURA.	CARMO DO RIO VERDE	4	50.000,00
DEP. WILDE CAMBÃO	DESENVOLVIMENTO SOCIAL	357	Este recurso será destinado ao município de Buritinópolis, com uma população estimada de 3.272 pessoas (IBGE, 2021), visando o custeio de ações socioassistenciais a serem implementadas, como: Ações Comunitárias; Projeto de Inclusão Pré-Vestibular Social; Atualização Cadastral; Oficinas para oportunidade de renda e emprego, e; Capacitações Permanentes para os profissionais da Secretaria de Assistência Social.	BURITINÓPOLIS	4	840.000,00
DEP. WILDE CAMBÃO	DESENVOLVIMENTO SOCIAL	362	Este recurso será destinado ao município de Cavalcante, cuja população estimada é de 9.740 pessoas (IBGE, 2021), para o custeio de ações de assistência social, visando o desenvolvimento de habilidades que promovam a melhoria dos serviços ofertados, abrangendo várias áreas temáticas, dentre elas os serviços de técnicos especializados.	CAVALCANTE	4	100.000,00
DEP. WILDE CAMBÃO	INFRAESTRUTURA	364	Com uma população de 76.871 habitantes (IBGE, 2021), o município de Santo Antônio do Descoberto é formado por diversos bairros, dentre eles, o Jardim Serra Dourada. Esse recurso será destinado para fins de pavimentação asfáltica do referido bairro que dista 50 km, aproximadamente, do centro da cidade. Assim sendo, esta emenda viabilizará não somente o asfaltamento de várias vias, bem como um tráfego de qualidade para todos os moradores, trabalhadores e frequentadores da região.	SANTO ANTÔNIO DO DESCOBERTO	4	900.000,00
DEP. WILDE CAMBÃO	CULTURA	366	Esta emenda será destinada à realização da 25ª Festa Biker da Cidade de Goiás que acontecerá no período de 24 a 27 de agosto de 2023. Evento esse que recebe mais de 20.000 motociclistas de todo país e da América Latina, com a apresentação de shows musicais de artistas goianos, aquecendo, assim, o turismo na região, bem como gerando renda para o referido município e demais cidades vizinhas.	CIDADE DE GOIÁS	4	100.000,00
DEP. WILDE CAMBÃO	DESENVOLVIMENTO SOCIAL	470	O município de São João D'Aliança possui uma população estimada de 14.423 pessoas (IBGE, 2021). Esta emenda será destinada ao Custeio das ações a serem implementadas pela Secretaria Municipal de Assistência Social, garantindo proteção social aos cidadãos, por meio de programas, projetos e serviços a serem implementados.	SÃO JOÃO D'ALIANÇA	4	250.000,00
DEP. WILDE CAMBÃO	DESENVOLVIMENTO SOCIAL	472	O município de Santo Antônio do Descoberto possui uma população estimada de 76.871 pessoas (IBGE, 2021). Esta emenda visa destinar recursos para o custeio das ações a serem desenvolvidas pela Secretaria Municipal de Assistência Social, garantindo a proteção social aos cidadãos, por meio de programas, projetos e serviços a serem implementados.	SANTO ANTÔNIO DO DESCOBERTO	4	500.000,00
DEP. WILDE CAMBÃO	CULTURA	1123	Esta emenda será destinada ao Custeio de atividades a serem desenvolvidas pela Secretaria Municipal de Cultura e Juventude de Luziânia, visando promover a cultura e o turismo no município. Ao propiciar cultura e lazer aos 214.645 habitantes da cidade (IBGE, 2021), pretende-se, também, por meio desta, fomentar a economia criativa, gerando emprego e renda aos cidadãos luziânienses, através das atividades culturais e artísticas a serem implementadas.	LUZIÂNIA	4	493.000,00
DEP. ZÉ CARAPÔ	INFRAESTRUTURA	376	A presente emenda, destinada para infraestrutura de Porteirão, visa atender a solicitação realizada pelo executivo municipal através de ofício (410/2022), no qual explica as necessidades do apoio para realização de melhorias na infraestrutura do município.	PORTEIRÃO	4	2.000.000,00
DEP. ZÉ CARAPÔ	CULTURA	378	A presente emenda, destinada para o custeio de shows, som, iluminação e palco, visa atender a solicitação realizada pelo executivo municipal através de ofício (271/2022), no qual explica as necessidades do apoio para custear realização da 38ª vaquejada, tradicional evento cultural de Divinópolis de Goiás, que será realizada de 27 a 30 de julho de 2023.	DIVINÓPOLIS DE GOIÁS	4	1.180.000,00

CÓDIGO ORÇAMENTÁRIO: 2023 1901 04 122 1033 3142

AÇÃO: 3142 - PROJETOS E ATIVIDADES DECORRENTES DE EMENDAS PARLAMENTARES IMPOSITIVAS - LOA 2023

FONTE: 15000100

MODALID. 90

2023.1901.04.122.1033.3142.03.15000100.90

13.494.000,00

116.118.000,00

2023.1901.04.122.1033.3142.04.15000100.90

102.624.000,00

DEPUTADO (A)	ÁREA	EMENDA NÚMERO	OBJETO DA EMENDA - IMPOSITIVA	MUNICÍPIO	Grupo Despesa	VALOR R\$
DEP. ZÉ DA IMPERIAL	INFRAESTRUTURA	4	DEVIDO A GRANDE DEMANDA DE LAZER NO MUNICÍPIO SE DESTINA A EMENDA A CONSTRUÇÃO DE DUAS PRAÇAS EM ÁGUAS LINDAS.	ÁGUAS LINDAS DE GOIÁS	4	2.400.000,00
DEP. ZÉ DA IMPERIAL	INFRAESTRUTURA	7	CONSTRUÇÃO E REFORMA DE OBRAS PÚBLICAS MUNICIPAIS	PADRE BERNARDO	4	500.000,00
DEP. ZÉ DA IMPERIAL	INFRAESTRUTURA	358	NECESSIDADE DE AMPLIAÇÃO DE ESTRUTURA NA SEGURANÇA PÚBLICA - EMENDA DESTINADA PARA A CIDADE DE ÁGUAS LINDAS - EMENDA DESTINA PARA A 35ª COMPANHIA INDEPENDENTE DE POLÍCIA MILITAR - R\$ 150.000,00 - EMENDA DESTINA PARA A 36ª COMPANHIA INDEPENDENTE DE POLÍCIA MILITAR - R\$ 100.000,00 - CIDADE PADRE BERNARDO	SECRETARIA DE SEGURANÇA PÚBLICA	4	250.000,00
						116.118.000,00

CÓDIGO ORÇAMENTÁRIO: 2023 2401 12 122 1008 3139

AÇÃO: 3139 - PROJETOS E ATIVIDADES NA ÁREA DA EDUCAÇÃO, DECORRENTES DE EMENDAS PARLAMENTARES IMPOSITIVAS - LOA 2023

FONTE: 15000100

MODALID. 90

2023.2401.12.122.1008.3139.03.15000100.90
 2023.2401.12.122.1008.3139.04.15000100.90

40.868.000,00
 59.201.000,00

100.069.000,00

DEPUTADO (A)	ÁREA	EMENDA NÚMERO	OBJETO DA EMENDA - IMPOSITIVA	MUNICÍPIO	Grupo Despesa	VALOR R\$
DEP. ÁLVARO GUIMARÃES	EDUCAÇÃO	112	Destinada à Cobertura da Quadra Esportiva do Colégio Municipal São Carlos no Município de Goiatuba - GO, no distrito de Marciánópolis.	GOIATUBA	4	400.000,00
DEP. ÁLVARO GUIMARÃES	EDUCAÇÃO	293	Destinação de recursos para reforma, ampliação e aquisição de aparelhos de ar condicionado para a APAE do município de Itumbiara-GO.	ITUMBIARA	4	200.000,00
DEP. ÁLVARO GUIMARÃES	EDUCAÇÃO	295	Destinação de recursos para Secretaria Municipal de Educação de Jaraguá-GO, para aquisição de materiais educacionais.	JARAGUÁ	3	500.000,00
DEP. ÁLVARO GUIMARÃES	EDUCAÇÃO	409	Destinação de recursos para a Escola Municipal Irai Ferreira de Souza no município de Aporé-GO.	APORÉ	4	200.000,00
DEP. ÁLVARO GUIMARÃES	EDUCAÇÃO	413	Destinação de recursos para a Escola Municipal Alessander Militic, na região de Buriti Alto, município de Niquelândia-GO.	NIQUELÂNDIA	4	150.000,00
DEP. ÁLVARO GUIMARÃES	EDUCAÇÃO	416	Destinação de recursos para a Secretaria de Educação do município de Niquelândia GO.	NIQUELÂNDIA	3	200.000,00
DEP. ÁLVARO GUIMARÃES	EDUCAÇÃO	432	Destinação de recursos para a Escola Municipal na região do Morro Redondo, no município de Niquelândia-GO.	NIQUELÂNDIA	4	100.000,00
DEP. ÁLVARO GUIMARÃES	EDUCAÇÃO	780	Destina-se este recurso para Secretaria Municipal de Educação de Orizona - GO.	ORIZONA	4	300.000,00
DEP. ALYSSON LIMA	EDUCAÇÃO	462	Para melhoria na qualidade de Ensino do município.	SÃO PATRÍCIO	3	1.000.000,00
DEP. ALYSSON LIMA	EDUCAÇÃO	465	Para fornecimento de uma melhor estrutura e energia para a escola e aos estudantes da comunidade. Pois muitas vezes ficam sem estudar devido a falta de energia e pelo difícil acesso a região.	NIQUELÂNDIA	4	25.000,00
DEP. ALYSSON LIMA	EDUCAÇÃO	466	Para melhoria na infraestrutura do colégio e incentivo ao esporte.	NIQUELÂNDIA	4	100.000,00
DEP. ALYSSON LIMA	EDUCAÇÃO	787	Para custear projetos com grande relevância social e educacional para a comunidade.	GOIÂNIA	3	182.000,00

CÓDIGO ORÇAMENTÁRIO: 2023 2401 12 122 1008 3139

AÇÃO: 3139 - PROJETOS E ATIVIDADES NA ÁREA DA EDUCAÇÃO, DECORRENTES DE EMENDAS PARLAMENTARES IMPOSITIVAS - LOA 2023

FONTE: 15000100

MODALID. 90

2023.2401.12.122.1008.3139.03.15000100.90

40.868.000,00

100.069.000,00

2023.2401.12.122.1008.3139.04.15000100.90

59.201.000,00

DEPUTADO (A)	ÁREA	EMENDA NÚMERO	OBJETO DA EMENDA - IMPOSITIVA	MUNICÍPIO	Grupo Despesa	VALOR R\$
DEP. ALYSSON LIMA	EDUCAÇÃO	789	Para qualificar os jovens em vulnerabilidade social.	GOIÂNIA	4	18.000,00
DEP. ALYSSON LIMA	EDUCAÇÃO	809	Para melhoria na qualidade de serviços de saúde do município.	MOSSÂMEDES	3	1.500.000,00
DEP. ALYSSON LIMA	EDUCAÇÃO	819	Para melhoria na estrutura do colégio e melhoria no fornecimento de energia, pois muitas vezes os alunos ficam sem estudar devido a falta de energia e dificuldade de acesso.	NIQUELÂNDIA	4	25.000,00
DEP. ALYSSON LIMA	EDUCAÇÃO	842	A Entidade participa de eventos nacionais e internacionais de alta relevância visando a qualidade de vida da população e o incentivo à prática desportiva no Estado.	GOIÂNIA	4	200.000,00
DEP. ALYSSON LIMA	EDUCAÇÃO	1014	Para locomoção de crianças portadoras de necessidades especiais. A entidade presta um trabalho de grande relevância social pra educação inclusiva.	ARAGARÇAS	4	200.000,00
DEP. ALYSSON LIMA	EDUCAÇÃO	1048	Para melhorar a infraestrutura da escola, propiciando lazer e incentivo ao esporte aos alunos.	NIQUELÂNDIA	4	250.000,00
DEP. AMAURI RIBEIRO	EDUCAÇÃO	808	Investimento aplicado na área da educação para a Ampliação do Centro Municipal de Ensino Infantil (CMEI) Warley Junior de Oliveira no município de Edealina	EDEALINA	4	100.000,00
DEP. AMAURI RIBEIRO	EDUCAÇÃO	815	Investimento aplicado na área da educação para construção de uma quadra na Escola Municipal de Ensino Infantil e Fundamental Reino Encantado no município de Piracanjuba	PIRACANJUBA	4	400.000,00
DEP. AMAURI RIBEIRO	EDUCAÇÃO	818	Recurso aplicado na área da educação para investimento em melhorias na Escola Municipal de Ensino Fundamental Militarizada Cel. João de Araújo no município de Piracanjuba	PIRACANJUBA	4	200.000,00
DEP. AMAURI RIBEIRO	EDUCAÇÃO	820	Investimento aplicado na área da educação para construção de uma sala no Colégio Estadual José Feliciano no município de Piracanjuba	PIRACANJUBA	4	100.000,00
DEP. AMAURI RIBEIRO	EDUCAÇÃO	823	Investimento aplicado na área da educação para construção de uma brinquedoteca na Escola Municipal Geraci Pereira dos Santos no município de Professor Jamil	PROFESSOR JAMIL	4	100.000,00
DEP. AMAURI RIBEIRO	EDUCAÇÃO	830	Investimento aplicado na área da educação para a aquisição de computadores, móveis e equipamentos para a Escola Municipal Lourival de Oliveira Lobo no município de Jussara	JUSSARA	4	100.000,00

CÓDIGO ORÇAMENTÁRIO: 2023 2401 12 122 1008 3139

AÇÃO: 3139 - PROJETOS E ATIVIDADES NA ÁREA DA EDUCAÇÃO, DECORRENTES DE EMENDAS PARLAMENTARES IMPOSITIVAS - LOA 2023

FONTE: 15000100

MODALID. 90

2023.2401.12.122.1008.3139.03.15000100.90
 2023.2401.12.122.1008.3139.04.15000100.90

40.868.000,00
 59.201.000,00

100.069.000,00

DEPUTADO (A)	ÁREA	EMENDA NÚMERO	OBJETO DA EMENDA - IMPOSITIVA	MUNICÍPIO	Grupo Despesa	VALOR R\$
DEP. AMAURI RIBEIRO	EDUCAÇÃO	834	Investimento aplicado na área da educação para a aquisição de notebooks para atender os professores das unidades escolares da rede de ensino no município de São Miguel do Passa Quatro	SÃO MIGUEL DO PASSA QUATRO	4	150.000,00
DEP. AMAURI RIBEIRO	EDUCAÇÃO	858	Investimento aplicado na área da educação com a finalidade de modernizar e equipar todo o espaço esportivo do Colégio Alfa Ômega no município de Trindade	TRINDADE	4	100.000,00
DEP. AMAURI RIBEIRO	EDUCAÇÃO	868	Recurso aplicado para custeio pedagógico no Centro Municipal de Ensino Infantil Divina Rodrigues Passos no município de Trindade	TRINDADE	3	100.000,00
DEP. AMAURI RIBEIRO	EDUCAÇÃO	871	Recurso destinado para custeio pedagógico para o Colégio Estadual da Polícia Militar Pedro Ludovico Teixeira no município de Trindade	TRINDADE	3	100.000,00
DEP. AMAURI RIBEIRO	EDUCAÇÃO	873	Recurso destinado para custeio pedagógico para a Escola Municipal Aparecida Gonçalves Marques no município de Trindade	TRINDADE	3	100.000,00
DEP. AMAURI RIBEIRO	EDUCAÇÃO	914	Investimento aplicado na área da educação para reforma e ampliação da Escola Municipal Geraldo Dias de Godoy no Povoado Nossa Senhora de Fátima (Grupinho) no município de Caldas Novas	CALDAS NOVAS	4	100.000,00
DEP. AMAURI RIBEIRO	EDUCAÇÃO	1110	Recurso destinado na educação para ser aplicado na reforma da Escola Municipal Professora Odete Carvalho Ataides Fonseca (Escola do Bugre) na região de Iporá	IPORÁ	4	60.000,00
DEP. AMAURI RIBEIRO	EDUCAÇÃO	1128	Recurso destinado na educação para ser aplicado na construção de uma sala para atendimentos de crianças portadoras de necessidades especiais (PNE) na secretaria de educação no município de Iporá	IPORÁ	4	28.000,00
DEP. AMILTON FILHO	EDUCAÇÃO	952	A presente emenda se justifica pela necessidade de ampliação e reforma da unidade escolar.	ANÁPOLIS	4	100.000,00
DEP. AMILTON FILHO	EDUCAÇÃO	962	A presente emenda se justifica pela necessidade da ampliação e reforma na unidade escolar citada.	ANÁPOLIS	4	100.000,00
DEP. AMILTON FILHO	EDUCAÇÃO	975	A presente emenda se justifica pela necessidade da unidade escolar em adquirir equipamentos.	ANÁPOLIS	4	50.000,00
DEP. AMILTON FILHO	EDUCAÇÃO	998	A Fanfarra Escolar surge como forma de disseminação da cultura musical e de aproximação entre a escola e a comunidade. Por isso, a presente emenda se justifica pela necessidade de manutenção e continuidade da cultura escolar, promovendo a aquisição de instrumentos.	ANÁPOLIS	4	50.000,00

CÓDIGO ORÇAMENTÁRIO: 2023 2401 12 122 1008 3139

AÇÃO: 3139 - PROJETOS E ATIVIDADES NA ÁREA DA EDUCAÇÃO, DECORRENTES DE EMENDAS PARLAMENTARES IMPOSITIVAS - LOA 2023

FONTE: 15000100

MODALID. 90

2023.2401.12.122.1008.3139.03.15000100.90

40.868.000,00

100.069.000,00

2023.2401.12.122.1008.3139.04.15000100.90

59.201.000,00

DEPUTADO (A)	ÁREA	EMENDA NÚMERO	OBJETO DA EMENDA - IMPOSITIVA	MUNICÍPIO	Grupo Despesa	VALOR R\$
DEP. AMILTON FILHO	EDUCAÇÃO	1006	A presente emenda se justifica pela necessidade de adquirir equipamentos para o Projeto Refazer que atende público autista.	ANÁPOLIS	4	50.000,00
DEP. AMILTON FILHO	EDUCAÇÃO	1008	A presente emenda se justifica pela realização de trabalho voltado ao público autista e pela necessidade de construção de espaço que irá proporcionar melhor qualidade e aproveitamento nas atividades desenvolvidas.	ANÁPOLIS	4	100.000,00
DEP. AMILTON FILHO	EDUCAÇÃO	1012	A presente emenda se justifica pela necessidade de aquisição de equipamentos para a unidade escolar citada.	ANÁPOLIS	4	50.000,00
DEP. AMILTON FILHO	EDUCAÇÃO	1019	A presente emenda se justifica pela necessidade de aquisição de equipamentos para a unidade escolar citada	ANÁPOLIS	4	50.000,00
DEP. AMILTON FILHO	EDUCAÇÃO	1027	A presente emenda se justifica pela necessidade de ampliação e reforma da referida unidade escolar.	ANÁPOLIS	4	100.000,00
DEP. AMILTON FILHO	EDUCAÇÃO	1034	A presente emenda se justifica pela necessidade de aquisição de equipamentos de informática.	ANÁPOLIS	4	100.000,00
DEP. AMILTON FILHO	EDUCAÇÃO	1063	A presente emenda se justifica pela necessidade de ampliação e reforma da unidade escolar citada.	ANÁPOLIS	4	100.000,00
DEP. AMILTON FILHO	EDUCAÇÃO	1066	A presente emenda se justifica pela necessidade de ampliação e reforma do playground da referida unidade escolar.	ANÁPOLIS	4	100.000,00
DEP. AMILTON FILHO	EDUCAÇÃO	1147	Implementação de playground na Escola Municipal Professora Josephina Simões, localizada na Rua 03, Qd. 11 Lt. 22 e 23, Munir Calixto.	ANÁPOLIS	4	40.000,00
DEP. AMILTON FILHO	EDUCAÇÃO	1153	Aquisição de equipamentos- datashow para a Escola Municipal Alfredo Jacomossi, localizada na R. Ns 4, s/n - Vila Norte, Anápolis - GO, 75085-150	ANÁPOLIS	4	50.000,00
DEP. AMILTON FILHO	EDUCAÇÃO	1188	Custeio para a secretaria de educação.	ÁGUA FRIA DE GOIÁS	3	150.000,00
DEP. AMILTON FILHO	EDUCAÇÃO	1196	Reforma na Escola Municipal Órfãos- Assentamento Rio Bonito A 45 Km da Sede do Município Zona Rural Cavalcante - GO CEP: 73790-000	CAVALCANTE	4	200.000,00

CÓDIGO ORÇAMENTÁRIO: 2023 2401 12 122 1008 3139

AÇÃO: 3139 - PROJETOS E ATIVIDADES NA ÁREA DA EDUCAÇÃO, DECORRENTES DE EMENDAS PARLAMENTARES IMPOSITIVAS - LOA 2023

FONTE: 15000100

MODALID. 90

2023.2401.12.122.1008.3139.03.15000100.90

40.868.000,00

100.069.000,00

2023.2401.12.122.1008.3139.04.15000100.90

59.201.000,00

DEPUTADO (A)	ÁREA	EMENDA NÚMERO	OBJETO DA EMENDA - IMPOSITIVA	MUNICÍPIO	Grupo Despesa	VALOR R\$
DEP. AMILTON FILHO	EDUCAÇÃO	1199	Aquisição de equipamentos para o Colégio Estadual Vereador Waldir José de Rezende	COCALZINHO DE GOIÁS	4	50.000,00
DEP. AMILTON FILHO	EDUCAÇÃO	1207	Emenda destinada via transferência especial	LEOPOLDO DE BULHÕES	3	100.000,00
DEP. AMILTON FILHO	EDUCAÇÃO	1209	aquisição de veículo para o Colégio Estadual Marechal Humberto de Alencar	NOVA ROMA	4	90.000,00
DEP. AMILTON FILHO	EDUCAÇÃO	1211	Aquisição de lousas digitais para salas de aula do município	OURO VERDE DE GOIÁS	4	75.000,00
DEP. AMILTON FILHO	EDUCAÇÃO	1212	Reforma da quadra da Escola Municipal Maria Vieira Lima	PETROLINA DE GOIÁS	4	100.000,00
DEP. AMILTON FILHO	EDUCAÇÃO	1331	Investimento Escola Municipal Alfredo Pedro da Silveira, localizada na R. Francisco Caetano Leal, 545, Campo Limpo de Goiás - GO, 75160-000	CAMPO LIMPO DE GOIÁS	4	100.000,00
DEP. AMILTON FILHO	EDUCAÇÃO	1354	Aquisição de material, equipamentos e insumos para o laboratório de ciências da Escola Municipal Raio de Luar, R. das Flores, 1 - Centro, Ouro Verde de Goiás - GO, 75165-000	OURO VERDE DE GOIÁS	4	75.000,00
DEP. AMILTON FILHO	EDUCAÇÃO	1358	Aquisição de aparelho de ar condicionado para a Escola Municipal Diogo Botelho, localizada na Rua Trajanópolis, Padre Bernardo - GO, 73700-000	PADRE BERNARDO	4	120.000,00
DEP. AMILTON FILHO	EDUCAÇÃO	1363	Implementação de parque infantil na Escola Municipal Diogo Botelho, localizada na Rua Trajanópolis, Padre Bernardo - GO, 73700-000	PADRE BERNARDO	4	30.000,00
DEP. AMILTON FILHO	EDUCAÇÃO	1641	Custeio para a APAE	ITAPIRAPUÁ	3	120.000,00
DEP. ANTÔNIO GOMIDE	EDUCAÇÃO	169	Reforma/Ampliação da Escola Municipal Os Pequeninos, Município de Abadiânia.	ABADIÂNIA	4	80.000,00
DEP. ANTÔNIO GOMIDE	EDUCAÇÃO	172	Custeio para atender as necessidades do INSTITUTO FEDERAL DE EDUCACAO, CIENCIA E TECNOLOGIA DE GOIAS - IFG CAMPUS ANÁPOLIS. CNPJ 10.870.883/0009-00.	ANÁPOLIS	3	30.000,00

CÓDIGO ORÇAMENTÁRIO: 2023 2401 12 122 1008 3139

AÇÃO: 3139 - PROJETOS E ATIVIDADES NA ÁREA DA EDUCAÇÃO, DECORRENTES DE EMENDAS PARLAMENTARES IMPOSITIVAS - LOA 2023

FONTE: 15000100

MODALID. 90

2023.2401.12.122.1008.3139.03.15000100.90
 2023.2401.12.122.1008.3139.04.15000100.90

40.868.000,00
 59.201.000,00

100.069.000,00

DEPUTADO (A)	ÁREA	EMENDA NÚMERO	OBJETO DA EMENDA - IMPOSITIVA	MUNICÍPIO	Grupo Despesa	VALOR R\$
DEP. ANTÔNIO GOMIDE	EDUCAÇÃO	177	Reforma/Ampliação da Escola Municipal Onélia de Oliveira, Município de Alexânia.	ALEXÂNIA	4	80.000,00
DEP. ANTÔNIO GOMIDE	EDUCAÇÃO	179	Reforma do telhado do Colégio Estadual João Gomes, Distrito de Joanópolis, Município de Anápolis.	ANÁPOLIS	3	220.000,00
DEP. ANTÔNIO GOMIDE	EDUCAÇÃO	181	Ampliação da Escola Municipal Raio de Luar, Município de Ouro Verde de Goiás.	OURO VERDE DE GOIÁS	4	80.000,00
DEP. ANTÔNIO GOMIDE	EDUCAÇÃO	189	Custeio para atender as necessidades da Escola Família Agrícola, Município de Orizona.	ORIZONA	3	50.000,00
DEP. ANTÔNIO GOMIDE	EDUCAÇÃO	191	Aquisição de um veículo para atender as necessidades da Secretaria Municipal de Educação, Município de Carmo do Rio Verde.	CARMO DO RIO VERDE	4	80.000,00
DEP. ANTÔNIO GOMIDE	EDUCAÇÃO	194	Reforma/Ampliação do CMEI Vovó Beli, Município de Ceres.	CERES	4	120.000,00
DEP. ANTÔNIO GOMIDE	EDUCAÇÃO	198	Aquisição de um veículo para atender as necessidades do Conselho Municipal de Educação, Município de Ceres.	CERES	4	80.000,00
DEP. ANTÔNIO GOMIDE	EDUCAÇÃO	207	Custeio para Secretaria Municipal de Educação, para realização de concurso na área de redação, Município de Itapuranga.	ITAPURANGA	3	50.000,00
DEP. ANTÔNIO GOMIDE	EDUCAÇÃO	213	Reforma/Ampliação do CEPI - Centro de Ensino em Período Integral Rui Barbosa, Município de Rialma.	RIALMA	4	70.000,00
DEP. ANTÔNIO GOMIDE	EDUCAÇÃO	216	Custeio destinado para atender as necessidades da Escola Família Agrícola, Município de Uirapuru.	UIRAPURU	3	50.000,00
DEP. ANTÔNIO GOMIDE	EDUCAÇÃO	251	Custeio para atender as necessidades do INSTITUTO FEDERAL DE GOIÁS - IFG CAMPUS FORMOSA. CNPJ 10.870.883/0007-30.	FORMOSA	3	80.000,00
DEP. ANTÔNIO GOMIDE	EDUCAÇÃO	253	Reforma/Ampliação do CEPI - Centro de Ensino em Período Integral Hélio Rodrigues de Queiroz, Município de Luziânia.	LUZIÂNIA	4	70.000,00

CÓDIGO ORÇAMENTÁRIO: 2023 2401 12 122 1008 3139

AÇÃO: 3139 - PROJETOS E ATIVIDADES NA ÁREA DA EDUCAÇÃO, DECORRENTES DE EMENDAS PARLAMENTARES IMPOSITIVAS - LOA 2023

FONTE: 15000100

MODALID. 90

2023.2401.12.122.1008.3139.03.15000100.90
 2023.2401.12.122.1008.3139.04.15000100.90

40.868.000,00
 59.201.000,00

100.069.000,00

DEPUTADO (A)	ÁREA	EMENDA NÚMERO	OBJETO DA EMENDA - IMPOSITIVA	MUNICÍPIO	Grupo Despesa	VALOR R\$
DEP. ANTÔNIO GOMIDE	EDUCAÇÃO	254	Reforma da quadra de esportes da Escola Municipal Professor Francisco Alan, Município de Planaltina.	PLANALTINA	3	60.000,00
DEP. ANTÔNIO GOMIDE	EDUCAÇÃO	255	Aquisição de equipamentos para Escola Municipal Professora Divina Lourenço de Melo Leão, Município de Valparaíso de Goiás.	VALPARAÍSO DE GOIÁS	4	15.000,00
DEP. ANTÔNIO GOMIDE	EDUCAÇÃO	256	Aquisição de equipamentos para Escola Municipal Madre Paulina, Município de Valparaíso de Goiás.	VALPARAÍSO DE GOIÁS	4	15.000,00
DEP. ANTÔNIO GOMIDE	EDUCAÇÃO	258	Aquisição de equipamentos para Escola Municipal Natielly Laynon Alves Nunes, Município de Valparaíso de Goiás.	VALPARAÍSO DE GOIÁS	4	20.000,00
DEP. ANTÔNIO GOMIDE	EDUCAÇÃO	260	Aquisição de equipamentos para o CMEI Antônio Carlos Assis, Município de Valparaíso de Goiás.	VALPARAÍSO DE GOIÁS	4	15.000,00
DEP. ANTÔNIO GOMIDE	EDUCAÇÃO	261	Aquisição de equipamentos para Escola Municipal Santa Rita, Município de Valparaíso de Goiás.	VALPARAÍSO DE GOIÁS	4	15.000,00
DEP. ANTÔNIO GOMIDE	EDUCAÇÃO	262	Aquisição de equipamentos para Escola Municipal Avelino Jové de Abreu, Município de Valparaíso de Goiás.	VALPARAÍSO DE GOIÁS	4	15.000,00
DEP. ANTÔNIO GOMIDE	EDUCAÇÃO	263	Aquisição de equipamentos para o CMEI Mestre Sabá, Município de Valparaíso de Goiás.	VALPARAÍSO DE GOIÁS	4	15.000,00
DEP. ANTÔNIO GOMIDE	EDUCAÇÃO	264	Aquisição de equipamentos para Escola Municipal Valparaíso I-E, Município de Valparaíso de Goiás.	VALPARAÍSO DE GOIÁS	4	15.000,00
DEP. ANTÔNIO GOMIDE	EDUCAÇÃO	266	Aquisição de equipamentos para Escola Municipal Araruama, Município de Valparaíso de Goiás.	VALPARAÍSO DE GOIÁS	4	15.000,00
DEP. ANTÔNIO GOMIDE	EDUCAÇÃO	267	Aquisição de equipamentos para Escola Municipal Elvis Cavalcante de Andrade, Município de Valparaíso de Goiás.	VALPARAÍSO DE GOIÁS	4	10.000,00
DEP. ANTÔNIO GOMIDE	EDUCAÇÃO	320	Reforma/Ampliação da Escola Municipal Vespasiano da Costa Ferreira, Município de Leopoldo de Bulhões.	LEOPOLDO DE BULHÕES	4	50.000,00

CÓDIGO ORÇAMENTÁRIO: 2023 2401 12 122 1008 3139

AÇÃO: 3139 - PROJETOS E ATIVIDADES NA ÁREA DA EDUCAÇÃO, DECORRENTES DE EMENDAS PARLAMENTARES IMPOSITIVAS - LOA 2023

FONTE: 15000100

MODALID. 90

2023.2401.12.122.1008.3139.03.15000100.90
 2023.2401.12.122.1008.3139.04.15000100.90

40.868.000,00
 59.201.000,00

100.069.000,00

DEPUTADO (A)	ÁREA	EMENDA NÚMERO	OBJETO DA EMENDA - IMPOSITIVA	MUNICÍPIO	Grupo Despesa	VALOR R\$
DEP. ANTÔNIO GOMIDE	EDUCAÇÃO	589	Reforma/Ampliação da Escola Municipal Santo Antônio, no povoado de Santo Antônio, Município de Pirenópolis.	PIRENÓPOLIS	4	100.000,00
DEP. ANTÔNIO GOMIDE	EDUCAÇÃO	596	Custeio destinado para atender as necessidades da Secretaria Municipal de Educação, Município de Baliza.	BALIZA	3	100.000,00
DEP. ANTÔNIO GOMIDE	EDUCAÇÃO	610	Reforma/Ampliação do Núcleo Infantil Dona Carolina, Município de Iporá.	IPORÁ	4	100.000,00
DEP. ANTÔNIO GOMIDE	EDUCAÇÃO	629	Aquisição de equipamentos para o Colégio Estadual Padre Nestor Maranhão Arzola, Município de Buriti Alegre.	BURITI ALEGRE	4	70.000,00
DEP. ANTÔNIO GOMIDE	EDUCAÇÃO	631	Reforma/Ampliação da Escola Municipal Maria Ignes, Município de Quirinópolis.	QUIRINÓPOLIS	4	50.000,00
DEP. ANTÔNIO GOMIDE	EDUCAÇÃO	635	Construção de um vestiário no Colégio Estadual Presidente Costa e Silva, Município de São Simão.	SÃO SIMÃO	4	30.000,00
DEP. ANTÔNIO GOMIDE	EDUCAÇÃO	639	Reforma/Ampliação da Escola Municipal de Ensino Fundamental Areno Martins Viera, Município de Rio Verde.	RIO VERDE	4	60.000,00
DEP. ANTÔNIO GOMIDE	EDUCAÇÃO	650	Reforma/Ampliação da Escola Municipal Ari Caetano da Costa, Município de Aparecida de Goiânia.	APARECIDA DE GOIÂNIA	4	100.000,00
DEP. ANTÔNIO GOMIDE	EDUCAÇÃO	663	Aquisição de equipamentos para Escola Municipal Professora D'Alka Leles, Município de Goiânia.	GOIÂNIA	4	100.000,00
DEP. ANTÔNIO GOMIDE	EDUCAÇÃO	716	Aquisição de equipamentos de informática para o CEPI - Centro de Ensino em Período Integral Júlio Moreira de Moura, Município de Damianópolis.	DAMIANÓPOLIS	4	25.000,00
DEP. ANTÔNIO GOMIDE	EDUCAÇÃO	719	Reforma/Ampliação do Colégio Estadual Sebastião Moreira da Silveira, Município de Mambaí.	MAMBAÍ	4	50.000,00
DEP. ANTÔNIO GOMIDE	EDUCAÇÃO	729	Reforma/Ampliação do CMEI - Centro Municipal de Educação Infantil "Menino Jesus" no Município de Niquelândia.	NIQUELÂNDIA	4	150.000,00

CÓDIGO ORÇAMENTÁRIO: 2023 2401 12 122 1008 3139

AÇÃO: 3139 - PROJETOS E ATIVIDADES NA ÁREA DA EDUCAÇÃO, DECORRENTES DE EMENDAS PARLAMENTARES IMPOSITIVAS - LOA 2023

FONTE: 15000100

MODALID. 90

2023.2401.12.122.1008.3139.03.15000100.90
 2023.2401.12.122.1008.3139.04.15000100.90

40.868.000,00
 59.201.000,00

100.069.000,00

DEPUTADO (A)	ÁREA	EMENDA NÚMERO	OBJETO DA EMENDA - IMPOSITIVA	MUNICÍPIO	Grupo Despesa	VALOR R\$
DEP. ANTÔNIO GOMIDE	EDUCAÇÃO	731	Custeio para atender as necessidades da Secretaria Municipal de Educação, Município de Niquelândia.	NIQUELÂNDIA	3	50.000,00
DEP. ANTÔNIO GOMIDE	EDUCAÇÃO	732	Custeio para atender as necessidades da Secretaria Municipal de Educação, Município de São Miguel do Araguaia.	SÃO MIGUEL DO ARAGUAIA	3	60.000,00
DEP. ANTÔNIO GOMIDE	EDUCAÇÃO	739	Custeio para atender as necessidades do CEPI - Centro de Ensino em Período Integral Professor Adalberto Sobrinho de Souza, Município de Aurilândia.	AURILÂNDIA	3	50.000,00
DEP. ANTÔNIO GOMIDE	EDUCAÇÃO	741	Aquisição de um veículo para atender as necessidades do Colégio Estadual Alfredo Nasser, Município de Novo Brasil.	NOVO BRASIL	4	80.000,00
DEP. ANTÔNIO GOMIDE	EDUCAÇÃO	743	Custeio para atender as necessidades da Secretaria Municipal de Educação, Município de Palmeiras de Goiás.	PALMEIRAS DE GOIÁS	3	200.000,00
DEP. ANTÔNIO GOMIDE	EDUCAÇÃO	745	Aquisição de equipamentos para Escola Municipal Padre Pelágio, Município de Santa Bárbara de Goiás.	SANTA BÁRBARA DE GOIÁS	4	50.000,00
DEP. ANTÔNIO GOMIDE	EDUCAÇÃO	747	Reforma/Ampliação da Escola Municipal Raio de Sol, Município de Ipameri.	IPAMERI	4	50.000,00
DEP. ANTÔNIO GOMIDE	EDUCAÇÃO	760	Construção/Ampliação de uma sala para biblioteca no Colégio Estadual Melquíades Victor de Oliveira, Município de Aragarças.	ARAGARÇAS	4	100.000,00
DEP. BRUNO PEIXOTO	EDUCAÇÃO	954	CUSTEIO DESTINADO DESENVOLVIMENTO DE AÇÕES PEDAGÓGICAS E UNIVERSALIZAÇÃO DO ENSINO DA SECRETARIA MUNICIPAL DE EDUCAÇÃO.	AMORINÓPOLIS	3	250.000,00
DEP. BRUNO PEIXOTO	EDUCAÇÃO	955	CUSTEIO DESTINADO DESENVOLVIMENTO DE AÇÕES PEDAGÓGICAS E UNIVERSALIZAÇÃO DO ENSINO DA SECRETARIA MUNICIPAL DE EDUCAÇÃO.	BURITI ALEGRE	3	350.000,00
DEP. BRUNO PEIXOTO	EDUCAÇÃO	959	INVESTIMENTO EM CONSTRUÇÃO, AMPLIAÇÃO, REFORMA E ADEQUAÇÃO DE UNIDADES ESCOLARES E PRÉDIOS PÚBLICOS DAS UNIDADES DA SECRETARIA MUNICIPAL DE EDUCAÇÃO.	GOIANDIRA	4	250.000,00
DEP. BRUNO PEIXOTO	EDUCAÇÃO	960	INVESTIMENTO EM CONSTRUÇÃO, AMPLIAÇÃO, REFORMA E ADEQUAÇÃO DE UNIDADES ESCOLARES E PRÉDIOS PÚBLICOS DAS UNIDADES DA SECRETARIA MUNICIPAL DE EDUCAÇÃO.	NIQUELÂNDIA	4	350.000,00

CÓDIGO ORÇAMENTÁRIO: 2023 2401 12 122 1008 3139

AÇÃO: 3139 - PROJETOS E ATIVIDADES NA ÁREA DA EDUCAÇÃO, DECORRENTES DE EMENDAS PARLAMENTARES IMPOSITIVAS - LOA 2023

FONTE: 15000100

MODALID. 90

2023.2401.12.122.1008.3139.03.15000100.90

40.868.000,00

100.069.000,00

2023.2401.12.122.1008.3139.04.15000100.90

59.201.000,00

DEPUTADO (A)	ÁREA	EMENDA NÚMERO	OBJETO DA EMENDA - IMPOSITIVA	MUNICÍPIO	Grupo Despesa	VALOR R\$
DEP. BRUNO PEIXOTO	EDUCAÇÃO	961	INVESTIMENTO EM CONSTRUÇÃO, AMPLIAÇÃO, REFORMA E ADEQUAÇÃO DE UNIDADES ESCOLARES E PRÉDIOS PÚBLICOS DAS UNIDADES DA SECRETARIA MUNICIPAL DE EDUCAÇÃO.	PADRE BERNARDO	4	266.000,00
DEP. BRUNO PEIXOTO	EDUCAÇÃO	965	INVESTIMENTO EM CONSTRUÇÃO, AMPLIAÇÃO, REFORMA E ADEQUAÇÃO DE UNIDADES ESCOLARES E PRÉDIOS PÚBLICOS DAS UNIDADES DA SECRETARIA MUNICIPAL DE EDUCAÇÃO.	PETROLINA DE GOIÁS	4	200.000,00
DEP. BRUNO PEIXOTO	EDUCAÇÃO	966	INVESTIMENTO EM CONSTRUÇÃO, AMPLIAÇÃO, REFORMA E ADEQUAÇÃO DE UNIDADES ESCOLARES E PRÉDIOS PÚBLICOS DAS UNIDADES DA SECRETARIA MUNICIPAL DE EDUCAÇÃO.	PIRANHAS	4	200.000,00
DEP. BRUNO PEIXOTO	EDUCAÇÃO	968	INVESTIMENTO EM CONSTRUÇÃO, AMPLIAÇÃO, REFORMA E ADEQUAÇÃO DO COLÉGIO ESTADUAL MANOEL DE OLIVEIRA PENNA. CNPJ: 00.712.891/0001-09	GUARINOS	4	50.000,00
DEP. BRUNO PEIXOTO	EDUCAÇÃO	972	INVESTIMENTO EM CONSTRUÇÃO, AMPLIAÇÃO, REFORMA E ADEQUAÇÃO DA ESCOLA ESTADUAL DE MANDINÓPOLIS - DISTRITO DE GUARINOS. CNPJ: 00.712.892/0001-53	GUARINOS	4	50.000,00
DEP. BRUNO PEIXOTO	EDUCAÇÃO	973	AQUISIÇÃO DE 01 VEICULO VAN PARA ATENDER AS DEMANDAS DA SECRETARIA MUNICIPAL DE EDUCAÇÃO.	NOVA AURORA	4	250.000,00
DEP. BRUNO PEIXOTO	EDUCAÇÃO	974	INVESTIMENTO EM CONSTRUÇÃO, AMPLIAÇÃO, REFORMA E ADEQUAÇÃO DE UNIDADES ESCOLARES E PRÉDIOS PÚBLICOS DAS UNIDADES DA SECRETARIA MUNICIPAL DE EDUCAÇÃO.	SÃO MIGUEL DO PASSA QUATRO	4	250.000,00
DEP. BRUNO PEIXOTO	EDUCAÇÃO	976	INVESTIMENTO EM CONSTRUÇÃO, AMPLIAÇÃO, REFORMA E ADEQUAÇÃO DE UNIDADES ESCOLARES E PRÉDIOS PÚBLICOS DAS UNIDADES DA SECRETARIA MUNICIPAL DE EDUCAÇÃO, ESPECIFICADAMENTE CONSTRUÇÃO DE CENTRO CULTURAL.	SANTO ANTÔNIO DE GOIÁS	4	250.000,00
DEP. CAIRO SALIM	EDUCAÇÃO	1227	Reforma/ampliação da Escola Municipal Sabino Mamédio, situado na Rua Alcedino Moreira, Vila Mutirão, CEP: 76135-000, Moiporá - GO, conforme plano de trabalho a ser apresentado pela Gestão Municipal beneficiada.	MOIPORÁ	4	300.000,00
DEP. CAIRO SALIM	EDUCAÇÃO	1298	Reforma/Ampliação da Escola Municipal Rural Professor Dionésio Alves de Souza, situada no Assentamento Vale do Bijuí, no município de Campinaçu - GO, conforme plano de trabalho a ser apresentado pela Gestão Municipal beneficiada.	CAMPINAÇU	4	500.000,00
DEP. CAIRO SALIM	EDUCAÇÃO	1338	Aquisição de veículo para ser utilizado na área da educação, conforme plano de trabalho apresentado pela faculdade Unifimes, inscrita com CNPJ sob o nº: 01.465.988/0001-27, localizada no município de Mineiros - GO.	MINEIROS	4	100.000,00
DEP. CAIRO SALIM	EDUCAÇÃO	1400	Aquisição de veículo para ser utilizado na área da educação, conforme plano de trabalho apresentado pela Gestão Municipal beneficiada.	CAMPOS BELOS	4	150.000,00

CÓDIGO ORÇAMENTÁRIO: 2023 2401 12 122 1008 3139

AÇÃO: 3139 - PROJETOS E ATIVIDADES NA ÁREA DA EDUCAÇÃO, DECORRENTES DE EMENDAS PARLAMENTARES IMPOSITIVAS - LOA 2023

FONTE: 15000100

MODALID. 90

2023.2401.12.122.1008.3139.03.15000100.90

40.868.000,00

100.069.000,00

2023.2401.12.122.1008.3139.04.15000100.90

59.201.000,00

DEPUTADO (A)	ÁREA	EMENDA NÚMERO	OBJETO DA EMENDA - IMPOSITIVA	MUNICÍPIO	Grupo Despesa	VALOR R\$
DEP. CAIRO SALIM	EDUCAÇÃO	1425	Destinação de recursos financeiros para custeio na área da educação, conforme plano de trabalho a ser apresentado pela Gestão Municipal beneficiada.	CRISTIANÓPOLIS	3	600.000,00
DEP. CAIRO SALIM	EDUCAÇÃO	1458	Construção de ginásio/quadra poliesportiva no CMEI Professora Dalva - Escola Municipal São Sebastião, no município de Indiará - Go. conforme plano de trabalho a ser apresentado pela Gestão Municipal beneficiada.	INDIARA	4	200.000,00
DEP. CAIRO SALIM	EDUCAÇÃO	1592	Destinação de recursos para construção de unidade escolar, conforme plano de trabalho a ser apresentado pela Gestão Municipal beneficiada.	PALMELO	4	1.000.000,00
DEP. CAIRO SALIM	EDUCAÇÃO	1603	Aquisição de veículo para ser utilizado na área da educação, conforme plano de trabalho apresentado pela Gestão Municipal beneficiada.	EDÉIA	4	100.000,00
DEP. CHARLES BENTO	EDUCAÇÃO	1506	Custeio para a área da educação.	BRITÂNIA	3	100.000,00
DEP. CHARLES BENTO	EDUCAÇÃO	1534	Escola Municipal Núcleo Educacional União.	SÃO MIGUEL DO PASSA QUATRO	3	100.000,00
DEP. CHARLES BENTO	EDUCAÇÃO	1539	Custeio para o município.	SANTA BÁRBARA DE GOIÁS	3	300.000,00
DEP. CHARLES BENTO	EDUCAÇÃO	1553	Custeio para a Escola	PETROLINA DE GOIÁS	3	50.000,00
DEP. CHARLES BENTO	EDUCAÇÃO	1554	Colégio Estadual Verany Machado	GOIÂNIA	3	35.000,00
DEP. CHARLES BENTO	EDUCAÇÃO	1555	Colégio Estadual Olavo Bilac	GOIÂNIA	3	35.000,00
DEP. CHARLES BENTO	EDUCAÇÃO	1556	Colégio Estadual Amália Hermano	GOIÂNIA	3	35.000,00
DEP. CHARLES BENTO	EDUCAÇÃO	1557	Colégio Balneário Meia Ponte	GOIÂNIA	3	35.000,00

CÓDIGO ORÇAMENTÁRIO: 2023 2401 12 122 1008 3139

FONTE: 15000100

MODALID. 90

AÇÃO: 3139 - PROJETOS E ATIVIDADES NA ÁREA DA EDUCAÇÃO, DECORRENTES DE EMENDAS PARLAMENTARES IMPOSITIVAS - LOA 2023

2023.2401.12.122.1008.3139.03.15000100.90

40.868.000,00

100.069.000,00

2023.2401.12.122.1008.3139.04.15000100.90

59.201.000,00

DEPUTADO (A)	ÁREA	EMENDA NÚMERO	OBJETO DA EMENDA - IMPOSITIVA	MUNICÍPIO	Grupo Despesa	VALOR R\$
DEP. CHARLES BENTO	EDUCAÇÃO	1558	CEPI Jayme Câmara	GOIÂNIA	3	35.000,00
DEP. CHARLES BENTO	EDUCAÇÃO	1559	Colégio Estadual Albert Sabin	GOIÂNIA	3	35.000,00
DEP. CHARLES BENTO	EDUCAÇÃO	1560	CEPI Castro Alves	GOIÂNIA	3	35.000,00
DEP. CHARLES BENTO	EDUCAÇÃO	1561	Colégio Estadual Severiano de Araújo	GOIÂNIA	3	70.000,00
DEP. CHARLES BENTO	EDUCAÇÃO	1565	Colégio Estadual Professor Vitor José de Araújo	GOIÂNIA	3	35.000,00
DEP. CHARLES BENTO	EDUCAÇÃO	1566	CEPI Francisco Maria Dantas	GOIÂNIA	3	35.000,00
DEP. CHARLES BENTO	EDUCAÇÃO	1567	Colégio Estadual Sólton Amaral	GOIÂNIA	3	35.000,00
DEP. CHARLES BENTO	EDUCAÇÃO	1568	Colégio Estadual Edmundo Rocha	GOIÂNIA	3	35.000,00
DEP. CHARLES BENTO	EDUCAÇÃO	1569	Colégio Edmundo Pinheiro de Abreu	GOIÂNIA	3	70.000,00
DEP. CHARLES BENTO	EDUCAÇÃO	1570	CEPI Ary Ribeiro Valadão Filho	GOIÂNIA	3	70.000,00
DEP. CHARLES BENTO	EDUCAÇÃO	1571	CEPI Domingos Batista de Abreu	GOIÂNIA	3	70.000,00
DEP. CHARLES BENTO	EDUCAÇÃO	1573	Colégio Estadual Robinho Martins de Azevedo	GOIÂNIA	3	35.000,00

CÓDIGO ORÇAMENTÁRIO: 2023 2401 12 122 1008 3139

AÇÃO: 3139 - PROJETOS E ATIVIDADES NA ÁREA DA EDUCAÇÃO, DECORRENTES DE EMENDAS PARLAMENTARES IMPOSITIVAS - LOA 2023

FONTE: 15000100

MODALID. 90

2023.2401.12.122.1008.3139.03.15000100.90
 2023.2401.12.122.1008.3139.04.15000100.90

40.868.000,00
 59.201.000,00

100.069.000,00

DEPUTADO (A)	ÁREA	EMENDA NÚMERO	OBJETO DA EMENDA - IMPOSITIVA	MUNICÍPIO	Grupo Despesa	VALOR R\$
DEP. CHARLES BENTO	EDUCAÇÃO	1574	Colégio Estadual Sebastião Alves de Souza	GOIÂNIA	3	35.000,00
DEP. CHARLES BENTO	EDUCAÇÃO	1575	CEPI Ismael Silva de Jesus	GOIÂNIA	3	70.000,00
DEP. CHARLES BENTO	EDUCAÇÃO	1580	Colégio Estadual João Bênnio.	GOIÂNIA	3	35.000,00
DEP. CHARLES BENTO	EDUCAÇÃO	1583	Colégio Estadual Nazir Safatle	GOIÂNIA	3	35.000,00
DEP. CHARLES BENTO	EDUCAÇÃO	1648	Custeio para a área da Educação do município.	ITAUÇU	3	1.300.000,00
DEP. CHARLES BENTO	EDUCAÇÃO	1650	Centro de Ensino em Período Integral de Aplicação.	IPORÁ	3	100.000,00
DEP. CHARLES BENTO	EDUCAÇÃO	1657	Conclusão das obras do CMEI do Jardim Imperial.	URUAÇU	4	300.000,00
DEP. CHARLES BENTO	EDUCAÇÃO	1658	Custeio para a educação.	MOSSÂMEDES	3	200.000,00
DEP. CHARLES BENTO	EDUCAÇÃO	1691	Aquisição de materiais esportivos.	GOIANIRA	3	100.000,00
DEP. CHARLES BENTO	EDUCAÇÃO	1704	Reforma do colégio Estadual CEPI Brasil.	CÓRREGO DO OURO	3	96.000,00
DEP. CHICO KGL	EDUCAÇÃO	514	TAL REFORMA TRARÁ MAIS CONFORTO PARA OS ALUNOS E PROFESSORES BEM COMO PROMOVERA MAIOR QUALIDADE DE ENSINO	EDÉIA	4	150.000,00
DEP. CHICO KGL	EDUCAÇÃO	1408	RECURSO SERÁ DE MUITO PROVEITO PARA A REDE ESTADUAL DE EDUCAÇÃO NO MUNICIPIO DE INDIARA, PROMOVENTO MAIOR QUALIDADE DE ENSINO E CONFORTO PARA OS ALUNOS.	INDIARA	3	100.000,00

CÓDIGO ORÇAMENTÁRIO: 2023 2401 12 122 1008 3139

AÇÃO: 3139 - PROJETOS E ATIVIDADES NA ÁREA DA EDUCAÇÃO, DECORRENTES DE EMENDAS PARLAMENTARES IMPOSITIVAS - LOA 2023

FONTE: 15000100

MODALID. 90

2023.2401.12.122.1008.3139.03.15000100.90
 2023.2401.12.122.1008.3139.04.15000100.90

40.868.000,00
 59.201.000,00

100.069.000,00

DEPUTADO (A)	ÁREA	EMENDA NÚMERO	OBJETO DA EMENDA - IMPOSITIVA	MUNICÍPIO	Grupo Despesa	VALOR R\$
DEP. CHICO KGL	EDUCAÇÃO	1422	TAL RECURSO SERA APLICADO EM UMA DEMANDA ANTIGA DOS PROFISSIONAIS DA AREA DE EDUCAÇÃO NO MUNICÍPIO DE RIO VERDE	RIO VERDE	4	161.000,00
DEP. CHICO KGL	EDUCAÇÃO	1432	TAL RECURSO SERÁ DE MUITA VALIA PARA OS ALUNOS E OS PROFISSIONAIS DA AREA DE EDUCAÇÃO NO MUNICÍPIO DE CASTELÂNDIA - GO	CASTELÂNDIA	3	150.000,00
DEP. CHICO KGL	EDUCAÇÃO	1440	ATENDENDO A UMA DEMANDA ANTIGA DOS PROFISSIONAIS DA EDUCAÇÃO DE SANTO ANTONIO DA BARRA, ESTE RECURSO AJUDARA NOS TRABALHOS DESEMPENHADOS POR ESTA IMPORTANTE PASTA.	SANTO ANTÔNIO DA BARRA	4	110.000,00
DEP. CHICO KGL	EDUCAÇÃO	1443	ATENDENDO A UMA DEMANDA DOS PROFISSIONAIS DA EDUCAÇÃO, ESTE RECURSO SERA DE MUITA VALIA PARA OS ALUNOS DA REDE MUNICIPAL DE ENSINO	SANTO ANTÔNIO DA BARRA	4	60.000,00
DEP. CHICO KGL	EDUCAÇÃO	1490	TAL RECURSO SERÁ DE MUITA VALIA PARA CONTINUAÇÃO DE UM TRABALHO IMPORTANTE PRESTADO PELA ENTIDADE EM QUESTAO	RIO VERDE	3	200.000,00
DEP. CHICO KGL	EDUCAÇÃO	1528	TAL RECURSO SERA DE GRANDE IMPORTANCIA PARA OS PROFISSIONAIS E ALUNOS DA REFERIDA ENTIDADE	RIO VERDE	4	100.000,00
DEP. CHICO KGL	EDUCAÇÃO	1540	RECURSO QUE TRARÁ MAIS CONFORTO E PROMOVERÁ MELHORIAS NA EDUCAÇÃO.	RIO VERDE	3	70.000,00
DEP. CHICO KGL	EDUCAÇÃO	1623	tal recurso deve promover melhorias na rede de ensino municipal.	SANTA RITA DO ARAGUAIA	3	200.000,00
DEP. CHICO KGL	EDUCAÇÃO	1802	TAL RECURSO TRARÁ MAIOR DESENVOLVIMENTO PARA OS ALUNOS E INICIALIZAÇÃO ESPORTIVA, BEM COMO TRARÁ LAZER E QUALIDADE DE VIDA A TODA A POPULAÇÃO DE PLANALTINA	PLANALTINA	4	240.000,00
DEP. CLÁUDIO MEIRELLES	EDUCAÇÃO	1393	O município de Maurilândia atende crianças e jovens da área Urbana e rural, necessitando de constantes investimentos para aprimoramento de suas práticas e melhor atender o público alvo. Neste sentido, esse recurso destinado, auxiliará na oferta de uma educação de melhor qualidade.	MAURILÂNDIA	3	450.000,00
DEP. CORONEL ADAILTON	EDUCAÇÃO	50	Melhoria no ensino/aprendizagem do corpo discente daquela unidade escolar.	ALEXÂNIA	4	100.000,00
DEP. CORONEL ADAILTON	EDUCAÇÃO	51	Oferecer melhores condições de trabalho para a comunidade escolar e ainda melhoria no conforto para os alunos.	GOIÂNIA	4	80.000,00

CÓDIGO ORÇAMENTÁRIO: 2023 2401 12 122 1008 3139

AÇÃO: 3139 - PROJETOS E ATIVIDADES NA ÁREA DA EDUCAÇÃO, DECORRENTES DE EMENDAS PARLAMENTARES IMPOSITIVAS - LOA 2023

FONTE: 15000100

MODALID. 90

2023.2401.12.122.1008.3139.03.15000100.90
 2023.2401.12.122.1008.3139.04.15000100.90

40.868.000,00
 59.201.000,00

100.069.000,00

DEPUTADO (A)	ÁREA	EMENDA NÚMERO	OBJETO DA EMENDA - IMPOSITIVA	MUNICÍPIO	Grupo Despesa	VALOR R\$
DEP. CORONEL ADAILTON	EDUCAÇÃO	52	Oferecer melhoria nas condições de ensino da comunidade escolar.	GOIÂNIA	3	70.000,00
DEP. CORONEL ADAILTON	EDUCAÇÃO	54	Tornar as aulas mais atrativas com a consequente melhoria no ensino/aprendizagem do corpo discente daquela unidade escolar.	ABADIÂNIA	4	100.000,00
DEP. CORONEL ADAILTON	EDUCAÇÃO	55	Melhora na estrutura predial da escola para preservação do patrimônio público e para melhor receber os estudantes.	ITABERAÍ	4	100.000,00
DEP. CORONEL ADAILTON	EDUCAÇÃO	57	Melhora na estrutura predial da escola para preservação do patrimônio público e para melhor receber os estudantes.	TRINDADE	4	150.000,00
DEP. CORONEL ADAILTON	EDUCAÇÃO	59	Melhorar as condições das instalações físicas do colégio para preservação do patrimônio público, visando melhor atender a comunidade escolar.	ANÁPOLIS	3	100.000,00
DEP. CORONEL ADAILTON	EDUCAÇÃO	61	Oferecer melhoria nas condições de trabalho, comodidade e conforto dos professores.	QUIRINÓPOLIS	3	100.000,00
DEP. CORONEL ADAILTON	EDUCAÇÃO	83	Oferecer melhoria nas condições de trabalho, comodidade e conforto dos professores.	RIO VERDE	4	100.000,00
DEP. CORONEL ADAILTON	EDUCAÇÃO	110	Oferecer melhoria nas condições de ensino da comunidade escolar.	NERÓPOLIS	3	50.000,00
DEP. CORONEL ADAILTON	EDUCAÇÃO	113	Incentivar atividade artística e cultural dos discentes.	NERÓPOLIS	4	30.000,00
DEP. CORONEL ADAILTON	EDUCAÇÃO	118	Necessidade de fazer a substituição das janelas devido o desgaste natural sofrido com o passar do tempo, visando oferecer melhoria no conforto ao corpo docente e discente da Unidade Escolar.	SÃO LUÍS DE MONTES BELOS	3	100.000,00
DEP. CORONEL ADAILTON	EDUCAÇÃO	119	Melhorar as condições de acessibilidade e a segurança da Unidade Escolar.	ANÁPOLIS	4	150.000,00
DEP. CORONEL ADAILTON	EDUCAÇÃO	120	Melhorar as condições no preparo da alimentação do corpo discente.	TRINDADE	4	100.000,00

CÓDIGO ORÇAMENTÁRIO: 2023 2401 12 122 1008 3139

AÇÃO: 3139 - PROJETOS E ATIVIDADES NA ÁREA DA EDUCAÇÃO, DECORRENTES DE EMENDAS PARLAMENTARES IMPOSITIVAS - LOA 2023

FONTE: 15000100

MODALID. 90

2023.2401.12.122.1008.3139.03.15000100.90

40.868.000,00

100.069.000,00

2023.2401.12.122.1008.3139.04.15000100.90

59.201.000,00

DEPUTADO (A)	ÁREA	EMENDA NÚMERO	OBJETO DA EMENDA - IMPOSITIVA	MUNICÍPIO	Grupo Despesa	VALOR R\$
DEP. CORONEL ADAILTON	EDUCAÇÃO	122	Melhorar as condições das instalações físicas do colégio para preservação do patrimônio público, visando melhor atender a comunidade escolar.	GOIÂNIA	4	100.000,00
DEP. CORONEL ADAILTON	EDUCAÇÃO	123	Tornar as aulas mais atrativas com a conseqüente melhoria no ensino/aprendizagem do corpo discente daquela unidade escolar.	CIDADE DE GOIÁS	4	100.000,00
DEP. CORONEL ADAILTON	EDUCAÇÃO	124	Ampliação do parquinho infantil na creche Dona Maria Cardoso no município de Faina	FAINA	4	40.000,00
DEP. CORONEL ADAILTON	EDUCAÇÃO	125	Melhorar o atendimento dos discentes durante o lanche escolar.	CALDAS NOVAS	4	80.000,00
DEP. CORONEL ADAILTON	EDUCAÇÃO	126	Incentivar atividade artística e cultural dos discentes.	CALDAS NOVAS	4	70.000,00
DEP. CORONEL ADAILTON	EDUCAÇÃO	132	Melhorar as condições das instalações físicas do colégio para preservação do patrimônio público, visando melhor atender a comunidade escolar.	APARECIDA DE GOIÂNIA	4	100.000,00
DEP. CORONEL ADAILTON	EDUCAÇÃO	134	Oferecer melhoria nas condições de ensino da comunidade escolar.	APARECIDA DE GOIÂNIA	4	50.000,00
DEP. CORONEL ADAILTON	EDUCAÇÃO	138	Investimento para aquisição de veículo a ser utilizado no serviço público da secretaria municipal de educação, visando a melhoria na qualidade da prestação dos serviços aos alunos e professores.	INACIOLÂNDIA	4	85.000,00
DEP. CORONEL ADAILTON	EDUCAÇÃO	142	Melhora na estrutura predial da escola preservando o patrimônio público, bem como oferecer melhores condições de atender a comunidade escolar.	HIDROLÂNDIA	4	100.000,00
DEP. CORONEL ADAILTON	EDUCAÇÃO	146	Investimento para aquisição um veículo a ser utilizado no serviço público da secretária municipal da educação.	DAMOLÂNDIA	4	80.000,00
DEP. CORONEL ADAILTON	EDUCAÇÃO	154	Melhorar as condições das instalações físicas do colégio para preservação do patrimônio público, visando melhor atender a comunidade escolar.	IPORÁ	4	100.000,00
DEP. CORONEL ADAILTON	EDUCAÇÃO	156	Melhorar as condições das instalações físicas do colégio para preservação do patrimônio público, visando melhor atender a comunidade escolar.	GOIÂNIA	4	100.000,00

CÓDIGO ORÇAMENTÁRIO: 2023 2401 12 122 1008 3139

AÇÃO: 3139 - PROJETOS E ATIVIDADES NA ÁREA DA EDUCAÇÃO, DECORRENTES DE EMENDAS PARLAMENTARES IMPOSITIVAS - LOA 2023

FONTE: 15000100

MODALID. 90

2023.2401.12.122.1008.3139.03.15000100.90

40.868.000,00

100.069.000,00

2023.2401.12.122.1008.3139.04.15000100.90

59.201.000,00

DEPUTADO (A)	ÁREA	EMENDA NÚMERO	OBJETO DA EMENDA - IMPOSITIVA	MUNICÍPIO	Grupo Despesa	VALOR R\$
DEP. CORONEL ADAILTON	EDUCAÇÃO	157	Investimento para aquisição de computadores objetivando implantar o laboratório de informática da Escola Municipal Menino de Jesus.	JESÚPOLIS	4	100.000,00
DEP. CORONEL ADAILTON	EDUCAÇÃO	166	Oferecer condições de conforto aos alunos durante a merenda escolar. Ter um espaço que possibilite a realização dos eventos inerentes as atividade da Unidade Escolar.	MORRINHOS	4	100.000,00
DEP. CORONEL ADAILTON	EDUCAÇÃO	190	Melhorar as condições das instalações físicas do colégio para preservação do patrimônio público, visando melhor atender a comunidade escolar.	ANÁPOLIS	4	100.000,00
DEP. CORONEL ADAILTON	EDUCAÇÃO	202	Investimento para aquisição de equipamentos e mobiliários para escola municipal Mundo Mágico.	SANTA ROSA DE GOIÁS	4	50.000,00
DEP. CORONEL ADAILTON	EDUCAÇÃO	210	Melhorar as condições das instalações físicas do colégio para preservação do patrimônio público, visando melhor atender a comunidade escolar.	TRINDADE	4	100.000,00
DEP. CORONEL ADAILTON	EDUCAÇÃO	243	Transporte de professores e alunos durante apresentações da banda de música, bem como ser utilizada por policiais militares integrantes do Comando de Ensino da Polícia Militar - CEPM durante visitas técnicas de apoio pedagógico e administrativo nas 64 Unidades dos Colégios Estaduais da Polícia Militar.	ANÁPOLIS	4	330.000,00
DEP. CORONEL ADAILTON	EDUCAÇÃO	244	Melhoria das condições de atendimento da comunidade escolar.	POSSE	4	100.000,00
DEP. CORONEL ADAILTON	EDUCAÇÃO	245	Oferecer melhoria nas condições de ensino da comunidade escolar.	APARECIDA DE GOIÂNIA	3	50.000,00
DEP. CORONEL ADAILTON	EDUCAÇÃO	306	Custeio para realizar obra de reforma e ampliação na Escola Municipal Militarizada Profº Vinadir Alves Ferreira.	TEREZÓPOLIS DE GOIÁS	4	150.000,00
DEP. CORONEL ADAILTON	EDUCAÇÃO	347	Melhoria do colégio para atender a comunidade escolar.	PALMEIRAS DE GOIÁS	4	100.000,00
DEP. CORONEL ADAILTON	EDUCAÇÃO	349	Melhorar as condições das instalações físicas do colégio para preservação do patrimônio público, visando melhor atender a comunidade escolar.	ANÁPOLIS	4	100.000,00
DEP. CORONEL ADAILTON	EDUCAÇÃO	350	Melhorar as condições de segurança energética da unidade de ensino.	ANÁPOLIS	3	100.000,00

CÓDIGO ORÇAMENTÁRIO: 2023 2401 12 122 1008 3139

AÇÃO: 3139 - PROJETOS E ATIVIDADES NA ÁREA DA EDUCAÇÃO, DECORRENTES DE EMENDAS PARLAMENTARES IMPOSITIVAS - LOA 2023

FONTE: 15000100

MODALID. 90

2023.2401.12.122.1008.3139.03.15000100.90
 2023.2401.12.122.1008.3139.04.15000100.90

40.868.000,00
 59.201.000,00

100.069.000,00

DEPUTADO (A)	ÁREA	EMENDA NÚMERO	OBJETO DA EMENDA - IMPOSITIVA	MUNICÍPIO	Grupo Despesa	VALOR R\$
DEP. CORONEL ADAILTON	EDUCAÇÃO	543	Melhorar as condições das instalações físicas do colégio para preservação do patrimônio público, visando melhor atender a comunidade escolar.	SENADOR CANEDO	4	100.000,00
DEP. CORONEL ADAILTON	EDUCAÇÃO	545	Melhorar as condições das instalações físicas do colégio para preservação do patrimônio público, visando melhor atender a comunidade escolar.	MOZARLÂNDIA	4	60.000,00
DEP. CORONEL ADAILTON	EDUCAÇÃO	547	Melhorar as condições das instalações físicas do colégio para preservação do patrimônio público, visando melhor atender a comunidade escolar.	ITAPACI	4	60.000,00
DEP. CORONEL ADAILTON	EDUCAÇÃO	548	Melhorar as condições das instalações físicas do colégio para preservação do patrimônio público, visando melhor atender a comunidade escolar.	CERES	4	100.000,00
DEP. CORONEL ADAILTON	EDUCAÇÃO	549	Investimento para obra de reforma e ampliação de duas salas de aula no CMEI Francisca das Dores.	PETROLINA DE GOIÁS	4	80.000,00
DEP. CORONEL ADAILTON	EDUCAÇÃO	553	Melhorar as condições das instalações físicas do colégio para preservação do patrimônio público, visando melhor atender a comunidade escolar.	RUBIATABA	4	100.000,00
DEP. CORONEL ADAILTON	EDUCAÇÃO	555	Investimento destinado a Secretaria Municipal de Educação do município de Santa Rosa de Goiás para Construção de sala AEE na escola municipal Mundo Mágico.	SANTA ROSA DE GOIÁS	4	100.000,00
DEP. CORONEL ADAILTON	EDUCAÇÃO	562	Destinação de recursos de custeio para a entidade, considerada uma referência no trabalho social voltado a educação e capacitação para o mercado de trabalho, especialmente dos jovens de baixa renda.	ANÁPOLIS	3	200.000,00
DEP. CORONEL ADAILTON	EDUCAÇÃO	566	Melhorar e dar conforto na locomoção dos integrantes da comunidade escolar.	ANÁPOLIS	4	50.000,00
DEP. CORONEL ADAILTON	EDUCAÇÃO	567	Melhorar as condições das instalações físicas do colégio para preservação do patrimônio público, visando melhor atender a comunidade escolar.	GOIANIRA	4	60.000,00
DEP. CORONEL ADAILTON	EDUCAÇÃO	574	Custeio para Secretaria Municipal de Educação com a finalidade de ser empregado no CMEI Goiânia Sul.	ABADIA DE GOIÁS	3	50.000,00
DEP. CORONEL ADAILTON	EDUCAÇÃO	581	Custeio para a Secretaria Municipal de Educação a destinado para a reforma e ampliação (cobertura do pátio) da unidade de ensino Escola municipal profª. Belisarina Galdino de Oliveira.	ITAGUARU	4	100.000,00

CÓDIGO ORÇAMENTÁRIO: 2023 2401 12 122 1008 3139

AÇÃO: 3139 - PROJETOS E ATIVIDADES NA ÁREA DA EDUCAÇÃO, DECORRENTES DE EMENDAS PARLAMENTARES IMPOSITIVAS - LOA 2023

FONTE: 15000100

MODALID. 90

2023.2401.12.122.1008.3139.03.15000100.90

2023.2401.12.122.1008.3139.04.15000100.90

40.868.000,00

59.201.000,00

100.069.000,00

DEPUTADO (A)	ÁREA	EMENDA NÚMERO	OBJETO DA EMENDA - IMPOSITIVA	MUNICÍPIO	Grupo Despesa	VALOR R\$
DEP. CORONEL ADAILTON	EDUCAÇÃO	586	Oferecer melhoria nas condições de ensino da comunidade escolar.	SENADOR CANEDO	3	90.000,00
DEP. DELEGADA ADRIANA ACCORSI	EDUCAÇÃO	438	Emenda destinada a Secretaria Municipal de Educação , CNPJ: 30.005.338/0001-05	ALVORADA DO NORTE	4	170.000,00
DEP. DELEGADA ADRIANA ACCORSI	EDUCAÇÃO	452	Emenda destinada a Escola Municipal Joaozinho e Maria através da Secretária de educação e cultura de Ananguera, CNPJ:01.127.430/0001-31	ANHANGUERA	4	40.000,00
DEP. DELEGADA ADRIANA ACCORSI	EDUCAÇÃO	459	Emenda destinada a CEMADIPE - Centro Marista Divino Pai Eterno, CNPJ: 17.200.684/0019-05	APARECIDA DE GOIÂNIA	4	140.000,00
DEP. DELEGADA ADRIANA ACCORSI	EDUCAÇÃO	461	Emenda destinada a Secretaria Municipal de Educação, CNPJ: 01.005.917/0001-41	BELA VISTA DE GOIÁS	4	100.000,00
DEP. DELEGADA ADRIANA ACCORSI	EDUCAÇÃO	494	Emenda destinada a Escola Municipal Edith Ala através da Secretaria Municipal de Educação CNPJ: 00.775.230/0001-22	CALDAS NOVAS	4	100.000,00
DEP. DELEGADA ADRIANA ACCORSI	EDUCAÇÃO	498	Emenda destinada a Escola Municipal Bom Pastor através da Secretaria Municipal de Educação CNPJ: 06.072.571/0001-18	CARMO DO RIO VERDE	4	80.000,00
DEP. DELEGADA ADRIANA ACCORSI	EDUCAÇÃO	500	Emenda destinada a Escola Municipal Nivaldo Angelo de Souza através da Secretaria Municipal de Educação, CNPJ: 01.319.326/0001-49	CATURAÍ	4	100.000,00
DEP. DELEGADA ADRIANA ACCORSI	EDUCAÇÃO	501	Emenda destinada ao Conselho Municipal de Educação, CNPJ: 28.748.324/0001-21	CERES	4	83.000,00
DEP. DELEGADA ADRIANA ACCORSI	EDUCAÇÃO	505	Emenda destinada a Escola Municipal Amelia Candida Brasil através da Secretaria Municipal de Educação , CNPJ: 05.039.050/0001-04	APARECIDA DE GOIÂNIA	4	50.000,00
DEP. DELEGADA ADRIANA ACCORSI	EDUCAÇÃO	519	Emenda destinada a Escola Municipal Balbino Antônio Ferreira através da Secretaria Municipal de Educação	DAVINÓPOLIS	3	70.000,00
DEP. DELEGADA ADRIANA ACCORSI	EDUCAÇÃO	528	Emenda destinada a Escola Municipal Izaira Machado de Freitas Camargo através da Secretaria Municipal de Educação.	FORMOSA	4	70.000,00

CÓDIGO ORÇAMENTÁRIO: 2023 2401 12 122 1008 3139

AÇÃO: 3139 - PROJETOS E ATIVIDADES NA ÁREA DA EDUCAÇÃO, DECORRENTES DE EMENDAS PARLAMENTARES IMPOSITIVAS - LOA 2023

FONTE: 15000100

MODALID. 90

2023.2401.12.122.1008.3139.03.15000100.90

40.868.000,00

100.069.000,00

2023.2401.12.122.1008.3139.04.15000100.90

59.201.000,00

DEPUTADO (A)	ÁREA	EMENDA NÚMERO	OBJETO DA EMENDA - IMPOSITIVA	MUNICÍPIO	Grupo Despesa	VALOR R\$
DEP. DELEGADA ADRIANA ACCORSI	EDUCAÇÃO	591	Emenda destinada ao Centro Educação Comunitária de Meninas e Meninos - CECOM, CNPJ: 25.106.295/0001-06	GOIÂNIA	4	100.000,00
DEP. DELEGADA ADRIANA ACCORSI	EDUCAÇÃO	601	Emenda destinada a Escola Municipal Otacília através da Secretaria Municipal de Educação de Vila Boa	VILA BOA	4	40.000,00
DEP. DELEGADA ADRIANA ACCORSI	EDUCAÇÃO	602	Emenda destinada a Escola Arnaldo Setti através da Secretaria Municipal de Educação	VILA BOA	4	40.000,00
DEP. DELEGADA ADRIANA ACCORSI	EDUCAÇÃO	603	Emenda destinada a Escola Municipal Valparaíso I E através da Secretaria Municipal de Educação CNPJ: 05.409.853/0001-03	VALPARAÍSO DE GOIÁS	4	100.000,00
DEP. DELEGADA ADRIANA ACCORSI	EDUCAÇÃO	604	Emenda destinada a E.M.D Angelina Pucci Limongi através da Secretária Municipal de Educação de Goiás, CNPJ nº 02.295.772/0001-23	GOIÂNIA	3	100.000,00
DEP. DELEGADA ADRIANA ACCORSI	EDUCAÇÃO	605	Emenda destinada a ASSOCIACAO DE PAIS E ALUNOS DA ESCOLA FAMILIA AGRICOLA DE UIRAPURU CNPJ: 05.652.332/0001-74	UIRAPURU	4	40.000,00
DEP. DELEGADA ADRIANA ACCORSI	EDUCAÇÃO	611	Emenda destinada a Faculdade de ciências sociais - Centro Acadêmico de Relações Internacionais - UFG, CNPJ: 01.567.601/0001-43	GOIÂNIA	4	30.000,00
DEP. DELEGADA ADRIANA ACCORSI	EDUCAÇÃO	625	Emenda destinada a Escola Estadual do Povoado de Silvolândia através da Secretaria de Estado da Educação, CNPJ nº 01.409.705/0001-20	SÃO LUÍS DE MONTES BELOS	4	100.000,00
DEP. DELEGADA ADRIANA ACCORSI	EDUCAÇÃO	636	Emenda destinada ao CMEI Maria Aparecida Ferreira através da Secretaria Municipal de Educação	SANTA BÁRBARA DE GOIÁS	4	50.000,00
DEP. DELEGADA ADRIANA ACCORSI	EDUCAÇÃO	641	Emenda destinada a EMREF SÃO JOSÉ DO PONTAL através da Secretaria Municipal de Educação	RIO VERDE	4	50.000,00
DEP. DELEGADA ADRIANA ACCORSI	EDUCAÇÃO	646	Emenda destinada a Escola Municipal Rural Sabino Tome através da Secretaria Municipal de Educação CNPJ: 28.720.549/0001-70	QUIRINÓPOLIS	4	70.000,00
DEP. DELEGADA ADRIANA ACCORSI	EDUCAÇÃO	647	Emenda destinada ao Colégio Estadual Jardim América, através da Secretaria de Estado da Educação, CNPJ nº 01.409.705/0001-20	GOIÂNIA	4	80.000,00

CÓDIGO ORÇAMENTÁRIO: 2023 2401 12 122 1008 3139

AÇÃO: 3139 - PROJETOS E ATIVIDADES NA ÁREA DA EDUCAÇÃO, DECORRENTES DE EMENDAS PARLAMENTARES IMPOSITIVAS - LOA 2023

FONTE: 15000100

MODALID. 90

2023.2401.12.122.1008.3139.03.15000100.90
 2023.2401.12.122.1008.3139.04.15000100.90

40.868.000,00
 59.201.000,00

100.069.000,00

DEPUTADO (A)	ÁREA	EMENDA NÚMERO	OBJETO DA EMENDA - IMPOSITIVA	MUNICÍPIO	Grupo Despesa	VALOR R\$
DEP. DELEGADA ADRIANA ACCORSI	EDUCAÇÃO	652	Emenda destinada ao Quilombo boa nova através da Secretaria Municipal de Educação CNPJ: 42.113.015/0001-06	PROFESSOR JAMIL	4	25.000,00
DEP. DELEGADA ADRIANA ACCORSI	EDUCAÇÃO	653	Emenda destinada a Secretaria Municipal de Educação CNPJ: 42.113.015/0001-06	PROFESSOR JAMIL	3	50.000,00
DEP. DELEGADA ADRIANA ACCORSI	EDUCAÇÃO	661	Emenda destinada a Escola Municipal Abrão Rassi através da Secretaria Municipal de Educação CNPJ: 42.113.015/0001-06	GOIÂNIA	4	50.000,00
DEP. DELEGADA ADRIANA ACCORSI	EDUCAÇÃO	664	Emenda destinada a Aldeia da Paz, CNPJ nº 02.790.459/0001-61	PIRENÓPOLIS	3	80.000,00
DEP. DELEGADA ADRIANA ACCORSI	EDUCAÇÃO	665	Emenda destinada a Escola Municipal Jardim Nova Esperança através da Secretaria Municipal de Educação CNPJ: 42.113.015/0001-06	GOIÂNIA	4	90.000,00
DEP. DELEGADA ADRIANA ACCORSI	EDUCAÇÃO	671	Emenda destinada a Secretaria Municipal de Educação	PALMEIRAS DE GOIÁS	4	200.000,00
DEP. DELEGADA ADRIANA ACCORSI	EDUCAÇÃO	673	Emenda destinada a Escola Municipal Dorvalino Fernandes de Castro através da Secretaria Municipal de Educação	ORIZONA	4	100.000,00
DEP. DELEGADA ADRIANA ACCORSI	EDUCAÇÃO	679	Emenda destinada ao Instituto Federal de Educação, Ciência e Tecnologia de Goiás, CNPJ: 10.870.883/0001-44	GOIÂNIA	3	100.000,00
DEP. DELEGADA ADRIANA ACCORSI	EDUCAÇÃO	682	Emenda destinada a UNIFIMES - Centro Universitário de Mineiros, CNPJ nº 01.465.988/0001-27	MINEIROS	4	175.000,00
DEP. DELEGADA ADRIANA ACCORSI	EDUCAÇÃO	687	Emenda destinada a Escola Municipal Diogo Lemes de lima através da Secretaria Municipal de Educação de Jataí CNPJ: 01.165.729/0001-80	JATAÍ	4	70.000,00
DEP. DELEGADA ADRIANA ACCORSI	EDUCAÇÃO	696	Emenda destinada a ASTEQ - ASSOCIACAO DE ENSINO PROFISSIONALIZANTE, QUALIFICACAO PROFISSIONAL E FOMENTO CULTURAL DO VALE DO SAO PATRICIO CNPJ: 03.064.806/0001-31	ITAPACI	4	50.000,00
DEP. DELEGADA ADRIANA ACCORSI	EDUCAÇÃO	697	Emenda destinada ao Colegio Estadual Edmundo Rocha- Vila Mutirão - CEER VM através da Secretaria Municipal de Educação CNPJ: 42.113.015/0001-06	GOIÂNIA	4	90.000,00

CÓDIGO ORÇAMENTÁRIO: 2023 2401 12 122 1008 3139

AÇÃO: 3139 - PROJETOS E ATIVIDADES NA ÁREA DA EDUCAÇÃO, DECORRENTES DE EMENDAS PARLAMENTARES IMPOSITIVAS - LOA 2023

FONTE: 15000100

MODALID. 90

2023.2401.12.122.1008.3139.03.15000100.90
 2023.2401.12.122.1008.3139.04.15000100.90

40.868.000,00
 59.201.000,00

100.069.000,00

DEPUTADO (A)	ÁREA	EMENDA NÚMERO	OBJETO DA EMENDA - IMPOSITIVA	MUNICÍPIO	Grupo Despesa	VALOR R\$
DEP. DELEGADA ADRIANA ACCORSI	EDUCAÇÃO	698	Emenda destinada ao Colégio Estadual Artur da Costa e Silva através da Secretaria de Estado da Educação, CNPJ nº 01.409.705/0001-20	ITAGUARU	4	60.000,00
DEP. DELEGADA ADRIANA ACCORSI	EDUCAÇÃO	699	Emenda destinada ao Núcleo Infantil Cosme e Damião através da Secretaria Municipal de Educação	IPORÁ	4	50.000,00
DEP. DELEGADA ADRIANA ACCORSI	EDUCAÇÃO	700	Emenda destinada ao Colégio Estadual Robinho Martins de Azedo - CERMA através da Secretaria de Estado da Educação, CNPJ nº 01.409.705/0001-20	GOIÂNIA	4	160.000,00
DEP. DELEGADA ADRIANA ACCORSI	EDUCAÇÃO	701	Emenda destinada ao Tiro de Guerra através da Secretaria Municipal de Educação	IPORÁ	4	50.000,00
DEP. DELEGADA ADRIANA ACCORSI	EDUCAÇÃO	702	Emenda destinada a Escola Municipal Joaquim Berto através da Secretaria Municipal de Educação	IPORÁ	4	100.000,00
DEP. DELEGADA ADRIANA ACCORSI	EDUCAÇÃO	704	Emenda destinada a Secretaria Municipal de Educação de inhumas	INHUMAS	4	60.000,00
DEP. DELEGADA ADRIANA ACCORSI	EDUCAÇÃO	705	Emenda destinada a Escola Municipal João Clarimundo de Oliveira através da Secretaria Municipal de Educação CNPJ: 42.113.015/0001-06	GOIÂNIA	4	90.000,00
DEP. DELEGADA ADRIANA ACCORSI	EDUCAÇÃO	707	Emenda destinada a Escola Municipal Joaquim Vieira de Melo através da Secretaria Municipal de Educação CNPJ: 06.076.840/0001-14	IACIARA	4	40.000,00
DEP. DELEGADA ADRIANA ACCORSI	EDUCAÇÃO	709	Emenda destinada a Escola Estadual Valdivino Serafim através da Secretaria de Estado da Educação, CNPJ nº 01.409.705/0001-20	GUAPÓ	4	60.000,00
DEP. DELEGADA ADRIANA ACCORSI	EDUCAÇÃO	711	Emenda destinada ao Colégio Estadual Walter Bernardino Borges através da Secretaria de Estado da Educação, CNPJ nº 01.409.705/0001-20	GOIANIRA	4	60.000,00
DEP. DELEGADA ADRIANA ACCORSI	EDUCAÇÃO	762	Emenda destinada ao INSTITUTO FEDERAL DE EDUCAÇÃO, CIÊNCIA E TECNOLOGIA DE GOIÁS CÂMPUS ANÁPOLIS - Programa de extensão - Ciclo de Formação e Promoção do bem estar para Mulheres, CNPJ: 10.870.883/0009-00	ANÁPOLIS	4	50.000,00
DEP. DELEGADA ADRIANA ACCORSI	EDUCAÇÃO	769	Emenda destinada a IFG de Formosa, CNPJ: 23.721.02/0001-68	FORMOSA	4	40.000,00

CÓDIGO ORÇAMENTÁRIO: 2023 2401 12 122 1008 3139

AÇÃO: 3139 - PROJETOS E ATIVIDADES NA ÁREA DA EDUCAÇÃO, DECORRENTES DE EMENDAS PARLAMENTARES IMPOSITIVAS - LOA 2023

FONTE: 15000100

MODALID. 90

2023.2401.12.122.1008.3139.03.15000100.90
 2023.2401.12.122.1008.3139.04.15000100.90

40.868.000,00
 59.201.000,00

100.069.000,00

DEPUTADO (A)	ÁREA	EMENDA NÚMERO	OBJETO DA EMENDA - IMPOSITIVA	MUNICÍPIO	Grupo Despesa	VALOR R\$
DEP. DELEGADA ADRIANA ACCORSI	EDUCAÇÃO	778	Emendas destinada ao Centro academico Machado de Assis-UFG atraves da Faculdade de letras da UFG , CNPJ: 01.567.601/0001-43	GOIÂNIA	4	30.000,00
DEP. DELEGADA ADRIANA ACCORSI	EDUCAÇÃO	779	Emenda destinada a Escola Jose Eduardo Mendonça através da Secretaria Municipal de Educação	ORIZONA	4	40.000,00
DEP. DELEGADA ADRIANA ACCORSI	EDUCAÇÃO	786	Emenda destinada ao Colegio Estadual Zico Monteiro através da Secretaria de Estado da Educação, CNPJ nº 01.409.705/0001-20	URUANA	4	80.000,00
DEP. DELEGADA ADRIANA ACCORSI	EDUCAÇÃO	1350	Emenda destinada a Escola Municipal Genesia Silveira de Moraes através da Secretaria Municipal de Educação	GUARAÍTA	4	50.000,00
DEP. DELEGADO EDUARDO PRADO	EDUCAÇÃO	1248	Com uma população estimada de 15.962 habitantes, o município de Indiará - GO tem crescido de forma progressiva no quesito desenvolvimento humano. O presente aporte financeiro visa o investimento em educação municipal, de modo a garantir o acesso da população estudantil de Indiará a um transporte público escolar com mais qualidade.	INDIARA	4	100.000,00
DEP. DR. ANTÔNIO	EDUCAÇÃO	300	MELHORAMENTO EDUCACIONAL DO MUNICÍPIO	ITAUÇU	3	900.000,00
DEP. DR. ANTÔNIO	EDUCAÇÃO	301	MELHORAMENTO DA CONDIÇÃO FÍSICA DA UNIDADE ESCOLAR DO MUNICÍPIO	VILA PROPÍCIO	4	300.000,00
DEP. DR. ANTÔNIO	EDUCAÇÃO	337	ASSOCIAÇÃO EVANGÉLICA FILANTRÓPICA E EDUCACIONAL DE PONTALINA O SAMARITANO CNPJ 24.854.267/0001-04 DATA DE FUNDAÇÃO 14/08/1992 PARA FINS DE MANUTENÇÃO DE ENSINO FUNDAMENTAL, CURSOS PROFISSIONALIZANTES, PROMOÇÃO DE ATIVIDADES CULTURAIS E FORMAÇÃO RELIGIOSA, ATIVIDADE DE ASSISTÊNCIA SOCIAL, PROGRAMA DE CONSTRUÇÃO DE MORADIA PARA POPULAÇÃO DE BAIXA RENDA E PROGRAMAÇÃO DE ATIVIDADES QUE VISEM AS MELHORIAS DAS CONDIÇÕES DE VIDA DA POPULAÇÃO DA CIDADE.	PONTALINA	3	83.000,00
DEP. FRANCISCO OLIVEIRA	EDUCAÇÃO	352	Custeio para atender as necessidades da secretaria de Educação do Município, na aquisição de materiais didáticos e kits escolares .	FAZENDA NOVA	3	800.000,00
DEP. FRANCISCO OLIVEIRA	EDUCAÇÃO	354	Custeio para aquisição de material de construção, elétrico e hidráulico. Atendendo as reformas necessárias, nas unidades escolares do Município de Senador Canedo.	SENADOR CANEDO	3	2.000.000,00
DEP. GUSTAVO SEBBA	EDUCAÇÃO	1370	Buscando garantir o direito do aprendizado através do acesso e permanência a uma educação básica de qualidade, transformadora, emancipadora e inclusiva, onde atenda as demandas do mundo contemporâneo e propicie o exercício pleno da cidadania.	IPAMERI	4	100.000,00

CÓDIGO ORÇAMENTÁRIO: 2023 2401 12 122 1008 3139

AÇÃO: 3139 - PROJETOS E ATIVIDADES NA ÁREA DA EDUCAÇÃO, DECORRENTES DE EMENDAS PARLAMENTARES IMPOSITIVAS - LOA 2023

FONTE: 15000100

MODALID. 90

2023.2401.12.122.1008.3139.03.15000100.90

40.868.000,00

100.069.000,00

2023.2401.12.122.1008.3139.04.15000100.90

59.201.000,00

DEPUTADO (A)	ÁREA	EMENDA NÚMERO	OBJETO DA EMENDA - IMPOSITIVA	MUNICÍPIO	Grupo Despesa	VALOR R\$
DEP. GUSTAVO SEBBA	EDUCAÇÃO	1380	BUSCANDO GARANTIR O DIREITO DO APRENDIZADO ATRAVÉS DO ACESSO E PERMANÊNCIA A UMA EDUCAÇÃO BÁSICA DE QUALIDADE, TRANSFORMADORA, EMANCIPADORA E INCLUSIVA, ONDE ATENDA AS DEMANDAS DO MUNDO CONTEMPORÂNEO E PROPICIE O EXERCÍCIO PLENO DA CIDADANIA.	IPAMERI	4	50.000,00
DEP. GUSTAVO SEBBA	EDUCAÇÃO	1387	BUSCANDO GARANTIR O DIREITO DO APRENDIZADO ATRAVÉS DO ACESSO E PERMANÊNCIA A UMA EDUCAÇÃO BÁSICA DE QUALIDADE, TRANSFORMADORA, EMANCIPADORA E INCLUSIVA, ONDE ATENDA AS DEMANDAS DO MUNDO CONTEMPORÂNEO E PROPICIE O EXERCÍCIO PLENO DA CIDADANIA.	DOMICIANO RIBEIRO	4	50.000,00
DEP. GUSTAVO SEBBA	EDUCAÇÃO	1397	BUSCANDO GARANTIR O DIREITO DO APRENDIZADO ATRAVÉS DO ACESSO E PERMANÊNCIA A UMA EDUCAÇÃO BÁSICA DE QUALIDADE, TRANSFORMADORA, EMANCIPADORA E INCLUSIVA, ONDE ATENDA AS DEMANDAS DO MUNDO CONTEMPORÂNEO E PROPICIE O EXERCÍCIO PLENO DA CIDADANIA.	DOMICIANO RIBEIRO	4	50.000,00
DEP. GUSTAVO SEBBA	EDUCAÇÃO	1444	BUSCANDO GARANTIR O DIREITO DO APRENDIZADO ATRAVÉS DO ACESSO E PERMANÊNCIA A UMA EDUCAÇÃO BÁSICA DE QUALIDADE, TRANSFORMADORA, EMANCIPADORA E INCLUSIVA, ONDE ATENDA AS DEMANDAS DO MUNDO CONTEMPORÂNEO E PROPICIE O EXERCÍCIO PLENO DA CIDADANIA.	TRÊS RANCHOS	4	100.000,00
DEP. HELIO DE SOUSA	EDUCAÇÃO	13	A presente emenda visa a destinação de Recursos Financeiros para a Reforma e ampliação da Escola Municipal Geminiano Ferreira de Queiroz, situada na Cidade de Alexânia-GO, com o intuito de adequar as suas dependências físicas, oferecendo aos seus alunos um ensino com mais qualidade e conforto e aos professores melhores condições de trabalho.	ALEXÂNIA	4	100.000,00
DEP. HELIO DE SOUSA	EDUCAÇÃO	14	A presente emenda visa a destinação de recursos financeiros para a Cobertura da Quadra de Esportes da Escola Estadual Jurandir Cardoso Dias, com o intuito de adequar e melhorar as suas dependências físicas e dar mais comodidade aos alunos e professores que frequentam a escola e usam a quadra para realização de aulas e esportes.	CRIXÁS	4	150.000,00
DEP. HELIO DE SOUSA	EDUCAÇÃO	15	A presente emenda visa a destinação de recursos financeiros para a Reforma e Ampliação da Quadra de Esportes do Colégio Estadual Glacy Kelle de Sousa, com o intuito de adequar e melhorar as suas dependências físicas e dar mais comodidade aos alunos e professores que frequentam a escola e usam a quadra para realização de aulas e esportes.	EDÉIA	4	150.000,00
DEP. HELIO DE SOUSA	EDUCAÇÃO	17	A presente emenda visa a destinação de Recursos Financeiros para a Reforma e ampliação da Escola Municipal Deodato de Oliveira, situada na cidade de Goianésia GO, com o intuito de adequar as suas dependências físicas, oferecendo aos seus alunos um ensino com mais qualidade e conforto e aos professores melhores condições de trabalho.	GOIANÉSIA	4	80.000,00
DEP. HELIO DE SOUSA	EDUCAÇÃO	21	A presente emenda visa a destinação de Recursos financeiros para a aquisição de um veículo para o Colégio Estadual Dona Genoveva Rezende Carneiro, situado na cidade de Itaguari-GO, com o intuito de garantir uma melhor estruturação desta unidade escolar e para servir de apoio ao desenvolvimento as suas atividades de ensino.	ITAGUARI	4	80.000,00
DEP. HELIO DE SOUSA	EDUCAÇÃO	22	A presente emenda visa a destinação de Recursos financeiros para a aquisição de um veículo para o Colégio Estadual da Polícia Militar de Goiás - CEPMG Benedito Pinheiro de Abreu, situado na cidade de Itaberaí-GO, com o intuito de garantir uma melhor estruturação desta unidade escolar e para servir de apoio ao seu desenvolvimento técnico e as suas atividades de ensino.	ITABERAÍ	4	80.000,00
DEP. HELIO DE SOUSA	EDUCAÇÃO	27	A presente emenda visa a destinação de recursos financeiros para a Construção dos banheiros e vestiários da quadra poliesportiva do Colégio Estadual Alberto Miranda, situado na cidade de Panamá-GO, com o intuito de adequar e melhorar as suas dependências físicas e dar mais comodidade e conforto aos alunos e professores que frequentam a escola e usam a quadra para realização de aulas e esportes.	PANAMÁ	4	100.000,00
DEP. HELIO DE SOUSA	EDUCAÇÃO	29	A presente emenda visa a construção de um playground infantil na Escola Municipal Zilda de Abreu, situada na cidade de Pontalina-GO, com o intuito de garantir uma melhor estruturação da unidade escolar e promover um melhor acolhimento das crianças que ali frequentam.	PONTALINA	4	40.000,00

CÓDIGO ORÇAMENTÁRIO: 2023 2401 12 122 1008 3139

AÇÃO: 3139 - PROJETOS E ATIVIDADES NA ÁREA DA EDUCAÇÃO, DECORRENTES DE EMENDAS PARLAMENTARES IMPOSITIVAS - LOA 2023

FONTE: 15000100

MODALID. 90

2023.2401.12.122.1008.3139.03.15000100.90

40.868.000,00

100.069.000,00

2023.2401.12.122.1008.3139.04.15000100.90

59.201.000,00

DEPUTADO (A)	ÁREA	EMENDA NÚMERO	OBJETO DA EMENDA - IMPOSITIVA	MUNICÍPIO	Grupo Despesa	VALOR R\$
DEP. HELIO DE SOUSA	EDUCAÇÃO	30	A presente emenda visa a destinação de recursos financeiros para a aquisição de equipamentos eletrodomesticos e mobiliários para a Escola Municipal Rui Barbosa, situada na cidade de Pontalina-GO, com o intuito de equipar a unidade escolar em questão e dar mais conforto e comodidade aos alunos e professores que lá frequentam.	PONTALINA	4	40.000,00
DEP. HELIO DE SOUSA	EDUCAÇÃO	34	A presente emenda visa a construção de um playground infantil Construção de Playground infantil no CMEI Vovó Raquel Francisco Pinto, situado na cidade de Rianópolis-GO, com o intuito de garantir uma melhor estruturação da unidade escolar e promover um melhor acolhimento das crianças que ali frequentam.	RIANÓPOLIS	4	100.000,00
DEP. HELIO DE SOUSA	EDUCAÇÃO	37	A presente emenda visa a destinação de recursos financeiros para a Construção de um refeitório para a Escola Municipal Professora Maria Eugênia Pessoa Borges, situada na cidade de Damolândia-GO, com o intuito de adequar as dependências físicas da instituição, garantindo sua melhor estruturação e mais conforto e comodidade aos seus alunos.	DAMOLÂNDIA	4	80.000,00
DEP. HELIO DE SOUSA	EDUCAÇÃO	39	A presente emenda visa a destinação de Recursos Financeiros para a Construção de 03(três) salas de aula e de 01(um) auditório na Escola Municipal Dom Pedro I, situada na cidade de São Patrício -GO, com o intuito de adequar as suas dependências físicas , oferecendo aos seus alunos um ensino com mais qualidade e conforto e aos professores melhores condições de trabalho.	SÃO PATRÍCIO	4	150.000,00
DEP. HELIO DE SOUSA	EDUCAÇÃO	41	A presente emenda visa a destinação de Recursos Financeiros para a Reforma e ampliação da escola municipal Maria dos Anjos Siverino Silva, situada na cidade de Uruana-GO, com o intuito de adequar as suas dependências físicas , oferecendo aos seus alunos um ensino com mais qualidade e conforto e aos professores melhores condições de trabalho.	URUANA	4	100.000,00
DEP. HELIO DE SOUSA	EDUCAÇÃO	43	A presente emenda visa a Construção de um playground infantil e a aquisição de equipamentos para o CMEI Dorica Vieira Borges, situado na cidade de Uruaçu-GO, com o intuito de garantir uma melhor estruturação da unidade escolar e promover um melhor acolhimento das crianças que ali frequentam.	URUAÇU	4	50.000,00
DEP. HELIO DE SOUSA	EDUCAÇÃO	44	A presente emenda visa a destinação de recursos financeiros para a aquisição de uniformes e equipamentos para a banda marcial do Colégio Estadual Santa Rita de Cássia, situado na cidade de Pontalina-GO, com o intuito de dar uma maior estrutura para a banda do colégio em questão e poder equipar a mesma com todas as suas necessidades.	PONTALINA	3	70.000,00
DEP. HELIO DE SOUSA	EDUCAÇÃO	130	A presente emenda visa a destinação de recursos financeiros para a reforma e ampliação da esola municipal São Sebastião situada no distrito de Carlândia, município de Indiará-GO, com o intuito de equipar e adequar a estrutura física desta unidade, dando melhores condições de ensino aos alunos que lá frequentam e de trabalho aos seus servidores.	INDIARA	4	100.000,00
DEP. HELIO DE SOUSA	EDUCAÇÃO	151	A presente emenda visa a aquisição de um veículo para o projeto musica na escola, ligado a secretaria municipal de educação de Goianésia-GO, com o intuito de viabilizar o tráfego de instrumentos e professores do projeto, que atende cerca de 500 crianças matriculadas na rede municipal com aulas de música e formação de orquestra.	GOIANÉSIA	4	80.000,00
DEP. HELIO DE SOUSA	EDUCAÇÃO	187	A presente emenda visa a destinação de recursos financeiros para a manutenção e custeio da ONG corrente de conhecimento (09.501.456/0001-00), situada na cidade de Anápolis-GO, com o intuito de auxiliar esta entidade nas execuções de sua atividade fim, atendendo toda a população que necessitam do seu trabalho	ANÁPOLIS	3	100.000,00
DEP. HENRIQUE CÉSAR	EDUCAÇÃO	817	Emenda destinada a custeio para atender as necessidades variadas em questões de educação no município.	MARZAGÃO	3	200.000,00
DEP. HENRIQUE CÉSAR	EDUCAÇÃO	829	Emenda destinada a infraestrutura para atender as necessidades na área da educação.	MARZAGÃO	4	200.000,00

CÓDIGO ORÇAMENTÁRIO: 2023 2401 12 122 1008 3139

AÇÃO: 3139 - PROJETOS E ATIVIDADES NA ÁREA DA EDUCAÇÃO, DECORRENTES DE EMENDAS PARLAMENTARES IMPOSITIVAS - LOA 2023

FONTE: 15000100

MODALID. 90

2023.2401.12.122.1008.3139.03.15000100.90

40.868.000,00

100.069.000,00

2023.2401.12.122.1008.3139.04.15000100.90

59.201.000,00

DEPUTADO (A)	ÁREA	EMENDA NÚMERO	OBJETO DA EMENDA - IMPOSITIVA	MUNICÍPIO	Grupo Despesa	VALOR R\$
DEP. HENRIQUE CÉSAR	EDUCAÇÃO	1831	Emenda destinada a investimento para atender as necessidades variadas na área de educação do município.	TEREZÓPOLIS DE GOIÁS	4	1.828.000,00
DEP. JEFERSON RODRIGUES	EDUCAÇÃO	578	Emenda impositiva destinada pelo Deputado Jeferson Rodrigues, a pedido do Vereador Marcos Miranda, destinada ao investimento na Escola Evangélica Raios Brilhantes.	APARECIDA DE GOIÂNIA	4	19.000,00
DEP. JEFERSON RODRIGUES	EDUCAÇÃO	579	Emenda impositiva do Deputado Jeferson Rodrigues, a pedido do Vereador Isaias Ribeiro, destinada ao investimento na infraestrutura do Centro Municipal de Educação infantil Padre Vitalis, situado na Rua 23, Quadra 709, Lote 23 e 25, Loteamento mansões Pereira, Vila Monticelli, Goiânia.	GOIÂNIA	4	150.000,00
DEP. JEFERSON RODRIGUES	EDUCAÇÃO	1249	EMENDA PARLAMENTAR DO DEPUTADO JEFERSON RODRIGUES, A PEDIDO DA VEREADORA CLEIDE HILÁRIO, DESTINADA A REFORMA E AMPLICAÇÃO DA ESCOLA MUNICIPAL PROFESSORA DINALVA LOPES, LOCALIZADA NA RUA LIBERDADE ESQUINA COM RUA DA BONDADE, VILA ESPERANÇA, CEP 75113- 520.	ANÁPOLIS	4	100.000,00
DEP. JEFERSON RODRIGUES	EDUCAÇÃO	1260	EMENDA IMPOSITIVA DO DEPUTADO JEFERSON RODRIGUES DESTINADA A REFORMA E AMPLICAÇÃO DA ESCOLA MUNICIPAL ALEIXO TORRES CAMARGO, A PEDIDO DA VEREADORA LUCIANA.	CRISTALINA	4	100.000,00
DEP. JEFERSON RODRIGUES	EDUCAÇÃO	1326	EMENDA IMPOSITIVA DO DEPUTADO JEFERSON RODRIGUES DESTINADA AO CUSTEIO DA EDUCAÇÃO DE CIDADE OCIDENTAL, A PEDIDO DO VEREADOR ROBSON.	CIDADE OCIDENTAL	3	100.000,00
DEP. JEFERSON RODRIGUES	EDUCAÇÃO	1328	EMENDA IMPOSITIVA DO DEPUTADO JEFERSON RODRIGUES DESTINADA AO CUSTEIO DA EDUCAÇÃO PÚBLICA DO MUNICÍPIO DE ÁGUAS LINDAS DE GOIÁS, A PEDIDO DO VICE-PREFEITO JORGE AMARO.	ÁGUAS LINDAS DE GOIÁS	3	50.000,00
DEP. JÚLIO PINA	EDUCAÇÃO	1071	POSSIBILITAR O DESENVOLVIMENTO DA EDUCAÇÃO NO MUNICÍPIO DE NIQUELÂNDIA	NIQUELÂNDIA	3	500.000,00
DEP. JÚLIO PINA	EDUCAÇÃO	1083	VIABILIZAR O DESENVOLVIMENTO DA EDUCAÇÃO NO MUNICÍPIO DE SENADOR CANEDO.	SENADOR CANEDO	3	1.500.000,00
DEP. JÚLIO PINA	EDUCAÇÃO	1088	VIABILIZAR REPASSE FINANCEIRO PARA DESPESAS DE CUSTEIO/MANUTENÇÃO DA FUNDAÇÃO SÃO MIGUEL ARCANJO, INSCRITA NO CNPJ SOB Nº 00.772.442/0001-56, COM SEDE NO MUNICÍPIO DE ANÁPOLIS.	ANÁPOLIS	3	1.500.000,00
DEP. JÚLIO PINA	EDUCAÇÃO	1222	VIABILIZAR REPASSE FINANCEIRO PARA DESPESAS DE CUSTEIO/MANUTENÇÃO NA ÁREA DA EDUCAÇÃO NO MUNICÍPIO DE GUARAÍTA.	GUARAÍTA	3	500.000,00
DEP. JÚLIO PINA	EDUCAÇÃO	1226	VIABILIZAR REPASSE FINANCEIRO PARA DESPESAS DE INVESTIMENTO/INFRAESTRUTURA DA FUNDAÇÃO SÃO MIGUEL ARCANJO, INSCRITA NO CNPJ SOB Nº 00.772.442/0001-56, COM SEDE NO MUNICÍPIO DE ANÁPOLIS.	ANÁPOLIS	4	1.500.000,00

CÓDIGO ORÇAMENTÁRIO: 2023 2401 12 122 1008 3139

AÇÃO: 3139 - PROJETOS E ATIVIDADES NA ÁREA DA EDUCAÇÃO, DECORRENTES DE EMENDAS PARLAMENTARES IMPOSITIVAS - LOA 2023

FONTE: 15000100

MODALID. 90

2023.2401.12.122.1008.3139.03.15000100.90
 2023.2401.12.122.1008.3139.04.15000100.90

40.868.000,00
 59.201.000,00

100.069.000,00

DEPUTADO (A)	ÁREA	EMENDA NÚMERO	OBJETO DA EMENDA - IMPOSITIVA	MUNICÍPIO	Grupo Despesa	VALOR R\$
DEP. KARLOS CABRAL	EDUCAÇÃO	810	Recursos para renovação uniforme da banda marcial do Centro de Educação Infantil Marista Divino Pai Eterno - CEMADIPE inscrito no CNPJ Nº 17.200.684/0019-05	APARECIDA DE GOIÂNIA	3	50.000,00
DEP. KARLOS CABRAL	EDUCAÇÃO	847	Reforma da Escola Municipal Capela do Corrégo Fundo no município de Cavalcante	CAVALCANTE	3	30.000,00
DEP. KARLOS CABRAL	EDUCAÇÃO	859	Equipamentos ou mobiliário para o Colégio Estadual Verany Machado de Oliveira inscrito no CNPJ Nº 01.245.411/0001-00	GOIÂNIA	4	30.000,00
DEP. KARLOS CABRAL	EDUCAÇÃO	860	Equipamentos ou mobiliário para o Colégio Estadual Juvenal José Pedroso inscrito no CNPJ Nº 21.321.960/0001-67	GOIÂNIA	4	10.000,00
DEP. KARLOS CABRAL	EDUCAÇÃO	862	Equipamentos ou mobiliário para o C.E.P.I Edmundo Pinheiro de Abreu inscrito no CNPJ Nº 00.629.374/0001-70	GOIÂNIA	4	30.000,00
DEP. KARLOS CABRAL	EDUCAÇÃO	867	Equipamentos ou mobiliário para o Instituto de Especialidades Conceito - IEC inscrito no CNPJ Nº 04.992.734/0001-55	GOIÂNIA	4	50.000,00
DEP. KARLOS CABRAL	EDUCAÇÃO	880	Aquisição de equipamentos ou mobiliário para a Fundação Rádio Educativa de Iporá - FUNREI inscrita no CNPJ Nº 01.306.400/0001-92	IPORÁ	4	100.000,00
DEP. KARLOS CABRAL	EDUCAÇÃO	917	Aquisição de notebooks para modernizar o atendimento no C.E.P.I Ruy Brasil Cavalcante inscrito no CNPJ Nº 00.658.629/0001-23	PIRACANJUBA	4	30.000,00
DEP. KARLOS CABRAL	EDUCAÇÃO	923	Equipamentos ou mobiliário para Escola Municipal João Paula da Cruz inscrita no CNPJ Nº 00.722.076/0001-20	SANTA RITA DO ARAGUAIA	4	35.000,00
DEP. KARLOS CABRAL	EDUCAÇÃO	927	Equipamentos ou mobiliário para a Escola Municipal Romão Martins de Souza inscrita no CNPJ Nº 00.722.075/0001-86	SANTA RITA DO ARAGUAIA	4	35.000,00
DEP. KARLOS CABRAL	EDUCAÇÃO	937	Associação de Pais, Mestres e Funcionários do CEPMG- PXT inscrito no CNPJ Nº 25.035.671/0001-19	SENADOR CANEDO	4	10.000,00
DEP. KARLOS CABRAL	EDUCAÇÃO	938	Recursos para custeio da Escola Municipal João Pereira dos Santos inscrito no CNPJ Nº 06.204.171/0001-19	SENADOR CANEDO	3	10.000,00

CÓDIGO ORÇAMENTÁRIO: 2023 2401 12 122 1008 3139

AÇÃO: 3139 - PROJETOS E ATIVIDADES NA ÁREA DA EDUCAÇÃO, DECORRENTES DE EMENDAS PARLAMENTARES IMPOSITIVAS - LOA 2023

FONTE: 15000100

MODALID. 90

2023.2401.12.122.1008.3139.03.15000100.90
 2023.2401.12.122.1008.3139.04.15000100.90

40.868.000,00
 59.201.000,00

100.069.000,00

DEPUTADO (A)	ÁREA	EMENDA NÚMERO	OBJETO DA EMENDA - IMPOSITIVA	MUNICÍPIO	Grupo Despesa	VALOR R\$
DEP. KARLOS CABRAL	EDUCAÇÃO	941	Aquisição de equipamentos de ar condicionado no intuito de melhorar o ambiente de ensino no Colégio Estadual Eurico Veloso do Carmo inscrito no CNPJ Nº 46.473.917/0001-04	RIO VERDE	4	100.000,00
DEP. KARLOS CABRAL	EDUCAÇÃO	943	Aquisição de equipamentos e materiais para o Colégio Estadual Martins Borges inscrito no CNPJ Nº 00.671.165/0001-95	RIO VERDE	4	30.000,00
DEP. KARLOS CABRAL	EDUCAÇÃO	949	Aquisição de equipamentos e materiais para o Colégio Estadual João Velloso do Carmo inscrito no CNPJ Nº 00.657.524/0001-50	RIO VERDE	4	30.000,00
DEP. KARLOS CABRAL	EDUCAÇÃO	953	Aquisição de equipamentos e materiais para o Colégio Estadual Ismael Martins Vieira inscrito no CNPJ Nº 00.671.127/0001-32	RIO VERDE	4	30.000,00
DEP. KARLOS CABRAL	EDUCAÇÃO	956	Aquisição de equipamentos e materiais para o C.E.P.I Maria Ribeiro Carneiro inscrito no CNPJ Nº 00.671.178/0001-64	RIO VERDE	4	30.000,00
DEP. KARLOS CABRAL	EDUCAÇÃO	963	Aquisição de equipamentos e materiais para o Colégio Estadual Abel Pereira de Castro inscrito no CNPJ Nº 00.671.139/0001-67	RIO VERDE	4	30.000,00
DEP. KARLOS CABRAL	EDUCAÇÃO	967	Aquisição de equipamentos e materiais para o Colégio Estadual Chafic Antônio inscrito no CNPJ Nº 05.308.843/0001-73	RIO VERDE	4	30.000,00
DEP. KARLOS CABRAL	EDUCAÇÃO	970	Aquisição de equipamentos e materiais para o Colégio Estadual Filhinho Portilho inscrito no CNPJ Nº 00.671.080/0001-07	RIO VERDE	4	30.000,00
DEP. KARLOS CABRAL	EDUCAÇÃO	981	Aquisição de equipamentos e materiais para o Colégio Estadual Colégio do Sol inscrito no CNPJ Nº 00.657.206/0001-99	RIO VERDE	4	30.000,00
DEP. KARLOS CABRAL	EDUCAÇÃO	984	Aquisição de equipamentos e materiais para o Colégio Estadual Manoel Ayres inscrito no CNPJ Nº 00.671.080/0001-07	RIO VERDE	4	30.000,00
DEP. KARLOS CABRAL	EDUCAÇÃO	990	Aquisição de equipamentos e materiais para o Colégio Estadual Pastor Alvino Pereira Rocha inscrito no CNPJ Nº 07.397.081/0001-54	RIO VERDE	4	30.000,00
DEP. KARLOS CABRAL	EDUCAÇÃO	1001	Recursos de custeio para a Fundação Presbiteriana Escola de Ensino Especial Bom Pastor inscrita no CNPJ Nº 01.126.465/0001-56	RIO VERDE	3	100.000,00

CÓDIGO ORÇAMENTÁRIO: 2023 2401 12 122 1008 3139

AÇÃO: 3139 - PROJETOS E ATIVIDADES NA ÁREA DA EDUCAÇÃO, DECORRENTES DE EMENDAS PARLAMENTARES IMPOSITIVAS - LOA 2023

FONTE: 15000100

MODALID. 90

2023.2401.12.122.1008.3139.03.15000100.90

40.868.000,00

100.069.000,00

2023.2401.12.122.1008.3139.04.15000100.90

59.201.000,00

DEPUTADO (A)	ÁREA	EMENDA NÚMERO	OBJETO DA EMENDA - IMPOSITIVA	MUNICÍPIO	Grupo Despesa	VALOR R\$
DEP. KARLOS CABRAL	EDUCAÇÃO	1007	Recursos para o custeio da Associação Obras Sociais Chico Xavier inscrito no CNPJ Nº 09.609.248/0001-29 que desenvolve atividades educacionais e de assistência social junto aos jovens de Rio Verde.	RIO VERDE	3	100.000,00
DEP. KARLOS CABRAL	EDUCAÇÃO	1414	Construção e estruturação do Centro Cultural do município de Santo Antônio de Goiás por meio do Fundo Municipal de Educação inscrito no CNPJ Nº 45.615.496/0001-46	SANTO ANTÔNIO DE GOIÁS	4	800.000,00
DEP. KARLOS CABRAL	EDUCAÇÃO	1585	Recursos para a modernização e estruturação mobiliária a serem disponibilizados via Fundo Municipal de Educação inscrito no CNPJ Nº 45.615.496/0001-46	SANTO ANTÔNIO DE GOIÁS	4	100.000,00
DEP. KARLOS CABRAL	EDUCAÇÃO	1596	Compra de equipamentos musicais para Fanfarras do município via Fundo Municipal de Educação de Santo Antônio da Barra inscrito no CNPJ Nº 45.050.915/0001-40	SANTO ANTÔNIO DA BARRA	4	40.000,00
DEP. KARLOS CABRAL	EDUCAÇÃO	1625	Aquisição de material de construção para ampliação do Clube Municipal de São João da Paraúna onde se desenvolve atividades educacionais, obra a ser realizada pela Prefeitura de São João da Paraúna inscrita no CNPJ Nº 25.105.222/0001-08 o	SÃO JOÃO DA PARAÚNA	4	200.000,00
DEP. KARLOS CABRAL	EDUCAÇÃO	1708	Aquisição de equipamentos ou mobiliário para a Escola Municipal Pedro Ciriaco de Oliveira, por meio do Conselho Escolar inscrito no CNPJ nº 01.715.998/0001-73	GOIÂNIA	4	20.000,00
DEP. LÊDA BORGES	EDUCAÇÃO	764	Reforma/ampliação de unidades escolares para atender as demandas do município de Itauçu - GO.	ITAUÇU	4	1.001.000,00
DEP. LISSAUER VIEIRA	EDUCAÇÃO	1627	Recurso destinado para custeio na área da educação municipal de Minaçu.	MINAÇU	3	100.000,00
DEP. LISSAUER VIEIRA	EDUCAÇÃO	1634	Recurso destinado para aquisição de equipamentos a serem utilizados na área da educação municipal.	PARANAIGUARA	4	150.000,00
DEP. LISSAUER VIEIRA	EDUCAÇÃO	1642	Recurso destinado para investimento na área da educação municipal de Doverlândia.	DOVERLÂNDIA	4	100.000,00
DEP. LISSAUER VIEIRA	EDUCAÇÃO	1701	Recurso destinado para aquisição de equipamentos a serem utilizados na Escola Municipal Maria Silva.	PARAÚNA	4	50.000,00
DEP. LISSAUER VIEIRA	EDUCAÇÃO	1706	Recurso destinado para aquisição de um veículo para área da educação.	CAÇU	4	150.000,00

CÓDIGO ORÇAMENTÁRIO: 2023 2401 12 122 1008 3139

AÇÃO: 3139 - PROJETOS E ATIVIDADES NA ÁREA DA EDUCAÇÃO, DECORRENTES DE EMENDAS PARLAMENTARES IMPOSITIVAS - LOA 2023

FONTE: 15000100

MODALID. 90

2023.2401.12.122.1008.3139.03.15000100.90

2023.2401.12.122.1008.3139.04.15000100.90

40.868.000,00

59.201.000,00

100.069.000,00

DEPUTADO (A)	ÁREA	EMENDA NÚMERO	OBJETO DA EMENDA - IMPOSITIVA	MUNICÍPIO	Grupo Despesa	VALOR R\$
DEP. LISSAUER VIEIRA	EDUCAÇÃO	1710	Recurso destinado para aquisição de equipamentos para área da educação.	EDÉIA	4	150.000,00
DEP. LISSAUER VIEIRA	EDUCAÇÃO	1712	Recurso destinado para a construção de duas salas de aula no Centro Municipal Acolhedor Educacional Infantil São Judas Tadeu. CNPJ 107896180001-00	ARAGARÇAS	4	100.000,00
DEP. LISSAUER VIEIRA	EDUCAÇÃO	1713	Recurso destinado para aquisição de equipamentos a serem utilizados na área da educação.	GOIATUBA	4	100.000,00
DEP. LISSAUER VIEIRA	EDUCAÇÃO	1715	Recurso destinado ao município de Arenópolis, a serem gastos no investimento da área da educação.	ARENÓPOLIS	4	100.000,00
DEP. LISSAUER VIEIRA	EDUCAÇÃO	1716	Recurso destinado para investimento na área da educação.	TURVELÂNDIA	4	100.000,00
DEP. LISSAUER VIEIRA	EDUCAÇÃO	1722	Recurso destinado para investimento na área da educação.	SERRANÓPOLIS	4	100.000,00
DEP. LISSAUER VIEIRA	EDUCAÇÃO	1725	Recurso destinado para investimento na área da educação.	SÃO FRANCISCO DE GOIÁS	4	100.000,00
DEP. LISSAUER VIEIRA	EDUCAÇÃO	1754	Recurso destinado para atender as demandas da área da saúde.	GOIÂNIA	3	331.000,00
DEP. LUCAS CALIL	EDUCAÇÃO	1461	DESENVOLVIMENTO DE AÇÕES PEDAGÓGICAS E UNIVERSALIZAÇÃO DO ENSINO - EMENDA PARLAMENTAR	LUZIÂNIA	3	2.000.000,00
DEP. LUCAS CALIL	EDUCAÇÃO	1464	DESENVOLVIMENTO DE AÇÕES PEDAGÓGICAS E UNIVERSALIZAÇÃO DO ENSINO - EMENDA PARLAMENTAR	PLANALTINA	3	500.000,00
DEP. LUCAS CALIL	EDUCAÇÃO	1465	DESENVOLVIMENTO DE AÇÕES PEDAGÓGICAS E UNIVERSALIZAÇÃO DO ENSINO - EMENDA PARLAMENTAR	ABADIA DE GOIÁS	3	250.000,00
DEP. LUCAS CALIL	EDUCAÇÃO	1468	DESENVOLVIMENTO DE AÇÕES PEDAGÓGICAS E UNIVERSALIZAÇÃO DO ENSINO - EMENDA PARLAMENTAR	MINEIROS	3	250.000,00

CÓDIGO ORÇAMENTÁRIO: 2023 2401 12 122 1008 3139

AÇÃO: 3139 - PROJETOS E ATIVIDADES NA ÁREA DA EDUCAÇÃO, DECORRENTES DE EMENDAS PARLAMENTARES IMPOSITIVAS - LOA 2023

FONTE: 15000100

MODALID. 90

2023.2401.12.122.1008.3139.03.15000100.90

40.868.000,00

100.069.000,00

2023.2401.12.122.1008.3139.04.15000100.90

59.201.000,00

DEPUTADO (A)	ÁREA	EMENDA NÚMERO	OBJETO DA EMENDA - IMPOSITIVA	MUNICÍPIO	Grupo Despesa	VALOR R\$
DEP. LUCAS CALIL	EDUCAÇÃO	1472	CONSTRUÇÃO, AMPLIAÇÃO, REFORMA E ADEQUAÇÃO DE UNIDADES ESCOLARES E PRÉDIOS PÚBLICOS - EMENDA PARLAMENTAR	CALDAS NOVAS	4	300.000,00
DEP. LUCAS CALIL	EDUCAÇÃO	1481	DESENVOLVIMENTO DE AÇÕES PEDAGÓGICAS E UNIVERSALIZAÇÃO DO ENSINO - EMENDA PARLAMENTAR	GOIANIRA	3	50.000,00
DEP. LUCAS CALIL	EDUCAÇÃO	1484	A iniciativa visa melhorar o acompanhamento dos alunos que efetivamente frequentam as escolas e, assim, combater o problema de evasão escolar, além de garantir mais segurança para os pais ou responsáveis.	FAZENDA NOVA	4	140.000,00
DEP. LUCAS CALIL	EDUCAÇÃO	1486	A iniciativa visa melhorar o acompanhamento dos alunos que efetivamente frequentam as escolas e, assim, combater o problema de evasão escolar, além de garantir mais segurança para os pais ou responsáveis.	IPORÁ	4	370.000,00
DEP. LUCAS CALIL	EDUCAÇÃO	1489	A iniciativa visa melhorar o acompanhamento dos alunos que efetivamente frequentam as escolas e, assim, combater o problema de evasão escolar, além de garantir mais segurança para os pais ou responsáveis.	MONTES CLAROS DE GOIÁS	4	150.000,00
DEP. LUCAS CALIL	EDUCAÇÃO	1494	A iniciativa visa melhorar o acompanhamento dos alunos que efetivamente frequentam as escolas e, assim, combater o problema de evasão escolar, além de garantir mais segurança para os pais ou responsáveis.	PIRENÓPOLIS	4	450.000,00
DEP. LUCAS CALIL	EDUCAÇÃO	1496	A iniciativa visa melhorar o acompanhamento dos alunos que efetivamente frequentam as escolas e, assim, combater o problema de evasão escolar, além de garantir mais segurança para os pais ou responsáveis.	PIRES DO RIO	4	450.000,00
DEP. LUCAS CALIL	EDUCAÇÃO	1564	SUBVENÇÃO OU AUXÍLIO A ENTIDADE PRIVADA - EMENDA PARLAMENTAR	GOIÂNIA	4	99.000,00
DEP. LUCAS CALIL	EDUCAÇÃO	1581	SUBVENÇÃO OU AUXÍLIO A ENTIDADE PRIVADA - EMENDA PARLAMENTAR	JUSSARA	3	20.000,00
DEP. LUCAS CALIL	EDUCAÇÃO	1717	CONSTRUÇÃO, AMPLIAÇÃO, REFORMA E ADEQUAÇÃO DE UNIDADES ESCOLARES E PRÉDIOS PÚBLICOS - EMENDA PARLAMENTAR	INHUMAS	4	40.000,00
DEP. MAJOR ARAÚJO	EDUCAÇÃO	402	A EMENDA SERÁ DE GRANDE VALIA, POIS, A COMUNIDADE ESCOLAR NECESSITA DE UMA QUADRA POLIESPORTIVA QUE OFEREÇA A SEGURANÇA PARA A PRÁTICA DE DIVERSAS MODALIDADES ESPORTIVA.	FIRMINÓPOLIS	4	150.000,00
DEP. MAJOR ARAÚJO	EDUCAÇÃO	403	A PRESENTE EMENDA SERÁ DE GRANDE VALIA NA FORMAÇÃO PROFISSIONAL DOS ALUNOS DO ENSINO MÉDIO DESTA UNIDADE ESCOLAR, POIS, IRÁ PREPARÁ-LOS PARA O MERCADO DE TRABALHO.	FIRMINÓPOLIS	4	100.000,00

CÓDIGO ORÇAMENTÁRIO: 2023 2401 12 122 1008 3139

AÇÃO: 3139 - PROJETOS E ATIVIDADES NA ÁREA DA EDUCAÇÃO, DECORRENTES DE EMENDAS PARLAMENTARES IMPOSITIVAS - LOA 2023

FONTE: 15000100

MODALID. 90

2023.2401.12.122.1008.3139.03.15000100.90
 2023.2401.12.122.1008.3139.04.15000100.90

40.868.000,00
 59.201.000,00

100.069.000,00

DEPUTADO (A)	ÁREA	EMENDA NÚMERO	OBJETO DA EMENDA - IMPOSITIVA	MUNICÍPIO	Grupo Despesa	VALOR R\$
DEP. MAJOR ARAÚJO	EDUCAÇÃO	410	A EMENDA SERÁ DE GRANDE VALIA PARA A COMUNIDADE DESTA UNIDADE ESCOLAR, TENDO EM VISTA QUE MELHORARÁ A SITUAÇÃO DA ENERGIA ELÉTRICA E TAMBÉM A REFORMA DA COZINHA QUE FAZ A ALIMENTAÇÃO PARA OS ALUNOS.	TRINDADE	4	150.000,00
DEP. MAJOR ARAÚJO	EDUCAÇÃO	412	A EMENDA SERÁ DE GRANDE VALIA PARA A UNIDADE ESCOLAR DESENVOLVER ATIVIDADES PEDAGÓGICAS COM O CORPO DOCENTE E DISCENTE, TRAZENDO PROGRESSO NA BUSCA DO CONHECIMENTO ACADÊMICO.	TRINDADE	3	100.000,00
DEP. MAJOR ARAÚJO	EDUCAÇÃO	425	A EMENDA SERÁ DE GRANDE IMPORTÂNCIA PARA O DESENVOLVIMENTO DAS DIVERSAS ATIVIDADES PEDAGÓGICAS QUE A UNIDADE ESCOLAR EXECUTA COM OS PROFESSORES E ALUNOS.	GOIÂNIA	3	50.000,00
DEP. MAJOR ARAÚJO	EDUCAÇÃO	435	A PRESENTE EMENDA SERÁ DE SUMA IMPORTÂNCIA PARA OS INTEGRANTES DO COLÉGIO ESTADUAL FRANCISCO ALVES, NA CIDADE DE NOVA VENEZA, POIS, TRARÁ MAIS CONFORTO NA CONFEÇÃO DA ALIMENTAÇÃO DOS ALUNOS DESTA UNIDADE ESCOLAR.	NOVA VENEZA	4	100.000,00
DEP. MAJOR ARAÚJO	EDUCAÇÃO	446	DESTINA-SE A PRESENTE EMENDA PARA A REFORMA DA QUADRA POLIESPORTIVA DA ESCOLA MUNICIPAL MILITARIZADA FRAIM FAQUIM. O PRESENTE RECURSO IRÁ AJUDAR MUITO A PRÁTICA ESPORTIVA PELOS ALUNOS E A COMUNIDADE DE NOVA VENEZA.	NOVA VENEZA	3	300.000,00
DEP. MAX MENEZES	EDUCAÇÃO	1773	INVESTIMENTO EM CONSTRUÇÃO, AMPLIAÇÃO, REFORMA E ADEQUAÇÃO DE UNIDADES ESCOLARES E PRÉDIOS PÚBLICOS DA UNIDADES DA SECRETARIA MUNICIPAL DE EDUCAÇÃO	NIQUELÂNDIA	4	100.000,00
DEP. MAX MENEZES	EDUCAÇÃO	1785	PARA ATENDER AS NECESSIDADES NECESSÁRIAS DA ENTIDADE QUE ESPECIFICA.	APARECIDA DE GOIÂNIA	3	50.000,00
DEP. MAX MENEZES	EDUCAÇÃO	1790	PARA ATENDER AS DEMANDAS NA ÁREA DA EDUAÇÃO DO MUNICÍPIO DE ABADIA DE GOIÁS	ABADIA DE GOIÁS	4	1.000.000,00
DEP. MAX MENEZES	EDUCAÇÃO	1798	PARA ATENDER AS DEMANDAS NECESSÁRIAS NO MUNICÍPIO DE DOVERLÂNDIA	DOVERLÂNDIA	3	300.000,00
DEP. MAX MENEZES	EDUCAÇÃO	1805	PARA ATENDER AS DEMANDAS NECESSÁRIAS NA ÁREA DE EDUCAÇÃO DO MUNICÍPI DE TURVELÂNDIA	TURVELÂNDIA	3	250.000,00
DEP. MAX MENEZES	EDUCAÇÃO	1809	PARA ATENDER AS DEMANDAS NECESSÁRIAS NA ÁREA DE EDUCAÇÃO DO MUNICÍPIO DE MAURILÂNDIA	MAURILÂNDIA	4	250.000,00
DEP. MAX MENEZES	EDUCAÇÃO	1811	PARA ATENDER AS DEMANDAS NECESSÁRIAS NA ÁREA DE EDUCAÇÃO DO MUNICÍPIO DE BALIZA	BALIZA	3	300.000,00

CÓDIGO ORÇAMENTÁRIO: 2023 2401 12 122 1008 3139

AÇÃO: 3139 - PROJETOS E ATIVIDADES NA ÁREA DA EDUCAÇÃO, DECORRENTES DE EMENDAS PARLAMENTARES IMPOSITIVAS - LOA 2023

FONTE: 15000100

MODALID. 90

2023.2401.12.122.1008.3139.03.15000100.90

40.868.000,00

100.069.000,00

2023.2401.12.122.1008.3139.04.15000100.90

59.201.000,00

DEPUTADO (A)	ÁREA	EMENDA NÚMERO	OBJETO DA EMENDA - IMPOSITIVA	MUNICÍPIO	Grupo Despesa	VALOR R\$
DEP. MAX MENEZES	EDUCAÇÃO	1812	PARA ATENDER AS DEMANDAS NECESSÁRIAS NA ÁREA DE EDUCAÇÃO DO MUNICÍPIO DE ITAUCU	ITAUCU	3	300.000,00
DEP. MAX MENEZES	EDUCAÇÃO	1815	PARA ATENDER AS DEMANDAS NECESSÁRIAS NA ÁREA DE EDUCAÇÃO DO MUNICÍPIO DE CAMPESTRE DE GOIÁS	CAMPESTRE DE GOIÁS	3	250.000,00
DEP. MAX MENEZES	EDUCAÇÃO	1820	PARA ATENDER AS DEMANDAS NECESSÁRIAS NA ÁREA DE EDUCAÇÃO DO MUNICÍPIO DE NOVA CRIXÁS	NOVA CRIXÁS	3	400.000,00
DEP. MAX MENEZES	EDUCAÇÃO	1829	PARA ATENDER AS DEMANDAS NECESSÁRIAS NA ÁREA DA EDUCAÇÃO DO MUNICÍPIO DE FAZENDA NOVA	FAZENDA NOVA	4	250.000,00
DEP. MAX MENEZES	EDUCAÇÃO	1830	PARA INVESTIMENTO NA ÁREA DE EDUCAÇÃO DO MUNICÍPIO DE ABADIA DE GOIÁS	ABADIA DE GOIÁS	4	740.000,00
DEP. MAX MENEZES	EDUCAÇÃO	1834	PARA ATENDER AS DEMANDAS NECESSÁRIAS NA ÁREA DE EDUCAÇÃO DA ENTIDADE QUE ESPECIFICA	APARECIDA DE GOIÂNIA	3	50.000,00
DEP. MAX MENEZES	EDUCAÇÃO	1835	PARA ATENDER AS DEMANDAS NECESSÁRIAS DA ÁREA DE EDUCAÇÃO DA ENTIDADE QUE ESPECIFICA.	GOIÂNIA	4	70.000,00
DEP. PAULO CEZAR	EDUCAÇÃO	133	A destinação do recurso é relevante, visto que atenderá as demandas do CMEI José Francisco Sales, localizado no município de Maurilândia. O recurso proporcionará a aquisição de equipamentos escolares, quais sejam: - Armário de aço (07); - Smart TV 50 polegadas (02); - Mesa/cadeira sala de aula (50); - Jogo mesa c/4 cadeiras infantil (20); - Mesas com cadeira/secretaria (08); -Datashow 2800 lumens (01); -Impressora brother color (01).	MAURILÂNDIA	4	100.000,00
DEP. PAULO CEZAR	EDUCAÇÃO	193	A destinação do recurso, no valor de R\$300.000,00 (trezentos mil reais), atenderá as demandas do Colégio Estadual Juscelino Kubitschek, visto que proporcionará: - A construção de uma sala para laboratório; - A construção de uma sala de música para a Banda Marcial George Araguaia; - A reforma da quadra esportiva da unidade; - A aquisição de instrumentos de sopro para complementar a banda.	QUIRINÓPOLIS	4	300.000,00
DEP. PAULO CEZAR	EDUCAÇÃO	278	A destinação de emenda parlamentar para São Domingos, no valor de R\$200.000,00 (duzentos mil reais), possibilitará a construção de uma quadra de esporte na Escola Municipal Germana Fernandes Lima, localizada na Rua Pedro Gomes, S/N, povoado de Estiva.	SÃO DOMINGOS	4	200.000,00
DEP. PAULO CEZAR	EDUCAÇÃO	355	A destinação de emenda parlamentar para Itajá, no valor de R\$150.000,00 (cento e cinquenta mil reais), possibilitará a reforma e ampliação da cozinha da Escola Municipal Bela Vista, localizada no Povoado da Olaria da Fumaça, em Itajá.	ITAJÁ	4	150.000,00

CÓDIGO ORÇAMENTÁRIO: 2023 2401 12 122 1008 3139

AÇÃO: 3139 - PROJETOS E ATIVIDADES NA ÁREA DA EDUCAÇÃO, DECORRENTES DE EMENDAS PARLAMENTARES IMPOSITIVAS - LOA 2023

FONTE: 15000100

MODALID. 90

2023.2401.12.122.1008.3139.03.15000100.90

40.868.000,00

100.069.000,00

2023.2401.12.122.1008.3139.04.15000100.90

59.201.000,00

DEPUTADO (A)	ÁREA	EMENDA NÚMERO	OBJETO DA EMENDA - IMPOSITIVA	MUNICÍPIO	Grupo Despesa	VALOR R\$
DEP. PAULO CEZAR	EDUCAÇÃO	1398	A destinação da emenda, no valor de R\$275.000,00 (duzentos e setenta e cinco mil reais), oportunizará a compra de uma van escolar para transportar os alunos da Escola Especial Dr. Alfredo Mariz da Costa, localizada na R RIO PRETO, 09, Centro, em Quirinópolis.	QUIRINÓPOLIS	4	275.000,00
DEP. PAULO CEZAR	EDUCAÇÃO	1612	A destinação da emenda, no valor de R\$200.000,00 , possibilitara a construção de uma quadra na Escola Municipal Santa Rosa, distrito de Santa Rosa.	SANTO ANTÔNIO DO DESCOBERTO	4	200.000,00
DEP. PAULO TRABALHO	EDUCAÇÃO	1493	CUSTEIO NA EDUCAÇÃO DO MUNICIPIO	JOVIÂNIA	3	50.000,00
DEP. PAULO TRABALHO	EDUCAÇÃO	1595	A destinação dessa emenda tem como finalidade contribuir com melhorias no ambiente escolar, trazendo conforto e boa infraestrutura aos alunos e funcionários.	POSSE	3	24.000,00
DEP. PAULO TRABALHO	EDUCAÇÃO	1732	Investimento na área da saúde	CAMPESTRE DE GOIÁS	4	220.000,00
DEP. PAULO TRABALHO	EDUCAÇÃO	1751	INVESTIMENTO EDUCAÇÃO	MOSSÂMEDES	4	250.000,00
DEP. PAULO TRABALHO	EDUCAÇÃO	1755	Investimento	PLANALTINA	4	600.000,00
DEP. PAULO TRABALHO	EDUCAÇÃO	1758	Investimento	URUTAI	4	250.000,00
DEP. PAULO TRABALHO	EDUCAÇÃO	1760	CUSTEIO	ITAUÇU	4	150.000,00
DEP. PAULO TRABALHO	EDUCAÇÃO	1768	CUSTEIO	MAURILÂNDIA	4	200.000,00
DEP. PAULO TRABALHO	EDUCAÇÃO	1770	CUSTEIO	CASTELÂNDIA	4	200.000,00

CÓDIGO ORÇAMENTÁRIO: 2023 2401 12 122 1008 3139

AÇÃO: 3139 - PROJETOS E ATIVIDADES NA ÁREA DA EDUCAÇÃO, DECORRENTES DE EMENDAS PARLAMENTARES IMPOSITIVAS - LOA 2023

FONTE: 15000100

MODALID. 90

2023.2401.12.122.1008.3139.03.15000100.90
 2023.2401.12.122.1008.3139.04.15000100.90

40.868.000,00
 59.201.000,00

100.069.000,00

DEPUTADO (A)	ÁREA	EMENDA NÚMERO	OBJETO DA EMENDA - IMPOSITIVA	MUNICÍPIO	Grupo Despesa	VALOR R\$
DEP. PAULO TRABALHO	EDUCAÇÃO	1772	CUSTEIO	TURVELÂNDIA	4	200.000,00
DEP. PAULO TRABALHO	EDUCAÇÃO	1778	INVESTIMENTO NA EDUCAÇÃO	DOVERLÂNDIA	4	500.000,00
DEP. PAULO TRABALHO	EDUCAÇÃO	1782	Recurso destinado para Reforma e Ampliação de Escolas e Prédios Públicos da rede municipal de educação. A referida emenda tem como objetivo contribuir com o aperfeiçoamento e melhorias das condições de ensino e aprendizagem. Visa também assegurar conforto e segurança aos estudantes e colaboradores das escolas.	BURITINÓPOLIS	4	100.000,00
DEP. PAULO TRABALHO	EDUCAÇÃO	1784	Desenvolvimento de habilidades para melhorar o processo de ensino-aprendizagem que ocorre dentro da instituição de ensino desenvolvendo as temáticas necessárias para a secretaria Municipal de Educação do município	ALVORADA DO NORTE	3	190.000,00
DEP. RAFAEL GOUVEIA	EDUCAÇÃO	1684	Custear desenvolvimento pedagógico e universalização do ensino no Município de Uruana-GO	URUANA	3	500.000,00
DEP. RAFAEL GOUVEIA	EDUCAÇÃO	1690	Atender a população do Município de Planaltina-GO no custeio na área de educação.	PLANALTINA	3	2.000.000,00
DEP. RUBENS MARQUES	EDUCAÇÃO	882	A presente emenda visa auxiliar o destinatário a custear as ações educacionais nas escolas municipais.	SANTA CRUZ DE GOIÁS	3	100.000,00
DEP. RUBENS MARQUES	EDUCAÇÃO	1377	A presente emenda visa auxiliar o destinatário em investimentos na educação publica municipal.	GOIANDIRA	4	100.000,00
DEP. RUBENS MARQUES	EDUCAÇÃO	1402	A presenta emenda visa auxiliar o destinatário no investimento na educação publica municipal.	PETROLINA DE GOIÁS	4	100.000,00
DEP. RUBENS MARQUES	EDUCAÇÃO	1409	A presente emenda visa auxiliar o destinatário em realizar investimentos junto ao COLÉGIO ESTADUAL ASSIS CHATEAUBRIAND CNPJ 00.646.176/0001-15	GOIÂNIA	4	30.000,00
DEP. SÉRGIO BRAVO	EDUCAÇÃO	758	Construção de centro cultural	FORMOSO	4	300.000,00
DEP. SÉRGIO BRAVO	EDUCAÇÃO	759	Construção, ampliação, reforma e adequação de unidades escolares e prédios públicos da secretaria municipal de educação. Com a finalidade de proporcionar aos moradores melhorias.	NIQUELÂNDIA	4	300.000,00

CÓDIGO ORÇAMENTÁRIO: 2023 2401 12 122 1008 3139

AÇÃO: 3139 - PROJETOS E ATIVIDADES NA ÁREA DA EDUCAÇÃO, DECORRENTES DE EMENDAS PARLAMENTARES IMPOSITIVAS - LOA 2023

FONTE: 15000100

MODALID. 90

2023.2401.12.122.1008.3139.03.15000100.90

2023.2401.12.122.1008.3139.04.15000100.90

40.868.000,00

59.201.000,00

100.069.000,00

DEPUTADO (A)	ÁREA	EMENDA NÚMERO	OBJETO DA EMENDA - IMPOSITIVA	MUNICÍPIO	Grupo Despesa	VALOR R\$
DEP. SÉRGIO BRAVO	EDUCAÇÃO	1010	ADQUIRI UMA UNIDADE DESTES ÔNIBUS ESCOLAR.	SENADOR CANEDO	4	338.000,00
DEP. SÉRGIO BRAVO	EDUCAÇÃO	1013	ADQUIRI UMA UNIDADE DESTES ÔNIBUS ESCOLAR.	SENADOR CANEDO	4	338.000,00
DEP. SÉRGIO BRAVO	EDUCAÇÃO	1015	ADQUIRI UMA UNIDADE DESTES ÔNIBUS ESCOLAR.	SENADOR CANEDO	4	338.000,00
DEP. SÉRGIO BRAVO	EDUCAÇÃO	1017	ADQUIRI UMA UNIDADE DESTES ÔNIBUS ESCOLAR.	SENADOR CANEDO	4	338.000,00
DEP. SÉRGIO BRAVO	EDUCAÇÃO	1020	ADQUIRI UMA UNIDADE DESTES ÔNIBUS ESCOLAR.	SENADOR CANEDO	4	338.000,00
DEP. SÉRGIO BRAVO	EDUCAÇÃO	1021	ADQUIRI UMA UNIDADE DESTES ÔNIBUS ESCOLAR.	SENADOR CANEDO	4	338.000,00
DEP. SÉRGIO BRAVO	EDUCAÇÃO	1022	ADQUIRI UMA UNIDADE DESTES ÔNIBUS ESCOLAR.	SENADOR CANEDO	4	338.000,00
DEP. SÉRGIO BRAVO	EDUCAÇÃO	1025	ADQUIRI UMA UNIDADE DESTES ÔNIBUS ESCOLAR.	SENADOR CANEDO	4	338.000,00
DEP. SÉRGIO BRAVO	EDUCAÇÃO	1026	ADQUIRI UMA UNIDADE DESTES ÔNIBUS ESCOLAR.	SENADOR CANEDO	4	338.000,00
DEP. SÉRGIO BRAVO	EDUCAÇÃO	1030	ADQUIRI UMA UNIDADE DESTES ÔNIBUS ESCOLAR.	SENADOR CANEDO	4	338.000,00
DEP. SÉRGIO BRAVO	EDUCAÇÃO	1032	ADQUIRI UMA UNIDADE DESTES ÔNIBUS ESCOLAR.	SENADOR CANEDO	4	338.000,00
DEP. SÉRGIO BRAVO	EDUCAÇÃO	1035	ADQUIRI UMA UNIDADE DESTES ÔNIBUS ESCOLAR.	SENADOR CANEDO	4	338.000,00

CÓDIGO ORÇAMENTÁRIO: 2023 2401 12 122 1008 3139

AÇÃO: 3139 - PROJETOS E ATIVIDADES NA ÁREA DA EDUCAÇÃO, DECORRENTES DE EMENDAS PARLAMENTARES IMPOSITIVAS - LOA 2023

FONTE: 15000100

MODALID. 90

2023.2401.12.122.1008.3139.03.15000100.90
 2023.2401.12.122.1008.3139.04.15000100.90

40.868.000,00
 59.201.000,00

100.069.000,00

DEPUTADO (A)	ÁREA	EMENDA NÚMERO	OBJETO DA EMENDA - IMPOSITIVA	MUNICÍPIO	Grupo Despesa	VALOR R\$
DEP. SÉRGIO BRAVO	EDUCAÇÃO	1038	ADQUIRI UMA UNIDADE DESTES ÔNIBUS ESCOLAR.	SENADOR CANEDO	4	338.000,00
DEP. SÉRGIO BRAVO	EDUCAÇÃO	1292	Receber os alunos adequadamente, proporcionando qualidade e conforto durante as aulas. Beneficiar crianças que dependem da educação municipal. Solicitada para serem aplicados na reforma e adequação de Escola da Rede Municipal de Ensino do município de Orizona.	ORIZONA	3	170.000,00
DEP. SÉRGIO BRAVO	EDUCAÇÃO	1429	Aquisição de materiais escolares mobiliários, direcionados para a escola Alegria do Saber Fidelino de Assis, R. Palminópolis, 598-702 - Centro, São João da Paraúna - GO, 75985-000. CNPJ 45788292000133	SÃO JOÃO DA PARAÚNA	4	100.000,00
DEP. SÉRGIO BRAVO	EDUCAÇÃO	1742	COM A FINALIDADE EM COMPRAR CAMERAS DE MONITORAMENTO NAS ESCOLAS E MATERIAIS DE EXPEDIENTE, DENTRE OUTROS. PROPORCIONANDO MELHOR EDUCAÇÃO AS CRIANÇAS E ADOLESCENTES DO MUNICÍPIO DE MAURILÂNDIA.	MAURILÂNDIA	4	500.000,00
DEP. SÉRGIO BRAVO	EDUCAÇÃO	1744	Para aquisição de Micro-ônibus. Aproximadamente dois micro-ônibus.	SENADOR CANEDO	4	714.000,00
DEP. TALLES BARRETO	EDUCAÇÃO	736	Para melhor atender a população	ITAPACI	4	3.250.000,00
DEP. TALLES BARRETO	EDUCAÇÃO	740	Para melhor atender a população	ITAPACI	4	1.000.000,00
DEP. TALLES BARRETO	EDUCAÇÃO	1316	para melhor atender a população	BANDEIRANTES	4	150.000,00
DEP. TALLES BARRETO	EDUCAÇÃO	1325	Para atender a secretaria de esporte	MOZARLÂNDIA	4	100.000,00
DEP. TALLES BARRETO	EDUCAÇÃO	1382	Para melhor atender o município	SANTA ISABEL	4	150.000,00
DEP. TALLES BARRETO	EDUCAÇÃO	1401	para melhor atender a comunidade	HEITORAÍ	4	150.000,00
DEP. TALLES BARRETO	EDUCAÇÃO	1411	Para melhor atender a população	BURITINÓPOLIS	3	200.000,00

CÓDIGO ORÇAMENTÁRIO: 2023 2401 12 122 1008 3139

AÇÃO: 3139 - PROJETOS E ATIVIDADES NA ÁREA DA EDUCAÇÃO, DECORRENTES DE EMENDAS PARLAMENTARES IMPOSITIVAS - LOA 2023

FONTE: 15000100

MODALID. 90

2023.2401.12.122.1008.3139.03.15000100.90
 2023.2401.12.122.1008.3139.04.15000100.90

40.868.000,00
 59.201.000,00

100.069.000,00

DEPUTADO (A)	ÁREA	EMENDA NÚMERO	OBJETO DA EMENDA - IMPOSITIVA	MUNICÍPIO	Grupo Despesa	VALOR R\$
DEP. TALLES BARRETO	EDUCAÇÃO	1430	para melhor atender a população	PILAR DE GOIÁS	3	200.000,00
DEP. THIAGO ALBERNAZ	EDUCAÇÃO	1356	PARA ATENDER AS NECESSIDADES DO MUNICÍPIO DE MAURILÂNDIA	MAURILÂNDIA	3	250.000,00
DEP. THIAGO ALBERNAZ	EDUCAÇÃO	1392	PARA ATENDER AS NECESSIDADES NECESSÁRIAS NA ÁREA DA EDUCAÇÃO DO MUNICÍPIO DE MOSSÂMEDES	MOSSÂMEDES	3	171.000,00
DEP. THIAGO ALBERNAZ	EDUCAÇÃO	1404	PARA ATENDER AS DEMANDAS NA ÁREA DE EDUCAÇÃO DO MUNICÍPIO DE ABADIA DE GOIÁS.	ABADIA DE GOIÁS	3	200.000,00
DEP. THIAGO ALBERNAZ	EDUCAÇÃO	1415	PARA ATENDER AS DEMANDAS NECESSÁRIAS NA ÁREA DE EDUCAÇÃO DO MUNICÍPIO DE URUTAÍ	URUTAÍ	3	200.000,00
DEP. THIAGO ALBERNAZ	EDUCAÇÃO	1428	PARA ATENDER AS NECESSIDADES NECESSÁRIAS DO MUNICÍPIO DE NOVA CRIXÁS	NOVA CRIXÁS	3	300.000,00
DEP. THIAGO ALBERNAZ	EDUCAÇÃO	1563	PARA ATENDER AS DEMANDAS NA ÁREA DE EDUCAÇÃO DO MUNICÍPIO DE CORUMBÁ DE GOIÁS	CORUMBÁ DE GOIÁS	3	500.000,00
DEP. THIAGO ALBERNAZ	EDUCAÇÃO	1576	PARA ATENDER AS DEMANDAS NECESSÁRIAS DO MUNICÍPIO DE MATRINCHÃ	MATRINCHÃ	3	400.000,00
DEP. THIAGO ALBERNAZ	EDUCAÇÃO	1587	PARA ATENDER AS DEMANDAS NECESSÁRIAS NA ÁREA DA EDUCAÇÃO DO MUNICÍPIO DE CROMÍNIA	CROMÍNIA	3	200.000,00
DEP. THIAGO ALBERNAZ	EDUCAÇÃO	1588	PARA ATENDER AS DEMANDAS NA ÁREA DA EDUCAÇÃO DO MUNICÍPIO DE MUNDO NOVO	MUNDO NOVO	3	300.000,00
DEP. THIAGO ALBERNAZ	EDUCAÇÃO	1663	PARA ATENDER AS DEMANDAS NECESSÁRIAS NA ÁREA DE EDUCAÇÃO DO MUNICÍPIO DE TEREZÓPOLIS DE GOIÁS	TEREZÓPOLIS DE GOIÁS	4	110.000,00
DEP. TIÃO CAROÇO	EDUCAÇÃO	219	Para atender benefícios coletivos, bem como realizações dos projetos socioeducativos, assistenciais e esportivos aa crianças assistidas pela Creche Anjo da Guarda - Obra Dom Orione - CNPJ 03.753.896/0001-78.	APARECIDA DE GOIÂNIA	4	200.000,00

CÓDIGO ORÇAMENTÁRIO: 2023 2401 12 122 1008 3139

AÇÃO: 3139 - PROJETOS E ATIVIDADES NA ÁREA DA EDUCAÇÃO, DECORRENTES DE EMENDAS PARLAMENTARES IMPOSITIVAS - LOA 2023

FONTE: 15000100

MODALID. 90

2023.2401.12.122.1008.3139.03.15000100.90

40.868.000,00

100.069.000,00

2023.2401.12.122.1008.3139.04.15000100.90

59.201.000,00

DEPUTADO (A)	ÁREA	EMENDA NÚMERO	OBJETO DA EMENDA - IMPOSITIVA	MUNICÍPIO	Grupo Despesa	VALOR R\$
DEP. TIÃO CAROÇO	EDUCAÇÃO	222	Transportar crianças, adolescentes e adultos para programas sociais tanto na zona urbana quanto rural.	FLORES DE GOIÁS	4	350.000,00
DEP. TIÃO CAROÇO	EDUCAÇÃO	227	Com a ampliação da Escola Municipal Professor Sebastião Rodrigues de Oliveira , o município atenderá a demanda da região que vem aumentando muito rápido. Sendo que, a educação do município hoje possui um quantitativo de 433 estudantes, distribuídos em 01 (uma) escola municipal e 01 (uma) unidade de Educação Infantil, portanto ocorre se a necessidade de construirmos novas salas de aula para evitamos a evasão escolar.	CALDAZINHA	4	400.000,00
DEP. TIÃO CAROÇO	EDUCAÇÃO	230	Tal solicitação se dá devido a necessidade de dar aos estudantes um espaço específico para desenvolver atividades de educação física e promoção de atividades esportivas em varias modalidades.	EDÉIA	3	250.000,00
DEP. TIÃO CAROÇO	EDUCAÇÃO	235	construção/reforma e paisagismo da APAE - Associação de Pais e Amigos dos Excepcionais - da cidade de Planaltina -Goias. CNPJ 01.730.220/0001-33. para atender demanda de alunos com necessidades especiais.	PLANALTINA	4	100.000,00
DEP. TIÃO CAROÇO	EDUCAÇÃO	238	A solicitação se justifica pela necessidade da ampliação da Escola Municipal Ana Maria de Moura, em virtude do grande crescimento do numero de alunos.	SÃO JOÃO D'ALIANÇA	4	415.000,00
DEP. TIÃO CAROÇO	EDUCAÇÃO	239	reforma do ginásio municipal para atender alunos matriculados na redes estaduais e municipais	MINAÇU	3	200.000,00
DEP. TIÃO CAROÇO	EDUCAÇÃO	524	A rede municipal de São Miguel do Araguaia e composto por 12 (doze) unidades escolares do ensino fundamental totalizando 2.300 (dois mil e trezentos) alunos. Aquisição de kits escolares irá garantir a igualdade social onde colocam nossas crianças em um nível de igualdade dentro da comunidade escolar, e também traz uma grande economia para as famílias que tem seus matriculados na rede municipal.	SÃO MIGUEL DO ARAGUAIA	3	350.000,00
DEP. TIÃO CAROÇO	EDUCAÇÃO	532	Aquisição destes mobiliários trará uma infraestrutura educacional do município de São Miguel do Araguaia. Com o investimento em carteiras , mesas, armários e cadeiras facilitará tanto o aprendizado dos alunos quanto a auto estima dos educadores.	SÃO MIGUEL DO ARAGUAIA	4	500.000,00
DEP. TIÃO CAROÇO	EDUCAÇÃO	685	Justifica se a cobertura dessa quadra para atender melhor os alunos nas áreas de lazer, esporte e entretenimento.	VIANÓPOLIS	4	300.000,00
DEP. TIÃO CAROÇO	EDUCAÇÃO	850	Devido a demanda de alunos faz se necessário a ampliação da cozinha e do refeitório para melhor atender os alunos matriculados na APAE da cidade de Formosa.	FORMOSA	4	300.000,00
DEP. TIÃO CAROÇO	EDUCAÇÃO	1447	Ampliação da Escola Municipal Dona Ana Maria de Moura se justifica pela necessidade de ampliação em virtude do grande crescimento do numero de alunos, que vem gerando uma grande procura por vagas nas escolas.	SÃO JOÃO D'ALIANÇA	4	300.000,00

CÓDIGO ORÇAMENTÁRIO: 2023 2401 12 122 1008 3139

AÇÃO: 3139 - PROJETOS E ATIVIDADES NA ÁREA DA EDUCAÇÃO, DECORRENTES DE EMENDAS PARLAMENTARES IMPOSITIVAS - LOA 2023

FONTE: 15000100

MODALID. 90

2023.2401.12.122.1008.3139.03.15000100.90
 2023.2401.12.122.1008.3139.04.15000100.90

40.868.000,00
 59.201.000,00

100.069.000,00

DEPUTADO (A)	ÁREA	EMENDA NÚMERO	OBJETO DA EMENDA - IMPOSITIVA	MUNICÍPIO	Grupo Despesa	VALOR R\$
DEP. TIÃO CAROÇO	EDUCAÇÃO	1547	Com a aquisição do complemento do Kit escolar irá melhorar a auto estima dos alunos que frequenta a rede municipal da educação, proporcionando melhores condições de estudos e igualdade de oportunidade com os demais estudantes.	SÃO MIGUEL DO ARAGUAIA	3	266.000,00
DEP. VIRMONDES CRUVINEL	EDUCAÇÃO	272	Promoção da educação objetivando garantir o estrutura de qualidade nas escolas do município.	ARAGOIÂNIA	4	150.000,00
DEP. VIRMONDES CRUVINEL	EDUCAÇÃO	276	Promoção da educação através de melhoria do espaços propiciam uma melhor qualidade de vida, saúde e integração dos alunos na instituição	GUAPÓ	4	200.000,00
DEP. VIRMONDES CRUVINEL	EDUCAÇÃO	281	Promoção da educação através da melhoria da infraestrutura das escolas, objetivando garantir a qualidade de ensino aos municípios.	MOSSÂMEDES	3	100.000,00
DEP. VIRMONDES CRUVINEL	EDUCAÇÃO	283	Promoção da educação objetivando garantir o qualidade de ensino aos municípios.	OURO VERDE DE GOIÁS	4	100.000,00
DEP. VIRMONDES CRUVINEL	EDUCAÇÃO	286	Promoção da educação objetivando garantir qualidade de ensino aos municípios.	PIRENÓPOLIS	3	100.000,00
DEP. VIRMONDES CRUVINEL	EDUCAÇÃO	287	Promoção da saúde objetivando garantir o bem estar e qualidade de vida aos municípios.	PIRES DO RIO	4	200.000,00
DEP. VIRMONDES CRUVINEL	EDUCAÇÃO	308	Promoção da educação objetivando garantir qualidade de ensino aos municípios.	MONTES CLAROS DE GOIÁS	4	400.000,00
DEP. VIRMONDES CRUVINEL	EDUCAÇÃO	406	Promover a qualidade de ensino através da melhoria da infraestrutura das escolas do município.	ARAGOIÂNIA	4	150.000,00
DEP. VIRMONDES CRUVINEL	EDUCAÇÃO	407	Promoção da educação objetivando garantir o acesso de educação de qualidade aos municípios.	CAMPINORTE	3	200.000,00
DEP. VIRMONDES CRUVINEL	EDUCAÇÃO	429	Promoção da educação através de medidas que visam garantir melhorias na qualidade de ensino dos municípios.	PEROLÂNDIA	4	300.000,00
DEP. VIRMONDES CRUVINEL	EDUCAÇÃO	447	Promover a qualidade de ensino através da melhoria da infraestrutura das escolas do município.	GOIÂNIA	4	560.000,00

CÓDIGO ORÇAMENTÁRIO: 2023 2401 12 122 1008 3139

AÇÃO: 3139 - PROJETOS E ATIVIDADES NA ÁREA DA EDUCAÇÃO, DECORRENTES DE EMENDAS PARLAMENTARES IMPOSITIVAS - LOA 2023

FONTE: 15000100

MODALID. 90

2023.2401.12.122.1008.3139.03.15000100.90

40.868.000,00

100.069.000,00

2023.2401.12.122.1008.3139.04.15000100.90

59.201.000,00

DEPUTADO (A)	ÁREA	EMENDA NÚMERO	OBJETO DA EMENDA - IMPOSITIVA	MUNICÍPIO	Grupo Despesa	VALOR R\$
DEP. VIRMONDES CRUVINEL	EDUCAÇÃO	504	Promover a qualidade de ensino através da melhoria da infraestrutura das escolas do município.	PALMEIRAS DE GOIÁS	4	100.000,00
DEP. VIRMONDES CRUVINEL	EDUCAÇÃO	506	Promover a qualidade de ensino através da melhoria da infraestrutura das escolas do município.	PALMEIRAS DE GOIÁS	4	200.000,00
DEP. VIRMONDES CRUVINEL	EDUCAÇÃO	844	Promover a qualidade de ensino através da melhoria da infraestrutura das escolas do município.	NOVO BRASIL	4	150.000,00
DEP. WAGNER NETO	EDUCAÇÃO	777	Reforma, reparos, ampliação e adequação de Unidades Escolares e Prédios Públicos.	SÃO PATRÍCIO	4	200.000,00
DEP. WAGNER NETO	EDUCAÇÃO	986	Reforma de unidade Escolar Estadual para um melhor atendimento da comunidade escolar.	ARUANÃ	3	50.000,00
DEP. WAGNER NETO	EDUCAÇÃO	997	Aquisição de equipamentos musicais para equipar a Banda do Colégio Estadual.	CARMO DO RIO VERDE	4	50.000,00
DEP. WAGNER NETO	EDUCAÇÃO	1050	Emenda para equipar Banda de colégio estadual para um melhor atendimento da comunidade Escolar.	CIDADE DE GOIÁS	4	50.000,00
DEP. WAGNER NETO	EDUCAÇÃO	1069	Emenda para custeio dos programas educacionais das escolas municipais.	GOIANÁPOLIS	3	150.000,00
DEP. WAGNER NETO	EDUCAÇÃO	1214	Aquisição de um veículo tipo van para atendimento das demandas da Secretaria Municipal de Educação deste município.	HEITORAÍ	4	250.000,00
DEP. WAGNER NETO	EDUCAÇÃO	1263	Recurso destinado para um melhor atendimento da comunidade escolar deste município.	IPIRANGA DE GOIÁS	3	200.000,00
DEP. WAGNER NETO	EDUCAÇÃO	1271	MELHORIA NO TRANSPORTE DOS ALUNOS DA REDE MUNICIPAL DE EDUCAÇÃO DE URUANA - GO	URUANA	4	250.000,00
DEP. WAGNER NETO	EDUCAÇÃO	1273	ATENDIMENTO DA DEMANDA DA BANDA MUSICAL DO CEPMG GILVAN SAMPAIO DE RUBIATABA - GO	RUBIATABA	4	100.000,00

CÓDIGO ORÇAMENTÁRIO: 2023 2401 12 122 1008 3139

AÇÃO: 3139 - PROJETOS E ATIVIDADES NA ÁREA DA EDUCAÇÃO, DECORRENTES DE EMENDAS PARLAMENTARES IMPOSITIVAS - LOA 2023

FONTE: 15000100

MODALID. 90

2023.2401.12.122.1008.3139.03.15000100.90
 2023.2401.12.122.1008.3139.04.15000100.90

40.868.000,00
 59.201.000,00

100.069.000,00

DEPUTADO (A)	ÁREA	EMENDA NÚMERO	OBJETO DA EMENDA - IMPOSITIVA	MUNICÍPIO	Grupo Despesa	VALOR R\$
DEP. WAGNER NETO	EDUCAÇÃO	1275	MELHORIA E AMPLIAÇÃO DO CEPI LEVINDO BORBA DE RUBIATABA - GO.	RUBIATABA	4	100.000,00
DEP. WAGNER NETO	EDUCAÇÃO	1280	Visa incentivar a cultura dentro da comunidade escolar .	MOZARLÂNDIA	4	50.000,00
DEP. WAGNER NETO	EDUCAÇÃO	1282	Aquisição de instrumentos musicais para equipar fanfarra de Unidade Escolar, visando fomentar a cultura musical na comunidade escolar.	NOVA AMÉRICA	4	50.000,00
DEP. WAGNER NETO	EDUCAÇÃO	1283	Aquisição de instrumentos musicais para equipar fanfarra de Unidade Escolar, visando fomentar a cultura musical na comunidade escolar local.	NOVA GLÓRIA	4	50.000,00
DEP. WAGNER NETO	EDUCAÇÃO	1305	Emenda destinada a custeio de atividades da Secretaria Municipal de Educação de Faina Go.	FAINA	3	150.000,00
DEP. WAGNER NETO	EDUCAÇÃO	1336	Tem a finalidade de manutenção da rede elétrica predial.	ITAPURANGA	3	50.000,00
DEP. WAGNER NETO	EDUCAÇÃO	1452	Reforma, reparos, ampliação e adequação de Unidades Escolares e Prédios Públicos.	GUARAÍTA	4	150.000,00
DEP. WAGNER NETO	EDUCAÇÃO	1479	Reforma, reparos, ampliação e adequação de Unidades Escolares e Prédios Públicos.	ITAPURANGA	4	100.000,00
DEP. WAGNER NETO	EDUCAÇÃO	1495	Construção de espaço esportivo em Unidade Escola, visando o melhor atendimento da comunidade escolar.	ITAPURANGA	4	200.000,00
DEP. WAGNER NETO	EDUCAÇÃO	1613	A destinação de recursos para o custeio da Secretaria Municipal de Educação do município de Itapuranga Go, proporcionando um melhor atendimento a comunidade escolar	ITAPURANGA	3	128.000,00
DEP. WILDE CAMBÃO	EDUCAÇÃO	380	Com uma população estimada de 6.451 pessoas (IBGE, 2021), o município de Vila Boa apresenta uma taxa de escolarização de 6 a 14 anos de idade (2010) de 96%. O seu IDEB – Anos iniciais de ensino fundamental Rede Pública (2021) foi de 5,3 e o IDEB – Anos finais de ensino fundamental Rede Pública (2021) de 5,0, considerados abaixo dos índices nacionais que ficaram em torno de 5,8 e 5,1, respectivamente. Dentre os problemas que contribuíram para a queda de seus indicadores está a pandemia, quando foi implementado o ensino à distância. Sendo assim, com o objetivo de melhoria na qualidade do ensino no município, o recurso desta emenda será destinado ao Custeio das ações e serviços a serem implementados pela Secretaria Municipal de Educação.	VILA BOA	3	100.000,00

CÓDIGO ORÇAMENTÁRIO: 2023 2401 12 122 1008 3139

AÇÃO: 3139 - PROJETOS E ATIVIDADES NA ÁREA DA EDUCAÇÃO, DECORRENTES DE EMENDAS PARLAMENTARES IMPOSITIVAS - LOA 2023

FONTE: 15000100

MODALID. 90

2023.2401.12.122.1008.3139.03.15000100.90

40.868.000,00

100.069.000,00

2023.2401.12.122.1008.3139.04.15000100.90

59.201.000,00

DEPUTADO (A)	ÁREA	EMENDA NÚMERO	OBJETO DA EMENDA - IMPOSITIVA	MUNICÍPIO	Grupo Despesa	VALOR R\$
DEP. WILDE CAMBÃO	EDUCAÇÃO	381	Com uma população estimada de 6.451 pessoas (IBGE, 2021), o município de Vila Boa apresenta uma taxa de escolarização de 6 a 14 anos de idade (2010) de 96%. O seu IDEB – Anos iniciais de ensino fundamental Rede Pública (2021) foi de 5,3 e o IDEB – Anos finais de ensino fundamental Rede Pública (2021) de 5,0, considerados abaixo dos índices nacionais que ficaram em torno de 5,8 e 5,1, respectivamente. Dentre os problemas que contribuíram para a queda de seus indicadores está a pandemia, quando foi implementado o ensino à distância. Sendo assim, com o objetivo de melhoria na qualidade do ensino no município, o recurso desta emenda será destinado ao Custeio das ações e serviços a serem desenvolvidos pela Secretaria Municipal de Educação.	VILA BOA	3	260.000,00
DEP. WILDE CAMBÃO	EDUCAÇÃO	469	Com uma população estimada de 14.423 pessoas (IBGE, 2021), o município de São João D'Aliança apresenta uma taxa de escolarização de 6 a 14 anos de idade de 96% (2010). O seu IDEB – Anos iniciais de ensino fundamental Rede Pública (2021) foi de 4,9 e o IDEB – Anos finais de ensino fundamental Rede Pública (2021) de 4,6, considerado abaixo dos índices nacionais que ficaram em torno de 5,8 e 5,1, respectivamente. Com o objetivo de contribuir para a melhoria dos indicadores de educação do município, esta emenda será destinada para ações de custeio da Secretaria Municipal de Educação.	SÃO JOÃO D'ALIANÇA	3	300.000,00
DEP. ZÉ CARAPÔ	EDUCAÇÃO	369	A presente emenda, destinada ao fundo municipal de educação, visa a realização de investimentos e melhorias na área da educação de Uruaçu, conforme solicitação realizada através do ofício 315-A/2022.	URUAÇU	3	1.400.000,00
DEP. ZÉ CARAPÔ	EDUCAÇÃO	370	A presente emenda, destinada para o custeio do sistema educacional de Caçu, visa atender a solicitação realizada pelo executivo municipal através de ofício, no qual explica as necessidades do apoio para realização de investimentos e melhorias na qualidade do ensino no município.	CAÇU	3	400.000,00
DEP. ZÉ CARAPÔ	EDUCAÇÃO	371	A presente emenda, destinada para o custeio do sistema educacional de Rialma, visa atender a solicitação realizada pelo executivo municipal através de ofício (278/2022), no qual explica as necessidades do apoio para realização de investimentos e melhorias na qualidade do ensino no município.	RIALMA	3	400.000,00
DEP. ZÉ CARAPÔ	EDUCAÇÃO	372	A presente emenda, destinada para o custeio do sistema educacional de Ceres, visa atender a solicitação realizada pelo executivo municipal através de ofício, no qual explica as necessidades do apoio para realização de investimentos e melhorias na qualidade do ensino no município.	CERES	3	400.000,00
DEP. ZÉ CARAPÔ	EDUCAÇÃO	373	A presente emenda, destinada para o custeio do sistema educacional de Campinorte, visa atender a solicitação realizada pelo executivo municipal através de ofício (055/2022), no qual explica as necessidades do apoio para realização melhorias na qualidade do ensino no município.	CAMPINORTE	3	400.000,00
DEP. ZÉ CARAPÔ	EDUCAÇÃO	374	A presente emenda, destinada para o custeio do sistema educacional de Cristianópolis, visa atender a solicitação realizada pelo executivo municipal através de ofício (293/2022), no qual explica as necessidades do apoio para realização de melhorias na qualidade do ensino no município.	CRISTIANÓPOLIS	3	200.000,00
DEP. ZÉ CARAPÔ	EDUCAÇÃO	375	A presente emenda, destinada para o CUSTEIO do sistema educacional de Barro Alto, visa atender a solicitação realizada pelo executivo municipal através de ofício (112/2022), no qual explica as necessidades do apoio para custear melhorias na qualidade do ensino no município.	BARRO ALTO	3	400.000,00
DEP. ZÉ CARAPÔ	EDUCAÇÃO	1000	A presente emenda, destinada para o CUSTEIO do sistema Educação de Urutaí, visa atender a solicitação realizada pelo executivo municipal através de ofício, no qual explica as necessidades do apoio para custear melhorias na qualidade do sistema de Educação do município.	URUTAÍ	3	900.000,00

CÓDIGO ORÇAMENTÁRIO: 2023 2401 12 122 1008 3139

AÇÃO: 3139 - PROJETOS E ATIVIDADES NA ÁREA DA EDUCAÇÃO, DECORRENTES DE EMENDAS PARLAMENTARES IMPOSITIVAS - LOA 2023

FONTE: 15000100

MODALID. 90

2023.2401.12.122.1008.3139.03.15000100.90

40.868.000,00

100.069.000,00

2023.2401.12.122.1008.3139.04.15000100.90

59.201.000,00

DEPUTADO (A)	ÁREA	EMENDA NÚMERO	OBJETO DA EMENDA - IMPOSITIVA	MUNICÍPIO	Grupo Despesa	VALOR R\$
DEP. ZÉ CARAPÔ	EDUCAÇÃO	1004	A presente emenda, destinada para o CUSTEIO do sistema Educação de Fazenda Nova, visa atender a solicitação realizada pelo executivo municipal através de ofício, no qual explica as necessidades do apoio para custear melhorias na qualidade do sistema de Educação do município.	FAZENDA NOVA	3	631.000,00
DEP. ZÉ DA IMPERIAL	EDUCAÇÃO	360	EMENDA DESTINADA À CONSTRUÇÃO DE UMA BIBLIOTECA MUNICIPAL - SEGUINDO AS ORIENTAÇÕES DOS ARTIGOS 70 E 71 INCISO II DA LEI 9.394.	ÁGUAS LINDAS	4	1.250.000,00
DEP. ZÉ DA IMPERIAL	EDUCAÇÃO	891	A EMENDA SE JUSTIFICA POR HAVER UM GRANDE NÚMERO DE CRIANÇAS E ADOLESCENTE EM SITUAÇÃO VULNERÁVEL. - PROJETO COM INSENTIVO DA EMENDA PARLAMENTAR PARA QUE O NUMERO DE ATENDIMENTO E ALCANCE SEJA AMPLIADO.	GOIÂNIA	3	300.000,00
DEP. ZÉ DA IMPERIAL	EDUCAÇÃO	898	A EMENDA SE JUSTIFICA PARA AMPLIAR O ATENDIMENTO AOS ALUNOS DO MUNICÍPIO - NA ÁREA DA EDUCAÇÃO	PADRE BERNARDO	3	134.000,00
DEP. ZÉ DA IMPERIAL	EDUCAÇÃO	1343	EMENDA DESTINADA AO INSTITUTO SARA MULHER DE ÁGUAS LINDAS - PARA AMPLIAR O ATENDIMENTO À MULHER EM SITUAÇÃO DE RISCO.	ÁGUAS LINDAS DE GOIÁS	3	97.000,00
						100.069.000,00

CÓDIGO ORÇAMENTÁRIO: 2023 2850 10 122 1043 3141

AÇÃO: 3141 - PROJETOS E ATIVIDADES NA ÁREA DA SAÚDE DECORRENTES DE EMENDAS PARLAMENTARES IMPOSITIVAS - LOA 2023

FONTE: 15000100

MODALID. 90

2023.2850.10.122.1043.3141.03.15000100.90
 2023.2850.10.122.1043.3141.04.15000100.90

153.985.000,00
 56.652.000,00

210.637.000,00

DEPUTADO (A)	ÁREA	EMENDA NÚMERO	OBJETO DA EMENDA - IMPOSITIVA	MUNICÍPIO	Grupo Despesa	VALOR R\$
DEP. ÁLVARO GUIMARÃES	SAÚDE	240	Destinação de recursos para compra de Veiculo no transporte de pacientes em Hemodiálise e tratamento de câncer conforme a necessidade do município de Cachoeira Dourada - GO	CACHOEIRA DOURADA	4	300.000,00
DEP. ÁLVARO GUIMARÃES	SAÚDE	246	Destina-se para compra de aparelho para realização de Endoscopia para atender a Secretaria de Saúde do município de Bom Jesus - GO	BOM JESUS DE GOIÁS	4	200.000,00
DEP. ÁLVARO GUIMARÃES	SAÚDE	249	Destina-se a compra de medicamentos para a Secretaria de Saúde do Município de Serranópolis - GO	SERRANÓPOLIS	3	700.000,00
DEP. ÁLVARO GUIMARÃES	SAÚDE	252	Destina-se para reforma e ampliação da Unidade Mista de Saúde "Antônio da Costa Vídica" no município de Panamá - GO	PANAMÁ	4	500.000,00
DEP. ÁLVARO GUIMARÃES	SAÚDE	265	Destinação de recursos para reforma e ampliação da UPA Dr. Ciro Garcia e do CAIS/POLICLÍNICA do Município de Itumbiara-GO.	ITUMBIARA	4	1.650.000,00
DEP. ÁLVARO GUIMARÃES	SAÚDE	294	Destinação de recursos custeio para a prefeitura municipal de Luziânia-GO.	LUZIÂNIA	3	1.500.000,00
DEP. ÁLVARO GUIMARÃES	SAÚDE	297	Destinação de recursos para manutenção específica do laboratório de coleta, dentro do Hospital Municipal de Turvelândia-GO.	TURVELÂNDIA	3	100.000,00
DEP. ÁLVARO GUIMARÃES	SAÚDE	437	Recursos para a Secretaria de Saúde do município de Itumbiara, com destinação para a Associação Espírita Caminho da Luz, CNPJ: 26.923.532/0001-94.	ITUMBIARA	4	150.000,00
DEP. ÁLVARO GUIMARÃES	SAÚDE	454	Destinação de recursos para a Secretaria de Saúde do município de Pontalina-GO.	PONTALINA	3	50.000,00
DEP. ÁLVARO GUIMARÃES	SAÚDE	455	Destinação de recursos para a Secretaria Municipal de Saúde de Vicentinópolis - GO.	VICENTINÓPOLIS	3	200.000,00
DEP. ÁLVARO GUIMARÃES	SAÚDE	464	Destinação de recursos para a Secretaria Municipal de Saúde do município de Castelândia-GO.	CASTELÂNDIA	4	61.000,00
DEP. ALYSSON LIMA	SAÚDE	451	Investimento em construção, reforma, ampliação, estruturação e manutenção das unidades da secretaria municipal de saúde.	SÍTIO D'ABADIA	4	250.000,00

CÓDIGO ORÇAMENTÁRIO: 2023 2850 10 122 1043 3141

AÇÃO: 3141 - PROJETOS E ATIVIDADES NA ÁREA DA SAÚDE DECORRENTES DE EMENDAS PARLAMENTARES IMPOSITIVAS - LOA 2023

FONTE: 15000100

MODALID. 90

2023.2850.10.122.1043.3141.03.15000100.90
 2023.2850.10.122.1043.3141.04.15000100.90

153.985.000,00
 56.652.000,00

210.637.000,00

DEPUTADO (A)	ÁREA	EMENDA NÚMERO	OBJETO DA EMENDA - IMPOSITIVA	MUNICÍPIO	Grupo Despesa	VALOR R\$
DEP. ALYSSON LIMA	SAÚDE	457	Investimento em construção, reforma, ampliação, estruturação e manutenção das unidades da secretaria municipal de saúde.	UIRAPURU	4	300.000,00
DEP. ALYSSON LIMA	SAÚDE	460	Investimento em construção, reforma, ampliação, estruturação e manutenção das unidades da secretaria municipal de saúde.	CARMO DO RIO VERDE	4	50.000,00
DEP. ALYSSON LIMA	SAÚDE	785	A entidade realiza um trabalho em torno da prevenção de drogas e entorpecentes com homens e mulheres, em regime de acolhida voluntária. E também realiza palestras de conscientização. Presta um serviço de bastante relevância para o município e atua em rede com entidades de outros municípios como Goiânia e Aragoiânia. Entre elas: Grupo pela Vida.	SENADOR CANEDO	3	200.000,00
DEP. ALYSSON LIMA	SAÚDE	910	A entidade realiza um trabalho em torno da prevenção de drogas e entorpecentes com homens e mulheres, em regime de acolhida voluntária. E também realiza palestras de conscientização. Presta um serviço de bastante relevância para o município.	SENADOR CANEDO	4	1.500.000,00
DEP. ALYSSON LIMA	SAÚDE	933	A entidade realiza um trabalho em torno da prevenção de drogas e entorpecentes com homens e mulheres, em regime de acolhida voluntária. E também realiza palestras de conscientização. Presta um serviço de bastante relevância para o município e atua em rede com entidades de outros municípios como Goiânia e Aragoiânia. Entre elas: Casa de Davi.	SENADOR CANEDO	4	200.000,00
DEP. ALYSSON LIMA	SAÚDE	935	Para prestar serviços de saúde de qualidade para o município.	ITAUÇU	3	669.000,00
DEP. ALYSSON LIMA	SAÚDE	969	A entidade presta um serviço de acolhida de pessoas com dependência química e entorpecentes. E também possuem profissionais que atuam na área da saúde dando assistência aos acolhidos.	ABADIÂNIA	4	200.000,00
DEP. ALYSSON LIMA	SAÚDE	988	O instituto é 100% SUS e presta um trabalho de grande relevância pra saúde mental.	GOIÂNIA	3	150.000,00
DEP. ALYSSON LIMA	SAÚDE	994	A entidade tem uma atuação em prol de idosos. E presta um trabalho de relevância social.	APARECIDA DE GOIÂNIA	3	100.000,00
DEP. ALYSSON LIMA	SAÚDE	1044	Para melhorar a estrutura das unidades de saúde e melhorar a qualidade do ambiente para os pacientes.	NIQUELÂNDIA	4	100.000,00
DEP. ALYSSON LIMA	SAÚDE	1723	Para uma maior qualidade nos serviços de saúde para a população.	MOZARLÂNDIA	3	209.000,00
DEP. AMAURI RIBEIRO	SAÚDE	658	Custeio para as demandas da saúde no município de Água Limpa	ÁGUA LIMPA	3	150.000,00

CÓDIGO ORÇAMENTÁRIO: 2023 2850 10 122 1043 3141

AÇÃO: 3141 - PROJETOS E ATIVIDADES NA ÁREA DA SAÚDE DECORRENTES DE EMENDAS PARLAMENTARES IMPOSITIVAS - LOA 2023

FONTE: 15000100

MODALID. 90

2023.2850.10.122.1043.3141.03.15000100.90
 2023.2850.10.122.1043.3141.04.15000100.90

153.985.000,00
 56.652.000,00

210.637.000,00

DEPUTADO (A)	ÁREA	EMENDA NÚMERO	OBJETO DA EMENDA - IMPOSITIVA	MUNICÍPIO	Grupo Despesa	VALOR R\$
DEP. AMAURI RIBEIRO	SAÚDE	667	Recurso destinado para a custeio e assistência na saúde do município de Aragoiânia	ARAGOIÂNIA	3	100.000,00
DEP. AMAURI RIBEIRO	SAÚDE	680	Investimento aplicado na saúde para aquisição de um aparelho AUTO CLAVE para atender as demandas na saúde no Hospital Municipal da cidade de Bom jardim de Goiás	BOM JARDIM DE GOIÁS	4	100.000,00
DEP. AMAURI RIBEIRO	SAÚDE	684	Recurso destinado para realização de cirurgias de cataratas no município de Caçu	CAÇU	3	100.000,00
DEP. AMAURI RIBEIRO	SAÚDE	694	Recurso destinado para aplicação nas demandas da saúde e realização de cirurgias de cataratas no município de Corumbaíba	CORUMBAÍBA	3	200.000,00
DEP. AMAURI RIBEIRO	SAÚDE	708	Investimento aplicado na saúde para aquisição de insumos em atendimentos oftalmológicos para a Fundação Banco de olhos de Goiás (CNPJ: 02.600.740/00001-94)	GOIÂNIA	4	200.000,00
DEP. AMAURI RIBEIRO	SAÚDE	712	Custeio aplicado na saúde para o Hospital Espírita Eurípedes Barsanúlio Casa de Eurípedes - CASA DE EURÍPEDES (CNPJ 01.269.083/0001-81)	GOIÂNIA	3	100.000,00
DEP. AMAURI RIBEIRO	SAÚDE	720	Investimento aplicado na área da saúde para aquisição de equipamentos e melhorias na UTI, banco de leite humano e centro cirúrgico do Hospital Santa Casa no município de Anápolis	ANÁPOLIS	4	150.000,00
DEP. AMAURI RIBEIRO	SAÚDE	722	Investimento aplicado na aquisição de um veículo modelo VAN para realizar o transporte dos pacientes em tratamento de hemodiálise na Cidade de Goiás	CIDADE DE GOIÁS	4	300.000,00
DEP. AMAURI RIBEIRO	SAÚDE	724	Recurso destinado para implemento na saúde no município de Hidrolândia	HIDROLÂNDIA	3	150.000,00
DEP. AMAURI RIBEIRO	SAÚDE	725	Recurso destinado na área da saúde para realização de consultas oftalmológicas e cirurgias de cataratas no município de Itaberaí	ITABERAÍ	3	100.000,00
DEP. AMAURI RIBEIRO	SAÚDE	726	Recurso destinado na área da saúde para realização de cirurgias de cataratas no município de Joviânia	JOVIÂNIA	3	100.000,00
DEP. AMAURI RIBEIRO	SAÚDE	730	Investimento aplicado na área da saúde para aquisição de uma DIGITALIZADORA DRYSTAR 5302 para a sala de raio-x do Hospital Municipal de Marzagão	MARZAGÃO	4	150.000,00

CÓDIGO ORÇAMENTÁRIO: 2023 2850 10 122 1043 3141

AÇÃO: 3141 - PROJETOS E ATIVIDADES NA ÁREA DA SAÚDE DECORRENTES DE EMENDAS PARLAMENTARES IMPOSITIVAS - LOA 2023

FONTE: 15000100

MODALID. 90

2023.2850.10.122.1043.3141.03.15000100.90
 2023.2850.10.122.1043.3141.04.15000100.90

153.985.000,00
 56.652.000,00

210.637.000,00

DEPUTADO (A)	ÁREA	EMENDA NÚMERO	OBJETO DA EMENDA - IMPOSITIVA	MUNICÍPIO	Grupo Despesa	VALOR R\$
DEP. AMAURI RIBEIRO	SAÚDE	734	Investimento aplicado na saúde na aquisição de leitos para o Hospital Municipal de Marzagão	MARZAGÃO	4	100.000,00
DEP. AMAURI RIBEIRO	SAÚDE	737	Recurso destinado para realização de cirurgias de cataratas no município de Morrinhos	MORRINHOS	3	150.000,00
DEP. AMAURI RIBEIRO	SAÚDE	749	Recurso aplicado na área da saúde para custeio das ações de média e alta complexidade e aquisição de equipamentos no município de Mozarlândia	MOZARLÂNDIA	3	50.000,00
DEP. AMAURI RIBEIRO	SAÚDE	751	Investimento aplicado na saúde para aquisição de móveis e equipamentos na unidade de saúde Hortêncio Soares de Moura no Distrito de Claudinápolis no município de Nazário	NAZÁRIO	4	80.000,00
DEP. AMAURI RIBEIRO	SAÚDE	770	Investimento aplicado na área da saúde para aquisição de equipamentos de fisioterapia no Centro de Especialidades no município de Piracanjuba	PIRACANJUBA	4	100.000,00
DEP. AMAURI RIBEIRO	SAÚDE	775	Investimento aplicado na área da saúde para aquisição de uma ambulância UTI móvel para o município de Pontalina	PONTALINA	4	250.000,00
DEP. AMAURI RIBEIRO	SAÚDE	782	Custeio aplicado na área da saúde para Clínica de Reabilitação Áulio Alves no município de Pontalina	PONTALINA	3	30.000,00
DEP. AMAURI RIBEIRO	SAÚDE	790	Recurso destinado na área da saúde para custeio do Hospital do Câncer Araújo Jorge	GOIÂNIA	3	1.200.000,00
DEP. AMAURI RIBEIRO	SAÚDE	792	Recurso aplicado na área da saúde para investimento nas melhorias do Hospital do Câncer Araújo Jorge	GOIÂNIA	4	800.000,00
DEP. AMAURI RIBEIRO	SAÚDE	800	Recurso destinado na área da saúde para o investimento em equipamento/material permanente à Fundação de Apoio ao Hospital das Clínicas para subsidiar as atividades do Centro de Referência em Oftalmologia da Universidade Federal de Goiás - CEROF	GOIÂNIA	4	200.000,00
DEP. AMAURI RIBEIRO	SAÚDE	803	Recurso aplicado na área da saúde para investimento na construção de um laboratório de informática/aquisição de equipamentos de informática e contratação de um profissional de informática PCD para Associação Pestalozzi de Bela Vista de Goiás. (CNPJ: 08.388.877/0001-03)	BELA VISTA DE GOIÁS	4	250.000,00
DEP. AMAURI RIBEIRO	SAÚDE	877	Destinação de recursos para realização de cirurgias de cataratas no município de Cromínia	CROMÍNIA	3	50.000,00

CÓDIGO ORÇAMENTÁRIO: 2023 2850 10 122 1043 3141

AÇÃO: 3141 - PROJETOS E ATIVIDADES NA ÁREA DA SAÚDE DECORRENTES DE EMENDAS PARLAMENTARES IMPOSITIVAS - LOA 2023

FONTE: 15000100

MODALID. 90

2023.2850.10.122.1043.3141.03.15000100.90
 2023.2850.10.122.1043.3141.04.15000100.90

153.985.000,00
 56.652.000,00

210.637.000,00

DEPUTADO (A)	ÁREA	EMENDA NÚMERO	OBJETO DA EMENDA - IMPOSITIVA	MUNICÍPIO	Grupo Despesa	VALOR R\$
DEP. AMAURI RIBEIRO	SAÚDE	907	Investimento aplicado na área da saúde para a construção de salas e banheiros no posto de saúde do Povoado Nossa Senhora de Fátima (Grupinho) no município de Caldas Novas	CALDAS NOVAS	4	100.000,00
DEP. AMAURI RIBEIRO	SAÚDE	926	Recurso destinado para custeio na saúde para suprir as demandas do município de Iporá	IPORÁ	3	20.000,00
DEP. AMAURI RIBEIRO	SAÚDE	931	Investimento aplicado na área saúde para aquisição de uniformes e equipamentos para o posto do SAMU no município de Iporá	IPORÁ	4	20.000,00
DEP. AMAURI RIBEIRO	SAÚDE	934	Investimento aplicado na área da saúde para construção de uma academia ao ar livre na Comunidade Cruzeirinho no município de Iporá	IPORÁ	4	30.000,00
DEP. AMAURI RIBEIRO	SAÚDE	957	Recurso destinado para custeio das demandas da saúde no município de Uruana	URUANA	3	100.000,00
DEP. AMAURI RIBEIRO	SAÚDE	971	Recurso destinado para realização de cirurgias de cataratas no município Mairipotaba	MAIRIPOTABA	3	100.000,00
DEP. AMAURI RIBEIRO	SAÚDE	982	Investimento aplicado na área da saúde para aquisição de um aparelho de raio-x para a saúde do município de Terezópolis de Goiás	TEREZÓPOLIS DE GOIÁS	4	100.000,00
DEP. AMAURI RIBEIRO	SAÚDE	1045	Recurso destinado na área da saúde para realização de cirurgias de cataratas no município de Orizona	ORIZONA	3	100.000,00
DEP. AMILTON FILHO	SAÚDE	1077	Justifica-se a presente emenda pela necessidade de investimento nas ações em atenção a população autista.	ANÁPOLIS	4	200.000,00
DEP. AMILTON FILHO	SAÚDE	1108	Aquisição de veículo para a Associação Casa Joana, Localizada na Rua Dr.Faustino nº 87, R. Dr. Faustino, 87 - Jundiá, Anápolis - GO, 75113-100, inscrita no CNPJ N. 19.691.299.001-04.	ANÁPOLIS	4	120.000,00
DEP. AMILTON FILHO	SAÚDE	1129	Custeio para a Santa Casa de Misericórdia, inscrita no CNPJ N. 01.038.751.0001- 60, localizada na Av. Santos Dumont, 980 - Jundiá, Anápolis - GO, 75113-185	ANÁPOLIS	3	300.000,00
DEP. AMILTON FILHO	SAÚDE	1161	Reforma Unidade de Saúde do Jardim Alexandrina, localizada na R. Primavera, Qd. 46 - Lt. 06 - Jardim Alexandrina, Anápolis - GO, 75060-160	ANÁPOLIS	4	400.000,00

CÓDIGO ORÇAMENTÁRIO: 2023 2850 10 122 1043 3141

AÇÃO: 3141 - PROJETOS E ATIVIDADES NA ÁREA DA SAÚDE DECORRENTES DE EMENDAS PARLAMENTARES IMPOSITIVAS - LOA 2023

FONTE: 15000100

MODALID. 90

2023.2850.10.122.1043.3141.03.15000100.90
 2023.2850.10.122.1043.3141.04.15000100.90

153.985.000,00
 56.652.000,00

210.637.000,00

DEPUTADO (A)	ÁREA	EMENDA NÚMERO	OBJETO DA EMENDA - IMPOSITIVA	MUNICÍPIO	Grupo Despesa	VALOR R\$
DEP. AMILTON FILHO	SAÚDE	1182	Construção de UBS Lindo Horizonte	ABADIÂNIA	4	300.000,00
DEP. AMILTON FILHO	SAÚDE	1185	Aquisição de veículo para a secretaria de saúde	ACREÚNA	4	90.000,00
DEP. AMILTON FILHO	SAÚDE	1189	Custeio para área a secretaria de saúde	ARAGUAPAZ	3	100.000,00
DEP. AMILTON FILHO	SAÚDE	1192	Aquisição de bicicletas elétricas para os agentes de saúde e endemias	BRITÂNIA	3	50.000,00
DEP. AMILTON FILHO	SAÚDE	1194	Aquisição de Raio-X	BRITÂNIA	4	300.000,00
DEP. AMILTON FILHO	SAÚDE	1195	Custeio para a Secretaria de Saúde	CAVALCANTE	3	150.000,00
DEP. AMILTON FILHO	SAÚDE	1200	Custeio para a secretaria de saúde	ESTRELA DO NORTE	3	200.000,00
DEP. AMILTON FILHO	SAÚDE	1202	Custeio- MAC cirurgias	GAMELEIRA DE GOIÁS	3	100.000,00
DEP. AMILTON FILHO	SAÚDE	1203	Aquisição de ambulância semi-UTI	GOIANÁPOLIS	4	250.000,00
DEP. AMILTON FILHO	SAÚDE	1206	Custeio para a secretaria de saúde	JESÚPOLIS	3	200.000,00
DEP. AMILTON FILHO	SAÚDE	1208	Aquisição de motocicletas ou bicicletas elétricas para a secretaria de saúde	MONTE ALEGRE DE GOIÁS	4	50.000,00
DEP. AMILTON FILHO	SAÚDE	1215	Investimento para a secretaria de saúde de Rio Quente	RIO QUENTE	4	300.000,00

CÓDIGO ORÇAMENTÁRIO: 2023 2850 10 122 1043 3141

AÇÃO: 3141 - PROJETOS E ATIVIDADES NA ÁREA DA SAÚDE DECORRENTES DE EMENDAS PARLAMENTARES IMPOSITIVAS - LOA 2023

FONTE: 15000100

MODALID. 90

2023.2850.10.122.1043.3141.03.15000100.90
 2023.2850.10.122.1043.3141.04.15000100.90

153.985.000,00
 56.652.000,00

210.637.000,00

DEPUTADO (A)	ÁREA	EMENDA NÚMERO	OBJETO DA EMENDA - IMPOSITIVA	MUNICÍPIO	Grupo Despesa	VALOR R\$
DEP. AMILTON FILHO	SAÚDE	1216	Custeio para a secretaria de saúde	SANTA ROSA DE GOIÁS	3	370.000,00
DEP. AMILTON FILHO	SAÚDE	1217	Custeio para a secretaria de saúde	SANTA TEREZINHA DE GOIÁS	3	200.000,00
DEP. AMILTON FILHO	SAÚDE	1218	AQUISIÇÃO DE VEÍCULO PARA A SECRETARIA DO MUNICIPIO	SÃO FRANCISCO DE GOIÁS	4	73.000,00
DEP. AMILTON FILHO	SAÚDE	1219	CUSTEIO PARA A SECRETRARIA DE SAÚDE	TERESINA DE GOIÁS	3	200.000,00
DEP. AMILTON FILHO	SAÚDE	1220	AQUISIÇÃO DE AMBULÂNCIA	TEREZÓPOLIS DE GOIÁS	4	150.000,00
DEP. AMILTON FILHO	SAÚDE	1318	Custeio para secretaria da saúde	ABADIÂNIA	3	50.000,00
DEP. AMILTON FILHO	SAÚDE	1323	Aquisição de veículo	BOM JESUS DE GOIÁS	4	125.000,00
DEP. AMILTON FILHO	SAÚDE	1349	Aquisição de veículo para a APAE de Posse	POSSE	4	100.000,00
DEP. AMILTON FILHO	SAÚDE	1383	Custeio para a Maternidade Dr. Adalberto Pereira da Silva, inscrita no CNPJ 01.049.618.0001-09, localizada na R. Firmo de Velasco, 1394 - St. Central, Anápolis - GO, 75023-067	ANÁPOLIS	3	300.000,00
DEP. AMILTON FILHO	SAÚDE	1451	Custeio a ser destinado a APAE de Minaçu através de convênio com o município/secretaria de saúde	MINAÇU	3	100.000,00
DEP. AMILTON FILHO	SAÚDE	1454	Construção de piscina na Casa do Idoso- Academia Municipal de Saúde, ligada a secretaria municipal de saúde.	TERESINA DE GOIÁS	3	200.000,00
DEP. AMILTON FILHO	SAÚDE	1462	Custeio para a Secretaria de Saúde	ÁGUA FRIA DE GOIÁS	3	100.000,00

CÓDIGO ORÇAMENTÁRIO: 2023 2850 10 122 1043 3141

AÇÃO: 3141 - PROJETOS E ATIVIDADES NA ÁREA DA SAÚDE DECORRENTES DE EMENDAS PARLAMENTARES IMPOSITIVAS - LOA 2023

FONTE: 15000100

MODALID. 90

2023.2850.10.122.1043.3141.03.15000100.90
 2023.2850.10.122.1043.3141.04.15000100.90

153.985.000,00
 56.652.000,00

210.637.000,00

DEPUTADO (A)	ÁREA	EMENDA NÚMERO	OBJETO DA EMENDA - IMPOSITIVA	MUNICÍPIO	Grupo Despesa	VALOR R\$
DEP. ANTÔNIO GOMIDE	SAÚDE	173	Custeio para atender as necessidades da "Unidade Oncológica de Anápolis" Associação de Combate ao Câncer em Goiás. CNPJ: 01.585.595/0004-08 - Lei de Utilidade Pública Estadual / LEI Nº 2.586, DE 17 DE SETEMBRO DE 1959.	ANÁPOLIS	3	250.000,00
DEP. ANTÔNIO GOMIDE	SAÚDE	180	Custeio para atender as necessidades da Secretaria Municipal de Saúde, Município de Nerópolis.	NERÓPOLIS	3	50.000,00
DEP. ANTÔNIO GOMIDE	SAÚDE	183	Aquisição de um veículo para Secretaria Municipal de Saúde com lotação na Farmácia Municipal, Município de Caldas Novas	CALDAS NOVAS	4	80.000,00
DEP. ANTÔNIO GOMIDE	SAÚDE	185	Custeio para atender as necessidades da Secretaria Municipal de Saúde, Município de Pontalina.	PONTALINA	3	100.000,00
DEP. ANTÔNIO GOMIDE	SAÚDE	186	Custeio para atender as necessidades da Secretaria Municipal de Saúde, Município de Professor Jamil.	PROFESSOR JAMIL	3	100.000,00
DEP. ANTÔNIO GOMIDE	SAÚDE	205	Custeio para atender as necessidades da Unidade Básica de Saúde - UBS, Município de Ipiranga de Goiás.	IPIRANGA DE GOIÁS	3	100.000,00
DEP. ANTÔNIO GOMIDE	SAÚDE	211	Destinado para Secretaria Municipal de Saúde, para adaptação de salas baritadas para realização de radiografia odontológica, Município de Itapuranga.	ITAPURANGA	4	150.000,00
DEP. ANTÔNIO GOMIDE	SAÚDE	212	Custeio destinado para atender as necessidades da Secretaria Municipal de Saúde, Município de Goianésia.	GOIANÉSIA	3	100.000,00
DEP. ANTÔNIO GOMIDE	SAÚDE	268	Custeio para atender as necessidades da Secretaria Municipal de Saúde, Município de Brazabrantas	BRAZABRANTES	3	30.000,00
DEP. ANTÔNIO GOMIDE	SAÚDE	269	Custeio para atender as necessidades da Secretaria Municipal de Saúde, Município de Cidade de Goiás.	CIDADE DE GOIÁS	3	300.000,00
DEP. ANTÔNIO GOMIDE	SAÚDE	317	Custeio para atender as necessidades da Santa Casa de Misericórdia de Anápolis / Fundação de Assistência Social de Anápolis, CNPJ: 01.038.751/0001-60 / Lei de Utilidade Pública Estadual - LEI Nº 5.347, DE 07 DE OUTUBRO DE 1964.	ANÁPOLIS	3	500.000,00
DEP. ANTÔNIO GOMIDE	SAÚDE	593	Custeio para atender as necessidades do Hospital São Pio X no Município de Ceres, CNPJ: 01.381.151/0001-08 - Lei de Utilidade Pública Estadual, LEI Nº 12.905, DE 08 DE JULHO DE 1996.	CERES	3	100.000,00

CÓDIGO ORÇAMENTÁRIO: 2023 2850 10 122 1043 3141

AÇÃO: 3141 - PROJETOS E ATIVIDADES NA ÁREA DA SAÚDE DECORRENTES DE EMENDAS PARLAMENTARES IMPOSITIVAS - LOA 2023

FONTE: 15000100

MODALID. 90

2023.2850.10.122.1043.3141.03.15000100.90
 2023.2850.10.122.1043.3141.04.15000100.90

153.985.000,00
 56.652.000,00

210.637.000,00

DEPUTADO (A)	ÁREA	EMENDA NÚMERO	OBJETO DA EMENDA - IMPOSITIVA	MUNICÍPIO	Grupo Despesa	VALOR R\$
DEP. ANTÔNIO GOMIDE	SAÚDE	595	Custeio destinado para atender as necessidades da Secretaria Municipal de Saúde, Município de Inhumas.	INHUMAS	3	100.000,00
DEP. ANTÔNIO GOMIDE	SAÚDE	597	Custeio destinado para atender as necessidades da Secretaria Municipal de Saúde, Município de Bom Jardim de Goiás.	BOM JARDIM DE GOIÁS	3	50.000,00
DEP. ANTÔNIO GOMIDE	SAÚDE	606	Aquisição de Equipamentos para atender as necessidades do Serviço de Vigilância em Saúde (Imunização, Endemias, Sanitária) Município de Doverlândia.	DOVERLÂNDIA	4	50.000,00
DEP. ANTÔNIO GOMIDE	SAÚDE	607	Reforma/Ampliação da Unidade de Saúde PSF Vila Itajubá, Município de Iporá.	IPORÁ	4	100.000,00
DEP. ANTÔNIO GOMIDE	SAÚDE	627	Reforma/Ampliação do Hospital Municipal José Xavier de Castro, Município de Cachoeira Dourada.	CACHOEIRA DOURADA	4	50.000,00
DEP. ANTÔNIO GOMIDE	SAÚDE	643	Aquisição de um veículo para atender as necessidades do Ambulatório Multiprofissional de Aparecida de Goiânia - AMAG.	APARECIDA DE GOIÂNIA	4	80.000,00
DEP. ANTÔNIO GOMIDE	SAÚDE	651	Custeio para atender as necessidades do "Hospital de Câncer Araújo Jorge" - Associação de Combate ao Câncer em Goiás, CNPJ: 01.585.595/0001-57 - Lei de Utilidade Pública Estadual / LEI Nº 2.586, DE 17 DE SETEMBRO DE 1959.	GOIÂNIA	3	250.000,00
DEP. ANTÔNIO GOMIDE	SAÚDE	654	Custeio para atender as necessidades da Fundação Banco de Olhos de Goiás na Área da Saúde, CNPJ: 02.600.740/0001-94 - Lei de Utilidade Pública Estadual / LEI 11.373, DE 26 DE DEZEMBRO DE 1990.	GOIÂNIA	3	200.000,00
DEP. ANTÔNIO GOMIDE	SAÚDE	668	Reforma/Ampliação da USF Jardim Primavera, Município de Goiânia.	GOIÂNIA	4	100.000,00
DEP. ANTÔNIO GOMIDE	SAÚDE	703	Aquisição de Material Médico Hospitalar para o Hospital Vila São José Bento Cottolengo, CNPJ: 00.420.371/0001-22, Utilidade Pública Estadual pelo Decreto Nº 247, DE 20 DE OUTUBRO DE 1970.	TRINDADE	4	200.000,00
DEP. ANTÔNIO GOMIDE	SAÚDE	715	Custeio destinado para atender a necessidade da Secretaria Municipal de Saúde, Município de Damianópolis.	DAMIANÓPOLIS	3	25.000,00
DEP. ANTÔNIO GOMIDE	SAÚDE	717	Aquisição de equipamentos para atender as necessidades da Secretaria Municipal de Saúde, Município de Divinópolis de Goiás.	DIVINÓPOLIS DE GOIÁS	4	100.000,00

CÓDIGO ORÇAMENTÁRIO: 2023 2850 10 122 1043 3141

AÇÃO: 3141 - PROJETOS E ATIVIDADES NA ÁREA DA SAÚDE DECORRENTES DE EMENDAS PARLAMENTARES IMPOSITIVAS - LOA 2023

FONTE: 15000100

MODALID. 90

2023.2850.10.122.1043.3141.03.15000100.90
 2023.2850.10.122.1043.3141.04.15000100.90

153.985.000,00
 56.652.000,00

210.637.000,00

DEPUTADO (A)	ÁREA	EMENDA NÚMERO	OBJETO DA EMENDA - IMPOSITIVA	MUNICÍPIO	Grupo Despesa	VALOR R\$
DEP. ANTÔNIO GOMIDE	SAÚDE	721	Reforma/Ampliação do Hospital Municipal Dr. Arquimedes Vieira de Brito, Município de Posse.	POSSE	4	80.000,00
DEP. ANTÔNIO GOMIDE	SAÚDE	735	Custeio para atender as necessidades do Hospital Municipal Antônio Martins da Cunha, Município de Trombas.	TROMBAS	3	50.000,00
DEP. ANTÔNIO GOMIDE	SAÚDE	738	Custeio para atender as necessidades da UBS Lourivon Diniz Linhares, Município de Adelândia.	ADELÂNDIA	3	50.000,00
DEP. ANTÔNIO GOMIDE	SAÚDE	746	Custeio para procedimento de Cirurgias Eletivas, Município de São Luís de Montes Belos.	SÃO LUÍS DE MONTES BELOS	3	100.000,00
DEP. BRUNO PEIXOTO	SAÚDE	904	CUSTEIO DESTINADO PARA ATENDER AS DEMANDAS DA SECRETARIA MUNICIPAL DE SAÚDE.	ÁGUA LIMPA	3	130.000,00
DEP. BRUNO PEIXOTO	SAÚDE	905	CUSTEIO DESTINADO PARA ATENDER AS DEMANDAS DA SANTA CASA DE MISERICORDIA DE ANÁPOLIS. CNPJ: 01.038.751/0001-60.	ANÁPOLIS	3	70.000,00
DEP. BRUNO PEIXOTO	SAÚDE	906	AQUISIÇÃO DE 01 AMBULÂNCIA SEMI UTI PARA ATENDER AS DEMANDAS DA SECRETARIA MUNICIPAL DE SAÚDE.	BONÓPOLIS	4	300.000,00
DEP. BRUNO PEIXOTO	SAÚDE	908	CUSTEIO DESTINADO PARA ATENDER AS DEMANDAS DA SECRETARIA MUNICIPAL DE SAÚDE.	CACHOEIRA DE GOIÁS	3	100.000,00
DEP. BRUNO PEIXOTO	SAÚDE	909	AQUISIÇÃO DE 01 VAN PARA ATENDER AS DEMANDAS DA SECRETARIA MUNICIPAL DE SAÚDE.	CORUMBÁ DE GOIÁS	4	300.000,00
DEP. BRUNO PEIXOTO	SAÚDE	912	AQUISIÇÃO DE 01 AMBULÂNCIA SEMI UTI PARA ATENDER AS DEMANDAS DA SECRETARIA MUNICIPAL DE SAÚDE.	CORUMBÁ DE GOIÁS	4	200.000,00
DEP. BRUNO PEIXOTO	SAÚDE	913	AQUISIÇÃO DE 01 AMBULÂNCIA SEMI UTI PARA ATENDER AS DEMANDAS DA SECRETARIA MUNICIPAL DE SAÚDE.	DAMOLÂNDIA	4	300.000,00
DEP. BRUNO PEIXOTO	SAÚDE	915	CUSTEIO DESTINADO PARA ATENDER AS DEMANDAS DA SECRETARIA MUNICIPAL DE SAÚDE.	EDÉIA	3	100.000,00

CÓDIGO ORÇAMENTÁRIO: 2023 2850 10 122 1043 3141

AÇÃO: 3141 - PROJETOS E ATIVIDADES NA ÁREA DA SAÚDE DECORRENTES DE EMENDAS PARLAMENTARES IMPOSITIVAS - LOA 2023

FONTE: 15000100

MODALID. 90

2023.2850.10.122.1043.3141.03.15000100.90
 2023.2850.10.122.1043.3141.04.15000100.90

153.985.000,00
 56.652.000,00

210.637.000,00

DEPUTADO (A)	ÁREA	EMENDA NÚMERO	OBJETO DA EMENDA - IMPOSITIVA	MUNICÍPIO	Grupo Despesa	VALOR R\$
DEP. BRUNO PEIXOTO	SAÚDE	916	CUSTEIO DESTINADO PARA ATENDER AS DEMANDAS DA SECRETARIA MUNICIPAL DE SAÚDE.	FIRMINÓPOLIS	3	300.000,00
DEP. BRUNO PEIXOTO	SAÚDE	918	CUSTEIO DESTINADO PARA ATENDER AS DEMANDAS DA SECRETARIA MUNICIPAL DE SAÚDE.	HIDROLINA	3	400.000,00
DEP. BRUNO PEIXOTO	SAÚDE	924	AQUISIÇÃO DE MOTOCICLETAS PARA ATENDER AS DEMANDAS DA SECRETARIA MUNICIPAL DE SAÚDE, ESPECIFICADAMENTE PARA OS AGENTES DE SAÚDE.	IVOLÂNDIA	4	20.000,00
DEP. BRUNO PEIXOTO	SAÚDE	925	AQUISIÇÃO DE 01 AMBULÂNCIA SEMI UTI PARA ATENDER AS DEMANDAS DA SECRETARIA MUNICIPAL DE SAÚDE.	JANDAIA	4	300.000,00
DEP. BRUNO PEIXOTO	SAÚDE	928	AQUISIÇÃO DE 01 VEICULO PARA ATENDER AS DEMANDAS DA SECRETARIA MUNICIPAL DE SAÚDE.	LEOPOLDO DE BULHÕES	4	85.000,00
DEP. BRUNO PEIXOTO	SAÚDE	929	CUSTEIO DESTINADO PARA ATENDER AS DEMANDAS DA SECRETARIA MUNICIPAL DE SAÚDE.	MUTUNÓPOLIS	3	150.000,00
DEP. BRUNO PEIXOTO	SAÚDE	930	CUSTEIO DESTINADO PARA ATENDER AS DEMANDAS DA SECRETARIA MUNICIPAL DE SAÚDE.	NOVA VENEZA	3	480.000,00
DEP. BRUNO PEIXOTO	SAÚDE	942	CUSTEIO DESTINADO PARA ATENDER AS DEMANDAS DA SECRETARIA MUNICIPAL DE SAÚDE.	PALMINÓPOLIS	3	25.000,00
DEP. BRUNO PEIXOTO	SAÚDE	944	INVESTIMENTO EM CONSTRUÇÃO, REFORMA, AMPLIAÇÃO, ESTRUTURAÇÃO E MANUTENÇÃO DAS UNIDADES DA SECRETARIA MUNICIPAL DE SAÚDE.	POSSE	4	300.000,00
DEP. BRUNO PEIXOTO	SAÚDE	945	CUSTEIO DESTINADO PARA ATENDER AS DEMANDAS DA SECRETARIA MUNICIPAL DE SAÚDE.	SANTA ISABEL	3	250.000,00
DEP. BRUNO PEIXOTO	SAÚDE	946	CUSTEIO DESTINADO PARA ATENDER AS DEMANDAS DA SECRETARIA MUNICIPAL DE SAÚDE.	SANTA TEREZA DE GOIÁS	3	400.000,00
DEP. BRUNO PEIXOTO	SAÚDE	947	INVESTIMENTO EM CONSTRUÇÃO, REFORMA, AMPLIAÇÃO, ESTRUTURAÇÃO E MANUTENÇÃO DAS UNIDADES DA SECRETARIA MUNICIPAL DE SAÚDE	SÃO FRANCISCO DE GOIÁS	4	400.000,00

CÓDIGO ORÇAMENTÁRIO: 2023 2850 10 122 1043 3141

AÇÃO: 3141 - PROJETOS E ATIVIDADES NA ÁREA DA SAÚDE DECORRENTES DE EMENDAS PARLAMENTARES IMPOSITIVAS - LOA 2023

FONTE: 15000100

MODALID. 90

2023.2850.10.122.1043.3141.03.15000100.90
 2023.2850.10.122.1043.3141.04.15000100.90

153.985.000,00
 56.652.000,00

210.637.000,00

DEPUTADO (A)	ÁREA	EMENDA NÚMERO	OBJETO DA EMENDA - IMPOSITIVA	MUNICÍPIO	Grupo Despesa	VALOR R\$
DEP. BRUNO PEIXOTO	SAÚDE	950	INVESTIMENTO EM CONSTRUÇÃO, REFORMA, AMPLIAÇÃO, ESTRUTURAÇÃO E MANUTENÇÃO DAS UNIDADES DA SECRETARIA MUNICIPAL DE SAÚDE	SÃO LUIZ DO NORTE	4	400.000,00
DEP. BRUNO PEIXOTO	SAÚDE	951	AQUISIÇÃO DE 01 VEICULO VAN PARA ATENDER AS DEMANDAS DA SECRETARIA MUNICIPAL DE SAÚDE.	TURVÂNIA	4	300.000,00
DEP. CAIRO SALIM	SAÚDE	756	Destinação de recursos financeiros para custeio na área da saúde, conforme plano de trabalho a ser apresentado pela Gestão Municipal beneficiada.	PARAÚNA	3	1.000.000,00
DEP. CAIRO SALIM	SAÚDE	1228	Reforma da Unidade Básica de Saúde no distrito São Sebastião do Rio Claro, situado no município de Moiporá - GO, conforme plano de trabalho a ser apresentado pela Gestão Municipal beneficiada.	MOIPORÁ	4	200.000,00
DEP. CAIRO SALIM	SAÚDE	1229	Aquisição de veículo para ser utilizado na área da saúde, conforme plano de trabalho a ser apresentado pela Gestão Municipal beneficiada.	SERRANÓPOLIS	4	100.000,00
DEP. CAIRO SALIM	SAÚDE	1230	Reforma/Ampliação do Hospital Municipal Otacílio José de Resende, situado na Rua Mato Grosso, S/N, Setor Sul, CEP: 75843-000, Portelândia - GO, conforme plano de trabalho a ser apresentado pela Gestão Municipal beneficiada.	PORTELÂNDIA	4	300.000,00
DEP. CAIRO SALIM	SAÚDE	1233	Aquisição de equipamentos para serem utilizados no Centro Oftalmológico de Palmeiras de Goiás, conforme plano de trabalho a ser apresentado pela Gestão Municipal beneficiada.	PALMEIRAS DE GOIÁS	4	400.000,00
DEP. CAIRO SALIM	SAÚDE	1296	Destinação de recursos financeiros para custeio na área da saúde, conforme plano de trabalho a ser apresentado pela Gestão Municipal beneficiada.	CAMPINAÇU	3	500.000,00
DEP. CAIRO SALIM	SAÚDE	1299	Destinação de recursos financeiros para custeio na área da saúde, conforme plano de trabalho a ser apresentado pela Gestão Municipal beneficiada.	CEZARINA	3	150.000,00
DEP. CAIRO SALIM	SAÚDE	1304	Destinação de recursos financeiros para custeio na área da saúde, conforme plano de trabalho a ser apresentado pela Gestão Municipal beneficiada.	ACREÚNA	3	400.000,00
DEP. CAIRO SALIM	SAÚDE	1327	Destinação de recursos financeiros para custeio na área da saúde, conforme plano de trabalho a ser apresentado pela Gestão Municipal beneficiada.	BURITI DE GOIÁS	3	500.000,00
DEP. CAIRO SALIM	SAÚDE	1332	Aquisição de bicicletas elétricas para serem utilizadas pelos agentes de saúde e endemias do município de Guapó - GO, conforme plano de trabalho a ser apresentado pela Gestão Municipal beneficiada.	GUAPÓ	4	200.000,00

CÓDIGO ORÇAMENTÁRIO: 2023 2850 10 122 1043 3141

AÇÃO: 3141 - PROJETOS E ATIVIDADES NA ÁREA DA SAÚDE DECORRENTES DE EMENDAS PARLAMENTARES IMPOSITIVAS - LOA 2023

FONTE: 15000100

MODALID. 90

2023.2850.10.122.1043.3141.03.15000100.90
 2023.2850.10.122.1043.3141.04.15000100.90

153.985.000,00
 56.652.000,00

210.637.000,00

DEPUTADO (A)	ÁREA	EMENDA NÚMERO	OBJETO DA EMENDA - IMPOSITIVA	MUNICÍPIO	Grupo Despesa	VALOR R\$
DEP. CAIRO SALIM	SAÚDE	1351	Destinação de recursos financeiros para construção de unidade básica de saúde (UBS), no município de Abadiânia - GO, conforme plano de trabalho a ser apresentado pela Gestão Municipal beneficiada.	ABADIÂNIA	4	100.000,00
DEP. CAIRO SALIM	SAÚDE	1420	Destinação de recursos financeiros para custeio na área da saúde, conforme plano de trabalho a ser apresentado pela Gestão Municipal beneficiada.	CRISTIANÓPOLIS	3	400.000,00
DEP. CAIRO SALIM	SAÚDE	1427	Destinação de recursos financeiros para custeio na área da saúde, conforme plano de trabalho a ser apresentado pela Gestão Municipal beneficiada.	EDEALINA	3	100.000,00
DEP. CAIRO SALIM	SAÚDE	1437	Destinação de recursos financeiros para custeio na área da saúde, conforme plano de trabalho a ser apresentado pela Gestão Municipal beneficiada.	DIVINÓPOLIS DE GOIÁS	3	61.000,00
DEP. CAIRO SALIM	SAÚDE	1601	Destinação de recursos financeiros para custeio na área da saúde, conforme plano de trabalho a ser apresentado pela Gestão Municipal beneficiada.	SANTA CRUZ DE GOIÁS	3	200.000,00
DEP. CHARLES BENTO	SAÚDE	1509	Custeio para a área da saúde.	BRITÂNIA	3	100.000,00
DEP. CHARLES BENTO	SAÚDE	1515	Aquisição de veículo Strada Cabine Dupla Fiat	BURITI DE GOIÁS	4	110.000,00
DEP. CHARLES BENTO	SAÚDE	1523	Instituição Centro Especializado em Equoterapia e Reabilitação (CRESCER) CNPJ: 18.959.342/0001-07.	ITUMBIARA	3	50.000,00
DEP. CHARLES BENTO	SAÚDE	1526	Fundação Banco de Olhos, CNPJ: 02.600.740/0001-94	GOIÂNIA	3	200.000,00
DEP. CHARLES BENTO	SAÚDE	1529	Custeio para a área da saúde do município.	INACIOLÂNDIA	3	500.000,00
DEP. CHARLES BENTO	SAÚDE	1531	Custeio para o município.	SANTA BÁRBARA DE GOIÁS	3	300.000,00
DEP. CHARLES BENTO	SAÚDE	1535	Aquisição de veículo área da saúde (Van Master L3H2 Executiva).	CAMPINORTE	4	350.000,00

CÓDIGO ORÇAMENTÁRIO: 2023 2850 10 122 1043 3141

AÇÃO: 3141 - PROJETOS E ATIVIDADES NA ÁREA DA SAÚDE DECORRENTES DE EMENDAS PARLAMENTARES IMPOSITIVAS - LOA 2023

FONTE: 15000100

MODALID. 90

2023.2850.10.122.1043.3141.03.15000100.90
 2023.2850.10.122.1043.3141.04.15000100.90

153.985.000,00
 56.652.000,00

210.637.000,00

DEPUTADO (A)	ÁREA	EMENDA NÚMERO	OBJETO DA EMENDA - IMPOSITIVA	MUNICÍPIO	Grupo Despesa	VALOR R\$
DEP. CHARLES BENTO	SAÚDE	1549	Custeio para a área da saúde.	SÃO LUÍS DE MONTES BELOS	3	300.000,00
DEP. CHARLES BENTO	SAÚDE	1649	Custeio para a área da Saúde do município.	ITAUCU	3	1.300.000,00
DEP. CHARLES BENTO	SAÚDE	1651	Custeio para a área de saúde.	ARENÓPOLIS	3	100.000,00
DEP. CHARLES BENTO	SAÚDE	1660	Construção de uma piscina aquecida com cobertura para a Academia de Saúde.	SÃO MIGUEL DO ARAGUAIA	4	200.000,00
DEP. CHARLES BENTO	SAÚDE	1662	Associação Comunitária Assistência Luz e Vida.	TRINDADE	3	50.000,00
DEP. CHARLES BENTO	SAÚDE	1664	Associação Beneditna da Providência Mantenedora do Lar	ARAGARÇAS	3	100.000,00
DEP. CHARLES BENTO	SAÚDE	1665	Custeio para a saúde.	CATURAÍ	3	100.000,00
DEP. CHARLES BENTO	SAÚDE	1666	Custeio para a Secretaria de Saúde.	CORUMBAÍBA	3	150.000,00
DEP. CHICO KGL	SAÚDE	515	PROMOVER MAIOR QUALIDADE DA SAUDE PUBLICA DOS MUNICIPES DE CEZARINA E REGIAO	CEZARINA	3	500.000,00
DEP. CHICO KGL	SAÚDE	526	TAL RECURSO IRA TRAZER MELHORIAS PARA A SAUDE DOS MUNICIPES DE CAÇU E REGIÃO	CAÇU	4	500.000,00
DEP. CHICO KGL	SAÚDE	535	RECURSO DESTINADO PARA CUSTEIO DA SAÚDE NO MUNICÍPIO DE ITAJÁ- GO. TRARÁ MAIOR CAPACIDADE DE ATENDIMENTO AOS CIDADÃOS DE ITAJÁ E REGIÃO	ITAJÁ	3	500.000,00
DEP. CHICO KGL	SAÚDE	556	recurso que trara grande melhoria para a saude no municipio de santo antonio do descoberto	SANTO ANTÔNIO DO DESCOBERTO	3	2.000.000,00

CÓDIGO ORÇAMENTÁRIO: 2023 2850 10 122 1043 3141

AÇÃO: 3141 - PROJETOS E ATIVIDADES NA ÁREA DA SAÚDE DECORRENTES DE EMENDAS PARLAMENTARES IMPOSITIVAS - LOA 2023

FONTE: 15000100

MODALID. 90

2023.2850.10.122.1043.3141.03.15000100.90
 2023.2850.10.122.1043.3141.04.15000100.90

153.985.000,00
 56.652.000,00

210.637.000,00

DEPUTADO (A)	ÁREA	EMENDA NÚMERO	OBJETO DA EMENDA - IMPOSITIVA	MUNICÍPIO	Grupo Despesa	VALOR R\$
DEP. CHICO KGL	SAÚDE	920	recurso sera de grande importância para continuação dos relevantes serviços prestados pela entidade em questão.	SENADOR CANEDO	3	1.000.000,00
DEP. CHICO KGL	SAÚDE	1449	ATENDENDO A DEMANDA DO POVO DE APARECIDA DO RIO DOCE, ESTE RECURSO TRARÁ MUITA MELHORIA PARA A REDE MUNICIPAL DE SAUDE MUNICIPAL	APARECIDA DO RIO DOCE	3	250.000,00
DEP. CHICO KGL	SAÚDE	1499	TAL RECURSO SERA DE EXTREMA IMPORTANCIA PARA CONTINUAÇÃO DO TRABALHO DA ENTIDADE EM QUESTÃO	RIO VERDE	3	80.000,00
DEP. CHICO KGL	SAÚDE	1516	TAL RECURSO PROMOVERA MELHOR ATENDIMENTO E PRESTAÇÃO DE SERVIÇOS DA ENTIDADE EM QUESTÃO	RIO VERDE	4	200.000,00
DEP. CHICO KGL	SAÚDE	1543	RECURSO QUE SERÁ DE GRANDE VALIA PARA A ENTIDADE EM QUESTÃO, QUE PRESTA UM VALOROSO TRABALHO	TRINDADE	3	100.000,00
DEP. CHICO KGL	SAÚDE	1618	tal recurso será de grande valia para esta instituição que presta um valoroso trabalho.	RIO VERDE	3	250.000,00
DEP. CHICO KGL	SAÚDE	1622	tal recurso será de grande valia para esta entidade que presta um excelente serviço a população goiana	GOIÂNIA	3	100.000,00
DEP. CHICO KGL	SAÚDE	1635	tal recurso será de muito proveito para os municípios de jatai, que terão maior qualidade no atendimento da saúde municipal	JATAÍ	3	50.000,00
DEP. CHICO KGL	SAÚDE	1639	RECURSO QUE SERÁ DE GRANDE VALIA PARA OS MUNICÍPIOS DE INDIARA E REGIÃO	INDIARA	4	150.000,00
DEP. CHICO KGL	SAÚDE	1792	ATENDENDO A UMA ANTIGA DEMANDA DA POPULAÇÃO, ESTE RECURSO VISA DIMINUIR A QUANTIDADE DE CACHORROS E GATOS EM SITUAÇÃO DE RUA.	PLANALTINA	3	40.000,00
DEP. CHICO KGL	SAÚDE	1794	RECURSO VISA TRASER MELHORIAS PARA A SAÚDE PUBLICA NO MUNICIPIO DE INDIARA	INDIARA	3	50.000,00
DEP. CHICO KGL	SAÚDE	1806	RECURSO TRARÁ MAIS SAÚDE E LAZER A POPULAÇÃO DE PLANALTINA GO	PLANALTINA	4	160.000,00

CÓDIGO ORÇAMENTÁRIO: 2023 2850 10 122 1043 3141

AÇÃO: 3141 - PROJETOS E ATIVIDADES NA ÁREA DA SAÚDE DECORRENTES DE EMENDAS PARLAMENTARES IMPOSITIVAS - LOA 2023

FONTE: 15000100

MODALID. 90

2023.2850.10.122.1043.3141.03.15000100.90
2023.2850.10.122.1043.3141.04.15000100.90

153.985.000,00
56.652.000,00

210.637.000,00

DEPUTADO (A)	ÁREA	EMENDA NÚMERO	OBJETO DA EMENDA - IMPOSITIVA	MUNICÍPIO	Grupo Despesa	VALOR R\$
DEP. CHICO KGL	SAÚDE	1823	recurso visa promover melhorias no atendimento da saúde publica municipal	PARANAIGUARA	3	100.000,00
DEP. CLÁUDIO MEIRELLES	SAÚDE	1312	O Município é um ponto de apoio para a população da região. Neste sentido necessita de recursos para gerir a saúde de forma a possibilitar um melhor atendimento a população carente.	MAURILÂNDIA	3	3.321.000,00
DEP. CLÁUDIO MEIRELLES	SAÚDE	1322	Luziânia é um município que atende milhares de pessoas da cidade e do entorno. Assim, necessitam de recursos que possibilitem atender de forma qualitativa todas as pessoas que precisam desse serviço.	LUZIÂNIA	3	3.000.000,00
DEP. CLÁUDIO MEIRELLES	SAÚDE	1335	Esse recurso se destina a amparar o Município de Estrela de Norte no sentido de atender de forma qualitativa e quantitativa a população do Município e do entorno.	ESTRELA DO NORTE	3	750.000,00
DEP. CLÁUDIO MEIRELLES	SAÚDE	1339	Jaciândia é um distrito de Itapirapuã que atende muitas pessoas e por ficar no interior precisa fazer deslocamentos constantes com pacientes para hospitais maiores, inclusive na capital. Esta emenda tem a finalidade de atender à necessidade de uma ambulância que melhore e agilize o transporte da população quando necessário.	ITAPIRAPUÃ	4	140.000,00
DEP. CORONEL ADAILTON	SAÚDE	53	Melhorar as condições das instalações da Comunidade, visando o atendimento de qualidade às pessoas que são assistidas.	ABADIÂNIA	3	50.000,00
DEP. CORONEL ADAILTON	SAÚDE	58	Otimização do serviço executado pelos Agentes Comunitários de Saúde, a fim de melhor atender à população.	BURITI DE GOIÁS	4	50.000,00
DEP. CORONEL ADAILTON	SAÚDE	85	Aprimorar o atendimento à saúde dos munícipes.	SÃO FRANCISCO DE GOIÁS	3	250.000,00
DEP. CORONEL ADAILTON	SAÚDE	102	Oferecer aos munícipes um espaço destinado em condições adequadas de realizar exercícios físicos com intuito de prevenir doenças e manter qualidade de vida.	COCALZINHO DE GOIÁS	4	100.000,00
DEP. CORONEL ADAILTON	SAÚDE	108	Melhorar o atendimento de pacientes que necessitam de reabilitação motora, buscando melhoria na qualidade de vida.	MUNDO NOVO	4	45.000,00
DEP. CORONEL ADAILTON	SAÚDE	143	Investimento para aquisição de um veículo para secretaria municipal de saúde a ser utilizado pelos agentes comunitários de saúde do município.	ITAGUARU	4	85.000,00
DEP. CORONEL ADAILTON	SAÚDE	147	Oferecer condições adequadas para dar continuidade ao serviço de socorro com segurança e eficácia que é prestado a população deste município.	ANÁPOLIS	4	273.000,00

CÓDIGO ORÇAMENTÁRIO: 2023 2850 10 122 1043 3141

FONTE: 15000100

MODALID. 90

AÇÃO: 3141 - PROJETOS E ATIVIDADES NA ÁREA DA SAÚDE DECORRENTES DE EMENDAS PARLAMENTARES IMPOSITIVAS - LOA 2023

2023.2850.10.122.1043.3141.03.15000100.90
 2023.2850.10.122.1043.3141.04.15000100.90

153.985.000,00
 56.652.000,00

210.637.000,00

DEPUTADO (A)	ÁREA	EMENDA NÚMERO	OBJETO DA EMENDA - IMPOSITIVA	MUNICÍPIO	Grupo Despesa	VALOR R\$
DEP. CORONEL ADAILTON	SAÚDE	149	Otimizar o sistema de atendimento nas ocorrências de busca e salvamento náutico.	ANÁPOLIS	4	110.000,00
DEP. CORONEL ADAILTON	SAÚDE	150	Custeio para a saúde de média e alta complexidade do município.	SANTO ANTÔNIO DE GOIÁS	3	200.000,00
DEP. CORONEL ADAILTON	SAÚDE	158	Investimento para aquisição de duas motocicletas a serem utilizadas no serviço público da secretaria municipal de saúde, destinadas aos agentes municipais de saúde.	AMARALINA	4	50.000,00
DEP. CORONEL ADAILTON	SAÚDE	174	Investimento para construção de duas academias ao ar livre no município de Bonópolis (Distrito Nova Vila e Assentamento Joaquim de D'Eça). Tem objetivo de oferecer aos municípios condições adequadas de realizar exercícios físicos com intuito de prevenção de doenças e melhoria na qualidade de vida.	BONÓPOLIS	4	100.000,00
DEP. CORONEL ADAILTON	SAÚDE	199	Investimento para aquisição de veículo tipo Van visando atender o transporte diário de pacientes para realização de exames e consultas.	NOVA VENEZA	4	300.000,00
DEP. CORONEL ADAILTON	SAÚDE	348	Custeio para contratação de serviços para obra de reforma e ampliação do hospital municipal Sagrado Coração de Jesus.	ESTRELA DO NORTE	4	170.000,00
DEP. CORONEL ADAILTON	SAÚDE	351	Melhoria na assistência do público atendido.	ANÁPOLIS	3	100.000,00
DEP. CORONEL ADAILTON	SAÚDE	552	Custeio para a saúde pública do município.	RIO QUENTE	3	60.000,00
DEP. CORONEL ADAILTON	SAÚDE	564	Destinação de recursos de custeio para entidade com fulcro a fortalecer as redes de atenção à saúde, principalmente de média e alta complexidade.	ANÁPOLIS	3	300.000,00
DEP. CORONEL ADAILTON	SAÚDE	568	Atender a população do município.	ANÁPOLIS	3	100.000,00
DEP. CORONEL ADAILTON	SAÚDE	569	Possibilitar a melhora no atendimento de pacientes em situação de vulnerabilidade do município.	ANÁPOLIS	3	200.000,00
DEP. CORONEL ADAILTON	SAÚDE	570	Melhoria no atendimento das pessoas assistidas pela entidade.	ANÁPOLIS	4	45.000,00

CÓDIGO ORÇAMENTÁRIO: 2023 2850 10 122 1043 3141

AÇÃO: 3141 - PROJETOS E ATIVIDADES NA ÁREA DA SAÚDE DECORRENTES DE EMENDAS PARLAMENTARES IMPOSITIVAS - LOA 2023

FONTE: 15000100

MODALID. 90

2023.2850.10.122.1043.3141.03.15000100.90
 2023.2850.10.122.1043.3141.04.15000100.90

153.985.000,00
 56.652.000,00

210.637.000,00

DEPUTADO (A)	ÁREA	EMENDA NÚMERO	OBJETO DA EMENDA - IMPOSITIVA	MUNICÍPIO	Grupo Despesa	VALOR R\$
DEP. CORONEL ADAILTON	SAÚDE	1235	Custear os gastos cotidianos com saúde na APAE	ANÁPOLIS	3	60.000,00
DEP. DELEGADA ADRIANA ACCORSI	SAÚDE	444	Emenda destinada a Santa casa de Misericórdia de Anápolis, CNPJ: 01.038.751/0001-60	ANÁPOLIS	4	100.000,00
DEP. DELEGADA ADRIANA ACCORSI	SAÚDE	493	Emenda destinada ao Hospital Municipal Santa Clara através da Secretaria Municipal de Saúde, CNPJ: 02.186.708/0001-04	BOM JARDIM DE GOIÁS	4	250.000,00
DEP. DELEGADA ADRIANA ACCORSI	SAÚDE	503	Emenda destinada ao UPA Buriti Sereno através da Secretaria Municipal de Saúde CNPJ: 25.141.524/0001-23	APARECIDA DE GOIÂNIA	4	30.000,00
DEP. DELEGADA ADRIANA ACCORSI	SAÚDE	508	Emenda destinada ao Hospital São Pio X, CNPJ: 01.381.151/0001-08	CERES	3	200.000,00
DEP. DELEGADA ADRIANA ACCORSI	SAÚDE	516	Emenda destinada a Secretaria Municipal de saúde, CNPJ: 11.152.150/0001-37	CIDADE DE GOIÁS	3	200.000,00
DEP. DELEGADA ADRIANA ACCORSI	SAÚDE	517	Emenda destinada ao Hospital de Caridade São Pedro D Alcântara, CNPJ: 01.857.622/0001-01	CIDADE DE GOIÁS	4	100.000,00
DEP. DELEGADA ADRIANA ACCORSI	SAÚDE	522	Emenda destinada a Secretaria Municipal de Saúde de Doverlândia, CNPJ:11.259.476/0001-68	DOVERLÂNDIA	4	109.000,00
DEP. DELEGADA ADRIANA ACCORSI	SAÚDE	587	Emenda destinada ao CMEI - Isabel de Castro Dourado através da Secretaria Municipal de Educação	CERES	4	100.000,00
DEP. DELEGADA ADRIANA ACCORSI	SAÚDE	608	Emenda destinada a Vila São José Bento Cottolengo CNPJ: 00.420.371/0001-22	TRINDADE	3	100.000,00
DEP. DELEGADA ADRIANA ACCORSI	SAÚDE	609	Emenda destinada ao Hospital Nosso Senhor do Bonfim através da Secretaria Municipal de Saúde CNPJ: 10.476.288/0001-29	SILVÂNIA	4	80.000,00
DEP. DELEGADA ADRIANA ACCORSI	SAÚDE	620	Emenda destinada a Fundação Banco de Olhos de Goiás, CNPJ: 02.600.740\0001- 94	GOIÂNIA	3	50.000,00

CÓDIGO ORÇAMENTÁRIO: 2023 2850 10 122 1043 3141

AÇÃO: 3141 - PROJETOS E ATIVIDADES NA ÁREA DA SAÚDE DECORRENTES DE EMENDAS PARLAMENTARES IMPOSITIVAS - LOA 2023

FONTE: 15000100

MODALID. 90

2023.2850.10.122.1043.3141.03.15000100.90
 2023.2850.10.122.1043.3141.04.15000100.90

153.985.000,00
 56.652.000,00

210.637.000,00

DEPUTADO (A)	ÁREA	EMENDA NÚMERO	OBJETO DA EMENDA - IMPOSITIVA	MUNICÍPIO	Grupo Despesa	VALOR R\$
DEP. DELEGADA ADRIANA ACCORSI	SAÚDE	621	Emenda destinada a Associação dos Deficientes de Senador Canedo - ADESC através da Secretaria de Saúde Municipal de Senador Canedo, CNPJ nº 09.097.711/0001-09	SENADOR CANEDO	4	75.000,00
DEP. DELEGADA ADRIANA ACCORSI	SAÚDE	623	Emenda destinada a Secretaria Municipal de Saúde de São Luis de Montes Belos	SÃO LUÍS DE MONTES BELOS	4	200.000,00
DEP. DELEGADA ADRIANA ACCORSI	SAÚDE	626	Emenda destinada ao Conselho Local de Saúde do Caps-Esperança através da Secretaria Municipal de Saúde, CNPJ : 25.141.524/0001-23	GOIÂNIA	4	30.000,00
DEP. DELEGADA ADRIANA ACCORSI	SAÚDE	628	Emenda destinada a AAVE - Associação Grupo Aids Apoio Vida Esperança	GOIÂNIA	4	50.000,00
DEP. DELEGADA ADRIANA ACCORSI	SAÚDE	634	Emenda destinada a Unidade básica de saúde Edileusa Maria Jose através da Secretaria Municipal de Saúde CNPJ: 11.307.015/0001-13	SANTA BÁRBARA DE GOIÁS	4	50.000,00
DEP. DELEGADA ADRIANA ACCORSI	SAÚDE	637	Emenda destinada a Associação de Ostromizados de Goiás Brasil - AOG, CNPJ: 02.898.187/0001-18	GOIÂNIA	4	50.000,00
DEP. DELEGADA ADRIANA ACCORSI	SAÚDE	638	Emenda destinada ao Hospital do Câncer de Rio Verde CNPJ: 25.040.544/0001-08	RIO VERDE	3	150.000,00
DEP. DELEGADA ADRIANA ACCORSI	SAÚDE	642	Emenda destinada a Associação Pestalozzi de Rio Verde, CNPJ nº 01.671.007/0001- 06	RIO VERDE	4	90.000,00
DEP. DELEGADA ADRIANA ACCORSI	SAÚDE	649	Emenda destinada a Secretaria Municipal de Saúde CNPJ: 11.275.251/0001-03	PROFESSOR JAMIL	3	50.000,00
DEP. DELEGADA ADRIANA ACCORSI	SAÚDE	655	Emenda destinada ao CORA - Centro Avançado de Diagnostico da Mama através da Fundação de Apoio ao Hospital das Clínicas da Universidade Federal de Goiás, CNPJ: 02.918.347/0001-43	GOIÂNIA	3	100.000,00
DEP. DELEGADA ADRIANA ACCORSI	SAÚDE	666	Emenda destinada a Secretaria Municipal de Saúde CNPJ: 01.181.239/0001-78	PALMELO	4	191.000,00
DEP. DELEGADA ADRIANA ACCORSI	SAÚDE	670	Emenda destinada ao Hospital de Câncer Araujo Jorge através de convênio com a ACCG - Associação de Combate ao Câncer de Goiás, CNPJ nº 01.585.595/0001-57	GOIÂNIA	3	100.000,00

CÓDIGO ORÇAMENTÁRIO: 2023 2850 10 122 1043 3141

AÇÃO: 3141 - PROJETOS E ATIVIDADES NA ÁREA DA SAÚDE DECORRENTES DE EMENDAS PARLAMENTARES IMPOSITIVAS - LOA 2023

FONTE: 15000100

MODALID. 90

2023.2850.10.122.1043.3141.03.15000100.90
 2023.2850.10.122.1043.3141.04.15000100.90

153.985.000,00
 56.652.000,00

210.637.000,00

DEPUTADO (A)	ÁREA	EMENDA NÚMERO	OBJETO DA EMENDA - IMPOSITIVA	MUNICÍPIO	Grupo Despesa	VALOR R\$
DEP. DELEGADA ADRIANA ACCORSI	SAÚDE	674	Emenda destinada ao Hospital Municipal de Nova Veneza CNPJ: 01.123.678/0002-05	NOVA VENEZA	4	60.000,00
DEP. DELEGADA ADRIANA ACCORSI	SAÚDE	675	Emenda destinada ao HOSPITAL ESPÍRITA EURÍPEDES BARSANULFO – CASA DE EURÍPEDES, CNPJ: 01.269.083/0001-81	GOIÂNIA	3	50.000,00
DEP. DELEGADA ADRIANA ACCORSI	SAÚDE	689	Emenda destinada a Santa Casa de Misericórdia, CNPJ: 01.619.790/0001-50	GOIÂNIA	3	75.000,00
DEP. DELEGADA ADRIANA ACCORSI	SAÚDE	691	Emenda destinada a Secretaria Municipal de Saúde de Itapuranga CNPJ: 11.321.092/0001-28	ITAPURANGA	3	550.000,00
DEP. DELEGADA ADRIANA ACCORSI	SAÚDE	706	Emenda destinada ao PSF 3 povoado água quente através da secretaria municipal de saúde	IACIARA	4	40.000,00
DEP. DELEGADA ADRIANA ACCORSI	SAÚDE	710	Emenda destinada ao Centro de Saúde da Família Leste Universitário através da Secretaria Municipal de Saúde CNPJ: 25.141.524/0001-23	GOIÂNIA	4	50.000,00
DEP. DELEGADA ADRIANA ACCORSI	SAÚDE	714	Emenda destinada a Associação S.O.S VIDAS, CNPJ: 24.252.947/0001-58	GOIÂNIA	4	50.000,00
DEP. DELEGADA ADRIANA ACCORSI	SAÚDE	763	Emenda destinada ao UPA Brasicon através da Secretaria Municipal de Saúde CNPJ: 25.141.524/0001-23	APARECIDA DE GOIÂNIA	4	30.000,00
DEP. DELEGADA ADRIANA ACCORSI	SAÚDE	765	Emenda destinada ao Hospital Municipal Dona Divina Maria Ferreira Alves através da Secretaria Municipal de Saúde de Araguaí, CNPJ: 11.238.287/0001-09	ARAGUAÍ	4	50.000,00
DEP. DELEGADO EDUARDO PRADO	SAÚDE	1236	Com uma população estimada de 214.645 habitantes, o município de Luziânia (entorno do Distrito Federal), desenvolve papel fundamental na área da saúde pública do nosso Estado. Esse apoio às ações da Secretaria Municipal de Saúde de Luziânia - GO visa os cuidados com a saúde e a vida de todos os cidadãos.	LUZIÂNIA	3	4.000.000,00
DEP. DELEGADO EDUARDO PRADO	SAÚDE	1237	Com uma população estimada de 121.447 habitantes, o município de Senador Canedo (Região Metropolitana de Goiânia), desenvolve papel fundamental na área da saúde pública no estado de Goiás. O presente aporte financeiro para apoio das ações da Secretaria Municipal de Saúde de Senador Canedo - GO visa os cuidados com a saúde e a vida de todos os cidadãos.	SENADOR CANEDO	3	2.750.000,00
DEP. DELEGADO EDUARDO PRADO	SAÚDE	1238	Com uma população estimada de 119.649 habitantes, o município de Novo Gama (entorno do Distrito Federal), desenvolve papel fundamental na área da saúde pública no estado de Goiás. O presente aporte financeiro para apoio das ações da Secretaria Municipal de Saúde de Novo Gama - GO visa os cuidados com a saúde e a vida de todos os cidadãos.	NOVO GAMA	3	1.000.000,00

CÓDIGO ORÇAMENTÁRIO: 2023 2850 10 122 1043 3141

AÇÃO: 3141 - PROJETOS E ATIVIDADES NA ÁREA DA SAÚDE DECORRENTES DE EMENDAS PARLAMENTARES IMPOSITIVAS - LOA 2023

FONTE: 15000100

MODALID. 90

2023.2850.10.122.1043.3141.03.15000100.90

153.985.000,00

210.637.000,00

2023.2850.10.122.1043.3141.04.15000100.90

56.652.000,00

DEPUTADO (A)	ÁREA	EMENDA NÚMERO	OBJETO DA EMENDA - IMPOSITIVA	MUNICÍPIO	Grupo Despesa	VALOR R\$
DEP. DELEGADO EDUARDO PRADO	SAÚDE	1239	Com uma população estimada de 28.360 habitantes, o município de Alexânia (entorno do Distrito Federal), desenvolve papel fundamental na área da saúde pública no estado de Goiás. O presente aporte financeiro para apoio das ações da Secretaria Municipal de Saúde de Alexânia - GO visa os cuidados com a saúde e a vida de todos os cidadãos.	ALEXÂNIA	3	500.000,00
DEP. DELEGADO EDUARDO PRADO	SAÚDE	1240	Com uma população estimada de 8.794 habitantes, o município de Cezarina desenvolve papel fundamental na área da saúde pública no estado de Goiás. O presente aporte financeiro para apoio das ações da Secretaria Municipal de Saúde de Cezarina - GO visa os cuidados com a saúde e a vida de todos os cidadãos.	CEZARINA	3	200.000,00
DEP. DELEGADO EDUARDO PRADO	SAÚDE	1241	Com uma população estimada de 3.848 habitantes, o município de Varjão desenvolve papel fundamental na área da saúde pública no estado de Goiás. O presente aporte financeiro para apoio das ações da Secretaria Municipal de Saúde de Varjão - GO visa os cuidados com a saúde e a vida de todos os cidadãos.	VARJÃO	3	100.000,00
DEP. DELEGADO EDUARDO PRADO	SAÚDE	1242	Com uma população estimada de 13.604 habitantes, o município de Firminópolis desenvolve papel fundamental na área da saúde pública no estado de Goiás. O presente aporte financeiro para apoio das ações da Secretaria Municipal de Saúde de Firminópolis - GO visa os cuidados com a saúde e a vida de todos os cidadãos.	FIRMINÓPOLIS	3	150.000,00
DEP. DELEGADO EDUARDO PRADO	SAÚDE	1243	Com uma população estimada de 7.630 habitantes, o município de Sanclerlândia desenvolve papel fundamental na área da saúde pública no estado de Goiás. O presente aporte financeiro para apoio das ações da Secretaria Municipal de Saúde de Sanclerlândia - GO visa os cuidados com a saúde e a vida de todos os cidadãos.	SANCLERLÂNDIA	3	100.000,00
DEP. DELEGADO EDUARDO PRADO	SAÚDE	1245	A Santa Casa de Misericórdia de Goiânia (SCMG) é uma instituição privada de caráter filantrópico, de participação e de promoção social pela prestação de serviços em saúde. A referida Entidade colabora para melhoria da qualidade da saúde pública em nosso Estado, vez que a grande maioria dos seus atendimentos se dá por meio do Sistema Único de Saúde (SUS), portanto o presente aporte financeiro é de grande valia para melhoria da qualidade de vida de todos os cidadãos que recorrem àquela instituição.	GOIÂNIA	3	70.000,00
DEP. DELEGADO EDUARDO PRADO	SAÚDE	1246	A Associação de Combate ao Câncer em Goiás -ACCG (HOSPITAL DE CÂNCER ARAÚJO JORGE) é uma instituição privada de caráter filantrópico, ou seja, sem fins lucrativos, certificada pelo Ministério da Saúde (MS) como Entidade Beneficente de Assistência Social na Área da Saúde (CEBAS-Saúde). A referida Entidade colabora para melhoria da qualidade da saúde pública em Goiás. A ACCG é o único Centro de Assistência de Alta Complexidade em Oncologia (CACON), atendendo a pacientes de Goiás e de outros estados do país. Os números da Instituição indicam que são realizados anualmente mais de 1 milhão de procedimentos entre consultas, internações, cirurgias, aplicações de doses de quimioterapia, sessões de radioterapia, entre outros. A grande maioria dos seus atendimentos se dá por meio do Sistema Único de Saúde (SUS), portanto o presente aporte financeiro é de grande valia para melhoria da qualidade de vida de todos os cidadãos que recorrem àquela importante instituição.	GOIÂNIA	3	100.000,00
DEP. DELEGADO EDUARDO PRADO	SAÚDE	1247	A Fundação Banco de Olhos de Goiás é uma instituição de caráter filantrópico, de participação e de promoção social pela prestação de serviços em saúde. A referida Entidade colabora para melhoria da qualidade da saúde pública em nosso Estado, vez que a grande maioria dos seus atendimentos se dá por meio do Sistema Único de Saúde (SUS), portanto o presente aporte financeiro é de grande valia para melhoria da qualidade de vida de todos os cidadãos que recorrem àquela importante instituição.	GOIÂNIA	3	71.000,00
DEP. DELEGADO HUMBERTO TEÓFILO	SAÚDE	1498	Melhorias na área da Saúde de Itauçu.	ITAUÇU	3	1.000.000,00
DEP. DELEGADO HUMBERTO TEÓFILO	SAÚDE	1510	Melhorias na área da Saúde de Abadia de Goiás.	ABADIA DE GOIÁS	3	2.000.000,00

CÓDIGO ORÇAMENTÁRIO: 2023 2850 10 122 1043 3141

FONTE: 15000100

MODALID. 90

AÇÃO: 3141 - PROJETOS E ATIVIDADES NA ÁREA DA SAÚDE DECORRENTES DE EMENDAS PARLAMENTARES IMPOSITIVAS - LOA 2023

2023.2850.10.122.1043.3141.03.15000100.90
 2023.2850.10.122.1043.3141.04.15000100.90

153.985.000,00
 56.652.000,00

210.637.000,00

DEPUTADO (A)	ÁREA	EMENDA NÚMERO	OBJETO DA EMENDA - IMPOSITIVA	MUNICÍPIO	Grupo Despesa	VALOR R\$
DEP. DELEGADO HUMBERTO TEÓFILO	SAÚDE	1517	Recursos a serem aplicados na área da Atenção Especializada para Incremento temporário ao Custeio de Serviços de Assistência Hospitalar e para a Atenção Básica.	PLANALTINA	3	3.000.000,00
DEP. DELEGADO HUMBERTO TEÓFILO	SAÚDE	1520	Melhorias na área da Saúde de Mossâmedes.	MOSSÂMEDES	3	1.000.000,00
DEP. DELEGADO HUMBERTO TEÓFILO	SAÚDE	1541	Melhorias na área da Saúde de Maurilândia.	MAURILÂNDIA	4	250.000,00
DEP. DELEGADO HUMBERTO TEÓFILO	SAÚDE	1545	Melhorias na área da Saúde de Abadia de Goiás.	ABADIA DE GOIÁS	3	110.000,00
DEP. DELEGADO HUMBERTO TEÓFILO	SAÚDE	1584	Melhorias na área da Saúde de Mundo Novo.	MUNDO NOVO	3	68.000,00
DEP. DR. ANTÔNIO	SAÚDE	302	PARA QUE TODOS OS MUNICÍPIOS TENHA UMA SAÚDE DE QUALIDADE	COCALZINHO DE GOIÁS	3	860.000,00
DEP. DR. ANTÔNIO	SAÚDE	303	PARA QUE TODOS OS MUNICÍPIOS TENHA UMA SAÚDE DE QUALIDADE	ABADIA DE GOIÁS	3	400.000,00
DEP. DR. ANTÔNIO	SAÚDE	307	PARA QUE TODOS OS MUNICÍPIOS TENHA UMA SAÚDE DE QUALIDADE	ABADIA DE GOIÁS	4	1.500.000,00
DEP. DR. ANTÔNIO	SAÚDE	310	PARA QUE TODOS OS MUNICÍPIOS TENHA UMA SAÚDE DE QUALIDADE	GOIANIRA	3	450.000,00
DEP. DR. ANTÔNIO	SAÚDE	312	PARA QUE TODOS OS MUNICÍPIOS TENHA UMA SAÚDE DE QUALIDADE	ITAUÇU	3	600.000,00
DEP. DR. ANTÔNIO	SAÚDE	315	Reforma / ampliação de unidade de saúde.	VILA PROPÍCIO	4	300.000,00
DEP. DR. ANTÔNIO	SAÚDE	318	PARA QUE TODOS OS MUNICÍPIOS TENHA UMA SAÚDE DE QUALIDADE	CROMÍNIA	3	300.000,00

CÓDIGO ORÇAMENTÁRIO: 2023 2850 10 122 1043 3141

AÇÃO: 3141 - PROJETOS E ATIVIDADES NA ÁREA DA SAÚDE DECORRENTES DE EMENDAS PARLAMENTARES IMPOSITIVAS - LOA 2023

FONTE: 15000100

MODALID. 90

2023.2850.10.122.1043.3141.03.15000100.90
 2023.2850.10.122.1043.3141.04.15000100.90

153.985.000,00
 56.652.000,00

210.637.000,00

DEPUTADO (A)	ÁREA	EMENDA NÚMERO	OBJETO DA EMENDA - IMPOSITIVA	MUNICÍPIO	Grupo Despesa	VALOR R\$
DEP. DR. ANTÔNIO	SAÚDE	319	MELHORAMENTO DA QUALIDADE DE VIDA DA POPULAÇÃO	CROMÍNIA	4	100.000,00
DEP. DR. ANTÔNIO	SAÚDE	322	PARA QUE TODOS OS MUNICÍPIOS TENHA UMA SAÚDE DE QUALIDADE	ARAGOIÂNIA	3	150.000,00
DEP. DR. ANTÔNIO	SAÚDE	323	PARA QUE TODOS OS MUNICÍPIOS TENHA UMA SAÚDE DE QUALIDADE	ARAGOIÂNIA	3	120.000,00
DEP. DR. ANTÔNIO	SAÚDE	325	PARA QUE TODOS OS MUNICÍPIOS TENHA UMA SAÚDE DE QUALIDADE	VARJÃO	3	150.000,00
DEP. DR. ANTÔNIO	SAÚDE	326	PARA QUE TODOS OS MUNICÍPIOS TENHA UMA SAÚDE DE QUALIDADE	VARJÃO	3	120.000,00
DEP. DR. ANTÔNIO	SAÚDE	327	PARA QUE TODOS OS MUNICÍPIOS TENHA UMA SAÚDE DE QUALIDADE	MAIRIPOTABA	3	150.000,00
DEP. DR. ANTÔNIO	SAÚDE	328	PARA QUE TODOS OS MUNICÍPIOS TENHA UMA SAÚDE DE QUALIDADE	INDIARA	3	300.000,00
DEP. DR. ANTÔNIO	SAÚDE	329	PARA QUE TODOS OS MUNICÍPIOS TENHA UMA SAÚDE DE QUALIDADE	EDÉIA	3	200.000,00
DEP. DR. ANTÔNIO	SAÚDE	331	PARA QUE TODOS OS MUNICÍPIOS TENHA UMA SAÚDE DE QUALIDADE	PONTALINA	3	228.000,00
DEP. DR. ANTÔNIO	SAÚDE	332	PARA QUE TODOS OS MUNICÍPIOS TENHA UMA SAÚDE DE QUALIDADE	MOSSÂMEDES	3	150.000,00
DEP. DR. ANTÔNIO	SAÚDE	333	PARA QUE TODOS OS MUNICÍPIOS TENHA UMA SAÚDE DE QUALIDADE	SANTO ANTÔNIO DE GOIÁS	3	150.000,00
DEP. DR. ANTÔNIO	SAÚDE	335	NÚCLEO DE PROTEÇÃO AOS QUEIMADOS CUSTEIO DESTINADO PARA ATENDER AS NECESSIDADES DA ASSOCIAÇÃO NO MUNICÍPIO DE GOIÂNIA CNPJ 03.616.183/0001- 62 É UMA INSTITUIÇÃO NÃO GOVERNAMENTAL SEM FINS LUCRATIVOS. PRINCIPAIS ATIVIDADES: PREVENIR ACIDENTES, APOIAR E REABILITAR PESSOAS SOBREVIVENTES AS QUEIMADURAS, EDUCAR PROFISSIONAIS DE DIVERSAS ÁREAS.	GOIÂNIA	3	100.000,00

CÓDIGO ORÇAMENTÁRIO: 2023 2850 10 122 1043 3141

AÇÃO: 3141 - PROJETOS E ATIVIDADES NA ÁREA DA SAÚDE DECORRENTES DE EMENDAS PARLAMENTARES IMPOSITIVAS - LOA 2023

FONTE: 15000100

MODALID. 90

2023.2850.10.122.1043.3141.03.15000100.90
 2023.2850.10.122.1043.3141.04.15000100.90

153.985.000,00
 56.652.000,00

210.637.000,00

DEPUTADO (A)	ÁREA	EMENDA NÚMERO	OBJETO DA EMENDA - IMPOSITIVA	MUNICÍPIO	Grupo Despesa	VALOR R\$
DEP. FRANCISCO OLIVEIRA	SAÚDE	334	Custeio para atender as necessidades da Secretaria de Saúde do Município, na aquisição de medicamentos, materiais hospitalares, cirurgias e exames pré-hospitalares.	CAMPOS VERDES	3	1.000.000,00
DEP. FRANCISCO OLIVEIRA	SAÚDE	336	Custeio para atender as necessidades da Secretaria de Saúde do Município, na aquisição de medicamentos e materiais hospitalares .	SANTA TEREZINHA DE GOIÁS	3	300.000,00
DEP. FRANCISCO OLIVEIRA	SAÚDE	338	Custeio para atender as necessidades da Secretaria de Saúde do Município, na aquisição de medicamentos, materiais hospitalares, cirurgias e exames pré-hospitalares.	ARUANÃ	3	400.000,00
DEP. FRANCISCO OLIVEIRA	SAÚDE	341	AQUISIÇÃO DE UM VEICULO PARA ATENDER AS NECESSIDADES DA SECRETARIA DE SAÚDE DE BURITI ALEGRE.	BURITI ALEGRE	4	100.000,00
DEP. FRANCISCO OLIVEIRA	SAÚDE	342	Custeio para atender as necessidades da Secretaria de Saúde do Município, na aquisição de cirurgias e exames pré-hospitalares.	SENADOR CANEDO	3	2.000.000,00
DEP. FRANCISCO OLIVEIRA	SAÚDE	343	Custeio para atender as necessidades da Secretaria de Saúde do Município, na aquisição de medicamentos e materiais hospitalares.	FAZENDA NOVA	3	800.000,00
DEP. FRANCISCO OLIVEIRA	SAÚDE	404	Custeio para atender as necessidades da Secretaria de Saúde do Município, na aquisição de medicamentos, materiais hospitalares, cirurgias e exames pré-hospitalares.	ÁGUA LIMPA	3	181.000,00
DEP. GUSTAVO SEBBA	SAÚDE	523	Buscar êxito no atendimento aos pacientes de urgência e emergência, observando que a saúde é um direito de todos e dever do Estado, garantindo mediante políticas sociais e econômicas que visem à redução dos riscos de doença e de outros agravos e ao acesso universal e igualitários às ações e serviços para a promoção, proteção e recuperação (CF, ART. 196).	PARANAIGUARA	3	100.000,00
DEP. GUSTAVO SEBBA	SAÚDE	525	Buscar êxito no atendimento aos pacientes de urgência e emergência, observando que a saúde é um direito de todos e dever do Estado, garantindo mediante políticas sociais e econômicas que visem à redução dos riscos de doença e de outros agravos e ao acesso universal e igualitários às ações e serviços para a promoção, proteção e recuperação (CF, ART. 196).	CACHOEIRA ALTA	3	130.000,00
DEP. GUSTAVO SEBBA	SAÚDE	529	Busca-se viabilizar a rápida remoção de pacientes, internos e funcionários, para atender demandas da Secretaria Municipal no atendimento primário, urgência, emergência e administrativo, observando que a saúde é um dos serviços públicos essenciais prestados a população, sendo um direito de todos e dever do Estado (CF, ART. 196)	ÁGUA FRIA DE GOIÁS	4	80.000,00
DEP. GUSTAVO SEBBA	SAÚDE	531	Busca-se viabilizar a rápida remoção de pacientes, internos e funcionários, para atender demandas da Secretaria Municipal no atendimento primário, urgência, emergência e administrativo, observando que a saúde é um dos serviços públicos essenciais prestados a população, sendo um direito de todos e dever do Estado (CF, ART. 196)	ITAGUARU	4	100.000,00
DEP. GUSTAVO SEBBA	SAÚDE	539	Busca-se viabilizar a rápida remoção de pacientes, internos e funcionários, para atender demandas da Secretaria Municipal no atendimento primário, urgência, emergência e administrativo, observando que a saúde é um dos serviços públicos essenciais prestados a população, sendo um direito de todos e dever do Estado (CF, ART. 196)	PADRE BERNARDO	4	200.000,00

CÓDIGO ORÇAMENTÁRIO: 2023 2850 10 122 1043 3141

AÇÃO: 3141 - PROJETOS E ATIVIDADES NA ÁREA DA SAÚDE DECORRENTES DE EMENDAS PARLAMENTARES IMPOSITIVAS - LOA 2023

FONTE: 15000100

MODALID. 90

2023.2850.10.122.1043.3141.03.15000100.90
2023.2850.10.122.1043.3141.04.15000100.90

153.985.000,00
56.652.000,00

210.637.000,00

DEPUTADO (A)	ÁREA	EMENDA NÚMERO	OBJETO DA EMENDA - IMPOSITIVA	MUNICÍPIO	Grupo Despesa	VALOR R\$
DEP. GUSTAVO SEBBA	SAÚDE	546	Buscar-se viabilizar a rápida remoção de pacientes no atendimento primário, urgência e emergência, observando que a saúde é um dos serviços públicos essenciais prestados a população, sendo um direito de todos e dever do Estado (CF, ART. 196)	INACIOLÂNDIA	4	110.000,00
DEP. GUSTAVO SEBBA	SAÚDE	551	Buscar êxito no atendimento aos pacientes de atendimento primário e de urgência, observando que a saúde é um direito de todos e deveres do Estado, garantindo mediante políticas sociais e econômicas que visem a redução dos riscos de doenças e de outros agravos e ao acesso universal e igualitários às ações e serviços para a promoção, proteção e recuperação (CF, ART. 196).	CUMARI	4	500.000,00
DEP. GUSTAVO SEBBA	SAÚDE	559	Buscar êxito no atendimento aos pacientes de urgência e emergência, observando que a saúde é um direito de todos e dever do Estado, garantindo mediante políticas sociais e econômicas que visem à redução dos riscos de doença e de outros agravos e ao acesso universal e igualitários às ações e serviços para a promoção, proteção e recuperação (CF, ART. 196).	GOIÂNIA	3	101.000,00
DEP. GUSTAVO SEBBA	SAÚDE	613	Buscar êxito no atendimento aos pacientes de atendimento primário e de urgência, observando que a saúde é um direito de todos e deveres do Estado, garantindo mediante políticas sociais e econômicas que visem a redução dos riscos de doenças e de outros agravos e ao acesso universal e igualitários às ações e serviços para a promoção, proteção e recuperação (CF, ART. 196)	ITAUÇU	3	200.000,00
DEP. GUSTAVO SEBBA	SAÚDE	618	Buscar-se viabilizar a rápida remoção de funcionários da secretaria de saúde no atendimento primário e administrativo na zona rural do município, observando que a saúde é um dos serviços públicos essenciais prestados a população, sendo um direito de todos e dever do Estado (CF, ART. 196)	NOVA AMÉRICA	4	20.000,00
DEP. GUSTAVO SEBBA	SAÚDE	660	Buscar-se viabilizar a rápida remoção de pacientes no atendimento primário, urgência e emergência, observando que a saúde é um dos serviços públicos essenciais prestados a população, sendo um direito de todos e dever do Estado (CF, ART. 196)	DAMIANÓPOLIS	4	110.000,00
DEP. GUSTAVO SEBBA	SAÚDE	748	Buscar êxito no atendimento aos pacientes de urgência e emergência, observando que a saúde é um direito de todos e dever do Estado, garantindo mediante políticas sociais e econômicas que visem à redução dos riscos de doença e de outros agravos e ao acesso universal e igualitários às ações e serviços para a promoção, proteção e recuperação (CF, ART. 196).	MIMOSO DE GOIÁS	3	500.000,00
DEP. GUSTAVO SEBBA	SAÚDE	796	Buscar êxito no atendimento aos pacientes de urgência e emergência, observando que a saúde é um direito de todos e dever do Estado, garantindo mediante políticas sociais e econômicas que visem à redução dos riscos de doença e de outros agravos e ao acesso universal e igualitários às ações e serviços para a promoção, proteção e recuperação (CF, ART. 196).	MORRINHOS	3	300.000,00
DEP. GUSTAVO SEBBA	SAÚDE	813	Buscar êxito no atendimento aos pacientes de urgência e emergência, observando que a saúde é um direito de todos e dever do Estado, garantindo mediante políticas sociais e econômicas que visem à redução dos riscos de doença e de outros agravos e ao acesso universal e igualitários às ações e serviços para a promoção, proteção e recuperação (CF, ART. 196).	LUZIÂNIA	3	2.700.000,00
DEP. GUSTAVO SEBBA	SAÚDE	899	Buscar êxito no atendimento aos pacientes de urgência e emergência, observando que a saúde é um direito de todos e dever do Estado, garantindo mediante políticas sociais e econômicas que visem à redução dos riscos de doença e de outros agravos e ao acesso universal e igualitários às ações e serviços para a promoção, proteção e recuperação (CF, ART. 196).	CATALÃO	3	500.000,00
DEP. GUSTAVO SEBBA	SAÚDE	1097	Buscar-se viabilizar a rápida remoção de pacientes, internos e funcionários, para atender demandas da Secretaria Municipal no atendimento primário, urgência, emergência e administrativo, observando que a saúde é um dos serviços públicos essenciais prestados a população, sendo um direito de todos e dever do Estado (CF, ART. 196)	NOVA AURORA	4	150.000,00
DEP. GUSTAVO SEBBA	SAÚDE	1340	Buscar êxito no atendimento aos pacientes de urgência e emergência, observando que a saúde é um direito de todos e dever do Estado, garantindo mediante políticas sociais e econômicas que visem à redução dos riscos de doença e de outros agravos e ao acesso universal e igualitários às ações e serviços para a promoção, proteção e recuperação (CF, ART. 196).	OUIDOR	4	100.000,00

CÓDIGO ORÇAMENTÁRIO: 2023 2850 10 122 1043 3141

AÇÃO: 3141 - PROJETOS E ATIVIDADES NA ÁREA DA SAÚDE DECORRENTES DE EMENDAS PARLAMENTARES IMPOSITIVAS - LOA 2023

FONTE: 15000100

MODALID. 90

2023.2850.10.122.1043.3141.03.15000100.90
2023.2850.10.122.1043.3141.04.15000100.90

153.985.000,00
56.652.000,00

210.637.000,00

DEPUTADO (A)	ÁREA	EMENDA NÚMERO	OBJETO DA EMENDA - IMPOSITIVA	MUNICÍPIO	Grupo Despesa	VALOR R\$
DEP. GUSTAVO SEBBA	SAÚDE	1352	Buscar êxito no atendimento aos pacientes de urgência e emergência, observando que a saúde é um direito de todos e dever do Estado, garantindo mediante políticas sociais e econômicas que visem à redução dos riscos de doença e de outros agravos e ao acesso universal e igualitários às ações e serviços para a promoção, proteção e recuperação (CF, ART. 196).	CATALÃO	4	340.000,00
DEP. GUSTAVO SEBBA	SAÚDE	1410	Busca-se viabilizar a rápida remoção de pacientes no atendimento primário, urgência e emergência, observando que a saúde é um dos serviços públicos essenciais prestados a população, sendo um direito de todos e dever do Estado (CF, ART. 196)	CORUMBAÍBA	4	110.000,00
DEP. GUSTAVO SEBBA	SAÚDE	1424	Busca-se viabilizar a rápida remoção de pacientes no atendimento primário, urgência e emergência, observando que a saúde é um dos serviços públicos essenciais prestados a população, sendo um direito de todos e dever do Estado (CF, ART. 196)	URUTAÍ	4	110.000,00
DEP. GUSTAVO SEBBA	SAÚDE	1438	Busca-se viabilizar a rápida remoção de pacientes, internos e funcionários, para atender demandas da Secretaria Municipal no atendimento primário, urgência, emergência e administrativo, observando que a saúde é um dos serviços públicos essenciais prestados a população, sendo um direito de todos e dever do Estado (CF, ART. 196)	DAVINÓPOLIS	4	100.000,00
DEP. GUSTAVO SEBBA	SAÚDE	1450	Buscar êxito no atendimento aos pacientes de urgência e emergência, observando que a saúde é um direito de todos e dever do Estado, garantindo mediante políticas sociais e econômicas que visem à redução dos riscos de doença e de outros agravos e ao acesso universal e igualitários às ações e serviços para a promoção, proteção e recuperação (CF, ART. 196).	GOIÂNIA	3	220.000,00
DEP. GUSTAVO SEBBA	SAÚDE	1466	Buscar êxito no atendimento aos pacientes de urgência e emergência, observando que a saúde é um direito de todos e dever do Estado, garantindo mediante políticas sociais e econômicas que visem à redução dos riscos de doença e de outros agravos e ao acesso universal e igualitários às ações e serviços para a promoção, proteção e recuperação (CF, ART. 196).	NOVO PLANALTO	3	30.000,00
DEP. GUSTAVO SEBBA	SAÚDE	1483	Busca-se viabilizar a rápida remoção de pacientes no atendimento primário, urgência e emergência, observando que a saúde é um dos serviços públicos essenciais prestados a população, sendo um direito de todos e dever do Estado (CF, ART. 196)	POSSE	4	100.000,00
DEP. GUSTAVO SEBBA	SAÚDE	1491	Busca-se viabilizar a rápida remoção de pacientes, internos e funcionários, para atender demandas da Secretaria Municipal no atendimento primário, urgência, emergência e administrativo, observando que a saúde é um dos serviços públicos essenciais prestados a população, sendo um direito de todos e dever do Estado (CF, ART. 196)	GOIATUBA	4	210.000,00
DEP. HELIO DE SOUSA	SAÚDE	9	A emenda visa a destinação de recursos financeiros destinados a aquisição de aparelhos para a realização de tratamento e diagnóstico em oftalmologia, para o Centro de Especialidades Médicas de Aparecida de Goiânia - CEMA e tem o intuito de equipar e estruturar a unidade de saúde em questão, visando um melhor atendimento a todos os seus usuários.	APARECIDA DE GOIÂNIA	4	150.000,00
DEP. HELIO DE SOUSA	SAÚDE	10	A presente emenda visa a destinação de recursos financeiros para a manutenção e custeio da Secretaria Municipal de Saúde de Buriti Alegre-GO, e tem por objetivo o auxílio da secretaria de saúde na estruturação e na manutenção das suas unidades de saúde entre outros, melhorando assim o atendimento a toda a população que necessita de atendimento médico.	BURITI ALEGRE	3	1.380.000,00
DEP. HELIO DE SOUSA	SAÚDE	11	A presente emenda visa a destinação de recursos financeiros para a aquisição de uma Ambulância à cidade de Barro Alto -GO e tem o intuito de ampliar os serviços de Urgência e Emergência ofertados para toda a população do município e auxiliar na realização de transporte de pacientes que precisam de locomoção.	BARRO ALTO	4	150.000,00
DEP. HELIO DE SOUSA	SAÚDE	12	A presente emenda visa a aquisição de equipamentos para o Hospital Municipal de Buriti de Goiás, com o intuito de equipar e estruturar essa unidade de saúde, garantindo aos seus servidores melhores condições de trabalho e aos seus usuários um melhor atendimento.	BURITI DE GOIÁS	4	80.000,00

CÓDIGO ORÇAMENTÁRIO: 2023 2850 10 122 1043 3141

AÇÃO: 3141 - PROJETOS E ATIVIDADES NA ÁREA DA SAÚDE DECORRENTES DE EMENDAS PARLAMENTARES IMPOSITIVAS - LOA 2023

FONTE: 15000100

MODALID. 90

2023.2850.10.122.1043.3141.03.15000100.90

153.985.000,00

210.637.000,00

2023.2850.10.122.1043.3141.04.15000100.90

56.652.000,00

DEPUTADO (A)	ÁREA	EMENDA NÚMERO	OBJETO DA EMENDA - IMPOSITIVA	MUNICÍPIO	Grupo Despesa	VALOR R\$
DEP. HELIO DE SOUSA	SAÚDE	16	A presente emenda visa a destinação de recursos financeiros para a manutenção e custeio da Secretaria Municipal de Saúde de Goianésia-GO, e tem por objetivo auxiliar a secretaria de saúde na estruturação e na manutenção das suas unidades de saúde entre outros, melhorando assim o atendimento a toda a população que necessita de atendimento médico.	GOIANÉSIA	3	1.511.000,00
DEP. HELIO DE SOUSA	SAÚDE	19	A presente emenda visa a aquisição de um veículo destinado ao Hospital do Câncer Francisco Camargo, situado na cidade de Goiânia-GO, com o intuito de equipar o hospital e auxiliá-lo a cumprir suas funções administrativas.	GOIÂNIA	4	80.000,00
DEP. HELIO DE SOUSA	SAÚDE	20	A presente emenda visa a destinação de recursos financeiros para a Realização de Cirurgias de Catarata, com o intuito de auxiliar a população que necessita de ter acesso a este tipo de procedimento, dessa forma garante a toda sociedade o acesso a saúde e uma melhor qualidade de vida aos usuários que forem atendidos.	GOIATUBA	3	150.000,00
DEP. HELIO DE SOUSA	SAÚDE	23	A presente emenda visa a destinação de recursos financeiros para a aquisição de um Veículo para o CEDES (Associação de Desenvolvimento Cultural e Comunitário) da cidade de Mara Rosa - GO, com o intuito de garantir uma maior estruturação desta entidade(que é toda administrada pela prefeitura da cidade) e de dar apoio e suporte técnico as suas necessidades , auxiliando assim a promoção do desenvolvimento social, cognitivo e intelectual de seus membros, por meio de ações de combate e enfrentamento às dificuldades e distúrbios de aprendizagem dentro da área da saúde (fisioterapia, fonoaudiologia, psicologia, neuropsicologia, entre outros).	MARA ROSA	4	100.000,00
DEP. HELIO DE SOUSA	SAÚDE	24	A presente emenda visa a destinação de recursos financeiros para a aquisição Aquisição de Móveis e Utensílios para a sede da CEDES (Associação de Desenvolvimento Cultural e Comunitário) da cidade de Mara Rosa - GO, com o intuito de garantir uma maior estruturação desta entidade(que é toda administrada pela prefeitura da cidade) e de dar apoio e suporte técnico as suas necessidades , auxiliando assim a promoção do desenvolvimento social, cognitivo e intelectual de seus membros, por meio de ações de combate e enfrentamento às dificuldades e distúrbios de aprendizagem dentro da área da saúde (fisioterapia, fonoaudiologia, psicologia, neuropsicologia, entre outros).	MARA ROSA	4	70.000,00
DEP. HELIO DE SOUSA	SAÚDE	25	A presente emenda visa a destinação de recursos financeiros para a Construção da sede Própria da CEDES (Associação de Desenvolvimento Cultural e Comunitário) da cidade de Alto Horizonte- GO, com o intuito de garantir uma maior estruturação desta entidade(00.145.912/0001-51) e de dar aos seus membros mais conforto, acesso a saúde e qualidade de vida, auxiliando assim a promoção do desenvolvimento social, cognitivo e intelectual de seus membros, por meio de ações de combate e enfrentamento às dificuldades e distúrbios de aprendizagem dentro da área da saúde (fisioterapia, fonoaudiologia, psicologia, neuropsicologia, entre outros).	ALTO HORIZONTE	4	400.000,00
DEP. HELIO DE SOUSA	SAÚDE	26	A presente emenda visa a destinação de recursos financeiros para a aquisição de um gerador de energia para o hospital municipal de Mutunópolis - GO, com o intuito de garantir uma melhor estruturação desta unidade de saúde , e viabilizar que ela não sofra com uma possível falta de energia .	MUTUNÓPOLIS	4	80.000,00
DEP. HELIO DE SOUSA	SAÚDE	28	A presente emenda visa a destinação de recursos financeiros para a aquisição de equipamentos para a sala de emergência do Centro de Saúde da cidade de Perolândia-GO, com o intuito de equipar de forma adequada esta unidade e garantir um melhor atendimento a toda a população que necessita de auxílio médico hospitalar.	PEROLÂNDIA	4	80.000,00
DEP. HELIO DE SOUSA	SAÚDE	31	A presente emenda visa a destinação de recursos financeiros para a aquisição de um Veículo para a cidade de Porteirão - GO, com o intuito de garantir uma melhor estruturação de sua secretaria municipal de saúde, o seu apoio técnico e um atendimento de qualidade a toda sua população.	PORTEIRÃO	4	80.000,00
DEP. HELIO DE SOUSA	SAÚDE	32	A presente emenda visa a destinação de recursos financeiros para a manutenção e custeio da Secretaria Municipal de Saúde de Professor Jamil-GO, e tem por objetivo auxiliar a secretaria de saúde na estruturação e na manutenção das suas unidades de saúde entre outros, melhorando assim o atendimento a toda a população que necessita de atendimento médico.	PROFESSOR JAMIL	3	100.000,00

CÓDIGO ORÇAMENTÁRIO: 2023 2850 10 122 1043 3141

AÇÃO: 3141 - PROJETOS E ATIVIDADES NA ÁREA DA SAÚDE DECORRENTES DE EMENDAS PARLAMENTARES IMPOSITIVAS - LOA 2023

FONTE: 15000100

MODALID. 90

2023.2850.10.122.1043.3141.03.15000100.90

153.985.000,00

210.637.000,00

2023.2850.10.122.1043.3141.04.15000100.90

56.652.000,00

DEPUTADO (A)	ÁREA	EMENDA NÚMERO	OBJETO DA EMENDA - IMPOSITIVA	MUNICÍPIO	Grupo Despesa	VALOR R\$
DEP. HELIO DE SOUSA	SAÚDE	36	A presente emenda visa a destinação de recursos financeiros para a aquisição de um Van destinada a cidade de Santa Isabel - GO, com o intuito de garantir uma melhor estruturação de sua secretaria municipal de saúde, o seu apoio técnico e um atendimento de qualidade a toda sua população.	SANTA ISABEL	4	200.000,00
DEP. HELIO DE SOUSA	SAÚDE	40	A presente emenda visa a destinação de recursos financeiros para a aquisição de um veículo para atendimento da atenção básica a saúde da cidade de Taquaral de Goiás -GO, com o intuito de garantir uma melhor estruturação de sua secretaria municipal de saúde, o seu apoio técnico e um atendimento de qualidade a toda sua população.	TAQUARAL DE GOIÁS	4	80.000,00
DEP. HELIO DE SOUSA	SAÚDE	42	A presente emenda visa a Aquisição de equipamentos para consultórios odontológicos e para salas de procedimentos na cidade de Vila Propício - GO, com o intuito de estruturar as dependências físicas desta unidade de saúde e dar a população um melhor atendimento e acesso à saúde.	VILA PROPÍCIO	4	150.000,00
DEP. HELIO DE SOUSA	SAÚDE	45	A presente emenda visa a construção da piscina para idosos na academia de saúde da cidade de Trombas-GO, com o intuito de melhorar a estrutura física da instituição e de garantir a população idosa do município mais qualidade de vida e saúde.	TROMBAS	4	100.000,00
DEP. HELIO DE SOUSA	SAÚDE	46	A presente emenda visa a destinação de recursos financeiros para a manutenção e custeio da Secretaria Municipal de Saúde de de Santa Cruz de Goiás, visando a aquisição de Medicamentos para as unidades hospitalares da região e auxiliando a secretaria na estruturação e na manutenção das suas unidades de saúde entre outros, melhorando assim o atendimento a toda a população que necessita de atendimento médico.	SANTA CRUZ DE GOIÁS	3	150.000,00
DEP. HELIO DE SOUSA	SAÚDE	62	A presente emenda visa a destinação de recursos financeiros para a aquisição de uma Ambulância à cidade de Pirenópolis -GO e tem o intuito de ampliar os serviços de Urgência e Emergência ofertados para toda a população do município e auxiliar na realização de transporte de pacientes que precisam de locomoção .	PIRENÓPOLIS	4	100.000,00
DEP. HELIO DE SOUSA	SAÚDE	63	A presente emenda visa a destinação de recursos financeiros para a aquisição de equipamentos para a Santa Casa de Misericórdia de Goiânia (CNPJ: 01.619.790/0001-50), com o intuito de melhorar o atendimento da população que necessita desta unidade de saúde e as condições de trabalho dos servidores que ali exercem suas funções.	GOIÂNIA	4	100.000,00
DEP. HELIO DE SOUSA	SAÚDE	131	A presente emenda visa a destinação de recursos financeiros para a Reforma e ampliação do Posto de saúde do distrito de Vendinha, situado no município de Padre Bernardo -GO, com o intuito de adequar as suas dependências físicas e dar um melhor atendimento aos usuários que precisam dessa unidade, assim como garantir melhores condições de trabalho aos profissionais que la atuam.	PADRE BERNARDO	4	80.000,00
DEP. HELIO DE SOUSA	SAÚDE	141	A presente emenda visa a destinação de recursos financeiros para a manutenção e custeio da associação de pais e amigos dos excepcionais - APAE da cidade de Palmeiras de Goiás-GO (CNPJ: 00.892.178/0001-94), com o intuito de auxiliar a entidade em sua parte administrativa e melhorar o atendimento da população que necessita da instituição.	PALMEIRAS DE GOIÁS	3	150.000,00
DEP. HELIO DE SOUSA	SAÚDE	171	A presente emenda visa a destinação de recursos financeiros para o Custeio da associação de combate as deformidades faciais - REFACE (CNPJ: 17.307.944/0001-09), situada na cidade de Quirinópolis-GO, com o intuito de auxiliar esta entidade nas execuções de sua atividade fim, atendendo toda a população que necessitam do seu trabalho em prol da saúde bucal .	QUIRINÓPOLIS	3	120.000,00
DEP. HELIO DE SOUSA	SAÚDE	192	A presente emenda visa a destinação de recursos financeiros para a aquisição de equipamentos , equipamentos eletrônicos e mobiliário para a instituição do CEDES na cidade de Santo Antônio do Descoberto - GO, que irá compor parte da estrutura do Instituto Athos (05.762.263/0001-51) , com o intuito de garantir uma maior estruturação desta entidade e de dar apoio e suporte técnico as suas necessidades , auxiliando assim a promoção do desenvolvimento social, cognitivo e intelectual de seus membros, por meio de ações de combate e enfrentamento às dificuldades e distúrbios de aprendizagem dentro da área da saúde (fisioterapia, fonoaudiologia, psicologia, neuropsicologia, entre outros).	SANTO ANTÔNIO DO DESCOBERTO	4	50.000,00

CÓDIGO ORÇAMENTÁRIO: 2023 2850 10 122 1043 3141

AÇÃO: 3141 - PROJETOS E ATIVIDADES NA ÁREA DA SAÚDE DECORRENTES DE EMENDAS PARLAMENTARES IMPOSITIVAS - LOA 2023

FONTE: 15000100

MODALID. 90

2023.2850.10.122.1043.3141.03.15000100.90
 2023.2850.10.122.1043.3141.04.15000100.90

153.985.000,00
 56.652.000,00

210.637.000,00

DEPUTADO (A)	ÁREA	EMENDA NÚMERO	OBJETO DA EMENDA - IMPOSITIVA	MUNICÍPIO	Grupo Despesa	VALOR R\$
DEP. HENRIQUE ARANTES	SAÚDE	420	Esta emenda parlamentar pretende colaborar para o custeio no Município de Luziânia , garantindo melhores condições ao atendimento e ao tratamento dos pacientes na área da saúde.	LUZIÂNIA	3	4.000.000,00
DEP. HENRIQUE ARANTES	SAÚDE	421	Esta emenda parlamentar pretende colaborar para a aquisição de medicamentos necessários para o desenvolvimento das ações básicas de saúde, especialmente nas unidades básicas de saúde, nos prontos-atendimentos, nos prontos-socorros e nos hospitais do município, garantindo as condições necessárias ao atendimento e ao tratamento dos pacientes	SENADOR CANEDO	3	2.000.000,00
DEP. HENRIQUE ARANTES	SAÚDE	423	Aquisição de equipamento hospitalar para atender as necessidades do Município de Senador Canedo.	SENADOR CANEDO	3	2.000.000,00
DEP. HENRIQUE ARANTES	SAÚDE	426	Esta emenda parlamentar pretende colaborar para o custeio no Município de Águas Lindas de Goiás , garantindo melhores condições ao atendimento e ao tratamento dos pacientes na área da saúde.	ÁGUAS LINDAS DE GOIÁS	3	600.000,00
DEP. HENRIQUE ARANTES	SAÚDE	428	Esta emenda parlamentar pretende colaborar para o custeio no Município de Novo Planalto, garantindo melhores condições ao atendimento e ao tratamento dos pacientes na área da saúde.	NOVO PLANALTO	3	311.000,00
DEP. HENRIQUE ARANTES	SAÚDE	430	Esta emenda parlamentar pretende colaborar para o custeio no Município de Santa Rita do Novo Destino , garantindo melhores condições ao atendimento e ao tratamento dos pacientes na área da saúde.	SANTA RITA DO NOVO DESTINO	3	300.000,00
DEP. HENRIQUE CÉSAR	SAÚDE	456	Emenda destinada a realização de cirurgia de Catarata, a fim de melhorar a qualidade de vida e saúde dos quais necessitam deste tipo de cirurgia, já que esta doença compromete a visão de quem a possui.	NOVA GLÓRIA	3	100.000,00
DEP. HENRIQUE CÉSAR	SAÚDE	471	Emenda destinada a aquisição de ambulância para atender as demandas da saúde do município.	CAÇU	4	150.000,00
DEP. HENRIQUE CÉSAR	SAÚDE	558	Emenda destinada a custeio para atender as necessidades variadas da população.	MARZAGÃO	3	1.700.000,00
DEP. HENRIQUE CÉSAR	SAÚDE	1042	Emenda destinada a custeio para atender as necessidades variadas da área da saúde do município.	OUIDOR	3	1.000.000,00
DEP. HENRIQUE CÉSAR	SAÚDE	1058	Emenda destinada a custeio para atender as necessidades variadas da área da saúde do município.	DIORAMA	3	150.000,00
DEP. HENRIQUE CÉSAR	SAÚDE	1162	Emenda destinada a aquisição de aparelho de mamografia.	JUSSARA	4	300.000,00

CÓDIGO ORÇAMENTÁRIO: 2023 2850 10 122 1043 3141

AÇÃO: 3141 - PROJETOS E ATIVIDADES NA ÁREA DA SAÚDE DECORRENTES DE EMENDAS PARLAMENTARES IMPOSITIVAS - LOA 2023

FONTE: 15000100

MODALID. 90

2023.2850.10.122.1043.3141.03.15000100.90
 2023.2850.10.122.1043.3141.04.15000100.90

153.985.000,00
 56.652.000,00

210.637.000,00

DEPUTADO (A)	ÁREA	EMENDA NÚMERO	OBJETO DA EMENDA - IMPOSITIVA	MUNICÍPIO	Grupo Despesa	VALOR R\$
DEP. HENRIQUE CÉSAR	SAÚDE	1171	Emenda destinada a custeio para atender as necessidades variadas da área da saúde do município.	CARMO DO RIO VERDE	3	100.000,00
DEP. HENRIQUE CÉSAR	SAÚDE	1174	Emenda destinada a aquisição de um aparelho de ultrassom.	ALEXÂNIA	4	100.000,00
DEP. HENRIQUE CÉSAR	SAÚDE	1178	Emenda destinada a custeio para atender as necessidades variadas da área da saúde do município.	BARRO ALTO	3	100.000,00
DEP. HENRIQUE CÉSAR	SAÚDE	1186	Emenda destinada a custeio para atender as necessidades variadas da área da saúde do município.	ARAÇU	3	500.000,00
DEP. HENRIQUE CÉSAR	SAÚDE	1359	Emenda destinada a custeio para atender as necessidades variadas do município na área da saúde.	PALESTINA DE GOIÁS	3	500.000,00
DEP. HENRIQUE CÉSAR	SAÚDE	1405	Emenda destinada para a conclusão da construção da unidade básica farmacêutica.	PIRANHAS	4	150.000,00
DEP. HENRIQUE CÉSAR	SAÚDE	1413	Emenda destinada para aquisição de uma ambulância para atender as necessidades dos pacientes.	MARA ROSA	4	200.000,00
DEP. HENRIQUE CÉSAR	SAÚDE	1455	Emenda destinada a aquisição de veículo para atender as necessidades dos beneficiários da Associação Evangélica Heroínas da Fé. CNPJ: 07.289.722/0001-57.	ANICUNS	4	150.000,00
DEP. JEFERSON RODRIGUES	SAÚDE	475	EMENDA PARLAMENTAR DO DEPUTADO JEFERSON RODRIGUES DESTINADA AO MUNICÍPIO DE NERÓPOLIS PARA CUSTEAR AS DESPESAS SAÚDE PÚBLICA, A FIM DE OFERECER UM SERVIÇO DE MAIOR QUALIDADE PARA OS MUNICÍPIOS.	NERÓPOLIS	3	1.000.000,00
DEP. JEFERSON RODRIGUES	SAÚDE	477	EMENDA PARLAMENTAR DO DEPUTADO JEFERSON RODRIGUES DESTINADA AO MUNICÍPIO DE LUZIÂNIA PARA CUSTEAR AS DESPESAS SAÚDE PÚBLICA, A FIM DE OFERECER UM SERVIÇO DE MAIOR QUALIDADE PARA OS MUNICÍPIOS.	LUZIÂNIA	3	2.000.000,00
DEP. JEFERSON RODRIGUES	SAÚDE	478	EMENDA PARLAMENTAR DO DEPUTADO JEFERSON RODRIGUES DESTINADA AO MUNICÍPIO DE SÃO FRANCISCO PARA CUSTEAR AS DESPESAS COM SAÚDE PÚBLICA, A FIM DE OFERECER UM SERVIÇO DE MAIOR QUALIDADE PARA OS MUNICÍPIOS.	SÃO FRANCISCO DE GOIÁS	3	1.000.000,00
DEP. JEFERSON RODRIGUES	SAÚDE	479	EMENDA PARLAMENTAR DO DEPUTADO JEFERSON RODRIGUES DESTINADA AO MUNICÍPIO DE AGUAS LINDAS DE GOIÁS PARA CUSTEAR AS DESPESAS SAÚDE PÚBLICA, A FIM DE OFERECER UM SERVIÇO DE MAIOR QUALIDADE PARA OS MUNICÍPIOS.	ÁGUAS LINDAS DE GOIÁS	3	500.000,00

CÓDIGO ORÇAMENTÁRIO: 2023 2850 10 122 1043 3141

AÇÃO: 3141 - PROJETOS E ATIVIDADES NA ÁREA DA SAÚDE DECORRENTES DE EMENDAS PARLAMENTARES IMPOSITIVAS - LOA 2023

FONTE: 15000100

MODALID. 90

2023.2850.10.122.1043.3141.03.15000100.90
 2023.2850.10.122.1043.3141.04.15000100.90

153.985.000,00
 56.652.000,00

210.637.000,00

DEPUTADO (A)	ÁREA	EMENDA NÚMERO	OBJETO DA EMENDA - IMPOSITIVA	MUNICÍPIO	Grupo Despesa	VALOR R\$
DEP. JEFERSON RODRIGUES	SAÚDE	480	EMENDA PARLAMENTAR DO DEPUTADO JEFERSON RODRIGUES DESTINADA AO MUNICÍPIO DE PORANGATU PARA CUSTEAR AS DESPESAS SAÚDE PÚBLICA, A FIM DE OFERECER UM SERVIÇO DE MAIOR QUALIDADE PARA OS MUNICÍPIOS.	PORANGATU	3	2.000.000,00
DEP. JEFERSON RODRIGUES	SAÚDE	580	Emenda impositiva do Deputado Jeferson Rodrigues, a pedido do Vereador Isaias Ribeiro, destinada a execução de obras e compra de bens para adequação do PSP Wassily Chuc - unidade Municipal de Urgência e Emergência Psiquiátrica 24hs, situado na C-107, Quadra 310-A, lotes 12/13/14, Jardim América, Goiânia.	GOIÂNIA	4	150.000,00
DEP. JEFERSON RODRIGUES	SAÚDE	1252	EMENDA PARLAMENTAR DO DEPUTADO JEFERSON RODRIGUES, A PEDIDO DO VEREADOR JAILTON, DESTINADA A ÁREA DE ATENÇÃO ESPECIALIZADA PARA INCRIMENTO TEMPORÁRIO AO CUSTEIO DE SERVIÇOS DE ASSISTÊNCIA HOSPITALAR E PARA ATENÇÃO BÁSICA.	PLANALTINA	3	100.000,00
DEP. JEFERSON RODRIGUES	SAÚDE	1256	EMENDA IMPOSITIVA DO DEPUTADO JEFERSON RODRIGUES DESTINADA, A PEDIDO DO VEREADOR ISAIAS RIBEIRO, PARA A EXECUÇÃO DE OBRAS DE ADEQUAÇÃO DA ESTRUTURA FÍSICA DO CROF - CENTRO DE REFERÊNCIA EM ORTOPEDIA E FISIOTERAPIA, LOCALIZADO NA RUA 17, QD. 23, LOTE 26, N 16, SETOR AEROVIÁRIO, GOIÂNIA.	GOIÂNIA	4	100.000,00
DEP. JEFERSON RODRIGUES	SAÚDE	1259	EMENDA IMPOSITIVA DO DEPUTADO JEFERSON RODRIGUES DESTINADA A REFORMA DA VAN ODONTOLÓGICA DO MUNICÍPIO, A PEDIDO DO VEREADOR MARCOS OLIVEIRA.	NOVO GAMA	3	100.000,00
DEP. JEFERSON RODRIGUES	SAÚDE	1261	EMENDA IMPOSITIVA DO DEPUTADO JEFERSON RODRIGUES DESTINADA AO CUSTEIO DAS ATIVIDADES DO VEÍCULO ODONTOLÓGICO DO MUNICÍPIO, A PEDIDO DA VEREADORA NEIDE BARRETO.	BONFINÓPOLIS	3	70.000,00
DEP. JEFERSON RODRIGUES	SAÚDE	1303	EMENDA IMPOSITIVA DO DEPUTADO JEFERSON RODRIGUES DESTINADA AO CUSTEIO DAS ATIVIDADES DA SANTA CASA DE MISERICORDIA DE GOIANIA, TENDO EM VISTA O SERVIÇO DE INTERESSE COLETIVO PRESTADO PELA ENTIDADE. NOME DA INSTITUIÇÃO: SANTA CASA DE MISERICORDIA DE GOIANIA CNPJ: 01.619.790/0001-50.	GOIÂNIA	3	100.000,00
DEP. JÚLIO PINA	SAÚDE	1086	VIABILIZAR REPASSE FINANCEIRO PARA DESPESAS DE CUSTEIO/MANUTENÇÃO NA ÁREA DA SAÚDE NO MUNICÍPIO DE SENADOR CANEDO.	SENADOR CANEDO	3	1.000.000,00
DEP. JÚLIO PINA	SAÚDE	1091	VIABILIZAR REPASSE FINANCEIRO PARA DESPESAS DE CUSTEIO/MANUTENÇÃO NA ÁREA DA SAÚDE NO MUNICÍPIO DE URUANA.	URUANA	3	500.000,00
DEP. JÚLIO PINA	SAÚDE	1223	VIABILIZAR REPASSE FINANCEIRO PARA DESPESAS DE CUSTEIO/MANUTENÇÃO NA ÁREA DA SAÚDE NO MUNICÍPIO DE MORRO AGUDO DE GOIÁS.	MORRO AGUDO DE GOIÁS	3	500.000,00
DEP. KARLOS CABRAL	SAÚDE	816	Aquisição de uma ambulância UTI Móvel tipo USA para a Associação Beneditina da Providência inscrita no CNPJ 02.765.097/0001-74	ARAGARÇAS	4	110.000,00

CÓDIGO ORÇAMENTÁRIO: 2023 2850 10 122 1043 3141

AÇÃO: 3141 - PROJETOS E ATIVIDADES NA ÁREA DA SAÚDE DECORRENTES DE EMENDAS PARLAMENTARES IMPOSITIVAS - LOA 2023

FONTE: 15000100

MODALID. 90

2023.2850.10.122.1043.3141.03.15000100.90
 2023.2850.10.122.1043.3141.04.15000100.90

153.985.000,00
 56.652.000,00

210.637.000,00

DEPUTADO (A)	ÁREA	EMENDA NÚMERO	OBJETO DA EMENDA - IMPOSITIVA	MUNICÍPIO	Grupo Despesa	VALOR R\$
DEP. KARLOS CABRAL	SAÚDE	836	Aquisição de uma ambulância para a Secretaria Municipal de Saúde inscrita no CNPJ Nº 11.267.244/0001-51 de Buriti Alegre	BURITI ALEGRE	4	100.000,00
DEP. KARLOS CABRAL	SAÚDE	845	Aquisição de equipamentos e materiais para Unidade de Saúde Luzia Salviano de Matos em Caldazinha	CALDAZINHA	4	30.000,00
DEP. KARLOS CABRAL	SAÚDE	865	Custeio para realização de exames oftalmológicos, odontológicos e aquisição de óculos e próteses dentárias para o CEGECON inscrito no CNPJ Nº 14.215.865/0001-80	GOIÂNIA	3	1.100.000,00
DEP. KARLOS CABRAL	SAÚDE	872	Recursos para realização de cirurgias e consultas médicas por meio do Consórcio Intermunicipal de Saúde da Região Rio Vermelho Araguaia - CISRIVA inscrito no CNPJ Nº 23.269.789/0001-86	CIDADE DE GOIÁS	3	290.000,00
DEP. KARLOS CABRAL	SAÚDE	884	Recursos para realização de cirurgias de cataratas pelo Fundo Municipal de Saúde inscrito no CNPJ Nº 11.475.739/0001-76	ITAJÁ	3	101.000,00
DEP. KARLOS CABRAL	SAÚDE	887	Recursos para o custeio do Hospital Municipal de Itajá via Fundo Municipal de Saúde inscrito no CNPJ Nº 11.475.739/0001-76	ITAJÁ	3	900.000,00
DEP. KARLOS CABRAL	SAÚDE	890	Custeio para média e alta complexidade por meio do Fundo Municipal de Saúde inscrito no CNPJ Nº 11.475.739/0001-76	ITAPURANGA	3	75.000,00
DEP. KARLOS CABRAL	SAÚDE	911	Recurso para o custeio das atividades da terapia ocupacional do Centro de Equoterapia Vida em Movimento inscrito no CNPJ Nº 24.568.889/0001-76	PARAÚNA	3	120.000,00
DEP. KARLOS CABRAL	SAÚDE	936	Recursos para realização de cirurgias eletivas de média e alta complexidade via Fundo Municipal de Saúde inscrito no CNPJ Nº 11.319.564/0001-08	SANTO ANTÔNIO DE GOIÁS	3	700.000,00
DEP. KARLOS CABRAL	SAÚDE	939	Aquisição de equipamentos hospitalares para o Hospital Municipal de Quirinópolis inscrito no CNPJ Nº 04.752.947/0001-00	QUIRINÓPOLIS	4	150.000,00
DEP. KARLOS CABRAL	SAÚDE	995	Aquisição de equipamentos e materiais para Associação de Proteção à Maternidade à infância Maternidade Augusta Bastos inscrita no CNPJ Nº 02.615.078/0001-46	RIO VERDE	4	100.000,00
DEP. KARLOS CABRAL	SAÚDE	996	Recursos necessários para aumentar o custeio na área de oncologia do Hospital do câncer de Rio Verde Fundação Cristã Angélica inscrito no CNPJ Nº 25.040.544/0001-08	RIO VERDE	3	100.000,00

CÓDIGO ORÇAMENTÁRIO: 2023 2850 10 122 1043 3141

AÇÃO: 3141 - PROJETOS E ATIVIDADES NA ÁREA DA SAÚDE DECORRENTES DE EMENDAS PARLAMENTARES IMPOSITIVAS - LOA 2023

FONTE: 15000100

MODALID. 90

2023.2850.10.122.1043.3141.03.15000100.90
 2023.2850.10.122.1043.3141.04.15000100.90

153.985.000,00
 56.652.000,00

210.637.000,00

DEPUTADO (A)	ÁREA	EMENDA NÚMERO	OBJETO DA EMENDA - IMPOSITIVA	MUNICÍPIO	Grupo Despesa	VALOR R\$
DEP. KARLOS CABRAL	SAÚDE	1329	Aquisição de 02 veículos para o Fundo Municipal de Saúde de Santo Antônio da Barra inscrita no CNPJ Nº 11.479.560/0001-97 para atender as necessidades do município	SANTO ANTÔNIO DA BARRA	4	200.000,00
DEP. KARLOS CABRAL	SAÚDE	1364	Recursos para o custeio das atividades de saúde desenvolvidas pela Associação Pestalozzi de Rio Verde inscrita no CNPJ nº 01.671.007/0001-06	RIO VERDE	3	100.000,00
DEP. KARLOS CABRAL	SAÚDE	1446	Recurso para aquisição de uma ambulância SEMI-UTI para o município de Aporé	APORÉ	4	200.000,00
DEP. KARLOS CABRAL	SAÚDE	1459	Recursos para o custeio da Associação Beneficente Auta de Souza - ABAS inscrita no CNPJ Nº 06.097.682/0001-89	RIO VERDE	3	200.000,00
DEP. KARLOS CABRAL	SAÚDE	1475	Recursos para o custeio da Associação Beneficente André Luiz - ABAL Nº 02.615.607/0001-01	RIO VERDE	3	100.000,00
DEP. KARLOS CABRAL	SAÚDE	1544	Recursos para a aquisição de material de construção para ampliação do Centro de Convivência do município de São João da Paraúna	SÃO JOÃO DA PARAÚNA	4	150.000,00
DEP. KARLOS CABRAL	SAÚDE	1579	Realização de cirurgias eletivas de média e alta complexidade - via Fundo Municipal de Saúde inscrito no CNPJ Nº 12.028.647/0001-00	PALMELO	3	450.000,00
DEP. LÊDA BORGES	SAÚDE	184	Construção do Hospital Municipal de Novo Gama - GO para atender as demandas do município	NOVO GAMA	4	4.500.000,00
DEP. LÊDA BORGES	SAÚDE	201	Custeio da saúde para dar continuidade aos serviços prestados pelo município de Crixás - GO.	CRIXÁS	3	1.700.000,00
DEP. LÊDA BORGES	SAÚDE	220	Aquisição de veículo/van para atender as demandas da área da saúde do município de Teresina de Goiás - GO.	TERESINA DE GOIÁS	4	200.000,00
DEP. LÊDA BORGES	SAÚDE	241	Aquisição de bicicletas elétricas para os agentes de saúde do município de Nova Roma - GO.	NOVA ROMA	4	27.000,00
DEP. LISSAUER VIEIRA	SAÚDE	1619	Aquisição de veículo tipo van, para atender a área da saúde do município de Porteirão.	PORTEIRÃO	4	200.000,00

CÓDIGO ORÇAMENTÁRIO: 2023 2850 10 122 1043 3141

AÇÃO: 3141 - PROJETOS E ATIVIDADES NA ÁREA DA SAÚDE DECORRENTES DE EMENDAS PARLAMENTARES IMPOSITIVAS - LOA 2023

FONTE: 15000100

MODALID. 90

2023.2850.10.122.1043.3141.03.15000100.90
 2023.2850.10.122.1043.3141.04.15000100.90

153.985.000,00
 56.652.000,00

210.637.000,00

DEPUTADO (A)	ÁREA	EMENDA NÚMERO	OBJETO DA EMENDA - IMPOSITIVA	MUNICÍPIO	Grupo Despesa	VALOR R\$
DEP. LISSAUER VIEIRA	SAÚDE	1628	Recurso destinado para custeio na área da saúde municipal de Trombas.	TROMBAS	3	50.000,00
DEP. LISSAUER VIEIRA	SAÚDE	1629	Recurso destinado para custeio na área da saúde municipal de Cumari.	CUMARI	3	50.000,00
DEP. LISSAUER VIEIRA	SAÚDE	1630	Recurso destinado para custeio na área da saúde municipal de Orizona.	ORIZONA	3	50.000,00
DEP. LISSAUER VIEIRA	SAÚDE	1631	Recurso destinado para custeio na área da saúde municipal de Bonópolis.	BONÓPOLIS	3	50.000,00
DEP. LISSAUER VIEIRA	SAÚDE	1633	Recurso destinado para aquisição de equipamentos para área da saúde municipal.	PARANAIGUARA	4	150.000,00
DEP. LISSAUER VIEIRA	SAÚDE	1637	Recurso destinado para investimento na área da saúde municipal de Uruaçu.	URUAÇU	4	200.000,00
DEP. LISSAUER VIEIRA	SAÚDE	1640	Recurso destinado para aquisição de um veículo tipo VAN, para atender as demandas da saúde municipal de Itajá.	ITAJÁ	4	300.000,00
DEP. LISSAUER VIEIRA	SAÚDE	1645	Recurso destinado para aquisição de equipamentos a serem utilizados na área da saúde municipal de Quirinópolis.	QUIRINÓPOLIS	4	300.000,00
DEP. LISSAUER VIEIRA	SAÚDE	1654	Recurso destinado para aquisição de um veículo ambulância para atender as demandas na área da saúde municipal de Santa Helena de Goiás.	SANTA HELENA DE GOIÁS	3	200.000,00
DEP. LISSAUER VIEIRA	SAÚDE	1672	Recurso destinado para aquisição de um veículo tipo VAN, para atender as demandas da área da saúde municipal de Itarumã.	ITARUMÃ	4	300.000,00
DEP. LISSAUER VIEIRA	SAÚDE	1682	Recurso destinado para investimento na área da saúde do município de Montividiu.	MONTIVIDIU	4	300.000,00
DEP. LISSAUER VIEIRA	SAÚDE	1686	Recurso destinado para investimento na área da educação municipal.	INDIARA	4	100.000,00

CÓDIGO ORÇAMENTÁRIO: 2023 2850 10 122 1043 3141

AÇÃO: 3141 - PROJETOS E ATIVIDADES NA ÁREA DA SAÚDE DECORRENTES DE EMENDAS PARLAMENTARES IMPOSITIVAS - LOA 2023

FONTE: 15000100

MODALID. 90

2023.2850.10.122.1043.3141.03.15000100.90
 2023.2850.10.122.1043.3141.04.15000100.90

153.985.000,00
 56.652.000,00

210.637.000,00

DEPUTADO (A)	ÁREA	EMENDA NÚMERO	OBJETO DA EMENDA - IMPOSITIVA	MUNICÍPIO	Grupo Despesa	VALOR R\$
DEP. LISSAUER VIEIRA	SAÚDE	1692	Recurso destinado ao município de Santo Antônio da Barra, a serem gastos com Investimento na área da saúde.	SANTO ANTÔNIO DA BARRA	4	300.000,00
DEP. LISSAUER VIEIRA	SAÚDE	1696	Recurso destinado para o município de Amorinópolis, a serem gastos para investimento na área da saúde.	AMORINÓPOLIS	4	200.000,00
DEP. LISSAUER VIEIRA	SAÚDE	1699	Recurso destinado para aquisição de um veículo para área da saúde municipal de Aparecida do Rio Doce.	APARECIDA DO RIO DOCE	4	100.000,00
DEP. LISSAUER VIEIRA	SAÚDE	1703	Recurso destinado para aquisição de equipamentos.	IPORÁ	4	200.000,00
DEP. LISSAUER VIEIRA	SAÚDE	1705	Recurso destinado para aquisição de um veículo na área da saúde.	CAÇU	4	150.000,00
DEP. LISSAUER VIEIRA	SAÚDE	1714	Recurso destinado para o investimento na área da saúde.	PIRANHAS	4	100.000,00
DEP. LISSAUER VIEIRA	SAÚDE	1718	Recurso destinado para investimento na área da saúde municipal.	CASTELÂNDIA	4	100.000,00
DEP. LISSAUER VIEIRA	SAÚDE	1720	Recurso destinado para aquisição de equipamentos para saúde.	APORÉ	4	100.000,00
DEP. LISSAUER VIEIRA	SAÚDE	1721	Recurso destinado para aquisição de equipamentos para saúde municipal.	LAGOA SANTA	4	100.000,00
DEP. LISSAUER VIEIRA	SAÚDE	1724	Recurso destinado para investimento na área da saúde municipal.	CHAPADÃO DO CÉU	4	100.000,00
DEP. LISSAUER VIEIRA	SAÚDE	1729	Recurso destinado para aquisição de aparelho hospitalar.	SANTA RITA DO ARAGUAIA	4	100.000,00
DEP. LISSAUER VIEIRA	SAÚDE	1730	Recurso destinado para aquisição de equipamento hospitalar.	MONTES CLAROS DE GOIÁS	4	100.000,00

CÓDIGO ORÇAMENTÁRIO: 2023 2850 10 122 1043 3141

AÇÃO: 3141 - PROJETOS E ATIVIDADES NA ÁREA DA SAÚDE DECORRENTES DE EMENDAS PARLAMENTARES IMPOSITIVAS - LOA 2023

FONTE: 15000100

MODALID. 90

2023.2850.10.122.1043.3141.03.15000100.90
 2023.2850.10.122.1043.3141.04.15000100.90

153.985.000,00
 56.652.000,00

210.637.000,00

DEPUTADO (A)	ÁREA	EMENDA NÚMERO	OBJETO DA EMENDA - IMPOSITIVA	MUNICÍPIO	Grupo Despesa	VALOR R\$
DEP. LISSAUER VIEIRA	SAÚDE	1735	Recurso destinado para custeio na área da saúde da Associação Pestalozzi, localizada no município de Rio Verde.	RIO VERDE	3	150.000,00
DEP. LISSAUER VIEIRA	SAÚDE	1736	Recurso destinado ao Comunidade Terapeutica Genezis, localizado no município de Rio Verde CNPJ 002525740001-57	RIO VERDE	3	150.000,00
DEP. LISSAUER VIEIRA	SAÚDE	1737	Custeio destinado para a área da saúde municipal de Itajá.	ITAJÁ	3	300.000,00
DEP. LISSAUER VIEIRA	SAÚDE	1738	Recurso destinado a Associação Beneficente Auta de Souza, localizada no município de Rio Verde.	RIO VERDE	3	100.000,00
DEP. LISSAUER VIEIRA	SAÚDE	1739	Recurso destinado a Associação Beneficente André Luiz, localizada no município de Rio verde.	RIO VERDE	3	100.000,00
DEP. LISSAUER VIEIRA	SAÚDE	1740	Recurso destinado para a entidade localizada no município de Santa Helena de Goiás.	SANTA HELENA DE GOIÁS	3	200.000,00
DEP. LISSAUER VIEIRA	SAÚDE	1741	Recurso destinado ao município de Goiânia.	GOIÂNIA	3	100.000,00
DEP. LISSAUER VIEIRA	SAÚDE	1746	Recurso destinado para custeio na área da saúde	GOIÂNIA	3	500.000,00
DEP. LISSAUER VIEIRA	SAÚDE	1757	Recurso destinado para custear demandas do município de Goiânia.	GOIÂNIA	3	300.000,00
DEP. LUCAS CALIL	SAÚDE	1431	ATENÇÃO À SAÚDE DE MÉDIA E ALTA COMPLEXIDADE - EMENDA PARLAMENTAR	LUZIÂNIA	3	1.000.000,00
DEP. LUCAS CALIL	SAÚDE	1433	ATENÇÃO À SAÚDE DE MÉDIA E ALTA COMPLEXIDADE - EMENDA PARLAMENTAR	PLANALTINA	3	500.000,00
DEP. LUCAS CALIL	SAÚDE	1436	CONSTRUÇÃO, REFORMA, AMPLIAÇÃO, ESTRUTURAÇÃO E MANUTENÇÃO DAS UNIDADES DA SES - EMENDA PARLAMENTAR	ITUMBIARA	4	1.000.000,00

CÓDIGO ORÇAMENTÁRIO: 2023 2850 10 122 1043 3141

AÇÃO: 3141 - PROJETOS E ATIVIDADES NA ÁREA DA SAÚDE DECORRENTES DE EMENDAS PARLAMENTARES IMPOSITIVAS - LOA 2023

FONTE: 15000100

MODALID. 90

2023.2850.10.122.1043.3141.03.15000100.90
 2023.2850.10.122.1043.3141.04.15000100.90

153.985.000,00
 56.652.000,00

210.637.000,00

DEPUTADO (A)	ÁREA	EMENDA NÚMERO	OBJETO DA EMENDA - IMPOSITIVA	MUNICÍPIO	Grupo Despesa	VALOR R\$
DEP. LUCAS CALIL	SAÚDE	1439	ATENÇÃO À SAÚDE DE MÉDIA E ALTA COMPLEXIDADE - EMENDA PARLAMENTAR	INHUMAS	3	300.000,00
DEP. LUCAS CALIL	SAÚDE	1442	CONSTRUÇÃO, REFORMA, AMPLIAÇÃO, ESTRUTURAÇÃO E MANUTENÇÃO DAS UNIDADES DA SES - EMENDA PARLAMENTAR	CALDAS NOVAS	4	100.000,00
DEP. LUCAS CALIL	SAÚDE	1445	CONSTRUÇÃO, REFORMA, AMPLIAÇÃO, ESTRUTURAÇÃO E MANUTENÇÃO DAS UNIDADES DA SES - EMENDA PARLAMENTAR	CALDAS NOVAS	4	75.000,00
DEP. LUCAS CALIL	SAÚDE	1448	ATENÇÃO À SAÚDE DE MÉDIA E ALTA COMPLEXIDADE - EMENDA PARLAMENTAR	GOIÂNIA	3	50.000,00
DEP. LUCAS CALIL	SAÚDE	1457	ATENÇÃO À SAÚDE DE MÉDIA E ALTA COMPLEXIDADE - EMENDA PARLAMENTAR	GOIÂNIA	3	201.000,00
DEP. LUCAS CALIL	SAÚDE	1533	CONSTRUÇÃO, REFORMA, AMPLIAÇÃO, ESTRUTURAÇÃO E MANUTENÇÃO DAS UNIDADES DA SES - EMENDA PARLAMENTAR	NOVA CRIXÁS	4	130.000,00
DEP. LUCAS CALIL	SAÚDE	1653	CONSTRUÇÃO, REFORMA, AMPLIAÇÃO, ESTRUTURAÇÃO E MANUTENÇÃO DAS UNIDADES DA SES - EMENDA PARLAMENTAR	CORUMBÁ DE GOIÁS	4	50.000,00
DEP. MAJOR ARAÚJO	SAÚDE	394	AS UNIDADES DE RESGATES FARÃO A DIFERENÇA NO ATENDIMENTO DAS DIVERSAS EMERGÊNCIAS ATENDIDAS PELO CORPO DE BOMBEIROS MILITAR DO ESTADO DE GOIÁS, A POPULAÇÃO DAS DIVERSAS CIDADES QUE RECEBERÃO AS VIATURAS SERÃO BENEFICIADAS.	GOIÂNIA	4	2.520.000,00
DEP. MAJOR ARAÚJO	SAÚDE	418	A PRESENTE EMENDA AJUDARÁ A ENTIDADE A MANTER O ATENDIMENTO DAS PESSOAS QUE PROCURAM, CUSTEANDO DESPESAS DE INSUMOS.	ANÁPOLIS	3	100.000,00
DEP. MAJOR ARAÚJO	SAÚDE	439	O RECURSO IRÁ AJUDAR MUITO A DESAFOGAR A DEMANDA COM CIRURGIAS ELETIVAS PELO MUNICIPIO DE NOVA VENEZA, TRAZENDO MAIS AGILIDADE E UMA PRESTAÇÃO DE SERVIÇO COM MAIS RAPIDEZ E EFICIÊNCIA.	NOVA VENEZA	3	250.000,00
DEP. MAJOR ARAÚJO	SAÚDE	442	O RESPECTIVO RECURSO SERÁ DE GRANDE IMPORTÂNCIA PARA O MUNICIPIO DE NOVA VENEZA. AJUDANDO NA SAÚDE DOS MORADORES E PESSOAS QUE BUSCAM TRATAMENTO HOSPITALAR NESTE MUNICIPIO.	NOVA VENEZA	3	500.000,00
DEP. MAJOR ARAÚJO	SAÚDE	878	A PRESENTE EMENDA DESTINA-SE AO CUSTEIO DA SAÚDE DA POPULAÇÃO QUE BUSCA ATENDIMENTO DA CIDADE DE APARECIDA DE GOIÂNIA. SERÁ DE GRANDE VALIA NO INCREMENTO DO ATENDIMENTO AOS MUNICÍPIOS DE APARECIDA DE GOIÂNIA.	APARECIDA DE GOIÂNIA	3	3.108.000,00

CÓDIGO ORÇAMENTÁRIO: 2023 2850 10 122 1043 3141

AÇÃO: 3141 - PROJETOS E ATIVIDADES NA ÁREA DA SAÚDE DECORRENTES DE EMENDAS PARLAMENTARES IMPOSITIVAS - LOA 2023

FONTE: 15000100

MODALID. 90

2023.2850.10.122.1043.3141.03.15000100.90
 2023.2850.10.122.1043.3141.04.15000100.90

153.985.000,00
 56.652.000,00

210.637.000,00

DEPUTADO (A)	ÁREA	EMENDA NÚMERO	OBJETO DA EMENDA - IMPOSITIVA	MUNICÍPIO	Grupo Despesa	VALOR R\$
DEP. MAX MENEZES	SAÚDE	1783	PARA ATENDER A ÁREA DA SAÚDE DA ENTIDADE QUE ESPECIFICA.	APARECIDA DE GOIÂNIA	3	50.000,00
DEP. MAX MENEZES	SAÚDE	1791	PARA ATENDER AS DEMANDAS NECESSÁRIAS DO MUNICÍPIO DE ABADIA DE GOIÁS	ABADIA DE GOIÁS	3	100.000,00
DEP. MAX MENEZES	SAÚDE	1795	PARA ATENDER AS NECESSIDADES NECESSÁRIAS DO MUNICÍPIO DE SÃO MIGUEL DO PASSO QUATRO	SÃO MIGUEL DO PASSA QUATRO	3	80.000,00
DEP. MAX MENEZES	SAÚDE	1796	PARA ATENDER AS DEMANDAS NECESSÁRIAS NA ÁREA DE SAÚDE DO MUNICÍPIO DE SÃO MIGUEL DO PASSA QUATRO	SÃO MIGUEL DO PASSA QUATRO	4	70.000,00
DEP. MAX MENEZES	SAÚDE	1807	PARA ATENDER AS DEMANDAS NECESSÁRIAS NA ÁREA DA SAÚDE DO MUNICÍPIO DE TURVELÂNDIA	TURVELÂNDIA	3	200.000,00
DEP. MAX MENEZES	SAÚDE	1808	PARA ATENDER AS DEMANDAS NECESSÁRIAS NA ÁREA DA SAÚDE DO MUNICÍPIO DE MAURILÂNDIA	MAURILÂNDIA	3	360.000,00
DEP. MAX MENEZES	SAÚDE	1813	PARA ATENDER AS DEMANDAS NECESSÁRIAS NA ÁREA DE SAÚDE DO MUNICÍPIO DE ITAUCU	ITAUCU	3	300.000,00
DEP. MAX MENEZES	SAÚDE	1814	PARA ATENDER AS DEMANDAS NECESSÁRIAS NA ÁREA DA SAÚDE DO MUNICÍPIO DE CAMPESTRE DE GOIÁS	CAMPESTRE DE GOIÁS	3	250.000,00
DEP. MAX MENEZES	SAÚDE	1817	PARA ATENDER AS DEMANDAS NECESSÁRIAS NA ÁREA DA SAÚDE DO MUNICÍPIO DE PLANALTINA	PLANALTINA	3	500.000,00
DEP. MAX MENEZES	SAÚDE	1818	PARA ATENDER AS NECESSIDADES NECESSÁRIAS NA ÁREA DA SAÚDE DO MUNICÍPIO DE URUTAÍ	URUTAÍ	3	250.000,00
DEP. MAX MENEZES	SAÚDE	1819	PARA ATENDER AS DEMANDAS NECESSÁRIAS DO MUNICÍPIO DE NOVA CRIXÁS NA ÁREA DE SAÚDE	NOVA CRIXÁS	3	350.000,00
DEP. MAX MENEZES	SAÚDE	1821	PARA ATENDER AS DEMANDAS NECESSÁRIAS DO MUNICÍPIO DE FAZENDA NOVA NA ÁREA DE SAÚDE	FAZENDA NOVA	3	300.000,00

CÓDIGO ORÇAMENTÁRIO: 2023 2850 10 122 1043 3141

AÇÃO: 3141 - PROJETOS E ATIVIDADES NA ÁREA DA SAÚDE DECORRENTES DE EMENDAS PARLAMENTARES IMPOSITIVAS - LOA 2023

FONTE: 15000100

MODALID. 90

2023.2850.10.122.1043.3141.03.15000100.90
 2023.2850.10.122.1043.3141.04.15000100.90

153.985.000,00
 56.652.000,00

210.637.000,00

DEPUTADO (A)	ÁREA	EMENDA NÚMERO	OBJETO DA EMENDA - IMPOSITIVA	MUNICÍPIO	Grupo Despesa	VALOR R\$
DEP. MAX MENEZES	SAÚDE	1828	RECURSO PARA ATENDER AS DEMANDAS NECESSÁRIAS DA ENTIDADE QUE ESPECIFICA.	GOIÂNIA	3	140.000,00
DEP. MAX MENEZES	SAÚDE	1832	PARA ATENDER AS DEMANDAS NA ÁREA DA SAÚDE DO INSTITUTO EQUESTRE CAMILLA COSTA. CNPJ: 19.094.541/0001-54- NO MUNICÍPIO DE GOIÂNIA	GOIÂNIA	3	50.000,00
DEP. MAX MENEZES	SAÚDE	1833	PARA ATENDER AS DEMANDAS NECESSÁRIAS NA ÁREA DE SAÚDE DO MUNICÍPIO DE SANTA CRUZ DE GOIÁS.	SANTA CRUZ DE GOIÁS	3	100.000,00
DEP. MAX MENEZES	SAÚDE	1836	RECURSO DESTINADO PARA ATENDER AS DEMANDAS NECESSÁRIAS NA ÁREA DE SAÚDE DA ENTIDADE QUE ESPECIFICA.	APARECIDA DE GOIÂNIA	4	181.000,00
DEP. PAULO CEZAR	SAÚDE	159	A destinação de emenda parlamentar, no valor de R\$100.000,00 (cem mil reais), custeará as demandas da saúde local.	INACIOLÂNDIA	3	100.000,00
DEP. PAULO CEZAR	SAÚDE	299	A destinação da referida emenda para o município de São Miguel do Araguaia , no valor de R\$300.000,00 (trezentos mil reais), é de suma importância, visto que garantirá a aquisição de uma ambulância, atendendo, desta forma, as demandas da área da saúde da localidade.	SÃO MIGUEL DO ARAGUAIA	4	300.000,00
DEP. PAULO CEZAR	SAÚDE	330	A destinação do referido recurso, no valor de R\$100.000,00 (cem mil reais), atenderá as demandas de Palestina de Goiás, visto que oportunizará a compra de 03 computadores, 08 tablets e 01 gerador de energia para Unidade Básica de Saúde.	PALESTINA DE GOIÁS	4	100.000,00
DEP. PAULO CEZAR	SAÚDE	339	A destinação do referido recurso, no valor de R\$266.900,00 (duzentos e sessenta e seis mil e novecentos reais), viabilizará a compra de uma van para a saúde local.	BONÓPOLIS	4	267.000,00
DEP. PAULO CEZAR	SAÚDE	384	A destinação da referida emenda, no valor de R\$420.000,00 (quatrocentos e vinte mil reais), atenderá as demandas da saúde local. Com o recurso, o município adquirirá um micro-ônibus, o qual transportará os pacientes da região.	FIRMINÓPOLIS	4	420.000,00
DEP. PAULO CEZAR	SAÚDE	386	A destinação da emenda parlamentar, no valor de R\$225.000,00 (duzentos e vinte e cinco mil reais), viabilizará a aquisição de veículos. Um veículo para o transporte de Equipe da Estratégia de Saúde da Família (ESF), com capacidade para 5 pessoas para atender as Estratégias de Saúde da Família ESF I, II, III e IV. Veículos para serem usados nas visitas domiciliares dos Agente Comunitário de Saúde da zona rural do município de Piranhas Goiás.	PIRANHAS	4	225.000,00
DEP. PAULO CEZAR	SAÚDE	387	Destinação da emenda, no valor de R\$400.000,00 (quatrocentos mil reais), custeará as demandas do município.	INDIARA	3	400.000,00
DEP. PAULO CEZAR	SAÚDE	389	A destinação da emenda, no valor de R\$250.000,00 (duzentos e cinquenta mil reais), proporcionará a compra de equipamentos hospitalares para o laboratório de Bom Jardim de Goiás.	BOM JARDIM DE GOIÁS	4	250.000,00

CÓDIGO ORÇAMENTÁRIO: 2023 2850 10 122 1043 3141

AÇÃO: 3141 - PROJETOS E ATIVIDADES NA ÁREA DA SAÚDE DECORRENTES DE EMENDAS PARLAMENTARES IMPOSITIVAS - LOA 2023

FONTE: 15000100

MODALID. 90

2023.2850.10.122.1043.3141.03.15000100.90
2023.2850.10.122.1043.3141.04.15000100.90

153.985.000,00
56.652.000,00

210.637.000,00

DEPUTADO (A)	ÁREA	EMENDA NÚMERO	OBJETO DA EMENDA - IMPOSITIVA	MUNICÍPIO	Grupo Despesa	VALOR R\$
DEP. PAULO CEZAR	SAÚDE	390	A destinação da emenda, no valor de R\$110.000,00 (cento e dez mil reais), viabilizará a aquisição de uma ambulância. O recurso fortalecerá a saúde local.	DIVINÓPOLIS DE GOIÁS	4	110.000,00
DEP. PAULO CEZAR	SAÚDE	801	A destinação da referida emenda parlamentar, no valor de R\$80.000,00 (oitenta mil reais), oportunizará a compra de um veículo, cuja finalidade será atender as demandas da secretaria municipal de saúde local.	CAIAPÔNIA	4	80.000,00
DEP. PAULO CEZAR	SAÚDE	805	A destinação da emenda parlamentar, no valor de R\$110.000,00 (cento e dez mil reais), propiciará a compra de uma ambulância para a saúde local.	CAIAPÔNIA	4	110.000,00
DEP. PAULO CEZAR	SAÚDE	1011	A destinação da emenda, no valor de R\$200.000,00 (duzentos mil), custeará as demandas da saúde local.	GOUVELÂNDIA	3	200.000,00
DEP. PAULO CEZAR	SAÚDE	1031	A destinação do recurso custeará a realização de cirurgias oftalmológicas, como as de catarata.	DOVERLÂNDIA	3	100.000,00
DEP. PAULO CEZAR	SAÚDE	1033	A destinação da emenda proporcionará a aquisição de uma ambulância, a fim de auxiliar a saúde local.	BRITÂNIA	4	200.000,00
DEP. PAULO CEZAR	SAÚDE	1604	A destinação da emenda, no valor de R\$150.000,00 (cento e cinquenta mil), custeará as demandas da Associação Favos-Família, Amor, Voluntariado, Oportunidade Saúde-Contra o Câncer a Favor da Vida, inscrita no Cadastro Nacional da Pessoa Jurídica (CNPJ) sob o nº15.433.658/0001-64, com sede no município de Jataí	JATAÍ	3	150.000,00
DEP. PAULO CEZAR	SAÚDE	1605	A destinação do recurso atenderá as demandas da área da saúde local.	MONTES CLAROS DE GOIÁS	3	600.000,00
DEP. PAULO CEZAR	SAÚDE	1611	A emenda, no valor de R\$180.000,00 (cento e oitenta mil reais), viabilizará a compra de um aparelho de Raio X analógico.	AMORINÓPOLIS	4	180.000,00
DEP. PAULO CEZAR	SAÚDE	1614	A destinação da emenda, no valor de R\$80.000,00 (oitenta mil reais), custeará a realização de cirurgias oftalmológicas, como as de catarata.	MONTIVÍDIU DO NORTE	3	80.000,00
DEP. PAULO CEZAR	SAÚDE	1615	A destinação da emenda, no valor de R\$ 80.000,00 (oitenta mil reais), custeará a realização de cirurgias oftalmológicas, como as de catarata.	CACHOEIRA ALTA	3	80.000,00
DEP. PAULO CEZAR	SAÚDE	1616	A destinação do recurso, no valor de R\$100.000,00 (cem mil reais), custeará a realização de cirurgias oftalmológicas, como as de catarata.	ITARUMÃ	3	100.000,00

CÓDIGO ORÇAMENTÁRIO: 2023 2850 10 122 1043 3141

AÇÃO: 3141 - PROJETOS E ATIVIDADES NA ÁREA DA SAÚDE DECORRENTES DE EMENDAS PARLAMENTARES IMPOSITIVAS - LOA 2023

FONTE: 15000100

MODALID. 90

2023.2850.10.122.1043.3141.03.15000100.90
 2023.2850.10.122.1043.3141.04.15000100.90

153.985.000,00
 56.652.000,00

210.637.000,00

DEPUTADO (A)	ÁREA	EMENDA NÚMERO	OBJETO DA EMENDA - IMPOSITIVA	MUNICÍPIO	Grupo Despesa	VALOR R\$
DEP. PAULO CEZAR	SAÚDE	1617	A destinação da emenda, no valor de R\$80.000,00 (oitenta mil reais), custeará a realização de cirurgias de catarata.	FAINA	3	80.000,00
DEP. PAULO CEZAR	SAÚDE	1620	A destinação da emenda, no valor de R\$200.000,00 (duzentos mil reais), custeará as demandas do Hospital Araújo Jorge, cujo CNPJ é o de n: 585.595/0001-57.	GOIÂNIA	3	200.000,00
DEP. PAULO CEZAR	SAÚDE	1621	A destinação da emenda, no valor de R\$150.000,00 (cento e cinquenta mil reais), proporcionará a compra de cadeira de rodas para unidade de saúde.	ABADIA DE GOIÁS	4	150.000,00
DEP. PAULO CEZAR	SAÚDE	1624	A destinação da emenda, no valor de R\$500.000,00 (quinhentos mil reais), a construção de unidade de saúde com energia fotovoltaica.	CACHOEIRA DOURADA	4	500.000,00
DEP. PAULO CEZAR	SAÚDE	1656	O recurso possibilitará a compra de um caminhão.	ACREÚNA	4	300.000,00
DEP. PAULO CEZAR	SAÚDE	1774	A destinação da emenda custeará as demandas da entidade Grupo Pela Vidua, cujo CNPJ é a de n: 37.261.559/0001-85	GOIÂNIA	3	100.000,00
DEP. PAULO CEZAR	SAÚDE	1775	A destinação da emenda custeará as demandas da saúde local.	SANTO ANTÔNIO DE GOIÁS	3	500.000,00
DEP. PAULO CEZAR	SAÚDE	1787	A destinação do referido recurso custeará as demandas da saúde local.	URUTAÍ	3	324.000,00
DEP. PAULO TRABALHO	SAÚDE	983	Recurso fundo a fundo, para custeio no município.	ITAUÇU	3	250.000,00
DEP. PAULO TRABALHO	SAÚDE	985	Recurso fundo a fundo para custeio no município.	MAURILÂNDIA	3	250.000,00
DEP. PAULO TRABALHO	SAÚDE	1293	A presente emenda visa atender as necessidades da área da saúde do município de Posse-GO.	POSSE	4	450.000,00
DEP. PAULO TRABALHO	SAÚDE	1294	A presente emenda tem como objetivo o facilitar transporte dos assistidos da APAE, contribuindo, dessa forma, com o conforto destes.	POSSE	4	330.000,00

CÓDIGO ORÇAMENTÁRIO: 2023 2850 10 122 1043 3141

AÇÃO: 3141 - PROJETOS E ATIVIDADES NA ÁREA DA SAÚDE DECORRENTES DE EMENDAS PARLAMENTARES IMPOSITIVAS - LOA 2023

FONTE: 15000100

MODALID. 90

2023.2850.10.122.1043.3141.03.15000100.90
 2023.2850.10.122.1043.3141.04.15000100.90

153.985.000,00
 56.652.000,00

210.637.000,00

DEPUTADO (A)	ÁREA	EMENDA NÚMERO	OBJETO DA EMENDA - IMPOSITIVA	MUNICÍPIO	Grupo Despesa	VALOR R\$
DEP. PAULO TRABALHO	SAÚDE	1362	A destinação dessa emenda tem como objetivo contribuir com a melhoria nos serviços sociais oferecidos pelos Vicentinos. É bem verdade que a associação em destaque realiza trabalhos importantes em nossa sociedade, merecendo nossa atenção.	FORMOSA	4	100.000,00
DEP. PAULO TRABALHO	SAÚDE	1365	A presente emenda tem como objetivo atender as necessidades da área da saúde do município de Guarani de Goiás.	GUARANI DE GOIÁS	3	150.000,00
DEP. PAULO TRABALHO	SAÚDE	1477	A emenda é destinada para a construção de uma academia ao ar livre, no Município de Chapadão do Céu. O objetivo da emenda é contribuir com o lazer e a saúde da população.	CHAPADÃO DO CÉU	4	50.000,00
DEP. PAULO TRABALHO	SAÚDE	1597	A emenda é destinada para a construção de uma academia ao ar livre no Município de Posse-GO. O objetivo da emenda é contribuir com o lazer e a saúde da população.	POSSE	4	40.000,00
DEP. PAULO TRABALHO	SAÚDE	1726	Transferência Fundo a Fundo para o municípi	CAMPESTRE DE GOIÁS	3	280.000,00
DEP. PAULO TRABALHO	SAÚDE	1728	CUSTEIO NA SAUDE	RUBIATABA	3	250.000,00
DEP. PAULO TRABALHO	SAÚDE	1747	(INVESTIMENTO) CUSTEIO SAUDE	PALMELO	3	100.000,00
DEP. PAULO TRABALHO	SAÚDE	1748	CUSTEIO SAÚDE	FAZENDA NOVA	3	300.000,00
DEP. PAULO TRABALHO	SAÚDE	1749	CUSTEIO SAÚDE	MOSSÂMEDES	3	250.000,00
DEP. PAULO TRABALHO	SAÚDE	1753	CUSTEIO	PLANALTINA	3	650.000,00
DEP. PAULO TRABALHO	SAÚDE	1756	CUSTEIO	URUTAÍ	3	300.000,00
DEP. PAULO TRABALHO	SAÚDE	1759	CUSTEIO	ITAUÇU	3	250.000,00

CÓDIGO ORÇAMENTÁRIO: 2023 2850 10 122 1043 3141

FONTE: 15000100

MODALID. 90

AÇÃO: 3141 - PROJETOS E ATIVIDADES NA ÁREA DA SAÚDE DECORRENTES DE EMENDAS PARLAMENTARES IMPOSITIVAS - LOA 2023

2023.2850.10.122.1043.3141.03.15000100.90
 2023.2850.10.122.1043.3141.04.15000100.90

153.985.000,00
 56.652.000,00

210.637.000,00

DEPUTADO (A)	ÁREA	EMENDA NÚMERO	OBJETO DA EMENDA - IMPOSITIVA	MUNICÍPIO	Grupo Despesa	VALOR R\$
DEP. PAULO TRABALHO	SAÚDE	1766	CUSTEIO	MAURILÂNDIA	3	200.000,00
DEP. PAULO TRABALHO	SAÚDE	1771	CUSTEIO	BALIZA	3	200.000,00
DEP. PAULO TRABALHO	SAÚDE	1780	Recurso destinado para a realização de CIRURGIAS DE CATARATA às pessoas mais carentes do município. Dessa forma será possível diminuir a fila de espera, garantindo mais qualidade de vida às pessoas que enfrentam esse problema e necessitam desse procedimento cirúrgico.	GOIÂNIA	3	100.000,00
DEP. RAFAEL GOUVEIA	SAÚDE	1668	Atender a população de Fazenda Nova- GO com recursos para custeio na área de saúde.	FAZENDA NOVA	3	611.000,00
DEP. RAFAEL GOUVEIA	SAÚDE	1677	Atender a população do Município de Uruana-GO que carecem da assistência de ambulância, afim de subsidiar o transporte de enfermos.	URUANA	4	500.000,00
DEP. RAFAEL GOUVEIA	SAÚDE	1680	Atender a população do Município de Uruana-GO no custeio na área de saúde.	URUANA	3	2.000.000,00
DEP. RAFAEL GOUVEIA	SAÚDE	1687	Atender a população do Município de Planaltina-GO no custeio na área de saúde.	PLANALTINA	3	2.000.000,00
DEP. RUBENS MARQUES	SAÚDE	821	A presente emenda visa auxiliar o destinatário nas despesas de custeio.	ANICUNS	3	900.000,00
DEP. RUBENS MARQUES	SAÚDE	822	A presente emenda visa a aquisição de ambulância para atender as demandas do presente município.	AMERICANO DO BRASIL	4	150.000,00
DEP. RUBENS MARQUES	SAÚDE	824	A presente emenda visa a aquisição de veículo para atender as demandas da equipe das unidades de saúde do presente município.	AMERICANO DO BRASIL	4	450.000,00
DEP. RUBENS MARQUES	SAÚDE	828	A presente emenda visa auxiliar o destinatário no custeio da saúde publica.	ÁGUAS LINDAS DE GOIÁS	3	800.000,00
DEP. RUBENS MARQUES	SAÚDE	841	A presente emenda visa aquisição de veículo para atender as necessidades das equipes da áreas da saúde.	ADELÂNDIA	4	80.000,00

CÓDIGO ORÇAMENTÁRIO: 2023 2850 10 122 1043 3141

AÇÃO: 3141 - PROJETOS E ATIVIDADES NA ÁREA DA SAÚDE DECORRENTES DE EMENDAS PARLAMENTARES IMPOSITIVAS - LOA 2023

FONTE: 15000100

MODALID. 90

2023.2850.10.122.1043.3141.03.15000100.90
 2023.2850.10.122.1043.3141.04.15000100.90

153.985.000,00
 56.652.000,00

210.637.000,00

DEPUTADO (A)	ÁREA	EMENDA NÚMERO	OBJETO DA EMENDA - IMPOSITIVA	MUNICÍPIO	Grupo Despesa	VALOR R\$
DEP. RUBENS MARQUES	SAÚDE	848	A presente emenda visa auxiliar o destinatário no programa de cirurgias eletivas atendendo as necessidades da comunidade local.	LUZIÂNIA	3	1.400.000,00
DEP. RUBENS MARQUES	SAÚDE	861	A presente emenda visa auxiliar o destinatário no custeio da saúde pública municipal.	EDEALINA	3	200.000,00
DEP. RUBENS MARQUES	SAÚDE	885	A presente emenda visa auxiliar o destinatário no custeio da saúde pública.	SANTA BÁRBARA DE GOIÁS	3	350.000,00
DEP. RUBENS MARQUES	SAÚDE	893	A presente emenda visa auxiliar o destinatário na aquisição de uma ambulância para atender a demanda do presente município.	CERES	4	200.000,00
DEP. RUBENS MARQUES	SAÚDE	895	A presente emenda visa a implantação de academia ao ar livre no município de Ceres.	CERES	4	75.000,00
DEP. RUBENS MARQUES	SAÚDE	896	A presente emenda visa a implantação de academia ao ar livre no município de Ceres.	CERES	4	75.000,00
DEP. RUBENS MARQUES	SAÚDE	897	A presente emenda visa auxiliar o destinatário a custear a saúde pública do presente município.	MORRINHOS	3	180.000,00
DEP. RUBENS MARQUES	SAÚDE	901	A presente emenda visa auxiliar o destinatário a custear a saúde pública municipal.	AVELINÓPOLIS	3	200.000,00
DEP. RUBENS MARQUES	SAÚDE	902	A presente emenda visa custear as despesas com a saúde pública municipal.	AVELINÓPOLIS	3	100.000,00
DEP. RUBENS MARQUES	SAÚDE	1369	A presente emenda visa auxiliar o destinatário a custear a saúde pública municipal.	UIRAPURU	3	70.000,00
DEP. RUBENS MARQUES	SAÚDE	1391	A presente emenda visa auxiliar o destinatário a custear a saúde pública municipal.	NOVA VENEZA	3	70.000,00
DEP. RUBENS MARQUES	SAÚDE	1474	A presente emenda visa auxiliar o destinatário com o custeio do Hospital Municipal Alzumira Nunes de Freitas, no município de Itajá.	ITAJÁ	3	700.000,00

CÓDIGO ORÇAMENTÁRIO: 2023 2850 10 122 1043 3141

AÇÃO: 3141 - PROJETOS E ATIVIDADES NA ÁREA DA SAÚDE DECORRENTES DE EMENDAS PARLAMENTARES IMPOSITIVAS - LOA 2023

FONTE: 15000100

MODALID. 90

2023.2850.10.122.1043.3141.03.15000100.90
 2023.2850.10.122.1043.3141.04.15000100.90

153.985.000,00
 56.652.000,00

210.637.000,00

DEPUTADO (A)	ÁREA	EMENDA NÚMERO	OBJETO DA EMENDA - IMPOSITIVA	MUNICÍPIO	Grupo Despesa	VALOR R\$
DEP. RUBENS MARQUES	SAÚDE	1480	A presente emenda visa auxiliar o destinatário no custeio do Hospital Municipal Saulo Gomes no município de Palmelo.	PALMELO	3	700.000,00
DEP. RUBENS MARQUES	SAÚDE	1503	A presente emenda visa auxiliar o destinatário na construção de um novo centro de fisioterapia municipal.	ARAGARÇAS	4	250.000,00
DEP. RUBENS MARQUES	SAÚDE	1507	A presente emenda visa auxiliar o destinatário na aquisição de equipamentos e mobiliários para o centro de fisioterapia municipal.	ARAGARÇAS	4	100.000,00
DEP. RUBENS MARQUES	SAÚDE	1734	A presente emenda visa auxiliar o destinatário a custear a saúde publica municipal.	NOVA AMÉRICA	3	50.000,00
DEP. SÉRGIO BRAVO	SAÚDE	964	Compra de medicamento, ajuda de custo no combustível, dentre outras benfeitorias ao município.	ESTRELA DO NORTE	3	150.000,00
DEP. SÉRGIO BRAVO	SAÚDE	1016	AQUISIÇÃO DE MEDICAMENTOS PARA POPULAÇÃO DO MUNICIPIO DE SÃO JOÃO DA PARAÚNA. BENEFICIAR POPULAÇÃO SEM RECURSOS PARA MEDICAMENTOS.	SÃO JOÃO DA PARAÚNA	3	200.000,00
DEP. SÉRGIO BRAVO	SAÚDE	1435	Adquirir veículo para transportar pacientes incapazes em hospitais, dentre outros. Para melhor atendimento na área da saúde.	SÃO JOÃO DA PARAÚNA	4	100.000,00
DEP. SÉRGIO BRAVO	SAÚDE	1743	Para custeio na saúde e outros.	MAURILÂNDIA	3	500.000,00
DEP. TALLES BARRETO	SAÚDE	750	Para melhor atender a população	ITABERAÍ	4	500.000,00
DEP. TALLES BARRETO	SAÚDE	1307	Para melhor atender a população	RIANÁPOLIS	3	300.000,00
DEP. TALLES BARRETO	SAÚDE	1367	para melhor atender a população.	LEOPOLDO DE BULHÕES	3	961.000,00
DEP. TALLES BARRETO	SAÚDE	1403	Para melhor atender a população	BURITINÓPOLIS	3	100.000,00

CÓDIGO ORÇAMENTÁRIO: 2023 2850 10 122 1043 3141

AÇÃO: 3141 - PROJETOS E ATIVIDADES NA ÁREA DA SAÚDE DECORRENTES DE EMENDAS PARLAMENTARES IMPOSITIVAS - LOA 2023

FONTE: 15000100

MODALID. 90

2023.2850.10.122.1043.3141.03.15000100.90
 2023.2850.10.122.1043.3141.04.15000100.90

153.985.000,00
 56.652.000,00

210.637.000,00

DEPUTADO (A)	ÁREA	EMENDA NÚMERO	OBJETO DA EMENDA - IMPOSITIVA	MUNICÍPIO	Grupo Despesa	VALOR R\$
DEP. TALLES BARRETO	SAÚDE	1406	Para melhor atender a população	BURITINÓPOLIS	3	200.000,00
DEP. TALLES BARRETO	SAÚDE	1421	para melhor atender a população	JAUPACI	3	200.000,00
DEP. THIAGO ALBERNAZ	SAÚDE	1344	PARA ATENDER AS DEMANDAS NECESSÁRIAS NA SAÚDE DO MUNICÍPIO DE DOVERLÂNDIA	DOVERLÂNDIA	3	250.000,00
DEP. THIAGO ALBERNAZ	SAÚDE	1353	PARA ATENDER AS DEMANDAS NA ÁREA DA SAÚDE NO MUNICÍPIO	TUVERLÂNDIA	3	250.000,00
DEP. THIAGO ALBERNAZ	SAÚDE	1375	PARA ATENDER AS DEMANDAS NECESSÁRIAS NA ÁREA DA SAÚDE DO MUNICÍPIO DE ITAUCU.	ITAUCU	3	250.000,00
DEP. THIAGO ALBERNAZ	SAÚDE	1389	PARA ATENDER AS NECESSIDADES NECESSÁRIAS NA ÁREA DA SAÚDE DO MUNICÍPIO DE MOSSÂMEDES	MOSSÂMEDES	3	250.000,00
DEP. THIAGO ALBERNAZ	SAÚDE	1416	PARA ATENDER AS NECESSIDADES NECESSÁRIAS NA ÁREA DA SAÚDE DO MUNICÍPIO DE URUTAÍ	URUTAÍ	3	300.000,00
DEP. THIAGO ALBERNAZ	SAÚDE	1417	PARA ATENDER AS NECESSIDADES NECESSÁRIAS DO MUNICÍPIO DE CACHOEIRA ALTA	CACHOEIRA ALTA	3	500.000,00
DEP. THIAGO ALBERNAZ	SAÚDE	1419	PARA ATENDER AS NECESSIDADES NECESSÁRIAS NA ÁREA DA SAÚDE DO MUNICÍPIO DE NOVA CRIXÁS	NOVA CRIXÁS	3	200.000,00
DEP. THIAGO ALBERNAZ	SAÚDE	1572	PARA ATENDER AS DEMANDAS NA ÁREA DA SAÚDE DO MUNICÍPIO DE APARECIDA DO RIO DOCE	APARECIDA DO RIO DOCE	3	400.000,00
DEP. THIAGO ALBERNAZ	SAÚDE	1578	PARA ATENDER AS DEMANDAS NECESÁRIAS DO MUNICÍPIO DE NAZÁRIO NA ÁREA DA SAÚDE.	NAZÁRIO	3	400.000,00
DEP. THIAGO ALBERNAZ	SAÚDE	1582	PARA ATENDER AS DEMANDAS NECESSÁRIAS NA ÁREA DA SAÚDE DO MUNICÍPIO DE CROMÍNIA	CROMÍNIA	3	200.000,00

CÓDIGO ORÇAMENTÁRIO: 2023 2850 10 122 1043 3141

AÇÃO: 3141 - PROJETOS E ATIVIDADES NA ÁREA DA SAÚDE DECORRENTES DE EMENDAS PARLAMENTARES IMPOSITIVAS - LOA 2023

FONTE: 15000100

MODALID. 90

2023.2850.10.122.1043.3141.03.15000100.90
 2023.2850.10.122.1043.3141.04.15000100.90

153.985.000,00
 56.652.000,00

210.637.000,00

DEPUTADO (A)	ÁREA	EMENDA NÚMERO	OBJETO DA EMENDA - IMPOSITIVA	MUNICÍPIO	Grupo Despesa	VALOR R\$
DEP. THIAGO ALBERNAZ	SAÚDE	1589	PARA ATENDER AS DEMANDAS NA ÁREA DA SAÚDE O MUNICÍPIO DE MUNDO NOVO	MUNDO NOVO	3	100.000,00
DEP. THIAGO ALBERNAZ	SAÚDE	1591	PARA ATENDER AS DEMANDAS NECESSÁRIAS DO MUNICÍPIO DE NOVA GLÓRIA	NOVA GLÓRIA	3	250.000,00
DEP. THIAGO ALBERNAZ	SAÚDE	1593	PARA ATENDER AS DEMANDAS NECESSÁRIAS NA ÁREA DA SAÚDE DO MUNICÍPIO DE SANTA FÉ DE GOIÁS	SANTA FÉ DE GOIÁS	3	250.000,00
DEP. THIAGO ALBERNAZ	SAÚDE	1655	PARA ATENDER AS DEMANDAS NECESSÁRIAS NA ÁREA DA SAÚDE DO MUNICÍPIO DE SANTA TEREZINHA DE GOIÁS	SANTA TEREZINHA DE GOIÁS	3	200.000,00
DEP. THIAGO ALBERNAZ	SAÚDE	1669	PARA ATENDER AS DEMANDAS DESENVOLVIDAS NA ÁREA DE SAÚDE DA ENTIDADE QUE ESPECIFICA.	GOIÂNIA	3	1.000.000,00
DEP. TIÃO CAROÇO	SAÚDE	221	A presente aquisição será de suma importância para atender a população residente na Zona Rural da cidade de Cabeceiras, oferecendo tratamento digno com consultas medicas e também na área da odontologia.	CABECEIRAS	4	250.000,00
DEP. TIÃO CAROÇO	SAÚDE	228	investir na atenção a saúde de media e alta complexidade para melhor atender a comunidade.	SÃO DOMINGOS	3	200.000,00
DEP. TIÃO CAROÇO	SAÚDE	229	com esse recurso o município ira investir na atenção á saúde de media e alta complexidade para melhor atender a população que dela necessita.	BONFINÓPOLIS	3	400.000,00
DEP. TIÃO CAROÇO	SAÚDE	232	Atender pacientes para tratamento em hemodiálise.	MONTE ALEGRE DE GOIÁS	4	100.000,00
DEP. TIÃO CAROÇO	SAÚDE	233	Dar melhor atendimento aos moradores da cidade e também Zona Rural	GUARANI DE GOIÁS	3	500.000,00
DEP. TIÃO CAROÇO	SAÚDE	533	Atender demandas reprimidas na área saúde, realizando cirurgia oftalmológicas, como catarata e pterígio.	SÃO MIGUEL DO ARAGUAIA	3	200.000,00
DEP. TIÃO CAROÇO	SAÚDE	672	Aquisição de uma ambulância para atender o assentamento Riacho Seco.	DIVINÓPOLIS DE GOIÁS	4	150.000,00

CÓDIGO ORÇAMENTÁRIO: 2023 2850 10 122 1043 3141

AÇÃO: 3141 - PROJETOS E ATIVIDADES NA ÁREA DA SAÚDE DECORRENTES DE EMENDAS PARLAMENTARES IMPOSITIVAS - LOA 2023

FONTE: 15000100

MODALID. 90

2023.2850.10.122.1043.3141.03.15000100.90
 2023.2850.10.122.1043.3141.04.15000100.90

153.985.000,00
 56.652.000,00

210.637.000,00

DEPUTADO (A)	ÁREA	EMENDA NÚMERO	OBJETO DA EMENDA - IMPOSITIVA	MUNICÍPIO	Grupo Despesa	VALOR R\$
DEP. TIÃO CAROÇO	SAÚDE	681	Para atender a população da cidade de Flores de Goiás, principalmente os moradores da zona rural, que hoje tem que procurar a saúde na capital.	FLORES DE GOIÁS	4	350.000,00
DEP. TIÃO CAROÇO	SAÚDE	690	a presente aquisição será de suma importância para realizar o controle populacional de cães e gatos no município de Três Ranchos, oferecendo um tratamento digno a estes animais, considerando que os mesmos podem ser reservatórios de diversos tipos de doenças transmissível a população humana.	TRÊS RANCHOS	4	200.000,00
DEP. TIÃO CAROÇO	SAÚDE	849	com a aplicação desse recurso a saúde do municipal ira atender melhor a comunidade tanto na área urbana quanto a rural.	POSSE	3	1.000.000,00
DEP. TIÃO CAROÇO	SAÚDE	1426	Melhorar o atendimento na atenção da saúde de média e alta complexidade.	PLANALTINA	3	50.000,00
DEP. TIÃO CAROÇO	SAÚDE	1733	Dar uma melhor condição de assistência a saúde para os moradores do interior de Goiás que vem a capital em busca de tratamento medico.	GOIÂNIA	3	100.000,00
DEP. VIRMONDES CRUVINEL	SAÚDE	273	Promoção da saúde objetivando garantir o bem estar e qualidade de vida aos municípios.	CAMPINORTE	3	300.000,00
DEP. VIRMONDES CRUVINEL	SAÚDE	275	Promoção da saúde objetivando garantir o bem estar e qualidade de vida aos municípios.	FAZENDA NOVA	3	800.000,00
DEP. VIRMONDES CRUVINEL	SAÚDE	277	Promoção da saúde objetivando garantir o bem estar e qualidade de vida aos municípios.	HIDROLÂNDIA	4	1.200.000,00
DEP. VIRMONDES CRUVINEL	SAÚDE	279	Promoção da saúde objetivando garantir o bem estar e qualidade de vida aos municípios.	ITAPIRAPUÁ	4	300.000,00
DEP. VIRMONDES CRUVINEL	SAÚDE	280	Promoção da saúde objetivando garantir o bem estar e qualidade de vida aos municípios.	JUSSARA	3	300.000,00
DEP. VIRMONDES CRUVINEL	SAÚDE	282	Promoção da saúde objetivando garantir o bem estar e qualidade de vida aos municípios.	NOVO BRASIL	3	350.000,00
DEP. VIRMONDES CRUVINEL	SAÚDE	284	Promoção da saúde objetivando garantir o bem estar e qualidade de vida aos municípios.	PALMEIRAS DE GOIÁS	3	200.000,00

CÓDIGO ORÇAMENTÁRIO: 2023 2850 10 122 1043 3141

AÇÃO: 3141 - PROJETOS E ATIVIDADES NA ÁREA DA SAÚDE DECORRENTES DE EMENDAS PARLAMENTARES IMPOSITIVAS - LOA 2023

FONTE: 15000100

MODALID. 90

2023.2850.10.122.1043.3141.03.15000100.90
 2023.2850.10.122.1043.3141.04.15000100.90

153.985.000,00
 56.652.000,00

210.637.000,00

DEPUTADO (A)	ÁREA	EMENDA NÚMERO	OBJETO DA EMENDA - IMPOSITIVA	MUNICÍPIO	Grupo Despesa	VALOR R\$
DEP. VIRMONDES CRUVINEL	SAÚDE	285	Promoção da saúde objetivando garantir o bem estar e qualidade de vida aos municípios.	PEROLÂNDIA	4	300.000,00
DEP. VIRMONDES CRUVINEL	SAÚDE	291	Promoção da saúde objetivando garantir o bem estar e qualidade de vida aos municípios.	URUTAÍ	3	200.000,00
DEP. VIRMONDES CRUVINEL	SAÚDE	309	Promoção da saúde objetivando garantir o bem estar e qualidade de vida aos municípios.	SANTA CRUZ DE GOIÁS	3	100.000,00
DEP. VIRMONDES CRUVINEL	SAÚDE	311	Promoção da saúde objetivando garantir o bem estar e qualidade de vida aos municípios.	RIO QUENTE	3	200.000,00
DEP. VIRMONDES CRUVINEL	SAÚDE	417	Promoção da saúde, garantindo a melhoria na qualidade de vida dos municípios.	JUSSARA	4	200.000,00
DEP. VIRMONDES CRUVINEL	SAÚDE	450	Promoção da saúde objetivando garantir o bem estar e qualidade de vida aos municípios.	CÓRREGO DO OURO	3	300.000,00
DEP. VIRMONDES CRUVINEL	SAÚDE	727	Promoção da saúde objetivando garantir o bem estar e qualidade de vida aos municípios.	HIDROLÂNDIA	4	300.000,00
DEP. WAGNER NETO	SAÚDE	772	A destinação de recursos para a Secretaria Municipal de Saúde do município de São Patrício Go, proporcionando um melhor atendimento da comunidade.	SÃO PATRÍCIO	3	300.000,00
DEP. WAGNER NETO	SAÚDE	993	Emenda destinada para o melhor atendimento na área da saúde da comunidade do Município de Campos Belos - go.	CAMPOS BELOS	3	100.000,00
DEP. WAGNER NETO	SAÚDE	1003	Emenda destinada ao custeio do Hospital filantrópico, visando o melhor atendimento na área da saúde da comunidade da Cidade de Goiás - Go.	CIDADE DE GOIÁS	3	200.000,00
DEP. WAGNER NETO	SAÚDE	1028	Emenda destinada ao Custeio de entidade filantrópica para o melhor atendimento da saúde da comunidade da Cidade de Crixás - Go.	CRIXÁS	3	150.000,00
DEP. WAGNER NETO	SAÚDE	1060	Custeio de programa de castração de animais em situação de rua, para o controle e acolhimento destes animais.	FAINA	3	50.000,00

CÓDIGO ORÇAMENTÁRIO: 2023 2850 10 122 1043 3141

AÇÃO: 3141 - PROJETOS E ATIVIDADES NA ÁREA DA SAÚDE DECORRENTES DE EMENDAS PARLAMENTARES IMPOSITIVAS - LOA 2023

FONTE: 15000100

MODALID. 90

2023.2850.10.122.1043.3141.03.15000100.90
 2023.2850.10.122.1043.3141.04.15000100.90

153.985.000,00
 56.652.000,00

210.637.000,00

DEPUTADO (A)	ÁREA	EMENDA NÚMERO	OBJETO DA EMENDA - IMPOSITIVA	MUNICÍPIO	Grupo Despesa	VALOR R\$
DEP. WAGNER NETO	SAÚDE	1064	Emenda para o custeio da Secretaria Municipal de Saúde de Goianápolis, visando uma melhor prestação de serviço na área da saúde.	GOIANÁPOLIS	3	150.000,00
DEP. WAGNER NETO	SAÚDE	1098	Custeio da fundação para um melhor atendimento na área de saúde da comunidade do estado de Goiás.	GOIÂNIA	3	300.000,00
DEP. WAGNER NETO	SAÚDE	1104	Programa de castração de animais em situação de rua visando o controle e acolhimento de animais do município.	HEITORAÍ	3	50.000,00
DEP. WAGNER NETO	SAÚDE	1234	Recurso destinado para a melhoria no atendimento na área da saúde, da população deste município.	IPIRANGA DE GOIÁS	3	250.000,00
DEP. WAGNER NETO	SAÚDE	1262	RECURSO DESTINADO À CASTRAÇÃO DE CÃES E GATOS EM SITUAÇÃO DE ABANDONO	IPIRANGA DE GOIÁS	3	50.000,00
DEP. WAGNER NETO	SAÚDE	1266	RECURSO DESTINADO A MELHORIA DA SAÚDE PÚBLICA DE URUTAÍ - GO	URUTAÍ	3	100.000,00
DEP. WAGNER NETO	SAÚDE	1267	RECURSO DESTINADO A CASTRAÇÃO DE CÃES E GATOS EM SITUAÇÃO DE ABANDONO.	URUANA	3	50.000,00
DEP. WAGNER NETO	SAÚDE	1268	RECURSO PARA CUSTEIO DA SECRETARIA MUNICIPAL DE SAÚDE DE URUANA - GO	URUANA	3	200.000,00
DEP. WAGNER NETO	SAÚDE	1270	Visa o controle e o acolhimento de animais em situação de rua.	ITABERAÍ	3	100.000,00
DEP. WAGNER NETO	SAÚDE	1272	Este programa visa o controle e o acolhimento de animais em situação de rua deste município.	ITAGUARU	3	50.000,00
DEP. WAGNER NETO	SAÚDE	1274	Emenda visa a construção do Centro de Especialidades Médicas, visando um melhor atendimento na área da Saúde neste município.	ITAGUARU	4	200.000,00
DEP. WAGNER NETO	SAÚDE	1276	Emenda visa o melhor atendimento da comunidade local, na área da saúde.	LUZIÂNIA	3	800.000,00

CÓDIGO ORÇAMENTÁRIO: 2023 2850 10 122 1043 3141

FONTE: 15000100

MODALID. 90

AÇÃO: 3141 - PROJETOS E ATIVIDADES NA ÁREA DA SAÚDE DECORRENTES DE EMENDAS PARLAMENTARES IMPOSITIVAS - LOA 2023

2023.2850.10.122.1043.3141.03.15000100.90

153.985.000,00

210.637.000,00

2023.2850.10.122.1043.3141.04.15000100.90

56.652.000,00

DEPUTADO (A)	ÁREA	EMENDA NÚMERO	OBJETO DA EMENDA - IMPOSITIVA	MUNICÍPIO	Grupo Despesa	VALOR R\$
DEP. WAGNER NETO	SAÚDE	1277	Destinado a entidade que presta relevantes serviços a comunidade local.	MORRINHOS	3	100.000,00
DEP. WAGNER NETO	SAÚDE	1278	Visando dar um melhor atendimento na área da Saúde a comunidade local.	MORRO AGUDO DE GOIÁS	3	400.000,00
DEP. WAGNER NETO	SAÚDE	1281	Promover o controle populacional dos animais domésticos, evitando assim o aumento do número de animais de rua e também a disseminação de doenças.	MOZARLÂNDIA	3	50.000,00
DEP. WAGNER NETO	SAÚDE	1284	Emenda visa ao melhor atendimento da comunidade local na área da saúde.	PORANGATU	3	100.000,00
DEP. WAGNER NETO	SAÚDE	1302	Emenda destinada ao melhor atendimento na área da saúde da comunidade local.	FAINA	3	300.000,00
DEP. WAGNER NETO	SAÚDE	1333	ASSOCIACAO DE PROTECAO E RESGATE DE ANIMAIS DE ARUANA - GO, CNPJ Nº 40.224.236-0001-26.	ARUANÃ	3	100.000,00
DEP. WAGNER NETO	SAÚDE	1508	Recurso destina-se ao custeio de unidade de saúde municipal, para um melhor atendimento da comunidade.	ITAPURANGA	3	400.000,00
DEP. WAGNER NETO	SAÚDE	1521	Programa visa ao controle e acolhimento de animais em situação de rua, e o controle de zoonoses.	ITAPURANGA	3	100.000,00
DEP. WAGNER NETO	SAÚDE	1546	Recurso visa ao custeio de unidade de saúde, melhorando o atendimento da população deste município.	ITAPURANGA	3	250.000,00
DEP. WAGNER NETO	SAÚDE	1793	Promover o controle populacional dos animais domésticos, evitando assim o aumento do número de animais de rua e também a disseminação de doenças.	UIRAPURU	3	50.000,00
DEP. WAGNER NETO	SAÚDE	1800	Promover o controle populacional dos animais domésticos, evitando assim o aumento do número de animais de rua e também a disseminação de doenças.	QUIRINÓPOLIS	3	50.000,00
DEP. WAGNER NETO	SAÚDE	1803	RECURSOS FINANCEIROS PARA ATENDER AS DEMANDAS DA SECRETARIA MUNICIPAL DE SAÚDE DE CEZARINA - GO	CEZARINA	3	100.000,00

CÓDIGO ORÇAMENTÁRIO: 2023 2850 10 122 1043 3141

AÇÃO: 3141 - PROJETOS E ATIVIDADES NA ÁREA DA SAÚDE DECORRENTES DE EMENDAS PARLAMENTARES IMPOSITIVAS - LOA 2023

FONTE: 15000100

MODALID. 90

2023.2850.10.122.1043.3141.03.15000100.90

153.985.000,00

210.637.000,00

2023.2850.10.122.1043.3141.04.15000100.90

56.652.000,00

DEPUTADO (A)	ÁREA	EMENDA NÚMERO	OBJETO DA EMENDA - IMPOSITIVA	MUNICÍPIO	Grupo Despesa	VALOR R\$
DEP. WILDE CAMBÃO	SAÚDE	363	Com uma população estimada de 119.649 pessoas (IBGE, 2021), Novo Gama possui taxa de mortalidade infantil de 8,58 óbitos / 1.000 N.V. Considerada entre as 15 maiores cidades do Estado de Goiás, é dependente de outros municípios para a realização do atendimento médico hospitalar especializado de sua população. Sendo assim, a construção de uma unidade hospitalar propiciará aos cidadãos novo gamenses e região o maior acesso aos serviços saúde, bem como uma melhor qualificação do atendimento.	NOVO GAMA	4	4.000.000,00
DEP. WILDE CAMBÃO	SAÚDE	467	Com uma população estimada de 6.451 pessoas (IBGE, 2021), o município de Vila Boa apresenta taxa de mortalidade infantil de 20 óbitos / 1.000 N.V (DATASUS, 2019), avaliada como alta, por estar acima do índice considerado aceitável pela Organização Mundial de Saúde, que é de 10 óbitos / 1.000 N.V. Visando contribuir para a melhoria dos indicadores de saúde do município, o recurso viabilizado por esta emenda será destinado ao custeio das ações e serviços desenvolvidos pela Secretaria Municipal de Saúde.	VILA BOA	3	290.000,00
DEP. WILDE CAMBÃO	SAÚDE	468	Com uma população estimada de 6.451 pessoas (IBGE, 2021), o município de Vila Boa apresenta taxa de mortalidade infantil de 20 óbitos / 1.000 N.V (DATASUS, 2019), avaliada como alta, por estar acima do índice considerado aceitável pela Organização Mundial de Saúde, que é de 10 óbitos / 1000 N.V. Visando contribuir para a melhoria dos indicadores de saúde do município, o recurso viabilizado por esta emenda será destinado ao custeio das ações e serviços de saúde desenvolvidos pela Secretaria Municipal de Saúde.	VILA BOA	3	100.000,00
DEP. WILDE CAMBÃO	SAÚDE	476	O município de Buritinópolis possui uma população estimada de 3.272 pessoas (IBGE, 2021). Esta emenda será destinada ao custeio de ações e serviços da Secretaria Municipal de Saúde, em especial à capacitação dos trabalhadores, contribuindo, assim, para a qualificação do atendimento e, conseqüentemente, para a melhoria de seus indicadores de saúde.	BURITINÓPOLIS	3	260.000,00
DEP. WILDE CAMBÃO	SAÚDE	1065	Com uma população estimada de 214.645 pessoas (IBGE, 2021), Luziânia possui 31 estabelecimentos de saúde (CNES, 2009). Apresenta uma taxa de mortalidade infantil de 11,48 óbitos/1.000 N.V (DATASUS, 2020), considerada acima do índice classificado como aceitável pela Organização Mundial de Saúde, que é de 10 óbitos / 1000 N.V. O recurso proveniente desta emenda será destinado ao custeio das ações e serviços de saúde no município, propiciando um maior acesso e qualificação do atendimento aos usuários do SUS.	LUZIÂNIA	3	2.118.000,00
DEP. ZÉ CARAPÔ	SAÚDE	377	A presente emenda, destinada para o CUSTEIO do sistema saúde de Castelândia, visa atender a solicitação realizada pelo executivo municipal através de ofício, no qual explica as necessidades do apoio para custear melhorias na qualidade do sistema de saúde do município.	CASTELÂNDIA	3	1.100.000,00
DEP. ZÉ CARAPÔ	SAÚDE	991	A presente emenda, destinada para o CUSTEIO do sistema saúde de Planaltina, visa atender a solicitação realizada pelo executivo municipal através de ofício, no qual explica as necessidades do apoio para custear melhorias na qualidade do sistema de saúde do município.	PLANALTINA	3	1.200.000,00
DEP. ZÉ DA IMPERIAL	SAÚDE	1	DEVIDO UMA GRANDE DEMANDA NA ÁREA DA SAÚDE DO MUNICÍPIO FORAM DESTINADOS VALORES PARA CUSTEIO.	SANTA TEREZINHA DE GOIÁS	3	300.000,00
DEP. ZÉ DA IMPERIAL	SAÚDE	866	A EMENDA SE JUSTIFICA PELA GRANDE DEMANDA SOCIAL NA CIDADE DE ÁGUAS LINDAS DE GOIÁS. PORTANTO SUA AMPLIAÇÃO É MUITO IMPORTANTE.	ÁGUAS LINDAS DE GOIÁS	3	200.000,00
DEP. ZÉ DA IMPERIAL	SAÚDE	881	A EMENDA É JUSTIFICADA PELA AMPLA ÁREA A SER COBERTA PELA SAÚDE, ONDE O CORPO DE BOMBEIROS TRABALHA UMA PARCEIRIA PROFÍCUA COM A SECRETARIA DA SAÚDE - - ÁREAS QUE SERÃO ATENDIDAS = área de atuação de Planaltina-GO, que compreende São João D'Aliança, São Gabriel de Goiás, Córrego Rico, Água Fria de Goiás e Alto Paraíso , e que totalizam 29.643 habitantes de acordo com dados do IBGE (2021).	PLANALTINA	4	80.000,00

CÓDIGO ORÇAMENTÁRIO: 2023 2850 10 122 1043 3141

AÇÃO: 3141 - PROJETOS E ATIVIDADES NA ÁREA DA SAÚDE DECORRENTES DE EMENDAS PARLAMENTARES IMPOSITIVAS - LOA 2023

FONTE: 15000100

MODALID. 90

2023.2850.10.122.1043.3141.03.15000100.90
2023.2850.10.122.1043.3141.04.15000100.90

153.985.000,00
56.652.000,00

210.637.000,00

DEPUTADO (A)	ÁREA	EMENDA NÚMERO	OBJETO DA EMENDA - IMPOSITIVA	MUNICÍPIO	Grupo Despesa	VALOR R\$
DEP. ZÉ DA IMPERIAL	SAÚDE	900	EMENDA DESTINA A SAÚDE PARA AMPLIAR O ATENDIMENTO À POPULAÇÃO DO MUNICÍPIO.	CARMO DO RIO VERDE	3	100.000,00
DEP. ZÉ DA IMPERIAL	SAÚDE	940	A EMENDA SE JUSTIFICA PARA A AMPLIAÇÃO DO ATENDIMENTO DA SAÚDE.	LUZIÂNIA	3	5.000.000,00
						210.637.000,00

CÓDIGO ORÇAMENTÁRIO: 2023 2901 06 122 1021 3143

AÇÃO: 3143 - PROJETOS E ATIVIDADES NA ÁREA DA SEGURANÇA PÚBLICA DECORRENTES DE EMENDAS PARLAMENTARES IMPOSITIVAS - LOA 2023

FONTE: 15000100

MODALID. 90

2023.2901.06.122.1021.3143.03.15000100.90

150.000,00

5.112.000,00

2023.2901.06.122.1021.3143.04.15000100.90

4.962.000,00

DEPUTADO (A)	ÁREA	EMENDA NÚMERO	OBJETO DA EMENDA - IMPOSITIVA	MUNICÍPIO	Grupo Despesa	VALOR R\$
DEP. AMILTON FILHO	SEGURANÇA PÚBLICA	1135	Investimento para equipar auditório para auxiliar as ações da Patrulha Maria da Penha no 28º BPM. R. Buriti Alegre, 75 - Vila Jaiara St. Norte, Anápolis - GO, 75064-610	ANÁPOLIS	4	150.000,00
DEP. AMILTON FILHO	SEGURANÇA PÚBLICA	1141	Aquisição de mobiliário para a DEAM - Delegacia Especializada de Atendimento à Mulher de Anápolis. R. Dez de Março, 257 - St. Central, Anápolis - GO, 75020-060	ANÁPOLIS	4	150.000,00
DEP. CHICO KGL	SEGURANÇA PÚBLICA	1781	ESTE RECURSO SERA DE MUITA VALIA PARA A POPULAÇÃO DE PLANALTINA POIS PROMOVERÁ MAIS SEGURANÇA E PREPARO DOS GUARDAS CIVIS METROPOLITANOS EM PALANALTINA	PLANALTINA	3	60.000,00
DEP. CORONEL ADAILTON	SEGURANÇA PÚBLICA	60	Melhorar a segurança e as condições de trabalho dos profissionais daquela OPM, bem como propiciar melhor atendimento a população que visita a Unidade Policial Militar.	ALEXÂNIA	3	50.000,00
DEP. CORONEL ADAILTON	SEGURANÇA PÚBLICA	117	Melhorar as condições de apresentação do Corpo Musical nas diversas atividades da Corporação.	GOIÂNIA	4	100.000,00
DEP. CORONEL ADAILTON	SEGURANÇA PÚBLICA	145	Melhoria no atendimento da população assistida pela distrital.	ANÁPOLIS	4	100.000,00
DEP. CORONEL ADAILTON	SEGURANÇA PÚBLICA	196	Melhorar a segurança do aquartelamento das OPMs.	GOIÂNIA	4	100.000,00
DEP. CORONEL ADAILTON	SEGURANÇA PÚBLICA	345	Otimizar a comunicação entres os militares empenhados no atendimento a comunidade.	QUIRINÓPOLIS	4	66.000,00
DEP. CORONEL ADAILTON	SEGURANÇA PÚBLICA	368	Melhoria nas condições do emprego operacional dos cães.	GOIÂNIA	4	100.000,00
DEP. CORONEL ADAILTON	SEGURANÇA PÚBLICA	560	Oferecer conforto para os profissionais daquela OPM durante as atividades administrativas, bem com durante a aplicação das instruções do programa educacional Bombeiro Mirim.	URUAÇU	4	30.000,00
DEP. CORONEL ADAILTON	SEGURANÇA PÚBLICA	561	Considerando que o Batalhão passou por processo de ampliação e reforma em suas instalações, a aquisição de mobiliários através de emenda parlamentar servirá para otimizar as novas dependências da unidade militar.	VALPARAÍSO DE GOIÁS	4	60.000,00
DEP. CORONEL ADAILTON	SEGURANÇA PÚBLICA	571	Melhoria nas condições de apresentação do Corpo Musical.	ANÁPOLIS	4	100.000,00

CÓDIGO ORÇAMENTÁRIO: 2023 2901 06 122 1021 3143

AÇÃO: 3143 - PROJETOS E ATIVIDADES NA ÁREA DA SEGURANÇA PÚBLICA DECORRENTES DE EMENDAS PARLAMENTARES IMPOSITIVAS - LOA 2023

FONTE: 15000100

MODALID. 90

2023.2901.06.122.1021.3143.03.15000100.90

150.000,00

5.112.000,00

2023.2901.06.122.1021.3143.04.15000100.90

4.962.000,00

DEPUTADO (A)	ÁREA	EMENDA NÚMERO	OBJETO DA EMENDA - IMPOSITIVA	MUNICÍPIO	Grupo Despesa	VALOR R\$
DEP. DELEGADA ADRIANA ACCORSI	SEGURANÇA PÚBLICA	598	Emenda destinada a Delegacia Geral da Polícia Civil - NIAB através da Secretaria de Segurança Pública do Estado de Goiás, CNPJ: 37.014.123/0001-91	GOIÂNIA	4	50.000,00
DEP. DELEGADA ADRIANA ACCORSI	SEGURANÇA PÚBLICA	599	Emenda destinada a DELEGACIA-GERAL DA POLÍCIA CIVIL através da Secretaria de Segurança Pública do Estado de Goiás, CNPJ: 37.014.123/0001-91	GOIÂNIA	4	90.000,00
DEP. DELEGADA ADRIANA ACCORSI	SEGURANÇA PÚBLICA	622	Emenda destinada a Delegacia Regional de Polícia Civil do Jardim Nova Esperança através da Secretaria de Segurança Pública do Estado de Goiás CNPJ: 37.014.123/0001-91	GOIÂNIA	4	70.000,00
DEP. DELEGADA ADRIANA ACCORSI	SEGURANÇA PÚBLICA	630	Emenda destinada a Agência da Guarda Civil Metropolitana de Goiânia, CNPJ: 10.498.531/0001-00	GOIÂNIA	4	50.000,00
DEP. DELEGADA ADRIANA ACCORSI	SEGURANÇA PÚBLICA	657	Emenda destinada a Delegacia Geral da Polícia Civil - Divisão de Proteção a saúde do servidor da polícia civil através da Secretaria de Segurança Pública do Estado de Goiás CNPJ: 37.014.123/0001-91.	GOIÂNIA	4	50.000,00
DEP. DELEGADA ADRIANA ACCORSI	SEGURANÇA PÚBLICA	678	Emenda destinada a DELEGACIA REGIONAL DE MORRINHOS através da Secretaria de Segurança Pública do Estado de Goiás, CNPJ: 37.014.123/0001-91	MORRINHOS	4	50.000,00
DEP. DELEGADA ADRIANA ACCORSI	SEGURANÇA PÚBLICA	683	Emenda destinada a DEAM 2 - Delegacia Especializada no Atendimento à Mulher - JARDIM CURITIBA através da Secretaria de Segurança Pública do Estado de Goiás, CNPJ: 37.014.123/0001-91	GOIÂNIA	4	50.000,00
DEP. DELEGADA ADRIANA ACCORSI	SEGURANÇA PÚBLICA	686	Emenda destinada a DPCA - Delegacia de Proteção à Criança e ao Adolescente através da Secretaria de Segurança Pública do Estado de Goiás, CNPJ: 37.014.123/0001-91	GOIÂNIA	4	50.000,00
DEP. DELEGADA ADRIANA ACCORSI	SEGURANÇA PÚBLICA	776	Emenda destinada a Instituto de Criminalística através da Secretaria de Segurança Pública	GOIÂNIA	4	80.000,00
DEP. DELEGADO HUMBERTO TEÓFILO	SEGURANÇA PÚBLICA	1485	Melhorias na infraestrutura da Polícia Civil do Estado de Goiás.	GOIÂNIA	4	183.000,00
DEP. HELIO DE SOUSA	SEGURANÇA PÚBLICA	97	A presente emenda visa a aquisição de uma viatura administrativa para o Corpo de Bombeiros Militar do Estado de Goiás, direcionada ao 11º Batalhão Bombeiro Militar de Porangatu, com o intuito de melhorar as operações do corpo de bombeiros da região e dar mais segurança e qualidade de vida aos residentes da cidade em questão.	PORANGATU	4	80.000,00
DEP. HELIO DE SOUSA	SEGURANÇA PÚBLICA	105	A presente emenda visa a Aquisição de uma viatura de salvamento avançado para o Corpo de Bombeiros Militar do Estado de Goiás, direcionada ao 18º Batalhão Bombeiro Militar de Goianésia, com o intuito de melhorar as operações do corpo de bombeiros da região e dar mais segurança e qualidade de vida aos residentes da cidade em questão.	GOIANÉSIA	4	250.000,00

CÓDIGO ORÇAMENTÁRIO: 2023 2901 06 122 1021 3143

AÇÃO: 3143 - PROJETOS E ATIVIDADES NA ÁREA DA SEGURANÇA PÚBLICA DECORRENTES DE EMENDAS PARLAMENTARES IMPOSITIVAS - LOA 2023

FONTE: 15000100

MODALID. 90

2023.2901.06.122.1021.3143.03.15000100.90

150.000,00

5.112.000,00

2023.2901.06.122.1021.3143.04.15000100.90

4.962.000,00

DEPUTADO (A)	ÁREA	EMENDA NÚMERO	OBJETO DA EMENDA - IMPOSITIVA	MUNICÍPIO	Grupo Despesa	VALOR R\$
DEP. HELIO DE SOUSA	SEGURANÇA PÚBLICA	111	A presente emenda visa a continuação das obras da construção da Sede do Batalhão da Polícia Militar Rural de Santa Rita de Novo Destino - GO, com o intuito de promover a segurança da população local, viabilizando o policiamento de áreas que não possuem segurança adequada .	SANTA RITA DO NOVO DESTINO	4	150.000,00
DEP. HENRIQUE CÉSAR	SEGURANÇA PÚBLICA	448	Para atender as demandas em questão de segurança da população de Nova Glória, se faz necessária a aquisição de câmeras de monitoramento para serem colocadas em pontos estratégicos da cidade.	NOVA GLÓRIA	4	200.000,00
DEP. JEFERSON RODRIGUES	SEGURANÇA PÚBLICA	583	EMENDA IMPOSITIVA DO DEPUTADO JEFERSON RODRIGUES DESTINADA AO INVESTIMENTO NO INSTITUTO MÉDICO LEGAL DA POLÍCIA CIENTÍFICA DO ESTADO DE GOIÁS.	GOIÂNIA	4	80.000,00
DEP. KARLOS CABRAL	SEGURANÇA PÚBLICA	1532	Aquisição de equipamentos para a 8ª Delegacia Regional de Polícia -DRP de Rio Verde por meio do CONSEG - Conselho Comunitário de Segurança de Rio Verde GO inscrito no CNPJ 03.862.735/0001-12	RIO VERDE	4	100.000,00
DEP. KARLOS CABRAL	SEGURANÇA PÚBLICA	1536	Aquisição de material de construção para o Conselho Comunitário de Segurança de Rio Verde-GO inscrito no CNPJ 03.862.735/0001-12 no intuito de estruturar salas de audiências na CPP e na CIS	RIO VERDE	4	100.000,00
DEP. MAJOR ARAÚJO	SEGURANÇA PÚBLICA	395	A AQUISIÇÃO DESTA UTI MÓVEL SERÁ DE GRANDE VALIA PARA O HOSPITAL HPM. ATENDER OS POLICIAIS MILITARES DA ATIVA, VETERANOS, PENSIONISTAS E DEPENDENTES DA POLÍCIA MILITAR DO ESTADO DE GOIÁS.	GOIANIA	4	450.000,00
DEP. MAJOR ARAÚJO	SEGURANÇA PÚBLICA	396	A AQUISIÇÃO DESTA AMBULÂNCIA AJUDARÁ MUITO OS MILITARES QUE MORAM E TRABALHAM NO ENTORNO DE BRASILIA.	GOIANIA	4	200.000,00
DEP. MAJOR ARAÚJO	SEGURANÇA PÚBLICA	397	OS EQUIPAMENTOS SERÃO UTILIZADOS NA CLINICA DO CBMGO QUE É MANTIDA PELA FUNDAÇÃO DOM PEDRO II, DESTINADO AO BOM ATENDIMENTO DO MILITAR DA ATIVA, VETERANOS, PENSIONISTAS E DEPENDENTES DOS RESPECTIVOS MILITARES DO CORPO DE BOMBEIROS MILITAR DO ESTADO DE GOIÁS.	GOIANIA	4	193.000,00
DEP. MAJOR ARAÚJO	SEGURANÇA PÚBLICA	398	A AQUISIÇÃO DESTES MATERIAIS SERÃO DE GRANDE RELEVÂNCIA PARA QUE OS INTEGRANTES DO 2º BPM DA CIDADE DE RIO VERDE, POSSAM DESEMPENHAR COM EFICIÊNCIA O ATENDIMENTO A POPULAÇÃO DESTA CIDADE.	RIO VERDE	4	100.000,00
DEP. MAJOR ARAÚJO	SEGURANÇA PÚBLICA	399	TAIS EQUIPAMENTOS SERÃO DE GRANDE VALIA PARA O BOM ANDAMENTO DA CORPORACÃO E TAMBÉM REFLETIRÁ NO EXCELENTE ATENDIMENTO A POPULAÇÃO DESTA MUNICÍPIO DE BONFINÓPOLIS.	BONFINÓPOLIS	3	40.000,00
DEP. MAJOR ARAÚJO	SEGURANÇA PÚBLICA	414	A CONSTRUÇÃO DO REFERIDO MURO DA UNIDADE DE BOMBEIRO TRARÁ MAIS SEGURANÇA PARA OS COMPONENTES DA 5ª CBM DA CIDADE DE PALMEIRAS DE GOIÁS.	PALMEIRAS DE GOIAS	4	150.000,00
DEP. MAJOR ARAÚJO	SEGURANÇA PÚBLICA	422	A PRESENTE EMENDA SERÁ DE GRANDE IMPORTÂNCIA PARA O BOM ANDAMENTO DAS ATIVIDADES DO PRESÍDIO MILITAR DO ESTADO DE GOIÁS, DANDO MAIS DIGNIDADE AOS INTERNOS DESTA UNIDADE MILITAR.	GOIÂNIA	4	100.000,00

CÓDIGO ORÇAMENTÁRIO: 2023 2901 06 122 1021 3143

AÇÃO: 3143 - PROJETOS E ATIVIDADES NA ÁREA DA SEGURANÇA PÚBLICA DECORRENTES DE EMENDAS PARLAMENTARES IMPOSITIVAS - LOA 2023

FONTE: 15000100

MODALID. 90

2023.2901.06.122.1021.3143.03.15000100.90

150.000,00

5.112.000,00

2023.2901.06.122.1021.3143.04.15000100.90

4.962.000,00

DEPUTADO (A)	ÁREA	EMENDA NÚMERO	OBJETO DA EMENDA - IMPOSITIVA	MUNICÍPIO	Grupo Despesa	VALOR R\$
DEP. MAJOR ARAÚJO	SEGURANÇA PÚBLICA	463	A EMENDA SERÁ DE GRANDE VALIA PARA QUE OS INTEGRANTES DA DELEGACIA DE POLICIA DE FIRMINÓPOLIS POSSAM ATENDER COM MAIS EFICIÊNCIA A POPULAÇÃO DA CIDADE DE FIRMINOPOLIS.	FIRMINÓPOLIS	4	100.000,00
DEP. MAJOR ARAÚJO	SEGURANÇA PÚBLICA	846	A PRESENTE EMENDA SERÁ DE GRANDE VALIA PARA O TRABALHO DOS PROFISSIONAIS DA BANDA DE MÚSICA DO CBMGO.	GOIÂNIA	4	200.000,00
DEP. PAULO TRABALHO	SEGURANÇA PÚBLICA	1290	O envio dessa emenda tem como objetivo a construção da sede da 14ª Delegacia Regional da Polícia Civil de Mineiros-GO. Dessa maneira, a emenda ira contribuir com a segurança pública local.	MINEIROS	4	400.000,00
DEP. TIÃO CAROÇO	SEGURANÇA PÚBLICA	217	Proporcionar uma redução significativa no gasto om energia elétrica e implantação de um sistema de energia sustentável, reduzindo o impacto ambiental e reforçando as ações de sustentabilidade e compromisso com a preservação do meio ambiente.	SÃO MIGUEL DO ARAGUAIA	4	80.000,00
DEP. VIRMONDES CRUVINEL	SEGURANÇA PÚBLICA	510	A presente aquisição se faz imprescindível para que a prestação de serviço à sociedade ocorra fundamentada na segurança e excelência.	GOIÂNIA	4	100.000,00
DEP. WAGNER NETO	SEGURANÇA PÚBLICA	1586	RECURSO DESTINADO PARA A AQUISIÇÃO DE VEÍCULOS E EQUIPAMENTOS PARA ATENDER A DEMANDA DA 17ª COMPANHIA INDEPENDENTE BOMBEIRO MILITAR - ITABERAÍ - GO	ITABERAÍ	4	250.000,00
						5.112.000,00

CÓDIGO ORÇAMENTÁRIO: 2023 3162 12 122 1038 3140

AÇÃO: 3140 - PROJETOS E ATIVIDADES NA ÁREA DA EDUCAÇÃO (UEG), DECORRENTES DE EMENDAS PARLAMENTARES IMPOSITIVAS - LOA 2023

FONTE: 15000100

MODALID. 90

2023.3162.12.122.1038.3140.03.15000100.90

550.000,00

3.115.000,00

2023.3162.12.122.1038.3140.04.15000100.90

2.565.000,00

DEPUTADO (A)	ÁREA	EMENDA NÚMERO	OBJETO DA EMENDA - IMPOSITIVA	MUNICÍPIO	Grupo Despesa	VALOR R\$
DEP. AMILTON FILHO	EDUCAÇÃO - UEG	992	Apoio à pesquisa e pós-graduação na UEG, a partir do Grupo de Pesquisa em Desenvolvimento e Tecnologias Aplicadas – Gedetec, para custeio e bolsas necessárias à implantação de ações previstas na parceria ITA x UEG, em Anápolis (GO).	ANÁPOLIS	3	150.000,00
DEP. ANTÔNIO GOMIDE	EDUCAÇÃO - UEG	65	Aquisição de equipamentos para implantação de um laboratório para atender o curso na área de química do Campus Central Anápolis, CET - UEG.	ANÁPOLIS	4	100.000,00
DEP. ANTÔNIO GOMIDE	EDUCAÇÃO - UEG	66	Reforma do auditório Sebastião França do Campus Anápolis de Ciências Socioeconômicas e Humanas - Nelson de Abreu Júnior - UEG.	ANÁPOLIS	3	150.000,00
DEP. ANTÔNIO GOMIDE	EDUCAÇÃO - UEG	67	Aquisição de equipamentos para atender a UEG Aparecida de Goiânia.	APARECIDA DE GOIÂNIA	4	70.000,00
DEP. ANTÔNIO GOMIDE	EDUCAÇÃO - UEG	69	Aquisição de equipamentos para atender a demanda das salas de aula do Bloco B, Biblioteca, Laboratório de Informática do Campus da UEG Caldas Novas.	CALDAS NOVAS	4	100.000,00
DEP. ANTÔNIO GOMIDE	EDUCAÇÃO - UEG	71	Aquisição de um veículo para atender a necessidade do Campus da UEG Ceres.	CERES	4	80.000,00
DEP. ANTÔNIO GOMIDE	EDUCAÇÃO - UEG	72	Aquisição de equipamentos para o Campus da UEG de Formosa	FORMOSA	4	50.000,00
DEP. ANTÔNIO GOMIDE	EDUCAÇÃO - UEG	73	Aquisição de equipamentos para o Campus da UEG de Goianésia.	GOIANÉSIA	4	50.000,00
DEP. ANTÔNIO GOMIDE	EDUCAÇÃO - UEG	74	Aquisição de equipamentos para o Campus da UEG da Cidade de Goiás.	CIDADE DE GOIÁS	4	50.000,00
DEP. ANTÔNIO GOMIDE	EDUCAÇÃO - UEG	75	Aquisição de equipamentos para o Campus da UEG de Ipameri.	IPAMERI	4	60.000,00
DEP. ANTÔNIO GOMIDE	EDUCAÇÃO - UEG	76	Aquisição de equipamentos para o Campus da UEG de Iporá.	IPORÁ	4	50.000,00
DEP. ANTÔNIO GOMIDE	EDUCAÇÃO - UEG	77	Aquisição de equipamentos de informática para o Campus da UEG de Itaberaí.	ITABERAÍ	4	80.000,00

CÓDIGO ORÇAMENTÁRIO: 2023 3162 12 122 1038 3140

AÇÃO: 3140 - PROJETOS E ATIVIDADES NA ÁREA DA EDUCAÇÃO (UEG), DECORRENTES DE EMENDAS PARLAMENTARES IMPOSITIVAS - LOA 2023

FONTE: 15000100

MODALID. 90

2023.3162.12.122.1038.3140.03.15000100.90

550.000,00

3.115.000,00

2023.3162.12.122.1038.3140.04.15000100.90

2.565.000,00

DEPUTADO (A)	ÁREA	EMENDA NÚMERO	OBJETO DA EMENDA - IMPOSITIVA	MUNICÍPIO	Grupo Despesa	VALOR R\$
DEP. ANTÔNIO GOMIDE	EDUCAÇÃO - UEG	79	Custeio para manutenção e reforma da parte elétrica no Campus da UEG de Itapuranga.	ITAPURANGA	3	100.000,00
DEP. ANTÔNIO GOMIDE	EDUCAÇÃO - UEG	80	Aquisição de equipamentos de segurança para o Campus da UEG de Itumbiara.	ITUMBIARA	4	120.000,00
DEP. ANTÔNIO GOMIDE	EDUCAÇÃO - UEG	81	Aquisição de equipamentos de informática para o Campus da UEG de Jaraguá.	JARAGUÁ	4	50.000,00
DEP. ANTÔNIO GOMIDE	EDUCAÇÃO - UEG	82	Aquisição de equipamentos para o laboratório do curso de tecnologia de alimentos do Campus da UEG de Jataí.	JATAÍ	4	80.000,00
DEP. ANTÔNIO GOMIDE	EDUCAÇÃO - UEG	84	Aquisição de equipamentos para o Campus da UEG de Jussara.	JUSSARA	4	50.000,00
DEP. ANTÔNIO GOMIDE	EDUCAÇÃO - UEG	86	Instalação de uma subestação da rede elétrica no Campus da UEG de Inhumas.	INHUMAS	4	100.000,00
DEP. ANTÔNIO GOMIDE	EDUCAÇÃO - UEG	87	Aquisição de equipamentos de informática para a UEG Campus Goiânia - Laranjeiras.	GOIÂNIA	4	50.000,00
DEP. ANTÔNIO GOMIDE	EDUCAÇÃO - UEG	88	Aquisição de equipamentos para o Campus da UEG de Luziânia.	LUZIÂNIA	4	50.000,00
DEP. ANTÔNIO GOMIDE	EDUCAÇÃO - UEG	89	Aquisição de equipamentos para o Campus da UEG de Minaçu.	MINAÇU	4	50.000,00
DEP. ANTÔNIO GOMIDE	EDUCAÇÃO - UEG	91	Aquisição de equipamentos para o Campus da UEG de Mineiros.	MINEIROS	4	50.000,00
DEP. ANTÔNIO GOMIDE	EDUCAÇÃO - UEG	92	Aquisição de equipamentos para o Campus da UEG de Morrinhos.	MORRINHOS	4	50.000,00
DEP. ANTÔNIO GOMIDE	EDUCAÇÃO - UEG	93	Aquisição de equipamentos para o Campus da UEG de Niquelândia.	NIQUELÂNDIA	4	50.000,00

CÓDIGO ORÇAMENTÁRIO: 2023 3162 12 122 1038 3140

AÇÃO: 3140 - PROJETOS E ATIVIDADES NA ÁREA DA EDUCAÇÃO (UEG), DECORRENTES DE EMENDAS PARLAMENTARES IMPOSITIVAS - LOA 2023

FONTE: 15000100

MODALID. 90

2023.3162.12.122.1038.3140.03.15000100.90

2023.3162.12.122.1038.3140.04.15000100.90

550.000,00

2.565.000,00

3.115.000,00

DEPUTADO (A)	ÁREA	EMENDA NÚMERO	OBJETO DA EMENDA - IMPOSITIVA	MUNICÍPIO	Grupo Despesa	VALOR R\$
DEP. ANTÔNIO GOMIDE	EDUCAÇÃO - UEG	94	Aquisição de equipamentos para o Campus da UEG de Palmeiras de Goiás.	PALMEIRAS DE GOIÁS	4	40.000,00
DEP. ANTÔNIO GOMIDE	EDUCAÇÃO - UEG	95	Aquisição de equipamentos para o laboratório do curso de gastronomia do Campus da UEG de Pirenópolis.	PIRENÓPOLIS	4	50.000,00
DEP. ANTÔNIO GOMIDE	EDUCAÇÃO - UEG	96	Aquisição de equipamentos de informática para o Campus da UEG de Pires do Rio.	PIRES DO RIO	4	80.000,00
DEP. ANTÔNIO GOMIDE	EDUCAÇÃO - UEG	98	Aquisição de veículo para atender a necessidade do Campus da UEG de Porangatu.	PORANGATU	4	80.000,00
DEP. ANTÔNIO GOMIDE	EDUCAÇÃO - UEG	99	Aquisição de equipamentos para atender a demanda do curso de ciências agrárias do Campus da UEG de Posse.	POSSE	4	80.000,00
DEP. ANTÔNIO GOMIDE	EDUCAÇÃO - UEG	100	Aquisição de equipamentos para o Campus da UEG de Quirinópolis.	QUIRINÓPOLIS	4	80.000,00
DEP. ANTÔNIO GOMIDE	EDUCAÇÃO - UEG	101	Aquisição de equipamentos de som para o auditório do Campus da UEG de Santa Helena de Goiás.	SANTA HELENA DE GOIÁS	4	50.000,00
DEP. ANTÔNIO GOMIDE	EDUCAÇÃO - UEG	103	Reforma do prédio do Campus da UEG de São Miguel do Araguaia.	SÃO MIGUEL DO ARAGUAIA	3	100.000,00
DEP. ANTÔNIO GOMIDE	EDUCAÇÃO - UEG	104	Aquisição de equipamentos para o Campus da UEG de Senador Canedo.	SENADOR CANEDO	4	50.000,00
DEP. ANTÔNIO GOMIDE	EDUCAÇÃO - UEG	106	Aquisição de equipamentos de segurança e som para o Campus da UEG de Silvânia.	SILVÂNIA	4	65.000,00
DEP. ANTÔNIO GOMIDE	EDUCAÇÃO - UEG	107	Aquisição de equipamentos de informática para o Campus da UEG de Trindade.	TRINDADE	4	60.000,00
DEP. ANTÔNIO GOMIDE	EDUCAÇÃO - UEG	109	Aquisição de equipamentos para o Campus da UEG de Uruaçu.	URUAÇU	4	90.000,00

CÓDIGO ORÇAMENTÁRIO: 2023 3162 12 122 1038 3140

FONTE: 15000100

MODALID. 90

AÇÃO: 3140 - PROJETOS E ATIVIDADES NA ÁREA DA EDUCAÇÃO (UEG), DECORRENTES DE EMENDAS PARLAMENTARES IMPOSITIVAS - LOA 2023

2023.3162.12.122.1038.3140.03.15000100.90

550.000,00

3.115.000,00

2023.3162.12.122.1038.3140.04.15000100.90

2.565.000,00

DEPUTADO (A)	ÁREA	EMENDA NÚMERO	OBJETO DA EMENDA - IMPOSITIVA	MUNICÍPIO	Grupo Despesa	VALOR R\$
DEP. ANTÔNIO GOMIDE	EDUCAÇÃO - UEG	168	Reforma da biblioteca do Campus da UEG de Campos Belos.	CAMPOS BELOS	3	50.000,00
DEP. DELEGADA ADRIANA ACCORSI	EDUCAÇÃO - UEG	497	Emenda destinada a Universidade Estadual de Goiás - unidade Campos Belos.	CAMPOS BELOS	4	100.000,00
DEP. DELEGADA ADRIANA ACCORSI	EDUCAÇÃO - UEG	648	Emenda destinada ao Clube de Matemática da UEG - Universidade Estadual de Goiás.	QUIRINÓPOLIS	4	100.000,00
DEP. DELEGADA ADRIANA ACCORSI	EDUCAÇÃO - UEG	669	Emenda destinada a UEG - Universidade Estadual de Goiás Campus PALMEIRAS DE GOIÁS.	PALMEIRAS DE GOIÁS	4	100.000,00
DEP. DELEGADA ADRIANA ACCORSI	EDUCAÇÃO - UEG	774	Emenda destinada a Eseffego - UEG através da Universidade Estadual de Goias UEG.	GOIÂNIA	4	50.000,00
DEP. HELIO DE SOUSA	EDUCAÇÃO - UEG	135	Aquisição de painéis genéticos para fins de pesquisa médica, no âmbito acadêmico da Pontifícia Univerdade Católica de Goiás.	GOIÂNIA	4	100.000,00
						3.115.000,00

Orçamento Geral 2023

Anexo VI Quadro de Detalhamento da Despesa - QDD

Economia
Secretaria de
Estado da
Economia



Orçamento Geral 2023

Poder Executivo
Quadro de Detalhamento
da Despesa - QDD

Economia
Secretaria de
Estado da
Economia



Orçamento Geral 2023

Secretarias de Estado
Quadro de Detalhamento
da Despesa - QDD

Economia
Secretaria de
Estado da
Economia



ADMINISTRAÇÃO DIRETA

(R\$ 1,00)

QUADRO DE DETALHAMENTO DA DESPESA POR GRUPO E FONTES

1100 - SECRETARIA DA CASA CIVIL

1101 - GABINETE DO SECRETÁRIO DA CASA CIVIL

ESPECIFICAÇÃO	AÇÃO	FONTE	MOD	PESSOAL E ENCARGOS SOCIAIS	JUROS E ENCARGOS DA DÍVIDA	OUTRAS DESPESAS CORRENTES	INVESTIMENTOS	INVERSÕES FINANCEIRAS	AMORTIZAÇÃO DA DÍVIDA	TOTAL
FOLHA DE PAGAMENTO DE SERVIDORES PÚBLICOS	04 122 4100 4.144	1.500.0100	90	16.513.000		40.000				16.553.000
		1.500.0100	91	2.248.000						2.248.000
FOLHA DE PAGAMENTO DE SERVIDORES PÚBLICOS - BENEFÍCIOS, AUXÍLIOS E DESPESAS DE CARÁTER INDENIZATÓRIO	04 122 4100 4.145	1.500.0100	90			464.000				464.000
		04 122 4200 4.243	1.500.0100	90			433.000	10.000	10.000	453.000
REVISÃO DO ORDENAMENTO JURÍDICO ESTADUAL	04 125 1013 3.017	1.500.0100	90			10.000	10.000			20.000
PAGAMENTO DE REQUISIÇÕES DE PEQUENO VALOR - RPV	28 846 0100 7.119	1.500.0100	90	50.000		20.000				70.000

TOTAL POR FONTE/GRUPO DE DESPESAS

RECURSOS DE TODAS AS FONTES

FONTE	TOTAL	GRUPO DE DESPESA						
		PESSOAL E ENCARGOS SOCIAIS	JUROS E ENCARGOS DA DÍVIDA	OUTRAS DESPESAS CORRENTES	INVESTIMENTOS	INVERSÕES FINANCEIRAS	AMORTIZAÇÃO DA DÍVIDA	RESERVA DE CONTINGÊNCIA
1.500.0100 RECURSOS NÃO VINCULADOS DE IMPOSTOS - RECEITAS ORDINÁRIAS	19.808.000	18.811.000		967.000	20.000	10.000		
TOTAL	19.808.000	18.811.000		967.000	20.000	10.000		

DESPESAS CORRENTES 19.778.000	DESPESAS DE CAPITAL 30.000	RECURSOS VINCULADOS	RECURSOS ORDINÁRIOS 19.808.000	RESERVA DE CONTINGÊNCIA
TOTAL DOS PROJETOS 20.000	TOTAL DAS ATIVIDADES 19.718.000	OPERAÇÕES ESPECIAIS 70.000	TOTAL GERAL 19.808.000	

ADMINISTRAÇÃO DIRETA

(R\$ 1,00)

QUADRO DE DETALHAMENTO DA DESPESA POR GRUPO E FONTES

1200 - SECRETARIA DE ESTADO DE COMUNICAÇÃO

1201 - GABINETE DO SECRETÁRIO DE ESTADO DE COMUNICAÇÃO

ESPECIFICAÇÃO	AÇÃO	FUNTE	MOD	PESSOAL E ENCARGOS SOCIAIS	JUROS E ENCARGOS DA DÍVIDA	OUTRAS DESPESAS CORRENTES	INVESTIMENTOS	INVERSÕES FINANCEIRAS	AMORTIZAÇÃO DA DÍVIDA	TOTAL
FOLHA DE PAGAMENTO DE SERVIDORES PÚBLICOS	04 122 4100 4.144	1.500.0100	90	9.299.000		20.000				9.319.000
		1.500.0100	91	807.000						807.000
FOLHA DE PAGAMENTO DE SERVIDORES PÚBLICOS - BENEFÍCIOS, AUXÍLIOS E DESPESAS DE CARÁTER INDENIZATÓRIO GESTÃO E MANUTENÇÃO DAS ATIVIDADES	04 122 4100 4.145	1.500.0100	90			359.000				359.000
		04 122 4200 4.243	1.500.0100	90			331.000	1.000.000	10.000	
PUBLICIZAÇÃO DAS AÇÕES DO GOVERNO	04 131 1013 3.019	1.500.0100	90			2.869.000	2.000.000			4.869.000
PUBLICIDADE DE UTILIDADE PÚBLICA	04 131 1013 3.119	1.500.0100	90			100.000.000				100.000.000
PAGAMENTO DE REQUISIÇÕES DE PEQUENO VALOR - RPV	28 846 0100 7.119	1.500.0100	90	50.000		10.000				60.000

TOTAL POR FONTE/GRUPO DE DESPESAS

RECURSOS DE TODAS AS FONTES

FUNTE	TOTAL	GRUPO DE DESPESA						
		PESSOAL E ENCARGOS SOCIAIS	JUROS E ENCARGOS DA DÍVIDA	OUTRAS DESPESAS CORRENTES	INVESTIMENTOS	INVERSÕES FINANCEIRAS	AMORTIZAÇÃO DA DÍVIDA	RESERVA DE CONTINGÊNCIA
1.500.0100 RECURSOS NÃO VINCULADOS DE IMPOSTOS - RECEITAS ORDINÁRIAS	116.755.000	10.156.000		103.589.000	3.000.000	10.000		
TOTAL	116.755.000	10.156.000		103.589.000	3.000.000	10.000		

DESPESAS CORRENTES	DESPESAS DE CAPITAL	RECURSOS VINCULADOS	RECURSOS ORDINÁRIOS	RESERVA DE CONTINGÊNCIA
113.745.000	3.010.000		116.755.000	
TOTAL DOS PROJETOS	TOTAL DAS ATIVIDADES	OPERAÇÕES ESPECIAIS	TOTAL GERAL	
104.869.000	11.826.000	60.000	116.755.000	

ADMINISTRAÇÃO DIRETA

(R\$ 1,00)

QUADRO DE DETALHAMENTO DA DESPESA POR GRUPO E FONTES

1300 - VICE-GOVERNADORIA

1301 - GABINETE DO VICE-GOVERNADOR

ESPECIFICAÇÃO	AÇÃO	FUNTE	MOD	PESSOAL E ENCARGOS SOCIAIS	JUROS E ENCARGOS DA DÍVIDA	OUTRAS DESPESAS CORRENTES	INVESTIMENTOS	INVERSÕES FINANCEIRAS	AMORTIZAÇÃO DA DÍVIDA	TOTAL
FOLHA DE PAGAMENTO DE SERVIDORES PÚBLICOS	04 122 4100 4.144	1.500.0100	90	10.682.000		20.000				10.702.000
		1.500.0100	91	1.043.000						1.043.000
FOLHA DE PAGAMENTO DE SERVIDORES PÚBLICOS - BENEFÍCIOS, AUXÍLIOS E DESPESAS DE CARÁTER INDENIZATÓRIO GESTÃO E MANUTENÇÃO DAS ATIVIDADES	04 122 4100 4.145	1.500.0100	90			284.000				284.000
		04 122 4200 4.243	1.500.0100	90			658.000	20.000		678.000
PAGAMENTO DE REQUISIÇÕES DE PEQUENO VALOR - RPV	28 846 0100 7.119	1.500.0100	90	50.000		10.000				60.000

TOTAL POR FONTE/GRUPO DE DESPESAS

RECURSOS DE TODAS AS FONTES

FUNTE	TOTAL	GRUPO DE DESPESA						
		PESSOAL E ENCARGOS SOCIAIS	JUROS E ENCARGOS DA DÍVIDA	OUTRAS DESPESAS CORRENTES	INVESTIMENTOS	INVERSÕES FINANCEIRAS	AMORTIZAÇÃO DA DÍVIDA	RESERVA DE CONTINGÊNCIA
1.500.0100 RECURSOS NÃO VINCULADOS DE IMPOSTOS - RECEITAS ORDINÁRIAS	12.767.000	11.775.000		972.000	20.000			
TOTAL	12.767.000	11.775.000		972.000	20.000			

DESPESAS CORRENTES 12.747.000	DESPESAS DE CAPITAL 20.000	RECURSOS VINCULADOS	RECURSOS ORDINÁRIOS 12.767.000	RESERVA DE CONTINGÊNCIA
TOTAL DOS PROJETOS	TOTAL DAS ATIVIDADES 12.707.000	OPERAÇÕES ESPECIAIS 60.000	TOTAL GERAL 12.767.000	

ADMINISTRAÇÃO DIRETA

(R\$ 1,00)

QUADRO DE DETALHAMENTO DA DESPESA POR GRUPO E FONTES

1400 - PROCURADORIA-GERAL DO ESTADO - PGE

1401 - GABINETE DO PROCURADOR-GERAL DO ESTADO

ESPECIFICAÇÃO	AÇÃO	FONTE	MOD	PESSOAL E ENCARGOS SOCIAIS	JUROS E ENCARGOS DA DÍVIDA	OUTRAS DESPESAS CORRENTES	INVESTIMENTOS	INVERSÕES FINANCEIRAS	AMORTIZAÇÃO DA DÍVIDA	TOTAL
FOLHA DE PAGAMENTO DE SERVIDORES PÚBLICOS	03 122 4100 4.144	1.500.0100	90	97.824.000		60.000				97.884.000
		1.500.0100	91	20.030.000						20.030.000
FOLHA DE PAGAMENTO DE SERVIDORES PÚBLICOS - BENEFÍCIOS, AUXÍLIOS E DESPESAS DE CARÁTER INDENIZATÓRIO GESTÃO E MANUTENÇÃO DAS ATIVIDADES	03 122 4100 4.145	1.500.0100	90			1.201.000				1.201.000
		03 122 4200 4.243	90			2.973.000	10.000			2.983.000
ENCARGOS JUDICIÁRIOS	28 846 0100 7.105	1.500.0100	90			557.000				557.000
PAGAMENTO DE REQUISIÇÕES DE PEQUENO VALOR - RPV	28 846 0100 7.119	1.500.0100	90	200.000		50.000				250.000

TOTAL POR FONTE/GRUPO DE DESPESAS

RECURSOS DE TODAS AS FONTES

FONTE	TOTAL	GRUPO DE DESPESA						
		PESSOAL E ENCARGOS SOCIAIS	JUROS E ENCARGOS DA DÍVIDA	OUTRAS DESPESAS CORRENTES	INVESTIMENTOS	INVERSÕES FINANCEIRAS	AMORTIZAÇÃO DA DÍVIDA	RESERVA DE CONTINGÊNCIA
1.500.0100 RECURSOS NÃO VINCULADOS DE IMPOSTOS - RECEITAS ORDINÁRIAS	122.905.000	118.054.000		4.841.000	10.000			
TOTAL	122.905.000	118.054.000		4.841.000	10.000			

DESPESAS CORRENTES 122.895.000	DESPESAS DE CAPITAL 10.000	RECURSOS VINCULADOS	RECURSOS ORDINÁRIOS 122.905.000	RESERVA DE CONTINGÊNCIA
TOTAL DOS PROJETOS	TOTAL DAS ATIVIDADES 122.098.000	OPERAÇÕES ESPECIAIS 807.000	TOTAL GERAL 122.905.000	

ADMINISTRAÇÃO DIRETA

(R\$ 1,00)

QUADRO DE DETALHAMENTO DA DESPESA POR GRUPO E FONTES

1500 - CONTROLADORIA-GERAL DO ESTADO

1501 - GABINETE DO SECRETÁRIO - CHEFE DA CONTROLADORIA GERAL DO ESTADO

ESPECIFICAÇÃO	AÇÃO	FONTE	MOD	PESSOAL E ENCARGOS SOCIAIS	JUROS E ENCARGOS DA DÍVIDA	OUTRAS DESPESAS CORRENTES	INVESTIMENTOS	INVERSÕES FINANCEIRAS	AMORTIZAÇÃO DA DÍVIDA	TOTAL
FOLHA DE PAGAMENTO DE SERVIDORES PÚBLICOS	04 122 4100 4.144	1.500.0100	90	48.442.000		30.000				48.472.000
		1.500.0100	91	10.971.000						10.971.000
FOLHA DE PAGAMENTO DE SERVIDORES PÚBLICOS - BENEFÍCIOS, AUXÍLIOS E DESPESAS DE CARÁTER INDENIZATÓRIO GESTÃO E MANUTENÇÃO DAS ATIVIDADES	04 122 4100 4.145	1.500.0100	90			1.059.000				1.059.000
		04 122 4200 4.243	90			745.000	100.000			845.000
CONTROLE E CORREIÇÃO	04 124 1005 2.006	1.500.0100	90			238.000				238.000
		04 124 1013 2.050	90			250.000				250.000
GOVERNO ABERTO E PARTICIPAÇÃO CIDADÃ	04 124 1013 2.050	1.500.0100	90			250.000				250.000
PAGAMENTO DE REQUISIÇÕES DE PEQUENO VALOR - RPV	28 846 0100 7.119	1.500.0100	90	130.000		40.000				170.000

TOTAL POR FONTE/GRUPO DE DESPESAS

RECURSOS DE TODAS AS FONTES

FONTE	TOTAL	GRUPO DE DESPESA						
		PESSOAL E ENCARGOS SOCIAIS	JUROS E ENCARGOS DA DÍVIDA	OUTRAS DESPESAS CORRENTES	INVESTIMENTOS	INVERSÕES FINANCEIRAS	AMORTIZAÇÃO DA DÍVIDA	RESERVA DE CONTINGÊNCIA
1.500.0100 RECURSOS NÃO VINCULADOS DE IMPOSTOS - RECEITAS ORDINÁRIAS	62.005.000	59.543.000		2.362.000	100.000			
TOTAL	62.005.000	59.543.000		2.362.000	100.000			

DESPESAS CORRENTES 61.905.000	DESPESAS DE CAPITAL 100.000	RECURSOS VINCULADOS	RECURSOS ORDINÁRIOS 62.005.000	RESERVA DE CONTINGÊNCIA
TOTAL DOS PROJETOS	TOTAL DAS ATIVIDADES 61.835.000	OPERAÇÕES ESPECIAIS 170.000	TOTAL GERAL 62.005.000	

ADMINISTRAÇÃO DIRETA

(R\$ 1,00)

QUADRO DE DETALHAMENTO DA DESPESA POR GRUPO E FONTES

1600 - SECRETARIA DA CASA MILITAR

1601 - GABINETE DO SECRETÁRIO - CHEFE DA CASA MILITAR

ESPECIFICAÇÃO	AÇÃO	FONTE	MOD	PESSOAL E ENCARGOS SOCIAIS	JUROS E ENCARGOS DA DÍVIDA	OUTRAS DESPESAS CORRENTES	INVESTIMENTOS	INVERSÕES FINANCEIRAS	AMORTIZAÇÃO DA DÍVIDA	TOTAL
FOLHA DE PAGAMENTO DE SERVIDORES PÚBLICOS	04 122 4100 4.144	1.500.0100	90	45.275.000		30.000				45.305.000
		1.500.0100	91	1.006.000						1.006.000
FOLHA DE PAGAMENTO DE SERVIDORES PÚBLICOS - BENEFÍCIOS, AUXÍLIOS E DESPESAS DE CARÁTER INDENIZATÓRIO	04 122 4100 4.145	1.500.0100	90			800.000				800.000
PAGAMENTO DE INDENIZAÇÃO PELO SERVIÇO EXTRAORDINÁRIO - AC4	04 122 4100 4.146	1.500.0100	90	5.759.000						5.759.000
GESTÃO E MANUTENÇÃO DAS ATIVIDADES DA CASA MILITAR	04 122 4200 4.208	1.500.0100	90			25.000.000	490.000	10.000		25.500.000
PAGAMENTO DE REQUISIÇÕES DE PEQUENO VALOR - RPV	28 846 0100 7.119	1.500.0100	90	150.000		50.000				200.000

TOTAL POR FONTE/GRUPO DE DESPESAS

RECURSOS DE TODAS AS FONTES

FONTE	TOTAL	GRUPO DE DESPESA						
		PESSOAL E ENCARGOS SOCIAIS	JUROS E ENCARGOS DA DÍVIDA	OUTRAS DESPESAS CORRENTES	INVESTIMENTOS	INVERSÕES FINANCEIRAS	AMORTIZAÇÃO DA DÍVIDA	RESERVA DE CONTINGÊNCIA
1.500.0100 RECURSOS NÃO VINCULADOS DE IMPOSTOS - RECEITAS ORDINÁRIAS	78.570.000	52.190.000		25.880.000	490.000	10.000		
TOTAL	78.570.000	52.190.000		25.880.000	490.000	10.000		

DESPESAS CORRENTES 78.070.000	DESPESAS DE CAPITAL 500.000	RECURSOS VINCULADOS	RECURSOS ORDINÁRIOS 78.570.000	RESERVA DE CONTINGÊNCIA
TOTAL DOS PROJETOS	TOTAL DAS ATIVIDADES 78.370.000	OPERAÇÕES ESPECIAIS 200.000	TOTAL GERAL 78.570.000	

ADMINISTRAÇÃO DIRETA

(R\$ 1,00)

QUADRO DE DETALHAMENTO DA DESPESA POR GRUPO E FONTES

1700 - SECRETARIA DE ESTADO DA ECONOMIA
 1701 - GABINETE DO SECRETÁRIO DE ESTADO DA ECONOMIA

TOTAL POR FONTE/GRUPO DE DESPESAS

RECURSOS DE TODAS AS FONTES

FONTE	TOTAL	GRUPO DE DESPESA						
		PESSOAL E ENCARGOS SOCIAIS	JUROS E ENCARGOS DA DÍVIDA	OUTRAS DESPESAS CORRENTES	INVESTIMENTOS	INVERSÕES FINANCEIRAS	AMORTIZAÇÃO DA DÍVIDA	RESERVA DE CONTINGÊNCIA
TOTAL	865.144.000	696.008.000		140.527.000	27.874.000	10.000		725.000

DESPESAS CORRENTES 836.535.000	DESPESAS DE CAPITAL 27.884.000	RECURSOS VINCULADOS	RECURSOS ORDINÁRIOS 865.144.000	RESERVA DE CONTINGÊNCIA 725.000
TOTAL DOS PROJETOS 28.391.000	TOTAL DAS ATIVIDADES 836.008.000	OPERAÇÕES ESPECIAIS 745.000	TOTAL GERAL 865.144.000	

ADMINISTRAÇÃO DIRETA

(R\$ 1,00)

QUADRO DE DETALHAMENTO DA DESPESA POR GRUPO E FONTES

1700 - SECRETARIA DE ESTADO DA ECONOMIA

1702 - ENCARGOS FINANCEIROS DO ESTADO

ESPECIFICAÇÃO	AÇÃO	FONTE	MOD	PESSOAL E ENCARGOS SOCIAIS	JUROS E ENCARGOS DA DÍVIDA	OUTRAS DESPESAS CORRENTES	INVESTIMENTOS	INVERSÕES FINANCEIRAS	AMORTIZAÇÃO DA DÍVIDA	TOTAL
ENCARGOS DA DÍVIDA PÚBLICA - LEI 8.727	28 843 0100 7.120	1.500.0100	90		50.037.000				11.477.000	61.514.000
ENCARGOS DA DÍVIDA PÚBLICA - LEI 9.496	28 843 0100 7.121	1.500.0100	90		23.699.000				5.609.000	29.308.000
ENCARGOS DA DÍVIDA PÚBLICA - CELG D	28 843 0100 7.122	1.500.0100	90		20.000				20.000	40.000
ENCARGOS DA DÍVIDA PÚBLICA - CELGPAR	28 843 0100 7.123	1.500.0100	90		20.000				20.000	40.000
ENCARGOS DA DÍVIDA PÚBLICA - CEF PROINVEST	28 843 0100 7.124	1.500.0100	90		20.000				20.000	40.000
ENCARGOS DA DÍVIDA PÚBLICA - BNDES PROINVEST	28 843 0100 7.125	1.500.0100	90		20.000				20.000	40.000
ENCARGOS DA DÍVIDA PÚBLICA - BNDES PROPAE	28 843 0100 7.126	1.500.0100	90		20.000				20.000	40.000
ENCARGOS DA DÍVIDA PÚBLICA - BB ESTRUTURANTE	28 843 0100 7.127	1.500.0100	90		20.000				20.000	40.000
ENCARGOS DA DÍVIDA PÚBLICA - REFIN. ART. 9º A LC 159 (RRF)	28 843 0100 7.128	1.500.0100	90		317.451.000				152.190.000	469.641.000
ENCARGOS DA DÍVIDA PÚBLICA - RODOVIDA FINISA	28 843 0100 7.131	1.500.0100	90		47.950.000				51.578.000	99.528.000
ENCARGOS DA DÍVIDA PÚBLICA - SANEAMENTO PARA TODOS	28 843 0100 7.132	1.500.0100	90		2.962.000				2.511.000	5.473.000
ENCARGOS DA DÍVIDA PÚBLICA - PGFN PARC. SIMP/ORDIN.	28 843 0100 7.133	1.500.0100	90						504.000	504.000
ENCARGOS DA DÍVIDA PÚBLICA - PGFN PARC. REFIS ART. 3º	28 843 0100 7.134	1.500.0100	90						542.000	542.000
ENCARGOS DA DÍVIDA PÚBLICA - RESSARCIMENTO CONTRATOS COM GARANTIA DA UNIÃO (ART. 9º LC 159/2017)	28 843 0100 7.141	1.500.0100	90		79.846.000				19.962.000	99.808.000
ENCARGOS DA DÍVIDA PÚBLICA - BB ESTRUTURANTE	28 844 0100 7.127	1.754.0111	90						10.000	10.000
ENCARGOS DA DÍVIDA PÚBLICA - REESTRUTURAÇÃO BIRD (DÍVIDA EXTERNA)	28 844 0100 7.129	1.500.0100	90		112.304.000				10.000	112.314.000
ENCARGOS DA DÍVIDA PÚBLICA - BID PROFISCO (DÍVIDA EXTERNA)	28 844 0100 7.130	1.500.0100	90		550.000				4.091.000	4.641.000
CONTRIBUIÇÕES AO PASEP	28 846 0100 7.102	1.500.0100	90			81.980.000				81.980.000
		1.704.0118	90			339.000				339.000

ADMINISTRAÇÃO DIRETA

(R\$ 1,00)

QUADRO DE DETALHAMENTO DA DESPESA POR GRUPO E FONTES

1700 - SECRETARIA DE ESTADO DA ECONOMIA

1702 - ENCARGOS FINANCEIROS DO ESTADO

ESPECIFICAÇÃO	AÇÃO	FONTE	MOD	PESSOAL E ENCARGOS SOCIAIS	JUROS E ENCARGOS DA DÍVIDA	OUTRAS DESPESAS CORRENTES	INVESTIMENTOS	INVERSÕES FINANCEIRAS	AMORTIZAÇÃO DA DÍVIDA	TOTAL
		1.750.0117	90			338.000				338.000
		1.761.0155	90			5.000.000				5.000.000
		1.761.0156	90			18.500.000				18.500.000
ENCARGOS DA DÍVIDA PÚBLICA - PASEP ESTADO	28 846 0100 7.135	1.500.0100	90			14.150.000				14.150.000
ENCARGOS DA DÍVIDA PÚBLICA - PASEP FUNDO DE PREVIDÊNCIA	28 846 0100 7.136	1.500.0100	90			880.000				880.000

TOTAL POR FONTE/GRUPO DE DESPESAS

RECURSOS DE TODAS AS FONTES

FONTE	TOTAL	GRUPO DE DESPESA						
		PESSOAL E ENCARGOS SOCIAIS	JUROS E ENCARGOS DA DÍVIDA	OUTRAS DESPESAS CORRENTES	INVESTIMENTOS	INVERSÕES FINANCEIRAS	AMORTIZAÇÃO DA DÍVIDA	RESERVA DE CONTINGÊNCIA
1.500.0100 RECURSOS NÃO VINCULADOS DE IMPOSTOS - RECEITAS ORDINÁRIAS	980.523.000		634.919.000	97.010.000			248.594.000	
1.704.0118 TRANSFERÊNCIA DA UNIÃO REFERENTE A ROYALTIES DO PETRÓLEO E GÁS NATURAL	339.000			339.000				
1.750.0117 RECURSOS DA CONTRIBUIÇÃO DE INTERVENÇÃO NO DOMÍNIO ECONÔMICO - CIDE	338.000			338.000				
1.754.0111 RECURSOS DE OPERAÇÕES DE CRÉDITO - EXTERNAS	10.000						10.000	
1.761.0155 RECURSOS VINCULADOS AO FUNDO DE COMBATE E ERRADICAÇÃO DA POBREZA - ADICIONAL DE 2% DO ICMS	5.000.000			5.000.000				
1.761.0156 RECURSOS VINCULADOS AO FUNDO DE COMBATE E ERRADICAÇÃO DA POBREZA - OUTROS RECURSOS DO PROTEGE	18.500.000			18.500.000				
TOTAL	1.004.710.000		634.919.000	121.187.000			248.604.000	

DESPESAS CORRENTES 756.106.000	DESPESAS DE CAPITAL 248.604.000	RECURSOS VINCULADOS 24.187.000	RECURSOS ORDINÁRIOS 980.523.000	RESERVA DE CONTINGÊNCIA
--	---	--	---	--------------------------------

ADMINISTRAÇÃO DIRETA

(R\$ 1,00)

QUADRO DE DETALHAMENTO DA DESPESA POR GRUPO E FONTES

1700 - SECRETARIA DE ESTADO DA ECONOMIA
1702 - ENCARGOS FINANCEIROS DO ESTADO

TOTAL DOS PROJETOS	TOTAL DAS ATIVIDADES	OPERAÇÕES ESPECIAIS	TOTAL GERAL
		1.004.710.000	1.004.710.000

ADMINISTRAÇÃO DIRETA

(R\$ 1,00)

QUADRO DE DETALHAMENTO DA DESPESA POR GRUPO E FONTES

1700 - SECRETARIA DE ESTADO DA ECONOMIA

1704 - ENCARGOS ESPECIAIS

ESPECIFICAÇÃO	AÇÃO	FUNTE	MOD	PESSOAL E ENCARGOS SOCIAIS	JUROS E ENCARGOS DA DÍVIDA	OUTRAS DESPESAS CORRENTES	INVESTIMENTOS	INVERSÕES FINANCEIRAS	AMORTIZAÇÃO DA DÍVIDA	TOTAL
PAGAMENTO DE PENSÕES ESPECIAIS	09 274 0200 7.250	1.500.0100	90	73.400.000		7.000.000				80.400.000
		1.500.0100	91			10.000				10.000
ENCARGOS ESPECIAIS GERAIS	28 846 0100 7.104	1.500.0100	90			97.010.000				97.010.000
		1.500.0100	91			29.200.000				29.200.000
		1.761.0155	90			600.000				600.000
		1.761.0156	90			3.000.000				3.000.000
		1.500.0100	90			7.960.000				7.960.000
ENCARGOS JUDICIÁRIOS	28 846 0100 7.105	1.500.0100	90			7.960.000				7.960.000
SUBVENÇÕES ECONÔMICAS PARA ECONOMIA	28 846 0100 7.112	1.500.0100	90			3.260.000				3.260.000
PAGAMENTO DE PRECATÓRIOS	28 846 0100 7.118	1.500.0100	90	10.000		537.990.000				538.000.000
PAGAMENTO DE REQUISIÇÕES DE PEQUENO VALOR - RPV	28 846 0100 7.119	1.500.0100	90	45.000.000		5.000.000				50.000.000

TOTAL POR FONTE/GRUPO DE DESPESAS

RECURSOS DE TODAS AS FONTES

FUNTE	TOTAL	GRUPO DE DESPESA						
		PESSOAL E ENCARGOS SOCIAIS	JUROS E ENCARGOS DA DÍVIDA	OUTRAS DESPESAS CORRENTES	INVESTIMENTOS	INVERSÕES FINANCEIRAS	AMORTIZAÇÃO DA DÍVIDA	RESERVA DE CONTINGÊNCIA
1.500.0100 RECURSOS NÃO VINCULADOS DE IMPOSTOS - RECEITAS ORDINÁRIAS	805.840.000	118.410.000		687.430.000				
1.761.0155 RECURSOS VINCULADOS AO FUNDO DE COMBATE E ERRADICAÇÃO DA POBREZA - ADICIONAL DE 2% DO ICMS	600.000			600.000				
1.761.0156 RECURSOS VINCULADOS AO FUNDO DE COMBATE E ERRADICAÇÃO DA POBREZA - OUTROS RECURSOS DO PROTEGE	3.000.000			3.000.000				
TOTAL	809.440.000	118.410.000		691.030.000				

ADMINISTRAÇÃO DIRETA

(R\$ 1,00)

QUADRO DE DETALHAMENTO DA DESPESA POR GRUPO E FONTES

1700 - SECRETARIA DE ESTADO DA ECONOMIA
1704 - ENCARGOS ESPECIAIS

DESPESAS CORRENTES 809.440.000	DESPESAS DE CAPITAL	RECURSOS VINCULADOS 3.600.000	RECURSOS ORDINÁRIOS 805.840.000	RESERVA DE CONTINGÊNCIA
TOTAL DOS PROJETOS	TOTAL DAS ATIVIDADES	OPERAÇÕES ESPECIAIS 809.440.000	TOTAL GERAL 809.440.000	

ADMINISTRAÇÃO DIRETA

(R\$ 1,00)

QUADRO DE DETALHAMENTO DA DESPESA POR GRUPO E FONTES

1700 - SECRETARIA DE ESTADO DA ECONOMIA
 1706 - RESERVA DE CONTINGÊNCIA

TOTAL POR FONTE/GRUPO DE DESPESAS

RECURSOS DE TODAS AS FONTES

FONTE	TOTAL	GRUPO DE DESPESA						
		PESSOAL E ENCARGOS SOCIAIS	JUROS E ENCARGOS DA DÍVIDA	OUTRAS DESPESAS CORRENTES	INVESTIMENTOS	INVERSÕES FINANCEIRAS	AMORTIZAÇÃO DA DÍVIDA	RESERVA DE CONTINGÊNCIA
1.755.0124 RECURSOS DE ALIENAÇÃO DE BENS/ATIVOS - ADMINISTRAÇÃO DIRETA	13.232.000							13.232.000
1.757.0123 RECURSOS DE DEPÓSITOS JUDICIAIS - LIDES DAS QUAIS O ENTE FAZ PARTE	70.000							70.000
1.759.0141 RECURSOS VINCULADOS A FUNDOS	16.000							16.000
1.760.0137 RECURSOS DE EMOLUMENTOS E TAXAS JUDICIAIS	112.000							112.000
1.799.0142 OUTRAS VINCULAÇÕES LEGAIS - AÇÕES E PROGRAMAS ESPECÍFICOS	10.349.000							10.349.000
1.799.0164 OUTRAS VINCULAÇÕES LEGAIS - CONTRIBUIÇÃO PRODUIR	25.388.000							25.388.000
TOTAL	848.532.000							848.532.000

DESPESAS CORRENTES	DESPESAS DE CAPITAL	RECURSOS VINCULADOS 49.320.000	RECURSOS ORDINÁRIOS 799.212.000	RESERVA DE CONTINGÊNCIA 848.532.000
TOTAL DOS PROJETOS	TOTAL DAS ATIVIDADES	OPERAÇÕES ESPECIAIS 848.532.000	TOTAL GERAL 848.532.000	

ADMINISTRAÇÃO DIRETA

(R\$ 1,00)

QUADRO DE DETALHAMENTO DA DESPESA POR GRUPO E FONTES

1800 - SECRETARIA DE ESTADO DA ADMINISTRAÇÃO

1801 - GABINETE DO SECRETÁRIO DE ESTADO DA ADMINISTRAÇÃO

TOTAL POR FONTE/GRUPO DE DESPESAS

RECURSOS DE TODAS AS FONTES

FONTE	TOTAL	GRUPO DE DESPESA						
		PESSOAL E ENCARGOS SOCIAIS	JUROS E ENCARGOS DA DÍVIDA	OUTRAS DESPESAS CORRENTES	INVESTIMENTOS	INVERSÕES FINANCEIRAS	AMORTIZAÇÃO DA DÍVIDA	RESERVA DE CONTINGÊNCIA
1.500.0100 RECURSOS NÃO VINCULADOS DE IMPOSTOS - RECEITAS ORDINÁRIAS	260.066.000	201.297.000		57.455.000	1.314.000			
1.501.0129 OUTROS RECURSOS NÃO VINCULADOS - CONCESSÕES, PERMISSÕES E DELEGAÇÕES	520.000							520.000
1.799.0142 OUTRAS VINCULAÇÕES LEGAIS - AÇÕES E PROGRAMAS ESPECÍFICOS	7.053.000	1.655.000		3.081.000	2.317.000			
TOTAL	267.639.000	202.952.000		60.536.000	3.631.000			520.000

DESPESAS CORRENTES 263.488.000	DESPESAS DE CAPITAL 3.631.000	RECURSOS VINCULADOS 7.053.000	RECURSOS ORDINÁRIOS 260.586.000	RESERVA DE CONTINGÊNCIA 520.000
TOTAL DOS PROJETOS	TOTAL DAS ATIVIDADES 266.218.000	OPERAÇÕES ESPECIAIS 1.421.000	TOTAL GERAL 267.639.000	

ADMINISTRAÇÃO DIRETA

(R\$ 1,00)

QUADRO DE DETALHAMENTO DA DESPESA POR GRUPO E FONTES

1800 - SECRETARIA DE ESTADO DA ADMINISTRAÇÃO

1802 - ENCARGOS GERAIS DO ESTADO

ESPECIFICAÇÃO	AÇÃO	FONTE	MOD	PESSOAL E ENCARGOS SOCIAIS	JUROS E ENCARGOS DA DÍVIDA	OUTRAS DESPESAS CORRENTES	INVESTIMENTOS	INVERSÕES FINANCEIRAS	AMORTIZAÇÃO DA DÍVIDA	TOTAL
SUBVENÇÕES ECONÔMICAS ÀS EMPRESAS EM LIQUIDAÇÃO	04 122 0100 7.106	1.500.0100	90			2.400.000		20.000.000		22.400.000
DESPESAS COM PESSOAL DOS EMPREGADOS DAS EMPRESAS EM LIQUIDAÇÃO - METAGO	04 122 0100 7.114	1.500.0100	90	33.000		10.000				43.000
DESPESAS COM PESSOAL DOS EMPREGADOS DAS EMPRESAS EM LIQUIDAÇÃO - PRODAGO	04 122 0100 7.117	1.500.0100	90	2.878.000		61.000				2.939.000
PROJETOS SOCIAIS A CARGO DE ORGANIZAÇÕES SOCIAIS	08 244 1040 2.188	1.500.0100	50			50.388.000	8.677.000			59.065.000
		1.500.0100	90			2.735.000				2.735.000
		1.761.0156	50			40.900.000	1.737.000			42.637.000
		1.799.0164	50			3.062.000	883.000			3.945.000
RESTAURANTE DO BEM	08 306 1040 2.187	1.761.0156	50			46.599.000	763.000			47.362.000
UNIVERSITÁRIO DO BEM	12 364 1008 2.186	1.761.0155	50			115.000.000				115.000.000

TOTAL POR FONTE/GRUPO DE DESPESAS

RECURSOS DE TODAS AS FONTES

FONTE	TOTAL	GRUPO DE DESPESA						
		PESSOAL E ENCARGOS SOCIAIS	JUROS E ENCARGOS DA DÍVIDA	OUTRAS DESPESAS CORRENTES	INVESTIMENTOS	INVERSÕES FINANCEIRAS	AMORTIZAÇÃO DA DÍVIDA	RESERVA DE CONTINGÊNCIA
1.500.0100 RECURSOS NÃO VINCULADOS DE IMPOSTOS - RECEITAS ORDINÁRIAS	87.182.000	2.911.000		55.594.000	8.677.000	20.000.000		
1.761.0155 RECURSOS VINCULADOS AO FUNDO DE COMBATE E ERRADICAÇÃO DA POBREZA - ADICIONAL DE 2% DO ICMS	115.000.000			115.000.000				
1.761.0156 RECURSOS VINCULADOS AO FUNDO DE COMBATE E ERRADICAÇÃO DA POBREZA - OUTROS RECURSOS DO PROTEGE	89.999.000			87.499.000	2.500.000			
1.799.0164 OUTRAS VINCULAÇÕES LEGAIS - CONTRIBUIÇÃO PRODUIR	3.945.000			3.062.000	883.000			
TOTAL	296.126.000	2.911.000		261.155.000	12.060.000	20.000.000		

ADMINISTRAÇÃO DIRETA

(R\$ 1,00)

QUADRO DE DETALHAMENTO DA DESPESA POR GRUPO E FONTES

1800 - SECRETARIA DE ESTADO DA ADMINISTRAÇÃO
 1802 - ENCARGOS GERAIS DO ESTADO

TOTAL POR FONTE/GRUPO DE DESPESAS

RECURSOS DE TODAS AS FONTES

FONTE	TOTAL	GRUPO DE DESPESA						
		PESSOAL E ENCARGOS SOCIAIS	JUROS E ENCARGOS DA DÍVIDA	OUTRAS DESPESAS CORRENTES	INVESTIMENTOS	INVERSÕES FINANCEIRAS	AMORTIZAÇÃO DA DÍVIDA	RESERVA DE CONTINGÊNCIA

DESPESAS CORRENTES 264.066.000	DESPESAS DE CAPITAL 32.060.000	RECURSOS VINCULADOS 208.944.000	RECURSOS ORDINÁRIOS 87.182.000	RESERVA DE CONTINGÊNCIA
TOTAL DOS PROJETOS	TOTAL DAS ATIVIDADES 270.744.000	OPERAÇÕES ESPECIAIS 25.382.000	TOTAL GERAL 296.126.000	

ADMINISTRAÇÃO DIRETA

(R\$ 1,00)

QUADRO DE DETALHAMENTO DA DESPESA POR GRUPO E FONTES

1900 - SECRETARIA DO GOVERNO

1901 - GABINETE DO SECRETÁRIO DO GOVERNO

ESPECIFICAÇÃO	AÇÃO	FONTE	MOD	PESSOAL E ENCARGOS SOCIAIS	JUROS E ENCARGOS DA DÍVIDA	OUTRAS DESPESAS CORRENTES	INVESTIMENTOS	INVERSÕES FINANCEIRAS	AMORTIZAÇÃO DA DÍVIDA	TOTAL
CELEBRAÇÃO DE CONVÊNIOS COM MUNICÍPIOS	04 122 1033 2.118	1.500.0100	40			10.000	10.000			20.000
		1.500.0100	50			10.000	10.000			20.000
PROJETOS E ATIVIDADES DECORRENTES DE EMENDAS PARLAMENTARES IMPOSITIVAS - LOA 2023	04 122 1033 3.142	1.500.0100	90			13.494.000	102.624.000			116.118.000
FOLHA DE PAGAMENTO DE SERVIDORES PÚBLICOS	04 122 4100 4.144	1.500.0100	90	14.422.000		20.000				14.442.000
		1.500.0100	91	1.021.000						1.021.000
FOLHA DE PAGAMENTO DE SERVIDORES PÚBLICOS - BENEFÍCIOS, AUXÍLIOS E DESPESAS DE CARÁTER INDENIZATÓRIO GESTÃO E MANUTENÇÃO DAS ATIVIDADES	04 122 4100 4.145	1.500.0100	90			328.000				328.000
		1.500.0100	90							
PAGAMENTO DE REQUISIÇÕES DE PEQUENO VALOR - RPV	28 846 0100 7.119	1.500.0100	90			549.000	80.000			629.000
		1.500.0100	90	100.000		10.000				110.000

TOTAL POR FONTE/GRUPO DE DESPESAS

RECURSOS DE TODAS AS FONTES

FONTE	TOTAL	GRUPO DE DESPESA						
		PESSOAL E ENCARGOS SOCIAIS	JUROS E ENCARGOS DA DÍVIDA	OUTRAS DESPESAS CORRENTES	INVESTIMENTOS	INVERSÕES FINANCEIRAS	AMORTIZAÇÃO DA DÍVIDA	RESERVA DE CONTINGÊNCIA
1.500.0100 RECURSOS NÃO VINCULADOS DE IMPOSTOS - RECEITAS ORDINÁRIAS	132.688.000	15.543.000		14.421.000	102.724.000			
TOTAL	132.688.000	15.543.000		14.421.000	102.724.000			

DESPESAS CORRENTES 29.964.000	DESPESAS DE CAPITAL 102.724.000	RECURSOS VINCULADOS	RECURSOS ORDINÁRIOS 132.688.000	RESERVA DE CONTINGÊNCIA
TOTAL DOS PROJETOS 116.118.000	TOTAL DAS ATIVIDADES 16.460.000	OPERAÇÕES ESPECIAIS 110.000	TOTAL GERAL 132.688.000	

ADMINISTRAÇÃO DIRETA

(R\$ 1,00)

QUADRO DE DETALHAMENTO DA DESPESA POR GRUPO E FONTES

2100 - SECRETARIA DE ESTADO DE MEIO AMBIENTE E DESENVOLVIMENTO SUSTENTÁVEL

2101 - GABINETE DO SECRETÁRIO DE ESTADO DE MEIO AMBIENTE E DESENVOLVIMENTO SUSTENTÁVEL

ESPECIFICAÇÃO	AÇÃO	FUNTE	MOD	PESSOAL E ENCARGOS SOCIAIS	JUROS E ENCARGOS DA DIVIDA	OUTRAS DESPESAS CORRENTES	INVESTIMENTOS	INVERSÕES FINANCEIRAS	AMORTIZAÇÃO DA DIVIDA	TOTAL
FOLHA DE PAGAMENTO DE SERVIDORES PÚBLICOS	04 122 4100 4.144	1.500.0100	90	58.470.000		30.000				58.500.000
		1.500.0100	91	9.529.000						9.529.000
FOLHA DE PAGAMENTO DE SERVIDORES PÚBLICOS - BENEFÍCIOS, AUXÍLIOS E DESPESAS DE CARÁTER INDENIZATÓRIO	04 122 4100 4.145	1.500.0100	90			1.608.000				1.608.000
		04 122 4200 4.243	1.500.0100	90			542.000	10.000		552.000
GESTÃO DE RESÍDUOS SÓLIDOS EM ÁREA RURAL	17 511 1042 2.260	1.700.0280	90			67.000				67.000
		1.500.0100	90			10.000				10.000
GESTÃO DO ESGOTAMENTO SANITÁRIO NOS MUNICÍPIOS GOIANOS EM ÁREA RURAL	17 511 1042 2.261	1.700.0280	90			20.000				20.000
		1.500.0100	90			10.000				10.000
GESTÃO DE RESÍDUOS SÓLIDOS EM ÁREA URBANA	17 512 1042 2.262	1.700.0280	90			20.000				20.000
		1.500.0100	90			10.000				10.000
GESTÃO DO ESGOTAMENTO SANITÁRIO NOS MUNICÍPIOS GOIANOS EM ÁREA URBANA	17 512 1042 2.263	1.700.0280	90			20.000				20.000
		1.500.0100	90			10.000				10.000
DESENVOLVIMENTO SUSTENTÁVEL PARA O ESTADO DE GOIÁS	18 541 1011 2.035	1.700.0280	90			169.000				169.000
		1.500.0100	90			10.000				10.000
GESTÃO E PROTEÇÃO DA FAUNA E FLORA	18 541 1011 2.037	1.500.0100	90			10.000				10.000
		18 541 1011 2.039	1.500.0100	90			10.000			10.000
UNIDADES DE CONSERVAÇÃO E REGULARIZAÇÃO AMBIENTAL DE IMÓVEIS RURAIS	18 542 1011 2.038	1.500.0100	90			10.000				10.000
		18 544 1009 2.029	1.500.0100	90			10.000			10.000
LICENCIAMENTO E CONTROLE AMBIENTAL	18 544 1009 2.029	1.700.0280	90			470.000				470.000
		1.500.0100	90			10.000				10.000
GESTÃO E MONITORAMENTO DE RECURSOS HÍDRICOS E SEGURANÇA DE BARRAGEM	18 544 1009 2.031	1.500.0100	90			10.000				10.000
		1.700.0280	90			428.000	10.000			438.000
MONITORAMENTO HIDROLÓGICO E METEOROLÓGICO EFICIENTE		1.500.0100	90			10.000				10.000
		1.700.0280	90			428.000	10.000			438.000

ADMINISTRAÇÃO DIRETA

(R\$ 1,00)

QUADRO DE DETALHAMENTO DA DESPESA POR GRUPO E FONTES

2100 - SECRETARIA DE ESTADO DE MEIO AMBIENTE E DESENVOLVIMENTO SUSTENTÁVEL

2101 - GABINETE DO SECRETÁRIO DE ESTADO DE MEIO AMBIENTE E DESENVOLVIMENTO SUSTENTÁVEL

ESPECIFICAÇÃO	AÇÃO	FONTE	MOD	PESSOAL E ENCARGOS SOCIAIS	JUROS E ENCARGOS DA DÍVIDA	OUTRAS DESPESAS CORRENTES	INVESTIMENTOS	INVERSÕES FINANCEIRAS	AMORTIZAÇÃO DA DÍVIDA	TOTAL
PAGAMENTO DE REQUISIÇÕES DE PEQUENO VALOR - RPV	28 846 0100 7.119	1.500.0100	90	400.000		20.000				420.000

TOTAL POR FONTE/GRUPO DE DESPESAS

RECURSOS DE TODAS AS FONTES

FONTE	TOTAL	GRUPO DE DESPESA						
		PESSOAL E ENCARGOS SOCIAIS	JUROS E ENCARGOS DA DÍVIDA	OUTRAS DESPESAS CORRENTES	INVESTIMENTOS	INVERSÕES FINANCEIRAS	AMORTIZAÇÃO DA DÍVIDA	RESERVA DE CONTINGÊNCIA
1.500.0100 RECURSOS NÃO VINCULADOS DE IMPOSTOS - RECEITAS ORDINÁRIAS	70.709.000	68.399.000		2.300.000	10.000			
1.700.0280 OUTRAS TRANSFERÊNCIAS DE CONVÊNIOS OU INSTRUMENTOS CONGÊNERES DA UNIÃO - ADMINISTRAÇÃO DIRETA	1.224.000			1.214.000	10.000			
TOTAL	71.933.000	68.399.000		3.514.000	20.000			

DESPESAS CORRENTES 71.913.000	DESPESAS DE CAPITAL 20.000	RECURSOS VINCULADOS 1.224.000	RECURSOS ORDINÁRIOS 70.709.000	RESERVA DE CONTINGÊNCIA
TOTAL DOS PROJETOS	TOTAL DAS ATIVIDADES 71.513.000	OPERAÇÕES ESPECIAIS 420.000	TOTAL GERAL 71.933.000	

ADMINISTRAÇÃO DIRETA

(R\$ 1,00)

QUADRO DE DETALHAMENTO DA DESPESA POR GRUPO E FONTES

2400 - SECRETARIA DE ESTADO DA EDUCAÇÃO

2401 - GABINETE DO SECRETÁRIO DE ESTADO DA EDUCAÇÃO

ESPECIFICAÇÃO	AÇÃO	FONTE	MOD	PESSOAL E ENCARGOS SOCIAIS	JUROS E ENCARGOS DA DIVIDA	OUTRAS DESPESAS CORRENTES	INVESTIMENTOS	INVERSÕES FINANCEIRAS	AMORTIZAÇÃO DA DIVIDA	TOTAL
AMPLIAÇÃO, REFORMA E ADEQUAÇÃO DE PRÉDIO PÚBLICO	12 122 1008 2.282	1.500.0100	50			1.000.000	1.000.000			2.000.000
		1.500.0100	90			2.000.000	3.000.000			5.000.000
CONSTRUÇÃO DE PRÉDIO PÚBLICO	12 122 1008 3.131	1.500.0100	90			200.000	1.000.000			1.200.000
PROJETOS E ATIVIDADES NA ÁREA DA EDUCAÇÃO, DECORRENTES DE EMENDAS PARLAMENTARES IMPOSITIVAS - LOA 2023	12 122 1008 3.139	1.500.0100	90			40.868.000	59.201.000			100.069.000
FOLHA DE PAGAMENTO DE SERVIDORES PÚBLICOS	12 122 4100 4.144	1.500.0100	90	238.500.000		13.851.000				252.351.000
		1.500.0100	91	26.900.000						26.900.000
		1.540.0108	90	31.000.000						31.000.000
		1.540.0108	91	8.690.000						8.690.000
FOLHA DE PAGAMENTO DE SERVIDORES PÚBLICOS - BENEFÍCIOS, AUXÍLIOS E DESPESAS DE CARÁTER INDENIZATÓRIO	12 122 4100 4.145	1.500.0100	90			54.339.000			54.339.000	
PAGAMENTO DE INDENIZAÇÃO PELO SERVIÇO EXTRAORDINÁRIO - AC4	12 122 4100 4.146	1.500.0100	90	500.000					500.000	
GESTÃO E MANUTENÇÃO DAS ATIVIDADES	12 122 4200 4.243	1.500.0100	90			60.000.000	4.000.000	200.000		64.200.000
		1.540.0108	90			20.000	20.000			40.000
GESTÃO DA TECNOLOGIA DA INFORMAÇÃO E COMUNICAÇÃO	12 126 1008 2.020	1.500.0100	50			5.000.000	3.000.000			8.000.000
		1.500.0100	90			17.805.000	35.425.000			53.230.000
		1.540.0108	90			75.277.000	120.000.000			195.277.000
		1.550.0116	90			3.000.000	1.000.000			4.000.000
		1.570.0260	90			10.000	91.000			101.000
APRIMORAMENTO E VALORIZAÇÃO DOS PROFISSIONAIS DA EDUCAÇÃO	12 128 1008 2.011	1.500.0100	90			2.990.000	10.000			3.000.000
		1.540.0108	90			2.990.000	10.000			3.000.000
		1.550.0116	90			3.000.000	500.000			3.500.000
		1.570.0260	90			800.000	10.000			810.000
PROMOÇÃO DA DIGNIDADE MENSTRUAL DA MULHER - SEDUC	12 244 1040 2.249	1.761.0156	90			3.078.000			3.078.000	
SAÚDE E BEM ESTAR DO SERVIDOR	12 301 1008 2.026	1.500.0100	90			2.000.000	400.000		2.400.000	
FORNECIMENTO DE ALIMENTAÇÃO	12 306 1008 2.019	1.550.0116	90			100.000	3.500.000		3.600.000	

ADMINISTRAÇÃO DIRETA

(R\$ 1,00)

QUADRO DE DETALHAMENTO DA DESPESA POR GRUPO E FONTES

2400 - SECRETARIA DE ESTADO DA EDUCAÇÃO

2401 - GABINETE DO SECRETÁRIO DE ESTADO DA EDUCAÇÃO

ESPECIFICAÇÃO	AÇÃO	FUNTE	MOD	PESSOAL E ENCARGOS SOCIAIS	JUROS E ENCARGOS DA DIVIDA	OUTRAS DESPESAS CORRENTES	INVESTIMENTOS	INVERSÕES FINANCEIRAS	AMORTIZAÇÃO DA DIVIDA	TOTAL
ESCOLAR		1.552.0109	40			500.000				500.000
		1.552.0109	50			41.499.000				41.499.000
		1.570.0260	90				226.000			226.000
		1.761.0156	50			134.400.000				134.400.000
ALFAMAIS GOIÁS - ENSINO FUNDAMENTAL I	12 361 1008 2.246	1.500.0100	40			8.000.000	1.000.000			9.000.000
		1.500.0100	90			8.000.000	1.000.000			9.000.000
FORNECIMENTO DE MATERIAL ESCOLAR PARA ALUNOS DO ENSINO FUNDAMENTAL	12 361 1008 2.289	1.500.0100	90			19.000.000				19.000.000
		1.570.0260	90			590.000				590.000
FORNECIMENTO DE UNIFORME ESCOLAR PARA ALUNOS DO ENSINO FUNDAMENTAL	12 361 1008 2.294	1.761.0156	90			38.373.000				38.373.000
MANUTENÇÃO E DESENVOLVIMENTO DO ENSINO FUNDAMENTAL	12 361 1008 2.299	1.500.0100	90			10.000	10.000			20.000
		1.540.0108	40			10.000	10.000			20.000
		1.540.0108	90			10.000	10.000			20.000
		1.550.0116	90			100.000	50.000			150.000
		1.570.0260	90			10.000	10.000			20.000
BOLSA ESTUDO	12 362 1008 2.251	1.500.0100	90			161.710.000				161.710.000
		1.761.0155	90			62.290.000				62.290.000
FORNECIMENTO DE MATERIAL ESCOLAR PARA ALUNOS DO ENSINO MÉDIO	12 362 1008 2.290	1.500.0100	90			16.519.000				16.519.000
		1.570.0260	90			10.000				10.000
FORNECIMENTO DE UNIFORME ESCOLAR PARA ALUNOS DO ENSINO MÉDIO	12 362 1008 2.295	1.761.0156	90			122.999.000				122.999.000
MANUTENÇÃO E DESENVOLVIMENTO DO ENSINO MÉDIO	12 362 1008 2.300	1.500.0100	90			10.000	10.000			20.000
		1.500.0100	91			10.000	1.000.000			1.010.000
		1.540.0108	90			10.000	10.000			20.000
		1.550.0116	90			100.000	50.000			150.000
		1.570.0260	90			10.000	10.000			20.000
FORNECIMENTO DE MATERIAL ESCOLAR PARA ALUNOS DO ENSINO PROFISSIONAL	12 363 1008 2.291	1.500.0100	90			232.000				232.000
		1.570.0260	90			10.000				10.000

ADMINISTRAÇÃO DIRETA

(R\$ 1,00)

QUADRO DE DETALHAMENTO DA DESPESA POR GRUPO E FONTES

2400 - SECRETARIA DE ESTADO DA EDUCAÇÃO

2401 - GABINETE DO SECRETÁRIO DE ESTADO DA EDUCAÇÃO

ESPECIFICAÇÃO	AÇÃO	FUNTE	MOD	PESSOAL E ENCARGOS SOCIAIS	JUROS E ENCARGOS DA DIVIDA	OUTRAS DESPESAS CORRENTES	INVESTIMENTOS	INVERSÕES FINANCEIRAS	AMORTIZAÇÃO DA DIVIDA	TOTAL
FORNECIMENTO DE UNIFORME ESCOLAR PARA ALUNOS DO ENSINO PROFISSIONAL	12 363 1008 2.296	1.761.0156	90			1.740.000				1.740.000
MANUTENÇÃO E DESENVOLVIMENTO DO ENSINO PROFISSIONAL	12 363 1008 2.301	1.500.0100	90			3.000.000	3.000.000			6.000.000
		1.540.0108	90			10.000	10.000			20.000
		1.550.0116	90			1.000.000	4.527.000			5.527.000
		1.569.0115	90			113.000				113.000
		1.570.0260	90			10.000	10.000			20.000
GOIÁS PARCEIRO DA EDUCAÇÃO INFANTIL	12 365 1008 2.021	1.500.0100	90			10.000	10.000			20.000
		1.540.0108	90			10.000	10.000			20.000
		1.550.0116	90			10.000	10.000			20.000
		1.570.0260	90			10.000	10.000			20.000
		1.799.0164	41			792.000	792.000			1.584.000
		1.799.0164	90			792.000	792.000			1.584.000
ALFAMAIS GOIÁS - EDUCAÇÃO INFANTIL	12 365 1008 2.219	1.500.0100	40			1.500.000	1.500.000			3.000.000
		1.500.0100	90			1.500.000	2.500.000			4.000.000
PROJETO ALFABETIZAÇÃO - GOIÁS SOCIAL	12 366 1008 2.218	1.500.0100	90			2.000.000				2.000.000
FORNECIMENTO DE MATERIAL ESCOLAR PARA ALUNOS DA EDUCAÇÃO DE JOVENS E ADULTOS	12 366 1008 2.287	1.500.0100	90			1.939.000				1.939.000
		1.570.0260	90			10.000				10.000
FORNECIMENTO DE UNIFORME ESCOLAR PARA ALUNOS DA EDUCAÇÃO DE JOVENS E ADULTOS	12 366 1008 2.292	1.761.0156	90			14.557.000				14.557.000
MANUTENÇÃO E DESENVOLVIMENTO DA EDUCAÇÃO DE JOVENS E ADULTOS	12 366 1008 2.297	1.500.0100	90			10.000	10.000			20.000
		1.540.0108	90			10.000	10.000			20.000
		1.550.0116	90			100.000	50.000			150.000
		1.570.0260	90			10.000	10.000			20.000
FORNECIMENTO DE MATERIAL ESCOLAR PARA ALUNOS DA EDUCAÇÃO ESPECIAL	12 367 1008 2.288	1.500.0100	90			310.000				310.000
		1.570.0260	90			10.000				10.000
FORNECIMENTO DE UNIFORME ESCOLAR PARA ALUNOS DA EDUCAÇÃO ESPECIAL	12 367 1008 2.293	1.761.0156	90			2.330.000				2.330.000

ADMINISTRAÇÃO DIRETA

(R\$ 1,00)

QUADRO DE DETALHAMENTO DA DESPESA POR GRUPO E FONTES

2400 - SECRETARIA DE ESTADO DA EDUCAÇÃO

2401 - GABINETE DO SECRETÁRIO DE ESTADO DA EDUCAÇÃO

ESPECIFICAÇÃO	AÇÃO	FUNTE	MOD	PESSOAL E ENCARGOS SOCIAIS	JUROS E ENCARGOS DA DIVIDA	OUTRAS DESPESAS CORRENTES	INVESTIMENTOS	INVERSÕES FINANCEIRAS	AMORTIZAÇÃO DA DIVIDA	TOTAL
MANUTENÇÃO E DESENVOLVIMENTO DA EDUCAÇÃO ESPECIAL	12 367 1008 2.298	1.500.0100	90			100.000	300.000			400.000
		1.540.0108	90			10.000	10.000			20.000
		1.550.0116	90			600.000	3.900.000			4.500.000
		1.570.0260	90			1.971.000	30.000			2.001.000
ATENDIMENTO DOS ALUNOS EM SITUAÇÃO DE VULNERABILIDADE SOCIAL OU PRIVADOS DE LIBERDADE	12 368 1008 2.012	1.500.0100	90			100.000	10.000			110.000
		1.540.0108	90			10.000	10.000			20.000
		1.550.0116	90			500.000	2.000.000			2.500.000
		1.569.0115	90			10.000				10.000
		1.570.0260	90			463.000	30.000			493.000
MODERNIZAÇÃO DAS UNIDADES JURISDICIONADAS DA EDUCAÇÃO	12 368 1008 2.022	1.500.0100	50			1.000.000	1.000.000			2.000.000
		1.500.0100	90			5.000.000	15.000.000			20.000.000
		1.540.0108	90			10.000	10.000			20.000
		1.550.0116	90			3.000.000	26.000.000			29.000.000
		1.570.0260	90			10.000	1.278.000			1.288.000
PREVENÇÃO DA VIOLÊNCIA NO AMBIENTE ESCOLAR	12 368 1008 2.023	1.500.0100	90			50.000	800.000			850.000
		1.540.0108	90			10.000	10.000			20.000
		1.550.0116	90			50.000	1.000.000			1.050.000
		1.570.0260	90			10.000				10.000
PROESCOLA - REPASSE DE RECURSOS FINANCEIROS ÀS UNIDADES JURISDICIONADAS	12 368 1008 2.024	1.500.0100	50			3.050.000	1.570.000			4.620.000
		1.540.0108	50			10.000	10.000			20.000
		1.550.0116	50			27.930.000	9.990.000			37.920.000
REALIZAÇÃO DE ATIVIDADES ESPORTIVAS E JOGOS ESTUDANTIS	12 368 1008 2.025	1.500.0100	50			200.000	100.000			300.000
		1.500.0100	90			500.000	1.000.000			1.500.000
		1.540.0108	90			1.000.000	2.000.000			3.000.000
		1.550.0116	90			5.000.000	1.000.000			6.000.000
		1.570.0260	90			152.000	10.000			162.000
TRANSPORTE ESCOLAR	12 368 1008 2.027	1.500.0100	42			203.000.000				203.000.000
		1.500.0100	90			27.000.000				27.000.000

ADMINISTRAÇÃO DIRETA

(R\$ 1,00)

QUADRO DE DETALHAMENTO DA DESPESA POR GRUPO E FONTES

2400 - SECRETARIA DE ESTADO DA EDUCAÇÃO

2401 - GABINETE DO SECRETÁRIO DE ESTADO DA EDUCAÇÃO

ESPECIFICAÇÃO	AÇÃO	FUNTE	MOD	PESSOAL E ENCARGOS SOCIAIS	JUROS E ENCARGOS DA DIVIDA	OUTRAS DESPESAS CORRENTES	INVESTIMENTOS	INVERSÕES FINANCEIRAS	AMORTIZAÇÃO DA DIVIDA	TOTAL
		1.540.0108	90			10.000	10.000			20.000
		1.550.0116	90			400.000	10.000			410.000
		1.570.0260	90				5.000.000			5.000.000
AMPLIAÇÃO, REFORMA E ADEQUAÇÃO DE UNIDADES ESCOLARES	12 368 1008 2.283	1.500.0100	90			12.000.000	8.000.000			20.000.000
		1.540.0108	50			10.000	10.000			20.000
		1.540.0108	90			10.000	10.000			20.000
		1.550.0116	50			3.000.000	1.000.000			4.000.000
		1.550.0116	90			20.000.000	20.000.000			40.000.000
		1.570.0260	90			504.000	10.000			514.000
APOIO ADMINISTRATIVO AO DESENVOLVIMENTO DAS ATIVIDADES DE ENSINO	12 368 1008 2.284	1.500.0100	90			24.000.000	1.000.000			25.000.000
		1.540.0108	90			10.000	10.000			20.000
		1.550.0116	90			10.000	10.000			20.000
APOIO TÉCNICO E PEDAGÓGICO AO DESENVOLVIMENTO DAS ATIVIDADES DO ENSINO	12 368 1008 2.285	1.500.0100	90			3.000.000	2.000.000			5.000.000
		1.540.0108	90			5.010.000	4.010.000			9.020.000
		1.550.0116	90			3.000.000	4.000.000			7.000.000
		1.570.0260	90			10.000	30.000			40.000
		1.575.0262	90			12.000				12.000
SISTEMA DE AVALIAÇÃO EDUCACIONAL	12 368 1008 3.011	1.500.0100	90			3.000.000	10.000			3.010.000
		1.540.0108	90			10.000				10.000
		1.550.0116	90			4.000.000	10.000			4.010.000
		1.570.0260	90			10.000	10.000			20.000
CONSTRUÇÃO DE UNIDADES ESCOLARES	12 368 1008 3.132	1.500.0100	90			200.000	8.000.000			8.200.000
		1.540.0108	90			10.000	10.000			20.000
		1.550.0116	90			3.000.000	1.000.000			4.000.000
		1.570.0260	90			10.000	4.000.000			4.010.000
FOLHA DE PAGAMENTO DE PROFISSIONAIS DA EDUCAÇÃO	12 368 4100 4.147	1.500.0100	90	33.458.000		900.000				34.358.000
		1.500.0100	91	4.944.000						4.944.000
		1.540.0108	90	2.478.925.000						2.478.925.000

ADMINISTRAÇÃO DIRETA

(R\$ 1,00)

QUADRO DE DETALHAMENTO DA DESPESA POR GRUPO E FONTES

2400 - SECRETARIA DE ESTADO DA EDUCAÇÃO

2401 - GABINETE DO SECRETÁRIO DE ESTADO DA EDUCAÇÃO

ESPECIFICAÇÃO	AÇÃO	FUNTE	MOD	PESSOAL E ENCARGOS SOCIAIS	JUROS E ENCARGOS DA DÍVIDA	OUTRAS DESPESAS CORRENTES	INVESTIMENTOS	INVERSÕES FINANCEIRAS	AMORTIZAÇÃO DA DÍVIDA	TOTAL
FOLHA DE PAGAMENTO DE PROFISSIONAIS DA EDUCAÇÃO - BENEFÍCIOS, AUXÍLIOS E DESPESAS DE CARÁTER INDENIZATÓRIO	12 368 4100 4.148	1.540.0108	91	362.695.000						362.695.000
		1.500.0100	90			320.263.000				320.263.000
		1.540.0108	90			154.444.000				154.444.000
PAGAMENTO DE REQUISIÇÕES DE PEQUENO VALOR - RPV	28 846 0100 7.119	1.500.0100	90	100.000		100.000				200.000

TOTAL POR FONTE/GRUPO DE DESPESAS

RECURSOS DE TODAS AS FONTES

FUNTE	TOTAL	GRUPO DE DESPESA						
		PESSOAL E ENCARGOS SOCIAIS	JUROS E ENCARGOS DA DÍVIDA	OUTRAS DESPESAS CORRENTES	INVESTIMENTOS	INVERSÕES FINANCEIRAS	AMORTIZAÇÃO DA DÍVIDA	RESERVA DE CONTINGÊNCIA
1.500.0100 RECURSOS NÃO VINCULADOS DE IMPOSTOS - RECEITAS ORDINÁRIAS	1.487.744.000	304.402.000		1.027.276.000	155.866.000	200.000		
1.540.0108 TRANSFERÊNCIAS DO FUNDEB - IMPOSTOS E TRANSFERÊNCIAS DE IMPOSTOS	3.246.421.000	2.881.310.000		238.911.000	126.200.000			
1.550.0116 TRANSFERÊNCIA DO SALÁRIO-EDUCAÇÃO - COTA ESTADUAL	157.507.000			77.900.000	79.607.000			
1.552.0109 TRANSFERÊNCIAS DE RECURSOS DO FNDE REFERENTES AO PROGRAMA NACIONAL DE ALIMENTAÇÃO ESCOLAR (PNAE)	41.999.000			41.999.000				
1.569.0115 OUTRAS TRANSFERÊNCIAS DE RECURSOS DO FNDE	123.000			123.000				
1.570.0260 TRANSFERÊNCIAS DO GOVERNO FEDERAL REFERENTES A CONVÊNIOS E INSTRUMENTOS CONGÊNERES VINCULADOS À EDUCAÇÃO	15.405.000			4.630.000	10.775.000			
1.575.0262 OUTRAS TRANSFERÊNCIAS DE CONVÊNIOS E INSTRUMENTOS CONGÊNERES VINCULADOS À EDUCAÇÃO	12.000			12.000				
1.761.0155 RECURSOS VINCULADOS AO FUNDO DE COMBATE E ERRADICAÇÃO DA POBREZA - ADICIONAL DE 2% DO ICMS	62.290.000			62.290.000				
1.761.0156 RECURSOS VINCULADOS AO FUNDO DE COMBATE E ERRADICAÇÃO DA POBREZA - OUTROS RECURSOS DO PROTEGE	317.477.000			317.477.000				

ADMINISTRAÇÃO DIRETA

(R\$ 1,00)

QUADRO DE DETALHAMENTO DA DESPESA POR GRUPO E FONTES

2400 - SECRETARIA DE ESTADO DA EDUCAÇÃO
 2401 - GABINETE DO SECRETÁRIO DE ESTADO DA EDUCAÇÃO

TOTAL POR FONTE/GRUPO DE DESPESAS

RECURSOS DE TODAS AS FONTES

FONTE	TOTAL	GRUPO DE DESPESA						
		PESSOAL E ENCARGOS SOCIAIS	JUROS E ENCARGOS DA DÍVIDA	OUTRAS DESPESAS CORRENTES	INVESTIMENTOS	INVERSÕES FINANCEIRAS	AMORTIZAÇÃO DA DÍVIDA	RESERVA DE CONTINGÊNCIA
1.799.0164 OUTRAS VINCULAÇÕES LEGAIS - CONTRIBUIÇÃO PRODUZIR	3.168.000			1.584.000	1.584.000			
TOTAL	5.332.146.000	3.185.712.000		1.772.202.000	374.032.000	200.000		

DESPESAS CORRENTES 4.957.914.000	DESPESAS DE CAPITAL 374.232.000	RECURSOS VINCULADOS 3.844.402.000	RECURSOS ORDINÁRIOS 1.487.744.000	RESERVA DE CONTINGÊNCIA
TOTAL DOS PROJETOS 124.549.000	TOTAL DAS ATIVIDADES 5.207.397.000	OPERAÇÕES ESPECIAIS 200.000	TOTAL GERAL 5.332.146.000	

ADMINISTRAÇÃO DIRETA

(R\$ 1,00)

QUADRO DE DETALHAMENTO DA DESPESA POR GRUPO E FONTES

2500 - SECRETARIA DE ESTADO DE CULTURA

2501 - GABINETE DO SECRETÁRIO DE ESTADO DE CULTURA

ESPECIFICAÇÃO	AÇÃO	FONTE	MOD	PESSOAL E ENCARGOS SOCIAIS	JUROS E ENCARGOS DA DÍVIDA	OUTRAS DESPESAS CORRENTES	INVESTIMENTOS	INVERSÕES FINANCEIRAS	AMORTIZAÇÃO DA DÍVIDA	TOTAL
FOLHA DE PAGAMENTO DE SERVIDORES PÚBLICOS	13 122 4100 4.144	1.500.0100	90	18.681.000		50.000				18.731.000
		1.500.0100	91	1.955.000						1.955.000
FOLHA DE PAGAMENTO DE SERVIDORES PÚBLICOS - BENEFÍCIOS, AUXÍLIOS E DESPESAS DE CARÁTER INDENIZATÓRIO GESTÃO E MANUTENÇÃO DAS ATIVIDADES	13 122 4100 4.145	1.500.0100	90			1.184.000				1.184.000
		1.500.0100	90			8.065.000				8.065.000
FOMENTO E INCENTIVO À CULTURA GOIANA	13 392 1026 2.098	1.700.0280	90			65.000				65.000
		1.749.0241	90			3.863.000				3.863.000
PROMOÇÃO E APOIO A FESTAS E EVENTOS ARTÍSTICOS E CULTURAIS EM GOIÁS	13 392 1026 2.101	1.700.0280	90			60.000				60.000
PAGAMENTO DE REQUISIÇÕES DE PEQUENO VALOR - RPV	28 846 0100 7.119	1.500.0100	90	100.000		10.000				110.000

TOTAL POR FONTE/GRUPO DE DESPESAS

RECURSOS DE TODAS AS FONTES

FONTE	TOTAL	GRUPO DE DESPESA						
		PESSOAL E ENCARGOS SOCIAIS	JUROS E ENCARGOS DA DÍVIDA	OUTRAS DESPESAS CORRENTES	INVESTIMENTOS	INVERSÕES FINANCEIRAS	AMORTIZAÇÃO DA DÍVIDA	RESERVA DE CONTINGÊNCIA
1.500.0100 RECURSOS NÃO VINCULADOS DE IMPOSTOS - RECEITAS ORDINÁRIAS	30.045.000	20.736.000		9.309.000				
1.700.0280 OUTRAS TRANSFERÊNCIAS DE CONVÊNIOS OU INSTRUMENTOS CONGÊNERES DA UNIÃO - ADMINISTRAÇÃO DIRETA	125.000			125.000				
1.749.0241 OUTRAS VINCULAÇÕES DE TRANSFERÊNCIAS - LEI ALDIR BLANC	3.863.000			3.863.000				
TOTAL	34.033.000	20.736.000		13.297.000				

DESPESAS CORRENTES	DESPESAS DE CAPITAL	RECURSOS VINCULADOS	RECURSOS ORDINÁRIOS	RESERVA DE CONTINGÊNCIA
--------------------	---------------------	---------------------	---------------------	-------------------------

ADMINISTRAÇÃO DIRETA

(R\$ 1,00)

QUADRO DE DETALHAMENTO DA DESPESA POR GRUPO E FONTES

2500 - SECRETARIA DE ESTADO DE CULTURA

2501 - GABINETE DO SECRETÁRIO DE ESTADO DE CULTURA

34.033.000		3.988.000	30.045.000	
TOTAL DOS PROJETOS	TOTAL DAS ATIVIDADES	OPERAÇÕES ESPECIAIS	TOTAL GERAL	
	33.923.000	110.000	34.033.000	

ADMINISTRAÇÃO DIRETA

(R\$ 1,00)

QUADRO DE DETALHAMENTO DA DESPESA POR GRUPO E FONTES

2600 - SECRETARIA DE ESTADO DE ESPORTE E LAZER

2601 - GABINETE DO SECRETÁRIO DE ESTADO DE ESPORTE E LAZER

ESPECIFICAÇÃO	AÇÃO	FONTE	MOD	PESSOAL E ENCARGOS SOCIAIS	JUROS E ENCARGOS DA DÍVIDA	OUTRAS DESPESAS CORRENTES	INVESTIMENTOS	INVERSÕES FINANCEIRAS	AMORTIZAÇÃO DA DÍVIDA	TOTAL
---------------	------	-------	-----	----------------------------	----------------------------	---------------------------	---------------	-----------------------	-----------------------	-------

TOTAL POR FONTE/GRUPO DE DESPESAS

RECURSOS DE TODAS AS FONTES

FONTE	TOTAL	GRUPO DE DESPESA						
		PESSOAL E ENCARGOS SOCIAIS	JUROS E ENCARGOS DA DÍVIDA	OUTRAS DESPESAS CORRENTES	INVESTIMENTOS	INVERSÕES FINANCEIRAS	AMORTIZAÇÃO DA DÍVIDA	RESERVA DE CONTINGÊNCIA
1.500.0100 RECURSOS NÃO VINCULADOS DE IMPOSTOS - RECEITAS ORDINÁRIAS	50.752.000	31.227.000		18.525.000	1.000.000			
1.700.0280 OUTRAS TRANSFERÊNCIAS DE CONVÊNIOS OU INSTRUMENTOS CONGÊNERES DA UNIÃO - ADMINISTRAÇÃO DIRETA	11.624.000			50.000	11.574.000			
1.749.0132 OUTRAS VINCULAÇÕES DE TRANSFERÊNCIAS - LEI PELÉ	9.569.000			9.569.000				
1.753.0161 RECURSOS PROVENIENTES DE TAXAS E CONTRIBUIÇÕES - TAXAS POR SERVIÇOS PÚBLICOS	256.000							256.000
1.761.0156 RECURSOS VINCULADOS AO FUNDO DE COMBATE E ERRADICAÇÃO DA POBREZA - OUTROS RECURSOS DO PROTEGE	12.500.000			12.500.000				
1.799.0164 OUTRAS VINCULAÇÕES LEGAIS - CONTRIBUIÇÃO PRODUIZIR	10.289.000			10.289.000				
TOTAL	94.990.000	31.227.000		50.933.000	12.574.000			256.000

DESPESAS CORRENTES 82.160.000	DESPESAS DE CAPITAL 12.574.000	RECURSOS VINCULADOS 43.982.000	RECURSOS ORDINÁRIOS 51.008.000	RESERVA DE CONTINGÊNCIA 256.000
TOTAL DOS PROJETOS	TOTAL DAS ATIVIDADES 94.614.000	OPERAÇÕES ESPECIAIS 376.000	TOTAL GERAL 94.990.000	

ADMINISTRAÇÃO DIRETA

(R\$ 1,00)

QUADRO DE DETALHAMENTO DA DESPESA POR GRUPO E FONTES

2800 - SECRETARIA DA SAÚDE

2801 - GABINETE DO SECRETÁRIO DA SAÚDE

ESPECIFICAÇÃO	AÇÃO	FONTE	MOD	PESSOAL E ENCARGOS SOCIAIS	JUROS E ENCARGOS DA DÍVIDA	OUTRAS DESPESAS CORRENTES	INVESTIMENTOS	INVERSÕES FINANCEIRAS	AMORTIZAÇÃO DA DÍVIDA	TOTAL
PAGAMENTO DE PENSÕES ESPECIAIS	09 274 0200 7.250	1.500.0100	90			5.821.000				5.821.000
GESTÃO E MANUTENÇÃO DAS ATIVIDADES	10 122 4200 4.243	1.500.0100	90			10.000				10.000
FORMAÇÃO, APERFEIÇOAMENTO E APRIMORAMENTO DE PESSOAL PARA O SUS	10 128 1043 2.153	1.600.0232	90			376.000				376.000
		1.636.0272	90			103.000				103.000
PREVENÇÃO, PROTEÇÃO E INTEGRAÇÃO AO DEPENDENTE QUÍMICO	10 244 1043 2.155	1.500.0100	90			3.290.000				3.290.000
ATENÇÃO À SAÚDE DO DEPENDENTE QUÍMICO	10 244 1043 2.303	1.500.0100	90			10.000				10.000
SUBVENÇÕES ECONÔMICAS PARA SAÚDE	28 846 0100 7.110	1.500.0100	90			10.000				10.000

TOTAL POR FONTE/GRUPO DE DESPESAS

RECURSOS DE TODAS AS FONTES

FONTE	TOTAL	GRUPO DE DESPESA						
		PESSOAL E ENCARGOS SOCIAIS	JUROS E ENCARGOS DA DÍVIDA	OUTRAS DESPESAS CORRENTES	INVESTIMENTOS	INVERSÕES FINANCEIRAS	AMORTIZAÇÃO DA DÍVIDA	RESERVA DE CONTINGÊNCIA
1.500.0100 RECURSOS NÃO VINCULADOS DE IMPOSTOS - RECEITAS ORDINÁRIAS	9.141.000			9.141.000				
1.600.0232 TRANSFERÊNCIAS FUNDO A FUNDO DE RECURSOS DO SUS PROVENIENTES DO GOVERNO FEDERAL - BLOCO DE MANUTENÇÃO DAS AÇÕES E SERVIÇOS PÚBLICOS DE SAÚDE	376.000			376.000				
1.636.0272 OUTRAS TRANSFERÊNCIAS DE CONVÊNIO E INSTRUMENTOS CONGÊNERES VINCULADOS À SAÚDE	103.000			103.000				
TOTAL	9.620.000			9.620.000				

DESPESAS CORRENTES	DESPESAS DE CAPITAL	RECURSOS VINCULADOS	RECURSOS ORDINÁRIOS	RESERVA DE CONTINGÊNCIA
--------------------	---------------------	---------------------	---------------------	-------------------------

ADMINISTRAÇÃO DIRETA

(R\$ 1,00)

QUADRO DE DETALHAMENTO DA DESPESA POR GRUPO E FONTES

2800 - SECRETARIA DA SAÚDE
2801 - GABINETE DO SECRETÁRIO DA SAÚDE

9.620.000		479.000	9.141.000	
TOTAL DOS PROJETOS	TOTAL DAS ATIVIDADES	OPERAÇÕES ESPECIAIS	TOTAL GERAL	
	3.789.000	5.831.000	9.620.000	

ADMINISTRAÇÃO DIRETA

(R\$ 1,00)

QUADRO DE DETALHAMENTO DA DESPESA POR GRUPO E FONTES

2900 - SECRETARIA DE ESTADO DE SEGURANÇA PÚBLICA

2901 - GABINETE DO SECRETÁRIO DE ESTADO DE SEGURANÇA PÚBLICA

ESPECIFICAÇÃO	AÇÃO	FUNTE	MOD	PESSOAL E ENCARGOS SOCIAIS	JUROS E ENCARGOS DA DIVIDA	OUTRAS DESPESAS CORRENTES	INVESTIMENTOS	INVERSÕES FINANCEIRAS	AMORTIZAÇÃO DA DIVIDA	TOTAL
APARELHAMENTO E MODERNIZAÇÃO DAS UNIDADES DE SEGURANÇA PÚBLICA	06 122 1021 2.275	1.500.0100	90			10.000	1.010.000			1.020.000
		1.700.0280	90			10.000	10.010.000			10.020.000
REFORMA, AMPLIAÇÃO E MANUTENÇÃO PREDIAL DAS UNIDADES DE SEGURANÇA PÚBLICA	06 122 1021 2.278	1.500.0100	90			20.000	10.000			30.000
		1.700.0280	90			10.000	10.000			20.000
CONSTRUÇÃO DAS UNIDADES DE SEGURANÇA PÚBLICA	06 122 1021 3.129	1.500.0100	90			10.000	500.000			510.000
		1.700.0280	90			10.000	10.000			20.000
PROJETOS E ATIVIDADES NA ÁREA DA SEGURANÇA PÚBLICA DECORRENTES DE EMENDAS PARLAMENTARES IMPOSITIVAS - LOA 2023	06 122 1021 3.143	1.500.0100	90			150.000	4.962.000			5.112.000
FOLHA DE PAGAMENTO DE SERVIDORES PÚBLICOS	06 122 4100 4.144	1.500.0100	90	217.936.000		200.000				218.136.000
		1.500.0100	91	43.937.000						43.937.000
FOLHA DE PAGAMENTO DE SERVIDORES PÚBLICOS - BENEFÍCIOS, AUXÍLIOS E DESPESAS DE CARÁTER INDENIZATÓRIO	06 122 4100 4.145	1.500.0100	90			4.259.000				4.259.000
		1.500.0100	90	7.700.000						7.700.000
PAGAMENTO DE INDENIZAÇÃO PELO SERVIÇO EXTRAORDINÁRIO - AC4	06 122 4100 4.146	1.500.0100	90	10.000						10.000
		1.700.0280	90							
GESTÃO E MANUTENÇÃO DAS ATIVIDADES	06 122 4200 4.243	1.500.0100	90			20.430.000	480.000			20.910.000
		1.500.0100	90			10.000	200.000			210.000
CAPACITAÇÃO E QUALIFICAÇÃO DO SERVIDOR DE SEGURANÇA PÚBLICA	06 128 1021 2.276	1.500.0100	90			10.000	200.000			210.000
		1.700.0280	90			10.000	10.000			20.000
OPERACIONALIZAÇÃO E FORTALECIMENTO DAS AÇÕES DE SEGURANÇA PÚBLICA	06 181 1021 2.274	1.500.0100	90			1.942.000	250.000			2.192.000
		1.700.0280	90			10.000	10.000			20.000
GESTÃO DA FROTA DA SEGURANÇA PÚBLICA	06 181 1021 2.277	1.500.0100	90			2.150.000	300.000			2.450.000
		1.700.0280	90			10.000	2.650.000			2.660.000
FORTALECIMENTO DAS ÁREAS DE INTELIGÊNCIA DA SEGURANÇA PÚBLICA	06 183 1021 2.076	1.500.0100	90			266.000	250.000			516.000
		1.700.0280	90			10.000	2.000.000			2.010.000
PAGAMENTO DE PENSÕES ESPECIAIS	09 274 0200 7.250	1.500.0100	90	3.801.000		10.000				3.811.000

ADMINISTRAÇÃO DIRETA

(R\$ 1,00)

QUADRO DE DETALHAMENTO DA DESPESA POR GRUPO E FONTES

2900 - SECRETARIA DE ESTADO DE SEGURANÇA PÚBLICA

2901 - GABINETE DO SECRETÁRIO DE ESTADO DE SEGURANÇA PÚBLICA

ESPECIFICAÇÃO	AÇÃO	FONTE	MOD	PESSOAL E ENCARGOS SOCIAIS	JUROS E ENCARGOS DA DÍVIDA	OUTRAS DESPESAS CORRENTES	INVESTIMENTOS	INVERSÕES FINANCEIRAS	AMORTIZAÇÃO DA DÍVIDA	TOTAL
PAGAMENTO DE REQUISIÇÕES DE PEQUENO VALOR - RPV	28 846 0100 7.119	1.500.0100	90	500.000		411.000				911.000

TOTAL POR FONTE/GRUPO DE DESPESAS

RECURSOS DE TODAS AS FONTES

FONTE	TOTAL	GRUPO DE DESPESA						
		PESSOAL E ENCARGOS SOCIAIS	JUROS E ENCARGOS DA DÍVIDA	OUTRAS DESPESAS CORRENTES	INVESTIMENTOS	INVERSÕES FINANCEIRAS	AMORTIZAÇÃO DA DÍVIDA	RESERVA DE CONTINGÊNCIA
1.500.0100 RECURSOS NÃO VINCULADOS DE IMPOSTOS - RECEITAS ORDINÁRIAS	311.704.000	273.874.000		29.868.000	7.962.000			
1.700.0280 OUTRAS TRANSFERÊNCIAS DE CONVÊNIOS OU INSTRUMENTOS CONGÊNERES DA UNIÃO - ADMINISTRAÇÃO DIRETA	14.780.000	10.000		70.000	14.700.000			
TOTAL	326.484.000	273.884.000		29.938.000	22.662.000			

DESPESAS CORRENTES 303.822.000	DESPESAS DE CAPITAL 22.662.000	RECURSOS VINCULADOS 14.780.000	RECURSOS ORDINÁRIOS 311.704.000	RESERVA DE CONTINGÊNCIA
TOTAL DOS PROJETOS 5.642.000	TOTAL DAS ATIVIDADES 316.120.000	OPERAÇÕES ESPECIAIS 4.722.000	TOTAL GERAL 326.484.000	

ADMINISTRAÇÃO DIRETA

(R\$ 1,00)

QUADRO DE DETALHAMENTO DA DESPESA POR GRUPO E FONTES

2900 - SECRETARIA DE ESTADO DE SEGURANÇA PÚBLICA

2902 - POLÍCIA MILITAR

ESPECIFICAÇÃO	AÇÃO	FONTE	MOD	PESSOAL E ENCARGOS SOCIAIS	JUROS E ENCARGOS DA DÍVIDA	OUTRAS DESPESAS CORRENTES	INVESTIMENTOS	INVERSÕES FINANCEIRAS	AMORTIZAÇÃO DA DÍVIDA	TOTAL
APARELHAMENTO E MODERNIZAÇÃO DA POLÍCIA MILITAR	06 122 1021 2.271	1.500.0100	90				3.368.000			3.368.000
FOLHA DE PAGAMENTO DE SERVIDORES PÚBLICOS	06 122 4100 4.144	1.500.0100	90	1.727.877.000		1.000.000				1.728.877.000
		1.500.0100	91	514.000						514.000
FOLHA DE PAGAMENTO DE SERVIDORES PÚBLICOS - BENEFÍCIOS, AUXÍLIOS E DESPESAS DE CARÁTER INDENIZATÓRIO	06 122 4100 4.145	1.500.0100	90			4.172.000				4.172.000
PAGAMENTO DE INDENIZAÇÃO PELO SERVIÇO EXTRAORDINÁRIO - AC4	06 122 4100 4.146	1.500.0100	90	174.429.000						174.429.000
GESTÃO E MANUTENÇÃO DAS ATIVIDADES	06 122 4200 4.243	1.500.0100	90			9.968.000	6.122.000			16.090.000
PREVENÇÃO E REPRESSÃO AO CRIME	06 181 1021 2.079	1.500.0100	90			63.135.000		10.000		63.145.000
REFORMA E AMPLIAÇÃO DE UNIDADE DA POLÍCIA MILITAR	06 181 1021 2.270	1.500.0100	90			8.897.000				8.897.000
CONSTRUÇÃO DE UNIDADE DA POLÍCIA MILITAR	06 181 1021 3.130	1.500.0100	90				500.000			500.000
PAGAMENTO DE REQUISIÇÕES DE PEQUENO VALOR - RPV	28 846 0100 7.119	1.500.0100	90	2.000.000		400.000				2.400.000

TOTAL POR FONTE/GRUPO DE DESPESAS

RECURSOS DE TODAS AS FONTES

FONTE	TOTAL	GRUPO DE DESPESA						
		PESSOAL E ENCARGOS SOCIAIS	JUROS E ENCARGOS DA DÍVIDA	OUTRAS DESPESAS CORRENTES	INVESTIMENTOS	INVERSÕES FINANCEIRAS	AMORTIZAÇÃO DA DÍVIDA	RESERVA DE CONTINGÊNCIA
1.500.0100 RECURSOS NÃO VINCULADOS DE IMPOSTOS - RECEITAS ORDINÁRIAS	2.002.392.000	1.904.820.000		87.572.000	9.990.000	10.000		
TOTAL	2.002.392.000	1.904.820.000		87.572.000	9.990.000	10.000		

DESPESAS CORRENTES	DESPESAS DE CAPITAL	RECURSOS VINCULADOS	RECURSOS ORDINÁRIOS	RESERVA DE CONTINGÊNCIA
--------------------	---------------------	---------------------	---------------------	-------------------------

ADMINISTRAÇÃO DIRETA

(R\$ 1,00)

QUADRO DE DETALHAMENTO DA DESPESA POR GRUPO E FONTES

2900 - SECRETARIA DE ESTADO DE SEGURANÇA PÚBLICA

2902 - POLÍCIA MILITAR

1.992.392.000	10.000.000		2.002.392.000	
TOTAL DOS PROJETOS	TOTAL DAS ATIVIDADES	OPERAÇÕES ESPECIAIS	TOTAL GERAL	
500.000	1.999.492.000	2.400.000	2.002.392.000	

ADMINISTRAÇÃO DIRETA

(R\$ 1,00)

QUADRO DE DETALHAMENTO DA DESPESA POR GRUPO E FONTES

2900 - SECRETARIA DE ESTADO DE SEGURANÇA PÚBLICA

2903 - CORPO DE BOMBEIROS MILITAR

ESPECIFICAÇÃO	AÇÃO	FONTE	MOD	PESSOAL E ENCARGOS SOCIAIS	JUROS E ENCARGOS DA DÍVIDA	OUTRAS DESPESAS CORRENTES	INVESTIMENTOS	INVERSÕES FINANCEIRAS	AMORTIZAÇÃO DA DÍVIDA	TOTAL
FOLHA DE PAGAMENTO DE SERVIDORES PÚBLICOS	06 122 4100 4.144	1.500.0100	90	386.925.000		200.000				387.125.000
		1.500.0100	91	81.000						81.000
FOLHA DE PAGAMENTO DE SERVIDORES PÚBLICOS - BENEFÍCIOS, AUXÍLIOS E DESPESAS DE CARÁTER INDENIZATÓRIO	06 122 4100 4.145	1.500.0100	90			2.123.000				2.123.000
PAGAMENTO DE INDENIZAÇÃO PELO SERVIÇO EXTRAORDINÁRIO - AC4	06 122 4100 4.146	1.500.0100	90	28.926.000						28.926.000
GESTÃO E MANUTENÇÃO DAS ATIVIDADES	06 122 4200 4.243	1.500.0100	90			2.528.000				2.528.000
OPERACIONALIZAÇÃO DAS ATIVIDADES DE PREVENÇÃO DE ACIDENTES E SOCORRO ÀS URGÊNCIAS E EMERGÊNCIAS	06 182 1002 2.003	1.500.0100	90			660.000				660.000
REFORMA E AMPLIAÇÃO DE UNIDADES DO CORPO DE BOMBEIROS MILITAR	06 182 1002 2.264	1.500.0100	90			12.000				12.000
APARELHAMENTO E MODERNIZAÇÃO DO CORPO DE BOMBEIROS MILITAR	06 182 1002 2.269	1.500.0100	90				10.000			10.000
CONSTRUÇÃO DE UNIDADES DO CORPO DE BOMBEIROS MILITAR	06 182 1002 3.127	1.500.0100	90				10.000			10.000
BOMBEIRO MIRIM COM ALCANCE DE CRIANÇAS EM SITUAÇÃO DE VULNERABILIDADE SOCIAL	06 243 1008 2.179	1.761.0156	90			1.366.000	10.000			1.376.000
PAGAMENTO DE REQUISIÇÕES DE PEQUENO VALOR - RPV	28 846 0100 7.119	1.500.0100	90	500.000		100.000				600.000

TOTAL POR FONTE/GRUPO DE DESPESAS

RECURSOS DE TODAS AS FONTES

FONTE	TOTAL	GRUPO DE DESPESA						
		PESSOAL E ENCARGOS SOCIAIS	JUROS E ENCARGOS DA DÍVIDA	OUTRAS DESPESAS CORRENTES	INVESTIMENTOS	INVERSÕES FINANCEIRAS	AMORTIZAÇÃO DA DÍVIDA	RESERVA DE CONTINGÊNCIA
1.500.0100 RECURSOS NÃO VINCULADOS DE IMPOSTOS - RECEITAS ORDINÁRIAS	422.075.000	416.432.000		5.623.000	20.000			
1.761.0156 RECURSOS VINCULADOS AO FUNDO DE COMBATE E ERRADICAÇÃO DA POBREZA - OUTROS RECURSOS DO PROTEGE	1.376.000			1.366.000	10.000			

ADMINISTRAÇÃO DIRETA

(R\$ 1,00)

QUADRO DE DETALHAMENTO DA DESPESA POR GRUPO E FONTES

2900 - SECRETARIA DE ESTADO DE SEGURANÇA PÚBLICA
 2903 - CORPO DE BOMBEIROS MILITAR

TOTAL POR FONTE/GRUPO DE DESPESAS

RECURSOS DE TODAS AS FONTES

FONTE	TOTAL	GRUPO DE DESPESA						
		PESSOAL E ENCARGOS SOCIAIS	JUROS E ENCARGOS DA DÍVIDA	OUTRAS DESPESAS CORRENTES	INVESTIMENTOS	INVERSÕES FINANCEIRAS	AMORTIZAÇÃO DA DÍVIDA	RESERVA DE CONTINGÊNCIA
TOTAL	423.451.000	416.432.000		6.989.000	30.000			

DESPESAS CORRENTES 423.421.000	DESPESAS DE CAPITAL 30.000	RECURSOS VINCULADOS 1.376.000	RECURSOS ORDINÁRIOS 422.075.000	RESERVA DE CONTINGÊNCIA
TOTAL DOS PROJETOS 10.000	TOTAL DAS ATIVIDADES 422.841.000	OPERAÇÕES ESPECIAIS 600.000	TOTAL GERAL 423.451.000	

ADMINISTRAÇÃO DIRETA

(R\$ 1,00)

QUADRO DE DETALHAMENTO DA DESPESA POR GRUPO E FONTES

2900 - SECRETARIA DE ESTADO DE SEGURANÇA PÚBLICA

2904 - POLÍCIA CIVIL

ESPECIFICAÇÃO	AÇÃO	FONTE	MOD	PESSOAL E ENCARGOS SOCIAIS	JUROS E ENCARGOS DA DÍVIDA	OUTRAS DESPESAS CORRENTES	INVESTIMENTOS	INVERSÕES FINANCEIRAS	AMORTIZAÇÃO DA DÍVIDA	TOTAL
APARELHAMENTO E MODERNIZAÇÃO DA POLÍCIA CIVIL	06 122 1021 2.272	1.500.0100	90			20.000	10.000			30.000
FOLHA DE PAGAMENTO DE SERVIDORES PÚBLICOS	06 122 4100 4.144	1.500.0100	90	640.617.000		300.000				640.917.000
		1.500.0100	91	146.186.000						146.186.000
FOLHA DE PAGAMENTO DE SERVIDORES PÚBLICOS - BENEFÍCIOS, AUXÍLIOS E DESPESAS DE CARÁTER INDENIZATÓRIO	06 122 4100 4.145	1.500.0100	90			4.540.000				4.540.000
PAGAMENTO DE INDENIZAÇÃO PELO SERVIÇO EXTRAORDINÁRIO - AC4	06 122 4100 4.146	1.500.0100	90	27.532.000						27.532.000
GESTÃO E MANUTENÇÃO DAS ATIVIDADES	06 122 4200 4.243	1.500.0100	90			11.355.000	10.000			11.365.000
INVESTIGAÇÃO, INTELIGÊNCIA E ELUCIDAÇÃO DE CRIMES	06 181 1021 2.080	1.500.0100	90			15.130.000	10.000			15.140.000
REFORMA E AMPLIAÇÃO DE UNIDADES DA POLÍCIA CIVIL	06 181 1021 2.273	1.500.0100	90			10.000	10.000			20.000
CONSTRUÇÃO DE UNIDADES DA POLÍCIA CIVIL	06 181 1021 3.128	1.500.0100	90			10.000	10.000			20.000
ESTRUTURAÇÃO E APARELHAMENTO DA CIDADE DA POLÍCIA	06 181 1021 3.138	1.500.0100	90				17.940.000			17.940.000
ESCOLA SEM DROGAS - PREVENÇÃO E REPRESSÃO AO USO DE DROGAS E ENTORPECENTES EM REGIÕES VULNERÁVEIS	06 243 1008 2.183	1.500.0100	90			10.000	10.000			20.000
PAGAMENTO DE REQUISIÇÕES DE PEQUENO VALOR - RPV	28 846 0100 7.119	1.500.0100	90	500.000		100.000				600.000

TOTAL POR FONTE/GRUPO DE DESPESAS

RECURSOS DE TODAS AS FONTES

FONTE	TOTAL	GRUPO DE DESPESA						
		PESSOAL E ENCARGOS SOCIAIS	JUROS E ENCARGOS DA DÍVIDA	OUTRAS DESPESAS CORRENTES	INVESTIMENTOS	INVERSÕES FINANCEIRAS	AMORTIZAÇÃO DA DÍVIDA	RESERVA DE CONTINGÊNCIA
1.500.0100 RECURSOS NÃO VINCULADOS DE IMPOSTOS - RECEITAS ORDINÁRIAS	864.310.000	814.835.000		31.475.000	18.000.000			

ADMINISTRAÇÃO DIRETA

(R\$ 1,00)

QUADRO DE DETALHAMENTO DA DESPESA POR GRUPO E FONTES

2900 - SECRETARIA DE ESTADO DE SEGURANÇA PÚBLICA
 2904 - POLÍCIA CIVIL

TOTAL POR FONTE/GRUPO DE DESPESAS

RECURSOS DE TODAS AS FONTES

FONTE	TOTAL	GRUPO DE DESPESA						
		PESSOAL E ENCARGOS SOCIAIS	JUROS E ENCARGOS DA DÍVIDA	OUTRAS DESPESAS CORRENTES	INVESTIMENTOS	INVERSÕES FINANCEIRAS	AMORTIZAÇÃO DA DÍVIDA	RESERVA DE CONTINGÊNCIA
TOTAL	864.310.000	814.835.000		31.475.000	18.000.000			

DESPESAS CORRENTES 846.310.000	DESPESAS DE CAPITAL 18.000.000	RECURSOS VINCULADOS	RECURSOS ORDINÁRIOS 864.310.000	RESERVA DE CONTINGÊNCIA
TOTAL DOS PROJETOS 17.960.000	TOTAL DAS ATIVIDADES 845.750.000	OPERAÇÕES ESPECIAIS 600.000	TOTAL GERAL 864.310.000	

ADMINISTRAÇÃO DIRETA

(R\$ 1,00)

QUADRO DE DETALHAMENTO DA DESPESA POR GRUPO E FONTES

2900 - SECRETARIA DE ESTADO DE SEGURANÇA PÚBLICA

2906 - DIRETORIA GERAL DE ADMINISTRAÇÃO PENITENCIÁRIA

ESPECIFICAÇÃO	AÇÃO	FONTE	MOD	PESSOAL E ENCARGOS SOCIAIS	JUROS E ENCARGOS DA DÍVIDA	OUTRAS DESPESAS CORRENTES	INVESTIMENTOS	INVERSÕES FINANCEIRAS	AMORTIZAÇÃO DA DÍVIDA	TOTAL
APARELHAMENTO E MODERNIZAÇÃO DO SISTEMA PRISIONAL	14 122 1030 2.268	1.500.0100	90				10.000			10.000
FOLHA DE PAGAMENTO DE SERVIDORES PÚBLICOS	14 122 4100 4.144	1.500.0100	90	313.430.000		600.000				314.030.000
		1.500.0100	91	51.101.000						51.101.000
FOLHA DE PAGAMENTO DE SERVIDORES PÚBLICOS - BENEFÍCIOS, AUXÍLIOS E DESPESAS DE CARÁTER INDENIZATÓRIO	14 122 4100 4.145	1.500.0100	90			22.444.000				22.444.000
PAGAMENTO DE INDENIZAÇÃO PELO SERVIÇO EXTRAORDINÁRIO - AC4	14 122 4100 4.146	1.500.0100	90	32.250.000						32.250.000
GESTÃO E MANUTENÇÃO DAS ATIVIDADES	14 122 4200 4.243	1.500.0100	90			50.435.000				50.435.000
		1.500.0100	91			10.000				10.000
GESTÃO DA CUSTÓDIA PRISIONAL E PROMOÇÃO DA RESSOCIALIZAÇÃO	14 421 1030 2.112	1.500.0100	90			97.342.000				97.342.000
REFORMA, AMPLIAÇÃO E MANUTENÇÃO PREDIAL DAS UNIDADES DO SISTEMA PRISIONAL	14 421 1030 2.265	1.500.0100	90			1.500.000				1.500.000
ATENÇÃO AO TRABALHO DAS PESSOAS PRIVADAS DE LIBERDADE	14 421 1030 2.266	1.761.0156	90			4.000.000				4.000.000
MONITORAMENTO ELETRÔNICO DAS PESSOAS PRIVADAS DE LIBERDADE	14 421 1030 2.267	1.500.0100	90			12.208.000				12.208.000
CONSTRUÇÃO DE UNIDADES DO SISTEMA PRISIONAL	14 421 1030 3.126	1.500.0100	90				48.665.000			48.665.000
		1.700.0280	90				1.325.000			1.325.000
PAGAMENTO DE REQUISIÇÕES DE PEQUENO VALOR - RPV	28 846 0100 7.119	1.500.0100	90	500.000		100.000				600.000

TOTAL POR FONTE/GRUPO DE DESPESAS

RECURSOS DE TODAS AS FONTES

FONTE	TOTAL	GRUPO DE DESPESA						
		PESSOAL E ENCARGOS SOCIAIS	JUROS E ENCARGOS DA DÍVIDA	OUTRAS DESPESAS CORRENTES	INVESTIMENTOS	INVERSÕES FINANCEIRAS	AMORTIZAÇÃO DA DÍVIDA	RESERVA DE CONTINGÊNCIA
1.500.0100 RECURSOS NÃO VINCULADOS DE IMPOSTOS -	630.595.000	397.281.000		184.639.000	48.675.000			

ADMINISTRAÇÃO DIRETA

(R\$ 1,00)

QUADRO DE DETALHAMENTO DA DESPESA POR GRUPO E FONTES

2900 - SECRETARIA DE ESTADO DE SEGURANÇA PÚBLICA
 2906 - DIRETORIA GERAL DE ADMINISTRAÇÃO PENITENCIÁRIA

TOTAL POR FONTE/GRUPO DE DESPESAS

RECURSOS DE TODAS AS FONTES

FONTE	TOTAL	GRUPO DE DESPESA						
		PESSOAL E ENCARGOS SOCIAIS	JUROS E ENCARGOS DA DÍVIDA	OUTRAS DESPESAS CORRENTES	INVESTIMENTOS	INVERSÕES FINANCEIRAS	AMORTIZAÇÃO DA DÍVIDA	RESERVA DE CONTINGÊNCIA
RECEITAS ORDINÁRIAS								
1.700.0280 OUTRAS TRANSFERÊNCIAS DE CONVÊNIOS OU INSTRUMENTOS CONGÊNERES DA UNIÃO - ADMINISTRAÇÃO DIRETA	1.325.000				1.325.000			
1.761.0156 RECURSOS VINCULADOS AO FUNDO DE COMBATE E ERRADICAÇÃO DA POBREZA - OUTROS RECURSOS DO PROTEGE	4.000.000			4.000.000				
TOTAL	635.920.000	397.281.000		188.639.000	50.000.000			

DESPESAS CORRENTES 585.920.000	DESPESAS DE CAPITAL 50.000.000	RECURSOS VINCULADOS 5.325.000	RECURSOS ORDINÁRIOS 630.595.000	RESERVA DE CONTINGÊNCIA
TOTAL DOS PROJETOS 49.990.000	TOTAL DAS ATIVIDADES 585.330.000	OPERAÇÕES ESPECIAIS 600.000	TOTAL GERAL 635.920.000	

ADMINISTRAÇÃO DIRETA

(R\$ 1,00)

QUADRO DE DETALHAMENTO DA DESPESA POR GRUPO E FONTES

3000 - SECRETARIA DE ESTADO DE DESENVOLVIMENTO SOCIAL

3001 - GABINETE DO SECRETÁRIO DE ESTADO DE DESENVOLVIMENTO SOCIAL

ESPECIFICAÇÃO	AÇÃO	FUNTE	MOD	PESSOAL E ENCARGOS SOCIAIS	JUROS E ENCARGOS DA DÍVIDA	OUTRAS DESPESAS CORRENTES	INVESTIMENTOS	INVERSÕES FINANCEIRAS	AMORTIZAÇÃO DA DÍVIDA	TOTAL
ARTICULAÇÃO E FORMULAÇÃO DE POLÍTICAS PÚBLICAS PARA A JUVENTUDE EM PARCERIA COM A UNESCO	08 122 1040 2.203	1.500.0100	90			10.000				10.000
FOLHA DE PAGAMENTO DE SERVIDORES PÚBLICOS	08 122 4100 4.144	1.500.0100	90	95.629.000		200.000				95.829.000
		1.500.0100	91	17.203.000						17.203.000
FOLHA DE PAGAMENTO DE SERVIDORES PÚBLICOS - BENEFÍCIOS, AUXÍLIOS E DESPESAS DE CARÁTER INDENIZATÓRIO	08 122 4100 4.145	1.500.0100	90			4.000.000				4.000.000
GESTÃO E MANUTENÇÃO DAS ATIVIDADES	08 122 4200 4.243	1.500.0100	90			6.120.000	724.000			6.844.000
MANUTENÇÃO DA CASA DO IDOSO	08 241 1040 2.201	1.500.0100	90			70.000	20.000			90.000
AÇÃO DE PROMOÇÃO DA JUVENTUDE	08 244 1023 2.085	1.500.0100	90			30.000				30.000
CUSTEIO DAS DESPESAS DE ENTIDADES SOCIAIS SEM FINS LUCRATIVOS	08 244 1040 2.202	1.500.0100	90			10.000				10.000
PROJETOS DE RENDA COMPLEMENTAR NO ÂMBITO DO GOIÁS SOCIAL	08 244 1040 2.205	1.500.0100	90			10.000				10.000
PROMOÇÃO DA DIGNIDADE MENSTRUAL DA MULHER - SEDS	08 244 1040 2.254	1.761.0156	90			600.000				600.000
SEGURANÇA ALIMENTAR E NUTRICIONAL	10 306 1040 2.199	1.500.0100	90			10.000				10.000
PROJETO JOVEM APRENDIZ DO FUTURO	11 333 1015 2.197	1.761.0156	90			116.250.000				116.250.000
PASSE LIVRE ESTUDANTIL - ENSINO FUNDAMENTAL	12 361 1008 2.194	1.500.0100	90			10.000.000				10.000.000
PASSE LIVRE ESTUDANTIL - ENSINO MÉDIO	12 362 1008 2.196	1.500.0100	90			30.000.000				30.000.000
PASSE LIVRE ESTUDANTIL - ENSINO SUPERIOR	12 364 1008 2.195	1.500.0100	90			20.000.000				20.000.000
CONSTRUÇÃO E REFORMA DE CENTROS DE ATENDIMENTO SOCIOEDUCATIVO	14 122 1034 3.041	1.500.0100	90				60.000			60.000
PAGAMENTO DE INDENIZAÇÃO PELO SERVIÇO EXTRAORDINÁRIO - AC4	14 122 4100 4.146	1.500.0100	90	2.100.000						2.100.000
AÇÃO DE INTEGRAÇÃO DO ADOLESCENTE EM CUMPRIMENTO DE MEDIDA SOCIOEDUCATIVA	14 421 1034 2.119	1.500.0100	90			41.000	70.000			111.000
		1.665.0274	90			39.000	20.000			59.000

ADMINISTRAÇÃO DIRETA

(R\$ 1,00)

QUADRO DE DETALHAMENTO DA DESPESA POR GRUPO E FONTES

3000 - SECRETARIA DE ESTADO DE DESENVOLVIMENTO SOCIAL

3001 - GABINETE DO SECRETÁRIO DE ESTADO DE DESENVOLVIMENTO SOCIAL

ESPECIFICAÇÃO	AÇÃO	FUNTE	MOD	PESSOAL E ENCARGOS SOCIAIS	JUROS E ENCARGOS DA DÍVIDA	OUTRAS DESPESAS CORRENTES	INVESTIMENTOS	INVERSÕES FINANCEIRAS	AMORTIZAÇÃO DA DÍVIDA	TOTAL
MANUTENÇÃO DOS CENTROS DE ATENDIMENTO SOCIOEDUCATIVO - CASE	14 421 1034 2.198	1.500.0100	90			10.000				10.000
IMPLANTAÇÃO DE CENTRO DE ATENDIMENTO SOCIOEDUCATIVO - CASE	14 421 1034 3.075	1.500.0100	90				10.000			10.000
AÇÃO DE PROMOÇÃO E GARANTIA DOS DIREITOS HUMANOS	14 422 1017 2.067	1.500.0100	90			210.000	50.000			260.000
		1.665.0274	90			20.000	290.000			310.000
		1.700.0280	90			10.000				10.000
CONVÍVIO COMUNITÁRIO, ACOLHIMENTO E INTEGRAÇÃO SOCIAL	14 422 1017 2.068	1.500.0100	90			92.000	60.000			152.000
		1.665.0274	90			65.000	20.000			85.000
		1.700.0280	90			10.000				10.000
PAGAMENTO DE REQUISIÇÕES DE PEQUENO VALOR - RPV	28 846 0100 7.119	1.500.0100	90	300.000		100.000				400.000

TOTAL POR FONTE/GRUPO DE DESPESAS

RECURSOS DE TODAS AS FONTES

FUNTE	TOTAL	GRUPO DE DESPESA						
		PESSOAL E ENCARGOS SOCIAIS	JUROS E ENCARGOS DA DÍVIDA	OUTRAS DESPESAS CORRENTES	INVESTIMENTOS	INVERSÕES FINANCEIRAS	AMORTIZAÇÃO DA DÍVIDA	RESERVA DE CONTINGÊNCIA
1.500.0100 RECURSOS NÃO VINCULADOS DE IMPOSTOS - RECEITAS ORDINÁRIAS	187.139.000	115.232.000		70.913.000	994.000			
1.665.0274 TRANSFERÊNCIAS DE CONVÊNIOS E INSTRUMENTOS CONGÊNERES VINCULADOS À ASSISTÊNCIA SOCIAL - COM ÓRGÃOS FEDERAIS	454.000			124.000	330.000			
1.700.0280 OUTRAS TRANSFERÊNCIAS DE CONVÊNIOS OU INSTRUMENTOS CONGÊNERES DA UNIÃO - ADMINISTRAÇÃO DIRETA	20.000			20.000				
1.761.0156 RECURSOS VINCULADOS AO FUNDO DE COMBATE E ERRADICAÇÃO DA POBREZA - OUTROS RECURSOS DO PROTEGE	116.850.000			116.850.000				
TOTAL	304.463.000	115.232.000		187.907.000	1.324.000			

ADMINISTRAÇÃO DIRETA

(R\$ 1,00)

QUADRO DE DETALHAMENTO DA DESPESA POR GRUPO E FONTES

3000 - SECRETARIA DE ESTADO DE DESENVOLVIMENTO SOCIAL

3001 - GABINETE DO SECRETÁRIO DE ESTADO DE DESENVOLVIMENTO SOCIAL

DESPESAS CORRENTES	DESPESAS DE CAPITAL	RECURSOS VINCULADOS	RECURSOS ORDINÁRIOS	RESERVA DE CONTINGÊNCIA
303.139.000	1.324.000	117.324.000	187.139.000	
TOTAL DOS PROJETOS	TOTAL DAS ATIVIDADES	OPERAÇÕES ESPECIAIS	TOTAL GERAL	
70.000	303.993.000	400.000	304.463.000	

ADMINISTRAÇÃO DIRETA

(R\$ 1,00)

QUADRO DE DETALHAMENTO DA DESPESA POR GRUPO E FONTES

3100 - SECRETARIA DE ESTADO DE DESENVOLVIMENTO E INOVAÇÃO

3101 - GABINETE DO SECRETÁRIO DE ESTADO DE DESENVOLVIMENTO E INOVAÇÃO

ESPECIFICAÇÃO	AÇÃO	FUNTE	MOD	PESSOAL E ENCARGOS SOCIAIS	JUROS E ENCARGOS DA DIVIDA	OUTRAS DESPESAS CORRENTES	INVESTIMENTOS	INVERSÕES FINANCEIRAS	AMORTIZAÇÃO DA DIVIDA	TOTAL
FOLHA DE PAGAMENTO DE SERVIDORES PÚBLICOS	04 122 4100 4.144	1.500.0100	90	43.270.000		30.000				43.300.000
		1.500.0100	91	5.642.000						5.642.000
FOLHA DE PAGAMENTO DE SERVIDORES PÚBLICOS - BENEFÍCIOS, AUXÍLIOS E DESPESAS DE CARÁTER INDENIZATÓRIO	04 122 4100 4.145	1.500.0100	90			1.179.000				1.179.000
		04 122 4200 4.243	1.500.0100	90			2.626.000	4.087.000		6.713.000
ESCOLA DO FUTURO - CAPACITAÇÃO PROFISSIONAL DE PESSOAS VULNERÁVEIS	12 363 1038 2.190	1.761.0156	90				15.585.000			15.585.000
		12 363 1038 2.191	1.500.0100	90		908.000				908.000
INTERNET BANDA LARGA PARA INCLUSÃO DIGITAL, FORMAÇÃO PROFISSIONAL E GERAÇÃO DE RENDA	12 363 1038 2.192	1.761.0156	90			1.968.000				1.968.000
		12 573 1038 2.132	1.500.0100	50		10.000				10.000
ESCOLA DO FUTURO ARTICULADA E INTEGRADA COM OS ECOSSISTEMAS DE EDUCAÇÃO E INOVAÇÃO	12 573 1038 2.132	1.500.0100	90			59.705.000	5.330.000			65.035.000
		1.569.0115	90			208.000				208.000
		1.700.0280	90			395.000	500.000			895.000
IMPLANTAÇÃO DO GOVERNO DIGITAL	19 126 1019 2.074	1.500.0100	50			10.000				10.000
		1.500.0100	90			17.388.000	74.688.000			92.076.000
DESENVOLVIMENTO DO ECOSSISTEMA DE INOVAÇÃO DE GOIÁS	19 571 1020 3.028	1.500.0100	50			10.000				10.000
		1.500.0100	70			10.000				10.000
		1.500.0100	90			15.378.000	2.019.000			17.397.000
INTERNACIONALIZAÇÃO DO ESTADO DE GOIÁS	23 693 1018 2.070	1.500.0100	90			3.000.000			3.000.000	
PAGAMENTO DE REQUISIÇÕES DE PEQUENO VALOR - RPV	28 846 0100 7.119	1.500.0100	90	200.000		20.000				220.000

ADMINISTRAÇÃO DIRETA

(R\$ 1,00)

QUADRO DE DETALHAMENTO DA DESPESA POR GRUPO E FONTES

3100 - SECRETARIA DE ESTADO DE DESENVOLVIMENTO E INOVAÇÃO

3101 - GABINETE DO SECRETÁRIO DE ESTADO DE DESENVOLVIMENTO E INOVAÇÃO

TOTAL POR FONTE/GRUPO DE DESPESAS

RECURSOS DE TODAS AS FONTES

FONTE	TOTAL	GRUPO DE DESPESA						
		PESSOAL E ENCARGOS SOCIAIS	JUROS E ENCARGOS DA DÍVIDA	OUTRAS DESPESAS CORRENTES	INVESTIMENTOS	INVERSÕES FINANCEIRAS	AMORTIZAÇÃO DA DÍVIDA	RESERVA DE CONTINGÊNCIA
1.500.0100 RECURSOS NÃO VINCULADOS DE IMPOSTOS - RECEITAS ORDINÁRIAS	235.510.000	49.112.000		100.274.000	86.124.000			
1.569.0115 OUTRAS TRANSFERÊNCIAS DE RECURSOS DO FNDE	208.000			208.000				
1.700.0280 OUTRAS TRANSFERÊNCIAS DE CONVÊNIOS OU INSTRUMENTOS CONGÊNERES DA UNIÃO - ADMINISTRAÇÃO DIRETA	895.000			395.000	500.000			
1.761.0156 RECURSOS VINCULADOS AO FUNDO DE COMBATE E ERRADICAÇÃO DA POBREZA - OUTROS RECURSOS DO PROTEGE	17.553.000			1.968.000	15.585.000			
TOTAL	254.166.000	49.112.000		102.845.000	102.209.000			

DESPESAS CORRENTES 151.957.000	DESPESAS DE CAPITAL 102.209.000	RECURSOS VINCULADOS 18.656.000	RECURSOS ORDINÁRIOS 235.510.000	RESERVA DE CONTINGÊNCIA
TOTAL DOS PROJETOS 17.417.000	TOTAL DAS ATIVIDADES 236.529.000	OPERAÇÕES ESPECIAIS 220.000	TOTAL GERAL 254.166.000	

ADMINISTRAÇÃO DIRETA

(R\$ 1,00)

QUADRO DE DETALHAMENTO DA DESPESA POR GRUPO E FONTES

3200 - SECRETARIA DE ESTADO DE AGRICULTURA, PECUÁRIA E ABASTECIMENTO.

3201 - GABINETE DO SECRETÁRIO DE ESTADO DE AGRICULTURA, PECUÁRIA E ABASTECIMENTO.

ESPECIFICAÇÃO	AÇÃO	FUNTE	MOD	PESSOAL E ENCARGOS SOCIAIS	JUROS E ENCARGOS DA DIVIDA	OUTRAS DESPESAS CORRENTES	INVESTIMENTOS	INVERSÕES FINANCEIRAS	AMORTIZAÇÃO DA DIVIDA	TOTAL
EXPANSÃO E REVITALIZAÇÃO DA INFRAESTRUTURA DA CEASA/GO	20 122 1015 3.047	1.500.0100	90					10.000		10.000
FOLHA DE PAGAMENTO DE SERVIDORES PÚBLICOS	20 122 4100 4.144	1.500.0100	90	17.784.000		30.000				17.814.000
		1.500.0100	91	2.109.000		10.000				2.119.000
FOLHA DE PAGAMENTO DE SERVIDORES PÚBLICOS - BENEFÍCIOS, AUXÍLIOS E DESPESAS DE CARÁTER INDENIZATÓRIO	20 122 4100 4.145	1.500.0100	90			418.000				418.000
GESTÃO E MANUTENÇÃO DAS ATIVIDADES	20 122 4200 4.243	1.500.0100	90			2.945.000	395.000	10.000		3.350.000
		1.500.0100	91			10.000				10.000
SEGURANÇA ALIMENTAR E NUTRICIONAL	20 306 1040 3.045	1.500.0100	90			10.000	10.000			20.000
		1.700.0280	90			10.000	10.000			20.000
		1.761.0156	90			20.000	3.500.000			3.520.000
FOMENTO À AGRICULTURA FAMILIAR E AO ABASTECIMENTO COM ALCANCE DE FAMÍLIAS EM SITUAÇÃO DE VULNERABILIDADE SOCIAL	20 605 1035 2.189	1.761.0156	90			4.980.000	500.000			5.480.000
ALIMENTAÇÃO DE GOIÁS - PROGRAMA DE AQUISIÇÃO DE ALIMENTOS	20 605 1035 2.247	1.761.0156	90			12.000.000				12.000.000
GOIÁS RURAL SUSTENTÁVEL E EMPREENDEDOR	20 608 1035 3.042	1.500.0100	90			57.000	1.095.000			1.152.000
		1.700.0280	90			200.000	6.839.000			7.039.000
ENCARGOS JUDICIÁRIOS	28 846 0100 7.105	1.500.0100	90			10.000				10.000
PAGAMENTO DE REQUISIÇÕES DE PEQUENO VALOR - RPV	28 846 0100 7.119	1.500.0100	90	100.000		20.000				120.000

ADMINISTRAÇÃO DIRETA

(R\$ 1,00)

QUADRO DE DETALHAMENTO DA DESPESA POR GRUPO E FONTES

3200 - SECRETARIA DE ESTADO DE AGRICULTURA, PECUÁRIA E ABASTECIMENTO.

3201 - GABINETE DO SECRETÁRIO DE ESTADO DE AGRICULTURA, PECUÁRIA E ABASTECIMENTO.

TOTAL POR FONTE/GRUPO DE DESPESAS

RECURSOS DE TODAS AS FONTES

FONTE	TOTAL	GRUPO DE DESPESA						
		PESSOAL E ENCARGOS SOCIAIS	JUROS E ENCARGOS DA DÍVIDA	OUTRAS DESPESAS CORRENTES	INVESTIMENTOS	INVERSÕES FINANCEIRAS	AMORTIZAÇÃO DA DÍVIDA	RESERVA DE CONTINGÊNCIA
1.500.0100 RECURSOS NÃO VINCULADOS DE IMPOSTOS - RECEITAS ORDINÁRIAS	25.023.000	19.993.000		3.510.000	1.500.000	20.000		
1.700.0280 OUTRAS TRANSFERÊNCIAS DE CONVÊNIOS OU INSTRUMENTOS CONGÊNERES DA UNIÃO - ADMINISTRAÇÃO DIRETA	7.059.000			210.000	6.849.000			
1.761.0156 RECURSOS VINCULADOS AO FUNDO DE COMBATE E ERRADICAÇÃO DA POBREZA - OUTROS RECURSOS DO PROTEGE	21.000.000			17.000.000	4.000.000			
TOTAL	53.082.000	19.993.000		20.720.000	12.349.000	20.000		

DESPESAS CORRENTES 40.713.000	DESPESAS DE CAPITAL 12.369.000	RECURSOS VINCULADOS 28.059.000	RECURSOS ORDINÁRIOS 25.023.000	RESERVA DE CONTINGÊNCIA
TOTAL DOS PROJETOS 11.761.000	TOTAL DAS ATIVIDADES 41.191.000	OPERAÇÕES ESPECIAIS 130.000	TOTAL GERAL 53.082.000	

ADMINISTRAÇÃO DIRETA

(R\$ 1,00)

QUADRO DE DETALHAMENTO DA DESPESA POR GRUPO E FONTES

3300 - SECRETARIA DE ESTADO DE INDÚSTRIA, COMÉRCIO E SERVIÇOS

3301 - GABINETE DO SECRETÁRIO DE ESTADO DE INDÚSTRIA, COMÉRCIO E SERVIÇOS

ESPECIFICAÇÃO	AÇÃO	FONTE	MOD	PESSOAL E ENCARGOS SOCIAIS	JUROS E ENCARGOS DA DÍVIDA	OUTRAS DESPESAS CORRENTES	INVESTIMENTOS	INVERSÕES FINANCEIRAS	AMORTIZAÇÃO DA DÍVIDA	TOTAL
FOLHA DE PAGAMENTO DE SERVIDORES PÚBLICOS	04 122 4100 4.144	1.500.0100	90	24.952.000		100.000				25.052.000
		1.500.0100	91	2.444.000						2.444.000
FOLHA DE PAGAMENTO DE SERVIDORES PÚBLICOS - BENEFÍCIOS, AUXÍLIOS E DESPESAS DE CARÁTER INDENIZATÓRIO GESTÃO E MANUTENÇÃO DAS ATIVIDADES	04 122 4100 4.145	1.500.0100	90			745.000				745.000
		04 122 4200 4.243	1.500.0100	90			405.000			405.000
DESENVOLVIMENTO REGIONAL	15 451 1015 2.059	1.501.0129	90			10.000				10.000
		1.500.0100	90			10.000	10.000			20.000
CONSTRUÇÃO DE MERCADOS MUNICIPAIS PARA ESCOAMENTO DA PRODUÇÃO DE PEQUENOS AGRICULTORES E EMPREENDORES	15 451 1015 3.078	1.761.0156	90				105.000.000			105.000.000
		22 663 1015 2.057	1.501.0129	90			10.000	10.000		20.000
DESENVOLVIMENTO DO SETOR MINERAL	23 691 1015 2.060	1.500.0100	90			10.000				10.000
		23 691 1018 2.072	1.500.0100	90			10.000			10.000
GOIÁS EMPREENDEDOR	28 846 0100 7.119	1.500.0100	90	100.000		20.000				120.000
		99 999 9999 9.000	1.501.0129	90						2.135.000

TOTAL POR FONTE/GRUPO DE DESPESAS

RECURSOS DE TODAS AS FONTES

FONTE	TOTAL	GRUPO DE DESPESA						
		PESSOAL E ENCARGOS SOCIAIS	JUROS E ENCARGOS DA DÍVIDA	OUTRAS DESPESAS CORRENTES	INVESTIMENTOS	INVERSÕES FINANCEIRAS	AMORTIZAÇÃO DA DÍVIDA	RESERVA DE CONTINGÊNCIA
1.500.0100 RECURSOS NÃO VINCULADOS DE IMPOSTOS RECEITAS ORDINÁRIAS	28.806.000	27.496.000		1.300.000	10.000			
1.501.0129 OUTROS RECURSOS NÃO VINCULADOS CONCESSÕES, PERMISSÕES E DELEGAÇÕES	2.165.000			20.000	10.000			2.135.000

ADMINISTRAÇÃO DIRETA

(R\$ 1,00)

QUADRO DE DETALHAMENTO DA DESPESA POR GRUPO E FONTES

3300 - SECRETARIA DE ESTADO DE INDÚSTRIA, COMÉRCIO E SERVIÇOS
 3301 - GABINETE DO SECRETÁRIO DE ESTADO DE INDÚSTRIA, COMÉRCIO E SERVIÇOS

TOTAL POR FONTE/GRUPO DE DESPESAS

RECURSOS DE TODAS AS FONTES

FONTE	TOTAL	GRUPO DE DESPESA						
		PESSOAL E ENCARGOS SOCIAIS	JUROS E ENCARGOS DA DÍVIDA	OUTRAS DESPESAS CORRENTES	INVESTIMENTOS	INVERSÕES FINANCEIRAS	AMORTIZAÇÃO DA DÍVIDA	RESERVA DE CONTINGÊNCIA
1.761.0156 RECURSOS VINCULADOS AO FUNDO DE COMBATE E ERRADICAÇÃO DA POBREZA - OUTROS RECURSOS DO PROTEGE	105.000.000				105.000.000			
TOTAL	135.971.000	27.496.000		1.320.000	105.020.000			2.135.000

DESPESAS CORRENTES 28.816.000	DESPESAS DE CAPITAL 105.020.000	RECURSOS VINCULADOS 105.000.000	RECURSOS ORDINÁRIOS 30.971.000	RESERVA DE CONTINGÊNCIA 2.135.000
TOTAL DOS PROJETOS 105.000.000	TOTAL DAS ATIVIDADES 28.716.000	OPERAÇÕES ESPECIAIS 2.255.000	TOTAL GERAL 135.971.000	

ADMINISTRAÇÃO DIRETA

(R\$ 1,00)

QUADRO DE DETALHAMENTO DA DESPESA POR GRUPO E FONTES

4000 - SECRETARIA-GERAL DA GOVERNADORIA

4001 - GABINETE DO CHEFE DA SECRETARIA-GERAL DA GOVERNADORIA

ESPECIFICAÇÃO	AÇÃO	FONTE	MOD	PESSOAL E ENCARGOS SOCIAIS	JUROS E ENCARGOS DA DIVIDA	OUTRAS DESPESAS CORRENTES	INVESTIMENTOS	INVERSÕES FINANCEIRAS	AMORTIZAÇÃO DA DIVIDA	TOTAL
ESTRUTURAÇÃO E IMPLANTAÇÃO DE METODOLOGIA DA REDE CAPTAÇÃO DE RECURSOS	04 121 1016 2.066	1.500.0100	90			129.000	10.000			139.000
FOLHA DE PAGAMENTO DE SERVIDORES PÚBLICOS	04 122 4100 4.144	1.500.0100	90	37.883.000		30.000				37.913.000
		1.500.0100	91	2.520.000						2.520.000
FOLHA DE PAGAMENTO DE SERVIDORES PÚBLICOS - BENEFÍCIOS, AUXÍLIOS E DESPESAS DE CARÁTER INDENIZATÓRIO	04 122 4100 4.145	1.500.0100	90			995.000				995.000
GESTÃO E MANUTENÇÃO DAS ATIVIDADES	04 122 4200 4.243	1.500.0100	90			3.309.000	1.647.000	10.000		4.966.000
		1.500.0100	91			10.000				10.000
CONSELHO ESTADUAL DE EDUCAÇÃO DE GOIÁS	04 368 1008 2.159	1.500.0100	90			484.000	30.000			514.000
APOIO AS FAMÍLIAS DE NACIONAIS NO EXTERIOR	08 422 1017 2.069	1.500.0100	90			120.000				120.000
INFRAESTRUTURA DE TRANSPORTE, ENERGIA, TELECOMUNICAÇÕES E MOBILIDADE URBANA	15 451 1003 3.006	1.500.0100	90			846.000	1.455.000	10.000		2.311.000
SUBSÍDIO FINANCEIRO AO SISTEMA DE TRANSPORTE SEMIURBANO DA REGIÃO METROPOLITANA DE GOIÂNIA	15 453 1003 2.193	1.500.0100	90			10.000				10.000
		1.761.0156	91			8.951.000				8.951.000
COMPLEMENTAÇÃO TARIFÁRIA AO SISTEMA DE TRANSPORTE DA REGIÃO METROPOLITANA DE GOIÂNIA - LC 169	15 453 1003 2.281	1.500.0100	90			125.512.000				125.512.000
MORAR BEM GOIÁS	16 482 1032 2.117	1.500.0100	90			10.000	231.000			241.000
		1.700.0280	90			10.000	40.000			50.000
PAGAMENTO DE REQUISIÇÕES DE PEQUENO VALOR - RPV	28 846 0100 7.119	1.500.0100	90	100.000		20.000				120.000

ADMINISTRAÇÃO DIRETA

(R\$ 1,00)

QUADRO DE DETALHAMENTO DA DESPESA POR GRUPO E FONTES

4000 - SECRETARIA-GERAL DA GOVERNADORIA

4001 - GABINETE DO CHEFE DA SECRETARIA-GERAL DA GOVERNADORIA

TOTAL POR FONTE/GRUPO DE DESPESAS

RECURSOS DE TODAS AS FONTES

FONTE	TOTAL	GRUPO DE DESPESA						
		PESSOAL E ENCARGOS SOCIAIS	JUROS E ENCARGOS DA DÍVIDA	OUTRAS DESPESAS CORRENTES	INVESTIMENTOS	INVERSÕES FINANCEIRAS	AMORTIZAÇÃO DA DÍVIDA	RESERVA DE CONTINGÊNCIA
1.500.0100 RECURSOS NÃO VINCULADOS DE IMPOSTOS - RECEITAS ORDINÁRIAS	175.371.000	40.503.000		131.475.000	3.373.000	20.000		
1.700.0280 OUTRAS TRANSFERÊNCIAS DE CONVÊNIOS OU INSTRUMENTOS CONGÊNERES DA UNIÃO - ADMINISTRAÇÃO DIRETA	50.000			10.000	40.000			
1.761.0156 RECURSOS VINCULADOS AO FUNDO DE COMBATE E ERRADICAÇÃO DA POBREZA - OUTROS RECURSOS DO PROTEGE	8.951.000			8.951.000				
TOTAL	184.372.000	40.503.000		140.436.000	3.413.000	20.000		

DESPESAS CORRENTES 180.939.000	DESPESAS DE CAPITAL 3.433.000	RECURSOS VINCULADOS 9.001.000	RECURSOS ORDINÁRIOS 175.371.000	RESERVA DE CONTINGÊNCIA
TOTAL DOS PROJETOS 2.311.000	TOTAL DAS ATIVIDADES 181.941.000	OPERAÇÕES ESPECIAIS 120.000	TOTAL GERAL 184.372.000	

ADMINISTRAÇÃO DIRETA

(R\$ 1,00)

QUADRO DE DETALHAMENTO DA DESPESA POR GRUPO E FONTES

4200 - SECRETARIA DE ESTADO DA RETOMADA

4201 - GABINETE DO SECRETÁRIO DE ESTADO DA RETOMADA

ESPECIFICAÇÃO	AÇÃO	FONTE	MOD	PESSOAL E ENCARGOS SOCIAIS	JUROS E ENCARGOS DA DÍVIDA	OUTRAS DESPESAS CORRENTES	INVESTIMENTOS	INVERSÕES FINANCEIRAS	AMORTIZAÇÃO DA DÍVIDA	TOTAL
GESTÃO E MANUTENÇÃO DAS ATIVIDADES	04 122 4200 4.243	1.500.0100	90			5.660.000	340.000			6.000.000
FOLHA DE PAGAMENTO DE SERVIDORES PÚBLICOS	11 122 4100 4.144	1.500.0100	90	21.841.000		60.000				21.901.000
		1.500.0100	91	2.606.000						2.606.000
FOLHA DE PAGAMENTO DE SERVIDORES PÚBLICOS - BENEFÍCIOS, AUXÍLIOS E DESPESAS DE CARÁTER INDENIZATÓRIO	11 122 4100 4.145	1.500.0100	90			1.528.000				1.528.000
MANUTENÇÃO DAS UNIDADES OPERACIONAIS DO SISTEMA PÚBLICO DE EMPREGO E RENDA	11 333 1038 2.242	1.500.0100	90			250.000	50.000			300.000
CENTRO DE REFERÊNCIA DO ARTESANATO	11 334 1015 2.185	1.500.0100	90			10.000	10.000			20.000
FOMENTO A ASSOCIAÇÕES, APLS E COOPERATIVAS DE TRABALHO, EMPREGO E RENDA	11 334 1015 2.243	1.500.0100	90			100.000	50.000			150.000
		1.665.0274	90			500.000	100.000			600.000
QUALIFICAÇÃO PROFISSIONAL PARA O TRABALHADOR	11 363 1038 2.241	1.500.0100	90			60.000	50.000			110.000
CENTRO DE REFERÊNCIA DO ARTESANATO	11 691 1015 2.185	1.500.0100	90			110.000	10.000			120.000
ENSINO E CAPACITAÇÃO PROFISSIONAL PARA VULNERÁVEIS (COTEC)	12 363 1015 2.184	1.500.0100	90			78.290.000	10.000			78.300.000
PAGAMENTO DE REQUISIÇÕES DE PEQUENO VALOR - RPV	28 846 0100 7.119	1.500.0100	90	100.000		20.000				120.000

TOTAL POR FONTE/GRUPO DE DESPESAS

RECURSOS DE TODAS AS FONTES

FONTE	TOTAL	GRUPO DE DESPESA						
		PESSOAL E ENCARGOS SOCIAIS	JUROS E ENCARGOS DA DÍVIDA	OUTRAS DESPESAS CORRENTES	INVESTIMENTOS	INVERSÕES FINANCEIRAS	AMORTIZAÇÃO DA DÍVIDA	RESERVA DE CONTINGÊNCIA
1.500.0100 RECURSOS NÃO VINCULADOS DE IMPOSTOS - RECEITAS ORDINÁRIAS	111.155.000	24.547.000		86.088.000	520.000			
1.665.0274 TRANSFERÊNCIAS DE CONVÊNIOS E INSTRUMENTOS CONGÊNERES VINCULADOS À ASSISTÊNCIA SOCIAL -	600.000			500.000	100.000			

ADMINISTRAÇÃO DIRETA

(R\$ 1,00)

QUADRO DE DETALHAMENTO DA DESPESA POR GRUPO E FONTES

4200 - SECRETARIA DE ESTADO DA RETOMADA

4201 - GABINETE DO SECRETÁRIO DE ESTADO DA RETOMADA

TOTAL POR FONTE/GRUPO DE DESPESAS

RECURSOS DE TODAS AS FONTES

FONTE	TOTAL	GRUPO DE DESPESA						
		PESSOAL E ENCARGOS SOCIAIS	JUROS E ENCARGOS DA DÍVIDA	OUTRAS DESPESAS CORRENTES	INVESTIMENTOS	INVERSÕES FINANCEIRAS	AMORTIZAÇÃO DA DÍVIDA	RESERVA DE CONTINGÊNCIA
COM ÓRGÃOS FEDERAIS								
TOTAL	111.755.000	24.547.000		86.588.000	620.000			

DESPESAS CORRENTES 111.135.000	DESPESAS DE CAPITAL 620.000	RECURSOS VINCULADOS 600.000	RECURSOS ORDINÁRIOS 111.155.000	RESERVA DE CONTINGÊNCIA
TOTAL DOS PROJETOS	TOTAL DAS ATIVIDADES 111.635.000	OPERAÇÕES ESPECIAIS 120.000	TOTAL GERAL 111.755.000	

Orçamento Geral 2023

**Autarquias e Fundações
Quadro de Detalhamento
da Despesa - QDD**

Economia
Secretaria de
Estado da
Economia



ADMINISTRAÇÃO INDIRETA

(R\$ 1,00)

QUADRO DE DETALHAMENTO DA DESPESA POR GRUPO E FONTES

1260 - SECRETARIA DE ESTADO DE COMUNICAÇÃO - ENTIDADES JURISDICIONADAS

1261 - AGÊNCIA BRASIL CENTRAL - ABC

ESPECIFICAÇÃO	AÇÃO	FONTE	MOD	PESSOAL E ENCARGOS SOCIAIS	JUROS E ENCARGOS DA DÍVIDA	OUTRAS DESPESAS CORRENTES	INVESTIMENTOS	INVERSÕES FINANCEIRAS	AMORTIZAÇÃO DA DÍVIDA	TOTAL
FOLHA DE PAGAMENTO DE SERVIDORES PÚBLICOS	04 122 4100 4.144	1.500.0100	90	35.906.000		30.000				35.936.000
		1.500.0100	91	4.256.000						4.256.000
FOLHA DE PAGAMENTO DE SERVIDORES PÚBLICOS - BENEFÍCIOS, AUXÍLIOS E DESPESAS DE CARÁTER INDENIZATÓRIO ABC DIGITAL	04 122 4100 4.145	1.500.0100	90			980.000				980.000
		04 131 1013 2.049	1.501.0129	90			10.000			10.000
ABC DIGITAL	04 131 4200 2.049	1.501.0220	90			1.767.000	200.000			1.967.000
		1.500.0100	90			1.500.000				1.500.000
ENCARGOS JUDICIÁRIOS	28 846 0100 7.105	1.501.0220	90			6.838.000				6.838.000
		1.500.0100	90			180.000				180.000
PAGAMENTO DE REQUISIÇÕES DE PEQUENO VALOR - RPV	28 846 0100 7.119	1.501.0220	90			395.000				395.000
		1.799.0163	90			48.000				48.000
RESERVA DE CONTINGÊNCIA	99 999 9999 9.000	1.500.0100	90	600.000		100.000				700.000
		1.501.0129	90							276.000
		1.501.0220	90							688.000

TOTAL POR FONTE/GRUPO DE DESPESAS

RECURSOS DE TODAS AS FONTES

FONTE	TOTAL	GRUPO DE DESPESA						
		PESSOAL E ENCARGOS SOCIAIS	JUROS E ENCARGOS DA DÍVIDA	OUTRAS DESPESAS CORRENTES	INVESTIMENTOS	INVERSÕES FINANCEIRAS	AMORTIZAÇÃO DA DÍVIDA	RESERVA DE CONTINGÊNCIA
1.500.0100 RECURSOS NÃO VINCULADOS DE IMPOSTOS - RECEITAS ORDINÁRIAS	43.552.000	40.762.000		2.790.000				
1.501.0129 OUTROS RECURSOS NÃO VINCULADOS - CONCESSÕES, PERMISSÕES E DELEGAÇÕES	286.000			10.000				276.000
1.501.0220 OUTROS RECURSOS NÃO VINCULADOS - DIRETAMENTE ARRECADADOS PRÓPRIOS	9.888.000			9.000.000	200.000			688.000
1.799.0163 OUTRAS VINCULAÇÕES LEGAIS - ENCARGOS LEGAIS	48.000			48.000				

ADMINISTRAÇÃO INDIRETA

(R\$ 1,00)

QUADRO DE DETALHAMENTO DA DESPESA POR GRUPO E FONTES

1260 - SECRETARIA DE ESTADO DE COMUNICAÇÃO - ENTIDADES JURISDICIONADAS
 1261 - AGÊNCIA BRASIL CENTRAL - ABC

TOTAL POR FONTE/GRUPO DE DESPESAS

RECURSOS DE TODAS AS FONTES

FONTE	TOTAL	GRUPO DE DESPESA						
		PESSOAL E ENCARGOS SOCIAIS	JUROS E ENCARGOS DA DÍVIDA	OUTRAS DESPESAS CORRENTES	INVESTIMENTOS	INVERSÕES FINANCEIRAS	AMORTIZAÇÃO DA DÍVIDA	RESERVA DE CONTINGÊNCIA
E HONORÁRIOS ADVOCATÍCIOS								
TOTAL	53.774.000	40.762.000		11.848.000	200.000			964.000

DESPESAS CORRENTES 52.610.000	DESPESAS DE CAPITAL 200.000	RECURSOS VINCULADOS 48.000	RECURSOS ORDINÁRIOS 53.726.000	RESERVA DE CONTINGÊNCIA 964.000
TOTAL DOS PROJETOS	TOTAL DAS ATIVIDADES 51.487.000	OPERAÇÕES ESPECIAIS 2.287.000	TOTAL GERAL 53.774.000	

ADMINISTRAÇÃO INDIRETA

(R\$ 1,00)

QUADRO DE DETALHAMENTO DA DESPESA POR GRUPO E FONTES

1760 - SECRETARIA DE ESTADO DA ECONOMIA - ENTIDADES JURISDICIONADAS

1761 - AGÊNCIA GOIANA DE REGULAÇÃO, CONTROLE E FISCALIZAÇÃO DE SERVIÇOS PÚBLICOS - AGR

ESPECIFICAÇÃO	AÇÃO	FONTE	MOD	PESSOAL E ENCARGOS SOCIAIS	JUROS E ENCARGOS DA DÍVIDA	OUTRAS DESPESAS CORRENTES	INVESTIMENTOS	INVERSÕES FINANCEIRAS	AMORTIZAÇÃO DA DÍVIDA	TOTAL
MODERNIZAÇÃO ADMINISTRATIVA	04 122 1005 3.008	1.700.0290	90			844.000	439.000	11.000		1.294.000
FOLHA DE PAGAMENTO DE SERVIDORES PÚBLICOS	04 122 4100 4.144	1.500.0100	90	17.645.000		20.000				17.665.000
		1.500.0100	91	2.035.000						2.035.000
		1.753.0162	90	9.092.000						9.092.000
		1.753.0162	91	1.017.000						1.017.000
FOLHA DE PAGAMENTO DE SERVIDORES PÚBLICOS - BENEFÍCIOS, AUXÍLIOS E DESPESAS DE CARÁTER INDENIZATÓRIO	04 122 4100 4.145	1.500.0100	90			815.000				815.000
GESTÃO E MANUTENÇÃO DAS ATIVIDADES	04 122 4200 4.243	1.501.0220	90			1.797.000				1.797.000
		1.501.0220	91			213.000				213.000
FISCALIZAÇÃO DE SERVIÇOS PÚBLICOS	04 125 1005 2.007	1.700.0290	90			883.000	10.000			893.000
GESTÃO E MANUTENÇÃO DAS ATIVIDADES	04 125 4200 4.243	1.700.0290	90			232.000				232.000
PAGAMENTO DE PENSÕES ESPECIAIS	09 274 0200 7.250	1.500.0100	90			31.000				31.000
PAGAMENTO DE REQUISIÇÕES DE PEQUENO VALOR - RPV	28 846 0100 7.119	1.500.0100	90	300.000		20.000				320.000
RESERVA DE CONTINGÊNCIA	99 999 9999 9.000	1.501.0129	90							2.448.000
		1.501.0220	90							425.000
		1.753.0161	90							48.000
		1.799.0163	90							134.000

TOTAL POR FONTE/GRUPO DE DESPESAS

RECURSOS DE TODAS AS FONTES

FONTE	TOTAL	GRUPO DE DESPESA						
		PESSOAL E ENCARGOS SOCIAIS	JUROS E ENCARGOS DA DÍVIDA	OUTRAS DESPESAS CORRENTES	INVESTIMENTOS	INVERSÕES FINANCEIRAS	AMORTIZAÇÃO DA DÍVIDA	RESERVA DE CONTINGÊNCIA
1.500.0100 RECURSOS NÃO VINCULADOS DE IMPOSTOS - RECEITAS ORDINÁRIAS	20.866.000	19.980.000		886.000				

ADMINISTRAÇÃO INDIRETA

(R\$ 1,00)

QUADRO DE DETALHAMENTO DA DESPESA POR GRUPO E FONTES

1760 - SECRETARIA DE ESTADO DA ECONOMIA - ENTIDADES JURISDICIONADAS

1761 - AGÊNCIA GOIANA DE REGULAÇÃO, CONTROLE E FISCALIZAÇÃO DE SERVIÇOS PÚBLICOS - AGR

TOTAL POR FONTE/GRUPO DE DESPESAS

RECURSOS DE TODAS AS FONTES

FONTE	TOTAL	GRUPO DE DESPESA						
		PESSOAL E ENCARGOS SOCIAIS	JUROS E ENCARGOS DA DÍVIDA	OUTRAS DESPESAS CORRENTES	INVESTIMENTOS	INVERSÕES FINANCEIRAS	AMORTIZAÇÃO DA DÍVIDA	RESERVA DE CONTINGÊNCIA
1.501.0129 OUTROS RECURSOS NÃO VINCULADOS - CONCESSÕES, PERMISSÕES E DELEGAÇÕES	2.448.000							2.448.000
1.501.0220 OUTROS RECURSOS NÃO VINCULADOS - DIRETAMENTE ARRECADADOS PRÓPRIOS	2.435.000			2.010.000				425.000
1.700.0290 OUTRAS TRANSFERÊNCIAS DE CONVÊNIOS OU INSTRUMENTOS CONGÊNERES DA UNIÃO - ADMINISTRAÇÃO INDIRETA	2.419.000			1.959.000	449.000	11.000		
1.753.0161 RECURSOS PROVENIENTES DE TAXAS E CONTRIBUIÇÕES - TAXAS POR SERVIÇOS PÚBLICOS	48.000							48.000
1.753.0162 RECURSOS PROVENIENTES DE TAXAS E CONTRIBUIÇÕES - TAXAS PELO EXERCÍCIO DO PODER DE POLÍCIA	10.109.000	10.109.000						
1.799.0163 OUTRAS VINCULAÇÕES LEGAIS - ENCARGOS LEGAIS E HONORÁRIOS ADVOCATÍCIOS	134.000							134.000
TOTAL	38.459.000	30.089.000		4.855.000	449.000	11.000		3.055.000

DESPESAS CORRENTES 34.944.000	DESPESAS DE CAPITAL 460.000	RECURSOS VINCULADOS 2.553.000	RECURSOS ORDINÁRIOS 35.906.000	RESERVA DE CONTINGÊNCIA 3.055.000
TOTAL DOS PROJETOS 1.294.000	TOTAL DAS ATIVIDADES 33.759.000	OPERAÇÕES ESPECIAIS 3.406.000	TOTAL GERAL 38.459.000	

ADMINISTRAÇÃO INDIRETA

(R\$ 1,00)

QUADRO DE DETALHAMENTO DA DESPESA POR GRUPO E FONTES

1760 - SECRETARIA DE ESTADO DA ECONOMIA - ENTIDADES JURISDICIONADAS

1762 - GOIÁS PREVIDÊNCIA - GOIASPREV

ESPECIFICAÇÃO	AÇÃO	FONTE	MOD	PESSOAL E ENCARGOS SOCIAIS	JUROS E ENCARGOS DA DÍVIDA	OUTRAS DESPESAS CORRENTES	INVESTIMENTOS	INVERSÕES FINANCEIRAS	AMORTIZAÇÃO DA DÍVIDA	TOTAL
APOSENTADORIA PROGRAMADA	04 122 1025 3.031	1.802.0330	91			10.000				10.000
GESTÃO E MANUTENÇÃO DAS ATIVIDADES	04 122 4200 4.243	1.802.0330	90			6.134.000	200.000			6.334.000
FOLHA DE PAGAMENTO DE SERVIDORES PÚBLICOS	09 122 4100 4.144	1.802.0330	90	22.896.000		20.000				22.916.000
		1.802.0330	91	3.997.000						3.997.000
FOLHA DE PAGAMENTO DE SERVIDORES PÚBLICOS - BENEFÍCIOS, AUXÍLIOS E DESPESAS DE CARÁTER INDENIZATÓRIO COMPENSAÇÃO PREVIDENCIÁRIA	09 122 4100 4.145	1.802.0330	90			472.000				472.000
		1.801.0300	91			10.000				10.000
CONTRIBUIÇÕES AO PASEP	28 846 0100 7.102	1.802.0330	90			17.010.000				17.010.000
ENCARGOS ESPECIAIS GERAIS	28 846 0100 7.104	1.802.0330	90			10.000				10.000
ENCARGOS JUDICIÁRIOS	28 846 0100 7.105	1.802.0330	90			10.000				10.000
PAGAMENTO DE REQUISIÇÕES DE PEQUENO VALOR - RPV RESERVA DE CONTINGÊNCIA	28 846 0100 7.119	1.802.0330	90	100.000		10.000				110.000
		1.801.0300	90							637.000
		1.802.0330	90							60.462.000

TOTAL POR FONTE/GRUPO DE DESPESAS

RECURSOS DE TODAS AS FONTES

FONTE	TOTAL	GRUPO DE DESPESA						
		PESSOAL E ENCARGOS SOCIAIS	JUROS E ENCARGOS DA DÍVIDA	OUTRAS DESPESAS CORRENTES	INVESTIMENTOS	INVERSÕES FINANCEIRAS	AMORTIZAÇÃO DA DÍVIDA	RESERVA DE CONTINGÊNCIA
1.801.0300 RECURSOS VINCULADOS AO RPPS - FUNDO EM REPARTIÇÃO (PLANO FINANCEIRO)	647.000			10.000				637.000
1.802.0330 RECURSOS VINCULADOS AO RPPS - TAXA DE ADMINISTRAÇÃO	111.331.000	26.993.000		23.676.000	200.000			60.462.000

ADMINISTRAÇÃO INDIRETA

(R\$ 1,00)

QUADRO DE DETALHAMENTO DA DESPESA POR GRUPO E FONTES

1760 - SECRETARIA DE ESTADO DA ECONOMIA - ENTIDADES JURISDICIONADAS

1762 - GOIÁS PREVIDÊNCIA - GOIASPREV

TOTAL POR FONTE/GRUPO DE DESPESAS

RECURSOS DE TODAS AS FONTES

FONTE	TOTAL	GRUPO DE DESPESA						
		PESSOAL E ENCARGOS SOCIAIS	JUROS E ENCARGOS DA DÍVIDA	OUTRAS DESPESAS CORRENTES	INVESTIMENTOS	INVERSÕES FINANCEIRAS	AMORTIZAÇÃO DA DÍVIDA	RESERVA DE CONTINGÊNCIA
TOTAL	111.978.000	26.993.000		23.686.000	200.000			61.099.000

DESPESAS CORRENTES 50.679.000	DESPESAS DE CAPITAL 200.000	RECURSOS VINCULADOS 111.978.000	RECURSOS ORDINÁRIOS	RESERVA DE CONTINGÊNCIA 61.099.000
TOTAL DOS PROJETOS 10.000	TOTAL DAS ATIVIDADES 33.719.000	OPERAÇÕES ESPECIAIS 78.249.000	TOTAL GERAL 111.978.000	

ADMINISTRAÇÃO INDIRETA

(R\$ 1,00)

QUADRO DE DETALHAMENTO DA DESPESA POR GRUPO E FONTES

1860 - SECRETARIA DE ESTADO DA ADMINISTRAÇÃO - ENTIDADES JURISDICIONADAS
 1861 - INSTITUTO DE ASSISTÊNCIA DOS SERVIDORES PÚBLICOS DO ESTADO DE GOIÁS - IPASGO

TOTAL POR FONTE/GRUPO DE DESPESAS

RECURSOS DE TODAS AS FONTES

FONTE	TOTAL	GRUPO DE DESPESA						
		PESSOAL E ENCARGOS SOCIAIS	JUROS E ENCARGOS DA DÍVIDA	OUTRAS DESPESAS CORRENTES	INVESTIMENTOS	INVERSÕES FINANCEIRAS	AMORTIZAÇÃO DA DÍVIDA	RESERVA DE CONTINGÊNCIA
1.501.0220 OUTROS RECURSOS NÃO VINCULADOS - DIRETAMENTE ARRECADADOS PRÓPRIOS	2.207.530.000	62.763.000		2.112.459.000	12.010.000	10.000		20.288.000
TOTAL	2.207.530.000	62.763.000		2.112.459.000	12.010.000	10.000		20.288.000

DESPESAS CORRENTES 2.175.222.000	DESPESAS DE CAPITAL 12.020.000	RECURSOS VINCULADOS	RECURSOS ORDINÁRIOS 2.207.530.000	RESERVA DE CONTINGÊNCIA 20.288.000
TOTAL DOS PROJETOS 1.000.000	TOTAL DAS ATIVIDADES 2.165.212.000	OPERAÇÕES ESPECIAIS 41.318.000	TOTAL GERAL 2.207.530.000	

ADMINISTRAÇÃO INDIRETA

(R\$ 1,00)

QUADRO DE DETALHAMENTO DA DESPESA POR GRUPO E FONTES

2860 - SECRETARIA DA SAÚDE - ENTIDADES JURISDICIONADAS

2890 - INDUSTRIA QUIMICA DO ESTADO DE GOIAS S.A. - IQUEGO

ESPECIFICAÇÃO	AÇÃO	FONTE	MOD	PESSOAL E ENCARGOS SOCIAIS	JUROS E ENCARGOS DA DÍVIDA	OUTRAS DESPESAS CORRENTES	INVESTIMENTOS	INVERSÕES FINANCEIRAS	AMORTIZAÇÃO DA DÍVIDA	TOTAL
FOLHA DE PAGAMENTO DE SERVIDORES PÚBLICOS	10 122 4100 4.144	1.500.0100	90	7.855.000		10.000				7.865.000
		1.500.0100	91	52.000						52.000
FOLHA DE PAGAMENTO DE SERVIDORES PÚBLICOS - BENEFÍCIOS, AUXÍLIOS E DESPESAS DE CARÁTER INDENIZATÓRIO GESTÃO E MANUTENÇÃO DAS ATIVIDADES	10 122 4100 4.145	1.500.0100	90			458.000				458.000
		1.500.0100	90			2.240.000				2.240.000
IQUEGO EM AÇÃO	10 122 4200 4.243	1.501.0220	90			4.200.000	10.000			4.210.000
		1.500.0100	90			10.000				10.000
PAGAMENTO DE REQUISIÇÕES DE PEQUENO VALOR - RPV	28 846 0100 7.119	1.500.0100	90	50.000		10.000				60.000
		1.501.0220	90			14.459.000	10.000			14.469.000
RESERVA DE CONTINGÊNCIA	99 999 9999 9.000	1.501.0220	90							8.268.000

TOTAL POR FONTE/GRUPO DE DESPESAS

RECURSOS DE TODAS AS FONTES

FONTE	TOTAL	GRUPO DE DESPESA						
		PESSOAL E ENCARGOS SOCIAIS	JUROS E ENCARGOS DA DÍVIDA	OUTRAS DESPESAS CORRENTES	INVESTIMENTOS	INVERSÕES FINANCEIRAS	AMORTIZAÇÃO DA DÍVIDA	RESERVA DE CONTINGÊNCIA
1.500.0100 RECURSOS NÃO VINCULADOS DE IMPOSTOS - RECEITAS ORDINÁRIAS	10.685.000	7.957.000		2.728.000				
1.501.0220 OUTROS RECURSOS NÃO VINCULADOS - DIRETAMENTE ARRECADADOS PRÓPRIOS	26.947.000			18.659.000	20.000			8.268.000
TOTAL	37.632.000	7.957.000		21.387.000	20.000			8.268.000

DESPESAS CORRENTES 29.344.000	DESPESAS DE CAPITAL 20.000	RECURSOS VINCULADOS	RECURSOS ORDINÁRIOS 37.632.000	RESERVA DE CONTINGÊNCIA 8.268.000
---	--------------------------------------	----------------------------	--	---

ADMINISTRAÇÃO INDIRETA

(R\$ 1,00)

QUADRO DE DETALHAMENTO DA DESPESA POR GRUPO E FONTES

2860 - SECRETARIA DA SAÚDE - ENTIDADES JURISDICIONADAS
2890 - INDUSTRIA QUIMICA DO ESTADO DE GOIAS S.A. - IQUEGO

TOTAL DOS PROJETOS	TOTAL DAS ATIVIDADES 29.304.000	OPERAÇÕES ESPECIAIS 8.328.000	TOTAL GERAL 37.632.000
--------------------	------------------------------------	----------------------------------	---------------------------

ADMINISTRAÇÃO INDIRETA

(R\$ 1,00)

QUADRO DE DETALHAMENTO DA DESPESA POR GRUPO E FONTES

2960 - SECRETARIA DE ESTADO DA SEGURANÇA PÚBLICA - ENTIDADES JURISDICIONADAS

2961 - DEPARTAMENTO ESTADUAL DE TRÂNSITO - DETRAN

TOTAL POR FONTE/GRUPO DE DESPESAS

RECURSOS DE TODAS AS FONTES

FONTE	TOTAL	GRUPO DE DESPESA						
		PESSOAL E ENCARGOS SOCIAIS	JUROS E ENCARGOS DA DÍVIDA	OUTRAS DESPESAS CORRENTES	INVESTIMENTOS	INVERSÕES FINANCEIRAS	AMORTIZAÇÃO DA DÍVIDA	RESERVA DE CONTINGÊNCIA
1.501.0129 OUTROS RECURSOS NÃO VINCULADOS - CONCESSÕES, PERMISSÕES E DELEGAÇÕES	2.459.000							2.459.000
1.501.0220 OUTROS RECURSOS NÃO VINCULADOS - DIRETAMENTE ARRECADADOS PRÓPRIOS	35.356.000			20.000.000				15.356.000
1.703.0292 OUTRAS TRANSFERÊNCIAS DE CONVÊNIOS OU INSTRUMENTOS CONGÊNERES DE OUTRAS ENTIDADES - ADMINISTRAÇÃO INDIRETA	3.597.000			3.597.000				
1.752.0125 RECURSOS VINCULADOS AO TRÂNSITO	51.226.000			23.000.000	2.500.000			25.726.000
1.753.0161 RECURSOS PROVENIENTES DE TAXAS E CONTRIBUIÇÕES - TAXAS POR SERVIÇOS PÚBLICOS	618.762.000	116.460.000		151.283.000	50.000.000			301.019.000
TOTAL	711.400.000	116.460.000		197.880.000	52.500.000			344.560.000

DESPESAS CORRENTES 314.340.000	DESPESAS DE CAPITAL 52.500.000	RECURSOS VINCULADOS 54.823.000	RECURSOS ORDINÁRIOS 656.577.000	RESERVA DE CONTINGÊNCIA 344.560.000
TOTAL DOS PROJETOS 9.904.000	TOTAL DAS ATIVIDADES 350.047.000	OPERAÇÕES ESPECIAIS 351.449.000	TOTAL GERAL 711.400.000	

ADMINISTRAÇÃO INDIRETA

(R\$ 1,00)

QUADRO DE DETALHAMENTO DA DESPESA POR GRUPO E FONTES

3160 - SECRETARIA DE ESTADO DE DESENVOLVIMENTO E INOVAÇÃO - ENTIDADES JURISDICIONADAS

3161 - FUNDAÇÃO DE AMPARO À PESQUISA DO ESTADO DE GOIÁS - FAPEG

ESPECIFICAÇÃO	AÇÃO	FONTE	MOD	PESSOAL E ENCARGOS SOCIAIS	JUROS E ENCARGOS DA DÍVIDA	OUTRAS DESPESAS CORRENTES	INVESTIMENTOS	INVERSÕES FINANCEIRAS	AMORTIZAÇÃO DA DÍVIDA	TOTAL
FOLHA DE PAGAMENTO DE SERVIDORES PÚBLICOS	19 122 4100 4.144	1.500.0100	90	9.547.000		20.000				9.567.000
		1.500.0100	91	1.389.000						1.389.000
FOLHA DE PAGAMENTO DE SERVIDORES PÚBLICOS - BENEFÍCIOS, AUXÍLIOS E DESPESAS DE CARÁTER INDENIZATÓRIO GESTÃO E MANUTENÇÃO DAS ATIVIDADES	19 122 4100 4.145	1.500.0100	90			308.000				308.000
		19 122 4200 4.243	1.500.0100	90			1.284.000	274.000	10.000	
PESQUISA EM CTI	19 571 1004 2.005	1.500.0100	90			13.855.000	10.000			13.865.000
		1.700.0290	90			10.000				10.000
INOVAÇÃO E POPULARIZAÇÃO DA CIÊNCIA	19 573 1020 2.075	1.500.0100	90			2.920.000	706.000			3.626.000
		1.700.0290	90			530.000	10.000			540.000
		1.703.0292	90			30.000				30.000
PAGAMENTO DE REQUISIÇÕES DE PEQUENO VALOR - RPV	28 846 0100 7.119	1.500.0100	90	100.000		20.000				120.000

TOTAL POR FONTE/GRUPO DE DESPESAS

RECURSOS DE TODAS AS FONTES

FONTE	TOTAL	GRUPO DE DESPESA						
		PESSOAL E ENCARGOS SOCIAIS	JUROS E ENCARGOS DA DÍVIDA	OUTRAS DESPESAS CORRENTES	INVESTIMENTOS	INVERSÕES FINANCEIRAS	AMORTIZAÇÃO DA DÍVIDA	RESERVA DE CONTINGÊNCIA
1.500.0100 RECURSOS NÃO VINCULADOS DE IMPOSTOS - RECEITAS ORDINÁRIAS	30.443.000	11.036.000		18.407.000	990.000	10.000		
1.700.0290 OUTRAS TRANSFERÊNCIAS DE CONVÊNIOS OU INSTRUMENTOS CONGÊNERES DA UNIÃO - ADMINISTRAÇÃO INDIRETA	550.000			540.000	10.000			
1.703.0292 OUTRAS TRANSFERÊNCIAS DE CONVÊNIOS OU INSTRUMENTOS CONGÊNERES DE OUTRAS ENTIDADES - ADMINISTRAÇÃO INDIRETA	30.000			30.000				
TOTAL	31.023.000	11.036.000		18.977.000	1.000.000	10.000		

ADMINISTRAÇÃO INDIRETA

(R\$ 1,00)

QUADRO DE DETALHAMENTO DA DESPESA POR GRUPO E FONTES

3160 - SECRETARIA DE ESTADO DE DESENVOLVIMENTO E INOVAÇÃO - ENTIDADES JURISDICIONADAS

3161 - FUNDAÇÃO DE AMPARO À PESQUISA DO ESTADO DE GOIÁS - FAPEG

DESPESAS CORRENTES	DESPESAS DE CAPITAL	RECURSOS VINCULADOS	RECURSOS ORDINÁRIOS	RESERVA DE CONTINGÊNCIA
30.013.000	1.010.000	580.000	30.443.000	
TOTAL DOS PROJETOS	TOTAL DAS ATIVIDADES	OPERAÇÕES ESPECIAIS	TOTAL GERAL	
	30.903.000	120.000	31.023.000	

ADMINISTRAÇÃO INDIRETA

(R\$ 1,00)

QUADRO DE DETALHAMENTO DA DESPESA POR GRUPO E FONTES

3160 - SECRETARIA DE ESTADO DE DESENVOLVIMENTO E INOVAÇÃO - ENTIDADES JURISDICIONADAS

3162 - UNIVERSIDADE ESTADUAL DE GOIÁS - UEG

ESPECIFICAÇÃO	AÇÃO	FONTE	MOD	PESSOAL E ENCARGOS SOCIAIS	JUROS E ENCARGOS DA DÍVIDA	OUTRAS DESPESAS CORRENTES	INVESTIMENTOS	INVERSÕES FINANCEIRAS	AMORTIZAÇÃO DA DÍVIDA	TOTAL
PROJETOS E ATIVIDADES NA ÁREA DA EDUCAÇÃO (UEG), DECORRENTES DE EMENDAS PARLAMENTARES IMPOSITIVAS - LOA 2023	12 122 1038 3.140	1.500.0100	90			550.000	2.565.000			3.115.000
FOLHA DE PAGAMENTO DE SERVIDORES PÚBLICOS	12 122 4100 4.144	1.500.0100	90	200.865.000		200.000				201.065.000
		1.500.0100	91	47.331.000						47.331.000
		1.501.0220	90	603.000						603.000
FOLHA DE PAGAMENTO DE SERVIDORES PÚBLICOS - BENEFÍCIOS, AUXÍLIOS E DESPESAS DE CARÁTER INDENIZATÓRIO	12 122 4100 4.145	1.500.0100	90			4.413.000				4.413.000
		1.501.0220	90			12.000				12.000
PAGAMENTO DE INDENIZAÇÃO PELO SERVIÇO EXTRAORDINÁRIO - AC4	12 122 4100 4.146	1.500.0100	90	790.000						790.000
GESTÃO E MANUTENÇÃO DAS ATIVIDADES	12 122 4200 4.243	1.500.0100	90			36.659.000		10.000		36.669.000
		1.501.0220	90			775.000				775.000
AÇÕES DE EXTENSÃO UNIVERSITÁRIA	12 364 1038 2.234	1.500.0100	90			1.424.000				1.424.000
DESENVOLVIMENTO DA PESQUISA UNIVERSITÁRIA	12 364 1038 2.235	1.500.0100	90			500.000	3.850.000			4.350.000
CONCESSÃO DE BOLSA E AUXÍLIO FINANCEIRO A ESTUDANTES DE GRADUAÇÃO	12 364 1038 2.236	1.500.0100	90			6.619.000				6.619.000
		1.700.0290	90			240.000				240.000
CONCESSÃO DE BOLSA E AUXÍLIO FINANCEIRO A ESTUDANTES DE PÓS-GRADUAÇÃO	12 364 1038 2.237	1.500.0100	90			1.481.000				1.481.000
CONCESSÃO DE BOLSA E AUXÍLIO FINANCEIRO A DOCENTES	12 364 1038 2.238	1.500.0100	90			4.104.000				4.104.000
RECONSTRUÇÃO DA INFRAESTRUTURA FÍSICA DA UEG	12 364 1038 3.105	1.500.0100	90			1.880.000	1.000.000			2.880.000
		1.501.0220	90				160.000			160.000
INVESTIMENTOS E MANUTENÇÃO DE CURSOS DE PÓS-GRADUAÇÃO LATO E STRICTO SENSU	12 364 1038 3.106	1.500.0100	90			10.000				10.000
INVESTIMENTOS E MANUTENÇÃO DE CURSOS DE GRADUAÇÃO SUPERIOR PRESENCIAL E À DISTÂNCIA	12 364 1038 3.107	1.500.0100	90			100.000				100.000
		1.501.0220	90				40.000			40.000

ADMINISTRAÇÃO INDIRETA

(R\$ 1,00)

QUADRO DE DETALHAMENTO DA DESPESA POR GRUPO E FONTES

3160 - SECRETARIA DE ESTADO DE DESENVOLVIMENTO E INOVAÇÃO - ENTIDADES JURISDICIONADAS

3162 - UNIVERSIDADE ESTADUAL DE GOIÁS - UEG

ESPECIFICAÇÃO	AÇÃO	FONTE	MOD	PESSOAL E ENCARGOS SOCIAIS	JUROS E ENCARGOS DA DÍVIDA	OUTRAS DESPESAS CORRENTES	INVESTIMENTOS	INVERSÕES FINANCEIRAS	AMORTIZAÇÃO DA DÍVIDA	TOTAL
INVESTIMENTOS E MANUTENÇÃO EM EQUIP LABORATORIAIS E INSTRUMENTOS PARA O DESEN DO ENSINO, PESQUISA E EXTENSÃO	12 364 1038 3.108	1.700.0290	90			300.000				300.000
		1.500.0100	90				7.316.000			7.316.000
		1.700.0290	90				2.450.000			2.450.000
		1.703.0292	90			150.000	50.000			200.000
AMPLIAÇÃO E RENOVAÇÃO DO ACERVO BIBLIOGRÁFICO	12 364 1038 3.109	1.500.0100	90				300.000			300.000
		1.500.0100	90			28.000				28.000
APOIO A PROJETOS DE EMPREENDEDORISMO E INOVAÇÃO	12 364 1038 3.110	1.500.0100	90							
PAGAMENTO DE REQUISIÇÕES DE PEQUENO VALOR - RPV	28 846 0100 7.119	1.500.0100	90	2.000.000		1.000.000				3.000.000
RESERVA DE CONTINGÊNCIA	99 999 9999 9.000	1.501.0129	90							34.000
		1.753.0161	90							61.000

TOTAL POR FONTE/GRUPO DE DESPESAS

RECURSOS DE TODAS AS FONTES

FONTE	TOTAL	GRUPO DE DESPESA						
		PESSOAL E ENCARGOS SOCIAIS	JUROS E ENCARGOS DA DÍVIDA	OUTRAS DESPESAS CORRENTES	INVESTIMENTOS	INVERSÕES FINANCEIRAS	AMORTIZAÇÃO DA DÍVIDA	RESERVA DE CONTINGÊNCIA
1.500.0100 RECURSOS NÃO VINCULADOS DE IMPOSTOS - RECEITAS ORDINÁRIAS	324.995.000	250.986.000		58.968.000	15.031.000	10.000		
1.501.0129 OUTROS RECURSOS NÃO VINCULADOS - CONCESSÕES, PERMISSÕES E DELEGAÇÕES	34.000							34.000
1.501.0220 OUTROS RECURSOS NÃO VINCULADOS - DIRETAMENTE ARRECADADOS PRÓPRIOS	1.590.000	603.000		787.000	200.000			
1.700.0290 OUTRAS TRANSFERÊNCIAS DE CONVÊNIOS OU INSTRUMENTOS CONGÊNERES DA UNIÃO - ADMINISTRAÇÃO INDIRETA	2.990.000			540.000	2.450.000			
1.703.0292 OUTRAS TRANSFERÊNCIAS DE CONVÊNIOS OU INSTRUMENTOS CONGÊNERES DE OUTRAS ENTIDADES - ADMINISTRAÇÃO INDIRETA	200.000			150.000	50.000			

ADMINISTRAÇÃO INDIRETA

(R\$ 1,00)

QUADRO DE DETALHAMENTO DA DESPESA POR GRUPO E FONTES

3160 - SECRETARIA DE ESTADO DE DESENVOLVIMENTO E INOVAÇÃO - ENTIDADES JURISDICIONADAS

3162 - UNIVERSIDADE ESTADUAL DE GOIÁS - UEG

TOTAL POR FONTE/GRUPO DE DESPESAS

RECURSOS DE TODAS AS FONTES

FONTE	TOTAL	GRUPO DE DESPESA						
		PESSOAL E ENCARGOS SOCIAIS	JUROS E ENCARGOS DA DÍVIDA	OUTRAS DESPESAS CORRENTES	INVESTIMENTOS	INVERSÕES FINANCEIRAS	AMORTIZAÇÃO DA DÍVIDA	RESERVA DE CONTINGÊNCIA
1.753.0161 RECURSOS PROVENIENTES DE TAXAS E CONTRIBUIÇÕES - TAXAS POR SERVIÇOS PÚBLICOS	61.000							61.000
TOTAL	329.870.000	251.589.000		60.445.000	17.731.000	10.000		95.000

DESPESAS CORRENTES 312.034.000	DESPESAS DE CAPITAL 17.741.000	RECURSOS VINCULADOS 3.190.000	RECURSOS ORDINÁRIOS 326.680.000	RESERVA DE CONTINGÊNCIA 95.000
TOTAL DOS PROJETOS 16.899.000	TOTAL DAS ATIVIDADES 309.876.000	OPERAÇÕES ESPECIAIS 3.095.000	TOTAL GERAL 329.870.000	

ADMINISTRAÇÃO INDIRETA

(R\$ 1,00)

QUADRO DE DETALHAMENTO DA DESPESA POR GRUPO E FONTES

3260 - SECRETARIA DE ESTADO DE AGRICULTURA, PECUÁRIA E ABASTECIMENTO - ENTIDADES JURISDICIONADAS.

3261 - AGÊNCIA GOIANA DE DEFESA AGROPECUÁRIA - AGRODEFESA

TOTAL POR FONTE/GRUPO DE DESPESAS

RECURSOS DE TODAS AS FONTES

FONTE	TOTAL	GRUPO DE DESPESA						
		PESSOAL E ENCARGOS SOCIAIS	JUROS E ENCARGOS DA DÍVIDA	OUTRAS DESPESAS CORRENTES	INVESTIMENTOS	INVERSÕES FINANCEIRAS	AMORTIZAÇÃO DA DÍVIDA	RESERVA DE CONTINGÊNCIA
DIRETAMENTE ARRECADADOS PRÓPRIOS								
1.700.0290 OUTRAS TRANSFERÊNCIAS DE CONVÊNIOS OU INSTRUMENTOS CONGÊNERES DA UNIÃO - ADMINISTRAÇÃO INDIRETA	287.000			277.000	10.000			
1.753.0161 RECURSOS PROVENIENTES DE TAXAS E CONTRIBUIÇÕES - TAXAS POR SERVIÇOS PÚBLICOS	33.624.000	20.545.000		12.473.000	210.000			396.000
1.799.0142 OUTRAS VINCULAÇÕES LEGAIS - AÇÕES E PROGRAMAS ESPECÍFICOS	6.966.000			3.000.000	100.000			3.866.000
TOTAL	154.435.000	133.832.000		15.830.000	340.000			4.433.000

DESPESAS CORRENTES 149.662.000	DESPESAS DE CAPITAL 340.000	RECURSOS VINCULADOS 7.253.000	RECURSOS ORDINÁRIOS 147.182.000	RESERVA DE CONTINGÊNCIA 4.433.000
TOTAL DOS PROJETOS	TOTAL DAS ATIVIDADES 148.982.000	OPERAÇÕES ESPECIAIS 5.453.000	TOTAL GERAL 154.435.000	

ADMINISTRAÇÃO INDIRETA

(R\$ 1,00)

QUADRO DE DETALHAMENTO DA DESPESA POR GRUPO E FONTES

3260 - SECRETARIA DE ESTADO DE AGRICULTURA, PECUÁRIA E ABASTECIMENTO - ENTIDADES JURISDICIONADAS.

3262 - AGÊNCIA GOIANA DE ASSISTÊNCIA TÉCNICA, EXTENSÃO RURAL E PESQUISA AGROPECUÁRIA - EMATER

TOTAL POR FONTE/GRUPO DE DESPESAS

RECURSOS DE TODAS AS FONTES

FONTE	TOTAL	GRUPO DE DESPESA						
		PESSOAL E ENCARGOS SOCIAIS	JUROS E ENCARGOS DA DÍVIDA	OUTRAS DESPESAS CORRENTES	INVESTIMENTOS	INVERSÕES FINANCEIRAS	AMORTIZAÇÃO DA DÍVIDA	RESERVA DE CONTINGÊNCIA
1.500.0100 RECURSOS NÃO VINCULADOS DE IMPOSTOS - RECEITAS ORDINÁRIAS	112.709.000	108.237.000		4.422.000	40.000	10.000		
1.501.0220 OUTROS RECURSOS NÃO VINCULADOS - DIRETAMENTE ARRECADADOS PRÓPRIOS	1.420.000			800.000	10.000			610.000
1.700.0290 OUTRAS TRANSFERÊNCIAS DE CONVÊNIOS OU INSTRUMENTOS CONGÊNERES DA UNIÃO - ADMINISTRAÇÃO INDIRETA	11.000			11.000				
1.702.0291 OUTRAS TRANSFERÊNCIAS DE CONVÊNIOS OU INSTRUMENTOS CONGÊNERES DOS MUNICÍPIOS - ADMINISTRATION INDIRETA	3.745.000			3.701.000	44.000			
1.703.0292 OUTRAS TRANSFERÊNCIAS DE CONVÊNIOS OU INSTRUMENTOS CONGÊNERES DE OUTRAS ENTIDADES - ADMINISTRAÇÃO INDIRETA	230.000			201.000	29.000			
TOTAL	118.115.000	108.237.000		9.135.000	123.000	10.000		610.000

DESPESAS CORRENTES 117.372.000	DESPESAS DE CAPITAL 133.000	RECURSOS VINCULADOS 3.986.000	RECURSOS ORDINÁRIOS 114.129.000	RESERVA DE CONTINGÊNCIA 610.000
TOTAL DOS PROJETOS	TOTAL DAS ATIVIDADES 117.285.000	OPERAÇÕES ESPECIAIS 830.000	TOTAL GERAL 118.115.000	

ADMINISTRAÇÃO INDIRETA

(R\$ 1,00)

QUADRO DE DETALHAMENTO DA DESPESA POR GRUPO E FONTES

3360 - SECRETARIA DE ESTADO DE INDÚSTRIA, COMÉRCIO E SERVIÇOS - ENTIDADES JURISDICIONADAS

3361 - GOIÁS TURISMO - AGÊNCIA ESTADUAL DE TURISMO

ESPECIFICAÇÃO	AÇÃO	FONTE	MOD	PESSOAL E ENCARGOS SOCIAIS	JUROS E ENCARGOS DA DÍVIDA	OUTRAS DESPESAS CORRENTES	INVESTIMENTOS	INVERSÕES FINANCEIRAS	AMORTIZAÇÃO DA DÍVIDA	TOTAL
FOLHA DE PAGAMENTO DE SERVIDORES PÚBLICOS	23 122 4100 4.144	1.500.0100	90	13.439.000		30.000				13.469.000
		1.500.0100	91	1.278.000						1.278.000
FOLHA DE PAGAMENTO DE SERVIDORES PÚBLICOS - BENEFÍCIOS, AUXÍLIOS E DESPESAS DE CARÁTER INDENIZATÓRIO GESTÃO E MANUTENÇÃO DAS ATIVIDADES	23 122 4100 4.145	1.500.0100	90			402.000				402.000
		23 122 4200 4.243	1.500.0100	90			5.010.000	320.000		5.330.000
ESTUDO E QUALIFICAÇÃO	23 695 1028 2.108	1.799.0164	90			2.229.000	10.000			2.239.000
		1.500.0100	90			27.000				27.000
SUSTENTABILIDADE, ACESSIBILIDADE, INFRAESTRUTURA E RESPONSÁVEL E TURISMO	23 695 1028 2.111	1.799.0164	90			500.000	10.000			510.000
		1.500.0100	40			10.000	10.000			20.000
PAGAMENTO DE REQUISIÇÕES DE PEQUENO VALOR - RPV RESERVA DE CONTINGÊNCIA	28 846 0100 7.119	1.500.0100	90	100.000		1.250.000	200.000			1.450.000
		1.700.0290	90				2.571.000			2.571.000
		1.753.0161	90			380.000	50.000			430.000
		1.799.0164	40			2.000.000				2.000.000
		1.799.0164	50			100.000				100.000
RESERVA DE CONTINGÊNCIA	99 999 9999 9.000	1.799.0164	90			2.017.000	50.000			2.067.000
		1.753.0161	90			90.000				190.000
										4.704.000

TOTAL POR FONTE/GRUPO DE DESPESAS

RECURSOS DE TODAS AS FONTES

FONTE	TOTAL	GRUPO DE DESPESA						
		PESSOAL E ENCARGOS SOCIAIS	JUROS E ENCARGOS DA DÍVIDA	OUTRAS DESPESAS CORRENTES	INVESTIMENTOS	INVERSÕES FINANCEIRAS	AMORTIZAÇÃO DA DÍVIDA	RESERVA DE CONTINGÊNCIA
1.500.0100 RECURSOS NÃO VINCULADOS DE IMPOSTOS - RECEITAS ORDINÁRIAS	22.166.000	14.817.000		6.819.000	530.000			
1.700.0290 OUTRAS TRANSFERÊNCIAS DE CONVÊNIOS OU	2.571.000				2.571.000			

ADMINISTRAÇÃO INDIRETA

(R\$ 1,00)

QUADRO DE DETALHAMENTO DA DESPESA POR GRUPO E FONTES

3360 - SECRETARIA DE ESTADO DE INDÚSTRIA, COMÉRCIO E SERVIÇOS - ENTIDADES JURISDICIONADAS

3361 - GOIÁS TURISMO - AGÊNCIA ESTADUAL DE TURISMO

TOTAL POR FONTE/GRUPO DE DESPESAS

RECURSOS DE TODAS AS FONTES

FONTE	TOTAL	GRUPO DE DESPESA						
		PESSOAL E ENCARGOS SOCIAIS	JUROS E ENCARGOS DA DÍVIDA	OUTRAS DESPESAS CORRENTES	INVESTIMENTOS	INVERSÕES FINANCEIRAS	AMORTIZAÇÃO DA DÍVIDA	RESERVA DE CONTINGÊNCIA
INSTRUMENTOS CONGÊNERES DA UNIÃO - ADMINISTRAÇÃO INDIRETA								
1.753.0161 RECURSOS PROVENIENTES DE TAXAS E CONTRIBUIÇÕES - TAXAS POR SERVIÇOS PÚBLICOS	5.134.000			380.000	50.000			4.704.000
1.799.0164 OUTRAS VINCULAÇÕES LEGAIS - CONTRIBUIÇÃO PRODUIR	6.916.000			6.846.000	70.000			
TOTAL	36.787.000	14.817.000		14.045.000	3.221.000			4.704.000

DESPESAS CORRENTES 28.862.000	DESPESAS DE CAPITAL 3.221.000	RECURSOS VINCULADOS 9.487.000	RECURSOS ORDINÁRIOS 27.300.000	RESERVA DE CONTINGÊNCIA 4.704.000
TOTAL DOS PROJETOS	TOTAL DAS ATIVIDADES 31.893.000	OPERAÇÕES ESPECIAIS 4.894.000	TOTAL GERAL 36.787.000	

ADMINISTRAÇÃO INDIRETA

(R\$ 1,00)

QUADRO DE DETALHAMENTO DA DESPESA POR GRUPO E FONTES

3360 - SECRETARIA DE ESTADO DE INDÚSTRIA, COMÉRCIO E SERVIÇOS - ENTIDADES JURISDICIONADAS

3362 - JUNTA COMERCIAL DO ESTADO DE GOIÁS - JUCEG

ESPECIFICAÇÃO	AÇÃO	FONTE	MOD	PESSOAL E ENCARGOS SOCIAIS	JUROS E ENCARGOS DA DÍVIDA	OUTRAS DESPESAS CORRENTES	INVESTIMENTOS	INVERSÕES FINANCEIRAS	AMORTIZAÇÃO DA DÍVIDA	TOTAL
JUCEG ÁGIL	04 122 1014 2.053	1.753.0161	90			1.420.000				1.420.000
FOLHA DE PAGAMENTO DE SERVIDORES PÚBLICOS	04 122 4100 4.144	1.753.0161	90	13.379.000		40.000				13.419.000
		1.753.0161	91	1.103.000						1.103.000
FOLHA DE PAGAMENTO DE SERVIDORES PÚBLICOS - BENEFÍCIOS, AUXÍLIOS E DESPESAS DE CARÁTER INDENIZATÓRIO	04 122 4100 4.145	1.753.0161	90			827.000				827.000
GESTÃO E MANUTENÇÃO DAS ATIVIDADES	04 122 4200 4.243	1.753.0161	90			2.824.000	250.000			3.074.000
PAGAMENTO DE REQUISIÇÕES DE PEQUENO VALOR - RPV	28 846 0100 7.119	1.753.0161	90	100.000		10.000				110.000
RESERVA DE CONTINGÊNCIA	99 999 9999 9.000	1.501.0220	90							27.000
		1.753.0161	90							12.718.000

TOTAL POR FONTE/GRUPO DE DESPESAS

RECURSOS DE TODAS AS FONTES

FONTE	TOTAL	GRUPO DE DESPESA						
		PESSOAL E ENCARGOS SOCIAIS	JUROS E ENCARGOS DA DÍVIDA	OUTRAS DESPESAS CORRENTES	INVESTIMENTOS	INVERSÕES FINANCEIRAS	AMORTIZAÇÃO DA DÍVIDA	RESERVA DE CONTINGÊNCIA
1.501.0220 OUTROS RECURSOS NÃO VINCULADOS - DIRETAMENTE ARRECADADOS PRÓPRIOS	27.000							27.000
1.753.0161 RECURSOS PROVENIENTES DE TAXAS E CONTRIBUIÇÕES - TAXAS POR SERVIÇOS PÚBLICOS	32.671.000	14.582.000		5.121.000	250.000			12.718.000
TOTAL	32.698.000	14.582.000		5.121.000	250.000			12.745.000

DESPESAS CORRENTES 19.703.000	DESPESAS DE CAPITAL 250.000	RECURSOS VINCULADOS	RECURSOS ORDINÁRIOS 32.698.000	RESERVA DE CONTINGÊNCIA 12.745.000
TOTAL DOS PROJETOS	TOTAL DAS ATIVIDADES	OPERAÇÕES ESPECIAIS	TOTAL GERAL	

ADMINISTRAÇÃO INDIRETA

(R\$ 1,00)

QUADRO DE DETALHAMENTO DA DESPESA POR GRUPO E FONTES

3360 - SECRETARIA DE ESTADO DE INDÚSTRIA, COMÉRCIO E SERVIÇOS - ENTIDADES JURISDICIONADAS

3362 - JUNTA COMERCIAL DO ESTADO DE GOIÁS - JUCEG

	19.843.000	12.855.000	32.698.000
--	-------------------	-------------------	-------------------

ADMINISTRAÇÃO INDIRETA

(R\$ 1,00)

QUADRO DE DETALHAMENTO DA DESPESA POR GRUPO E FONTES

4060 - SECRETARIA-GERAL DA GOVERNADORIA - ENTIDADES JURISDICIONADAS

4063 - AGÊNCIA GOIANA DE INFRAESTRUTURA E TRANSPORTES - GOINFRA

ESPECIFICAÇÃO	AÇÃO	FONTE	MOD	PESSOAL E ENCARGOS SOCIAIS	JUROS E ENCARGOS DA DIVIDA	OUTRAS DESPESAS CORRENTES	INVESTIMENTOS	INVERSÕES FINANCEIRAS	AMORTIZAÇÃO DA DIVIDA	TOTAL
FOLHA DE PAGAMENTO DE SERVIDORES PÚBLICOS	04 122 4100 4.144	1.500.0100	90	115.774.000		150.000				115.924.000
		1.500.0100	91	12.740.000						12.740.000
FOLHA DE PAGAMENTO DE SERVIDORES PÚBLICOS - BENEFÍCIOS, AUXÍLIOS E DESPESAS DE CARÁTER INDENIZATÓRIO	04 122 4100 4.145	1.500.0100	90			17.238.000				17.238.000
GESTÃO E MANUTENÇÃO DAS ATIVIDADES DA GOINFRA	04 122 4200 4.217	1.500.0100	90			30.000.000	5.000.000	10.000.000		45.000.000
		1.501.0129	90			83.000	100.000			183.000
		1.753.0161	90			3.000.000	6.672.000			9.672.000
PAGAMENTO DE PENSÕES ESPECIAIS	09 274 0200 7.250	1.500.0100	90	259.000		10.000				269.000
GOIÁS EM MOVIMENTO - MUNICÍPIOS (VIAS URBANAS ASFALTADAS)	15 451 1041 3.098	1.500.0100	90			38.990.000	10.000.000			48.990.000
		1.700.0290	90			1.000.000	3.000.000			4.000.000
		1.702.0291	90			10.000	11.000			21.000
MANUTENÇÃO DA FROTA PARA FISCALIZAÇÃO RODOVIÁRIA	26 122 1041 2.233	1.500.0100	90			10.160.000				10.160.000
		1.752.0125	90			5.289.000				5.289.000
SEGURANÇA E FISCALIZAÇÃO RODOVIÁRIA	26 125 1041 2.231	1.500.0100	90			28.817.000				28.817.000
		1.501.0220	90			626.000				626.000
		1.752.0125	90			4.527.000				4.527.000
CAMPANHA EDUCATIVA DE TRÂNSITO	26 131 1041 2.232	1.500.0100	90			50.000				50.000
GOIÁS EM MOVIMENTO - CONSTRUÇÃO DE OBRAS CIVIS	26 451 1003 3.096	1.500.0100	90				10.000.000			10.000.000
GOIÁS EM MOVIMENTO - REFORMA DE OBRAS CIVIS	26 451 1003 3.097	1.500.0100	90			3.960.000				3.960.000
GOIÁS EM MOVIMENTO - MANUTENÇÃO DE AERÓDROMOS	26 781 1041 2.230	1.500.0100	90			6.500.000	9.400.000			15.900.000
		1.501.0220	90			1.570.000				1.570.000
GOIÁS EM MOVIMENTO - PAVIMENTAÇÃO DE RODOVIA	26 782 1041 3.100	1.500.0100	90			6.605.000	18.866.000			25.471.000
		1.700.0290	90				3.908.000			3.908.000
		1.753.0161	90				2.000.000			2.000.000
		1.754.0110	90				2.937.000			2.937.000

ADMINISTRAÇÃO INDIRETA

(R\$ 1,00)

QUADRO DE DETALHAMENTO DA DESPESA POR GRUPO E FONTES

4060 - SECRETARIA-GERAL DA GOVERNADORIA - ENTIDADES JURISDICIONADAS

4063 - AGÊNCIA GOIANA DE INFRAESTRUTURA E TRANSPORTES - GOINFRA

ESPECIFICAÇÃO	AÇÃO	FUNTE	MOD	PESSOAL E ENCARGOS SOCIAIS	JUROS E ENCARGOS DA DÍVIDA	OUTRAS DESPESAS CORRENTES	INVESTIMENTOS	INVERSÕES FINANCEIRAS	AMORTIZAÇÃO DA DÍVIDA	TOTAL
GOIÁS EM MOVIMENTO - RECONSTRUÇÃO DE RODOVIA	26 782 1041 3.101	1.755.0124	90				45.571.000			45.571.000
		1.500.0100	90				12.250.000			12.250.000
		1.754.0110	90				10.000			10.000
GOIÁS EM MOVIMENTO - MANUTENÇÃO DE RODOVIA	26 782 1041 3.102	1.500.0100	90			22.610.000	10.000.000			32.610.000
		1.501.0220	90			10.000				10.000
		1.704.0118	90			33.634.000				33.634.000
		1.752.0125	90			102.302.000	10.000.000			112.302.000
		1.753.0161	90				5.000.000			5.000.000
		1.754.0110	90				10.000			10.000
GOIÁS EM MOVIMENTO - CONSTRUÇÃO DE PONTES	26 782 1041 3.103	1.500.0100	90				5.000.000			5.000.000
		1.700.0290	90				2.275.000			2.275.000
GOIÁS EM MOVIMENTO - CONSERVAÇÃO DE SINALIZAÇÃO VIÁRIA	26 782 1041 3.104	1.500.0100	90			29.000.000				29.000.000
		1.752.0125	90			7.000.000				7.000.000
PAGAMENTO DE REQUISIÇÕES DE PEQUENO VALOR - RPV	28 846 0100 7.119	1.500.0100	90	1.500.000		4.298.000				5.798.000

TOTAL POR FONTE/GRUPO DE DESPESAS

RECURSOS DE TODAS AS FONTES

FUNTE	TOTAL	GRUPO DE DESPESA						
		PESSOAL E ENCARGOS SOCIAIS	JUROS E ENCARGOS DA DÍVIDA	OUTRAS DESPESAS CORRENTES	INVESTIMENTOS	INVERSÕES FINANCEIRAS	AMORTIZAÇÃO DA DÍVIDA	RESERVA DE CONTINGÊNCIA
1.500.0100 RECURSOS NÃO VINCULADOS DE IMPOSTOS - RECEITAS ORDINÁRIAS	419.177.000	130.273.000		198.388.000	80.516.000	10.000.000		
1.501.0129 OUTROS RECURSOS NÃO VINCULADOS - CONCESSÕES, PERMISSÕES E DELEGAÇÕES	183.000			83.000	100.000			
1.501.0220 OUTROS RECURSOS NÃO VINCULADOS - DIRETAMENTE ARRECADADOS PRÓPRIOS	2.206.000			2.206.000				
1.700.0290 OUTRAS TRANSFERÊNCIAS DE CONVÊNIOS OU INSTRUMENTOS CONGÊNERES DA UNIÃO	10.183.000			1.000.000	9.183.000			

ADMINISTRAÇÃO INDIRETA

(R\$ 1,00)

QUADRO DE DETALHAMENTO DA DESPESA POR GRUPO E FONTES

4060 - SECRETARIA-GERAL DA GOVERNADORIA - ENTIDADES JURISDICIONADAS
 4063 - AGÊNCIA GOIANA DE INFRAESTRUTURA E TRANSPORTES - GOINFRA

TOTAL POR FONTE/GRUPO DE DESPESAS

RECURSOS DE TODAS AS FONTES

FONTE	TOTAL	GRUPO DE DESPESA						
		PESSOAL E ENCARGOS SOCIAIS	JUROS E ENCARGOS DA DÍVIDA	OUTRAS DESPESAS CORRENTES	INVESTIMENTOS	INVERSÕES FINANCEIRAS	AMORTIZAÇÃO DA DÍVIDA	RESERVA DE CONTINGÊNCIA
ADMINISTRAÇÃO INDIRETA								
1.702.0291 OUTRAS TRANSFERÊNCIAS DE CONVÊNIOS OU INSTRUMENTOS CONGÊNERES DOS MUNICÍPIOS - ADMINISTRAÇÃO INDIRETA	21.000			10.000	11.000			
1.704.0118 TRANSFERÊNCIA DA UNIÃO REFERENTE A ROYALTIES DO PETRÓLEO E GÁS NATURAL	33.634.000			33.634.000				
1.752.0125 RECURSOS VINCULADOS AO TRÂNSITO	129.118.000			119.118.000	10.000.000			
1.753.0161 RECURSOS PROVENIENTES DE TAXAS E CONTRIBUIÇÕES - TAXAS POR SERVIÇOS PÚBLICOS	16.672.000			3.000.000	13.672.000			
1.754.0110 RECURSOS DE OPERAÇÕES DE CRÉDITO - INTERNAS	2.957.000				2.957.000			
1.755.0124 RECURSOS DE ALIENAÇÃO DE BENS/ATIVOS - ADMINISTRAÇÃO DIRETA	45.571.000				45.571.000			
TOTAL	659.722.000	130.273.000		357.439.000	162.010.000	10.000.000		

DESPESAS CORRENTES	DESPESAS DE CAPITAL	RECURSOS VINCULADOS	RECURSOS ORDINÁRIOS	RESERVA DE CONTINGÊNCIA
487.712.000	172.010.000	221.484.000	438.238.000	
TOTAL DOS PROJETOS	TOTAL DAS ATIVIDADES	OPERAÇÕES ESPECIAIS	TOTAL GERAL	
385.959.000	267.696.000	6.067.000	659.722.000	

ADMINISTRAÇÃO INDIRETA

(R\$ 1,00)

QUADRO DE DETALHAMENTO DA DESPESA POR GRUPO E FONTES

4060 - SECRETARIA-GERAL DA GOVERNADORIA - ENTIDADES JURISDICIONADAS

4091 - GOIAS TELECOMUNICACOES S.A. - GOIASTELECOM

ESPECIFICAÇÃO	AÇÃO	FONTE	MOD	PESSOAL E ENCARGOS SOCIAIS	JUROS E ENCARGOS DA DÍVIDA	OUTRAS DESPESAS CORRENTES	INVESTIMENTOS	INVERSÕES FINANCEIRAS	AMORTIZAÇÃO DA DÍVIDA	TOTAL
FOLHA DE PAGAMENTO DE SERVIDORES PÚBLICOS	24 122 4100 4.144	1.500.0100	90	2.000.000		10.000				2.010.000
FOLHA DE PAGAMENTO DE SERVIDORES PÚBLICOS - BENEFÍCIOS, AUXÍLIOS E DESPESAS DE CARÁTER INDENIZATÓRIO	24 122 4100 4.145	1.500.0100	90			10.000				10.000
GESTÃO E MANUTENÇÃO DAS ATIVIDADES	24 722 4200 4.243	1.500.0100	90			360.000				360.000
		1.501.0220	90			211.000	49.000			260.000
		1.501.0220	91			10.000				10.000
PAGAMENTO DE REQUISIÇÕES DE PEQUENO VALOR - RPV	28 846 0100 7.119	1.500.0100	90	10.000		10.000				20.000

TOTAL POR FONTE/GRUPO DE DESPESAS

RECURSOS DE TODAS AS FONTES

FONTE	TOTAL	GRUPO DE DESPESA						
		PESSOAL E ENCARGOS SOCIAIS	JUROS E ENCARGOS DA DÍVIDA	OUTRAS DESPESAS CORRENTES	INVESTIMENTOS	INVERSÕES FINANCEIRAS	AMORTIZAÇÃO DA DÍVIDA	RESERVA DE CONTINGÊNCIA
1.500.0100 RECURSOS NÃO VINCULADOS DE IMPOSTOS - RECEITAS ORDINÁRIAS	2.400.000	2.010.000		390.000				
1.501.0220 OUTROS RECURSOS NÃO VINCULADOS - DIRETAMENTE ARRECADADOS PRÓPRIOS	270.000			221.000	49.000			
TOTAL	2.670.000	2.010.000		611.000	49.000			

DESPESAS CORRENTES 2.621.000	DESPESAS DE CAPITAL 49.000	RECURSOS VINCULADOS	RECURSOS ORDINÁRIOS 2.670.000	RESERVA DE CONTINGÊNCIA
TOTAL DOS PROJETOS	TOTAL DAS ATIVIDADES 2.650.000	OPERAÇÕES ESPECIAIS 20.000	TOTAL GERAL 2.670.000	

ADMINISTRAÇÃO INDIRETA

(R\$ 1,00)

QUADRO DE DETALHAMENTO DA DESPESA POR GRUPO E FONTES

4060 - SECRETARIA-GERAL DA GOVERNADORIA - ENTIDADES JURISDICIONADAS

4093 - METROBUS TRANSPORTE COLETIVO S/A

ESPECIFICAÇÃO	AÇÃO	FONTE	MOD	PESSOAL E ENCARGOS SOCIAIS	JUROS E ENCARGOS DA DÍVIDA	OUTRAS DESPESAS CORRENTES	INVESTIMENTOS	INVERSÕES FINANCEIRAS	AMORTIZAÇÃO DA DÍVIDA	TOTAL
FOLHA DE PAGAMENTO DE SERVIDORES PÚBLICOS	15 122 4100 4.144	1.500.0100	90	9.237.000		10.000				9.247.000
		1.500.0100	91	10.000						10.000
		1.501.0220	90	15.068.000		10.000				15.078.000
		1.501.0220	91	10.000						10.000
FOLHA DE PAGAMENTO DE SERVIDORES PÚBLICOS - BENEFÍCIOS, AUXÍLIOS E DESPESAS DE CARÁTER INDENIZATÓRIO	15 122 4100 4.145	1.500.0100	90			3.338.000				3.338.000
		1.501.0220	90			132.000				132.000
MODERNIZAÇÃO E SUSTENTABILIDADE DO TRANSPORTE PÚBLICO URBANO	15 453 1003 2.313	1.500.0100	90			3.000.000				3.000.000
TRANSPORTE PÚBLICO URBANO	15 453 1003 2.314	1.500.0100	90			12.000.000				12.000.000
GESTÃO E MANUTENÇÃO DAS ATIVIDADES	15 453 4200 4.243	1.500.0100	90			807.000				807.000
		1.501.0129	90			1.320.000				1.320.000
		1.501.0220	90			35.019.000	409.000			35.428.000
		1.501.0220	91			428.000				428.000
		1.703.0292	90			8.951.000				8.951.000
PAGAMENTO DE REQUISIÇÕES DE PEQUENO VALOR - RPV	28 846 0100 7.119	1.501.0220	90	30.000		10.000				40.000

TOTAL POR FONTE/GRUPO DE DESPESAS

RECURSOS DE TODAS AS FONTES

FONTE	TOTAL	GRUPO DE DESPESA							
		PESSOAL E ENCARGOS SOCIAIS	JUROS E ENCARGOS DA DÍVIDA	OUTRAS DESPESAS CORRENTES	INVESTIMENTOS	INVERSÕES FINANCEIRAS	AMORTIZAÇÃO DA DÍVIDA	RESERVA DE CONTINGÊNCIA	
1.500.0100 RECURSOS NÃO VINCULADOS DE IMPOSTOS RECEITAS ORDINÁRIAS	- 28.402.000	9.247.000		19.155.000					
1.501.0129 OUTROS RECURSOS NÃO VINCULADOS CONCESSÕES, PERMISSÕES E DELEGAÇÕES	- 1.320.000			1.320.000					
1.501.0220 OUTROS RECURSOS NÃO VINCULADOS DIRETAMENTE ARRECADADOS PRÓPRIOS	- 51.116.000	15.108.000		35.599.000	409.000				

ADMINISTRAÇÃO INDIRETA

(R\$ 1,00)

QUADRO DE DETALHAMENTO DA DESPESA POR GRUPO E FONTES

4060 - SECRETARIA-GERAL DA GOVERNADORIA - ENTIDADES JURISDICIONADAS
 4093 - METROBUS TRANSPORTE COLETIVO S/A

TOTAL POR FONTE/GRUPO DE DESPESAS

RECURSOS DE TODAS AS FONTES

FONTE	TOTAL	GRUPO DE DESPESA						
		PESSOAL E ENCARGOS SOCIAIS	JUROS E ENCARGOS DA DÍVIDA	OUTRAS DESPESAS CORRENTES	INVESTIMENTOS	INVERSÕES FINANCEIRAS	AMORTIZAÇÃO DA DÍVIDA	RESERVA DE CONTINGÊNCIA
1.703.0292 OUTRAS TRANSFERÊNCIAS DE CONVÊNIOS OU INSTRUMENTOS CONGÊNERES DE OUTRAS ENTIDADES - ADMINISTRAÇÃO INDIRETA	8.951.000			8.951.000				
TOTAL	89.789.000	24.355.000		65.025.000	409.000			

DESPESAS CORRENTES 89.380.000	DESPESAS DE CAPITAL 409.000	RECURSOS VINCULADOS 8.951.000	RECURSOS ORDINÁRIOS 80.838.000	RESERVA DE CONTINGÊNCIA
TOTAL DOS PROJETOS	TOTAL DAS ATIVIDADES 89.749.000	OPERAÇÕES ESPECIAIS 40.000	TOTAL GERAL 89.789.000	

ADMINISTRAÇÃO INDIRETA

(R\$ 1,00)

QUADRO DE DETALHAMENTO DA DESPESA POR GRUPO E FONTES

4060 - SECRETARIA-GERAL DA GOVERNADORIA - ENTIDADES JURISDICIONADAS

4094 - AGÊNCIA GOIANA DE HABITAÇÃO S/A

ESPECIFICAÇÃO	AÇÃO	FUNTE	MOD	PESSOAL E ENCARGOS SOCIAIS	JUROS E ENCARGOS DA DIVIDA	OUTRAS DESPESAS CORRENTES	INVESTIMENTOS	INVERSÕES FINANCEIRAS	AMORTIZAÇÃO DA DIVIDA	TOTAL	
FOLHA DE PAGAMENTO DE SERVIDORES PÚBLICOS	16 122 4100 4.144	1.500.0100	90	33.902.000		10.000				33.912.000	
		1.500.0100	91	290.000						290.000	
FOLHA DE PAGAMENTO DE SERVIDORES PÚBLICOS - BENEFÍCIOS, AUXÍLIOS E DESPESAS DE CARÁTER INDENIZATÓRIO GESTÃO E MANUTENÇÃO DAS ATIVIDADES	16 122 4100 4.145	1.500.0100	90			3.900.000				3.900.000	
		16 122 4200 4.243	1.500.0100	90			10.127.000	4.547.000		14.674.000	
			1.500.0100	91			56.000				56.000
			1.501.0220	90			1.747.000	2.228.000			3.975.000
PUBLICIZAÇÃO DAS AÇÕES DO GOVERNO	16 131 1032 3.019	1.501.0220	91			60.000				60.000	
		1.500.0100	90			10.000				10.000	
PUBLICIDADE DE UTILIDADE PÚBLICA	16 131 1032 3.119	1.500.0100	90			10.000				10.000	
EQUIPAMENTOS COMUNITÁRIOS	16 482 1032 2.114	1.500.0100	90				1.377.000			1.377.000	
HABITAÇÃO DE INTERESSE SOCIAL	16 482 1032 2.116	1.500.0100	90				3.381.000			3.381.000	
		1.700.0290	90			13.012.000	10.000			13.022.000	
		1.703.0292	90			34.000				34.000	
MORADIA LEGAL (REGULARIZAÇÃO FUNDIÁRIA DE HABITAÇÕES DE INTERESSE SOCIAL)	16 482 1032 2.178	1.761.0156	90			2.000.000				2.000.000	
PRA TER ONDE MORAR - AUXÍLIO-MORADIA	16 482 1032 2.248	1.500.0100	90			3.000.000				3.000.000	
		1.761.0156	90			167.558.000				167.558.000	
CONS. DE HABITAÇÕES DE INTERESSE SOCIAL PARA VULNERÁVEIS NOS MUNICÍPIOS DA REGIÃO NORTE, NORDESTE E NOROESTE	16 482 1032 3.070	1.761.0156	90				9.118.000			9.118.000	
CONS. DE HABITAÇÕES DE INTE. SOCIAL PARA VULNERÁVEIS NOS MUN. DA REGIÃO METRO. DE GOIÂNIA, OESTE E CENTRO	16 482 1032 3.071	1.761.0156	90				10.020.000			10.020.000	
CONS. DE HABITAÇÕES DE INTE. SOCIAL PARA VUL. NOS MUN. DA REGIÃO INT. DE DESEN. DO DISTRITO FEDERAL E ENTORNO	16 482 1032 3.072	1.761.0156	90				8.194.000			8.194.000	
REFORMA DE HABITAÇÕES DE INTERESSE SOCIAL NAS REGIÕES DE PLANEJAMENTO	16 482 1032 3.073	1.761.0156	90			46.982.000				46.982.000	

ADMINISTRAÇÃO INDIRETA

(R\$ 1,00)

QUADRO DE DETALHAMENTO DA DESPESA POR GRUPO E FONTES

4060 - SECRETARIA-GERAL DA GOVERNADORIA - ENTIDADES JURISDICIONADAS

4094 - AGÊNCIA GOIANA DE HABITAÇÃO S/A

ESPECIFICAÇÃO	AÇÃO	FONTE	MOD	PESSOAL E ENCARGOS SOCIAIS	JUROS E ENCARGOS DA DÍVIDA	OUTRAS DESPESAS CORRENTES	INVESTIMENTOS	INVERSÕES FINANCEIRAS	AMORTIZAÇÃO DA DÍVIDA	TOTAL
DO ESTADO DE GOIÁS										
CONSTRUÇÃO DE HABITAÇÕES DE INTERESSE SOCIAL NOS MUNICÍPIOS DA REGIÃO SUL, SUDESTE E SUDOESTE	16 482 1032 3.079	1.761.0156	90				7.668.000			7.668.000
PAGAMENTO DE REQUISIÇÕES DE PEQUENO VALOR - RPV	28 846 0100 7.119	1.500.0100	90	10.000		510.000				520.000
RESERVA DE CONTINGÊNCIA	99 999 9999 9.000	1.501.0220	90							59.000
		1.756.0227	90							201.000

TOTAL POR FONTE/GRUPO DE DESPESAS

RECURSOS DE TODAS AS FONTES

FONTE	TOTAL	GRUPO DE DESPESA						
		PESSOAL E ENCARGOS SOCIAIS	JUROS E ENCARGOS DA DÍVIDA	OUTRAS DESPESAS CORRENTES	INVESTIMENTOS	INVERSÕES FINANCEIRAS	AMORTIZAÇÃO DA DÍVIDA	RESERVA DE CONTINGÊNCIA
1.500.0100 RECURSOS NÃO VINCULADOS DE IMPOSTOS - RECEITAS ORDINÁRIAS	61.130.000	34.202.000		17.623.000	9.305.000			
1.501.0220 OUTROS RECURSOS NÃO VINCULADOS - DIRETAMENTE ARRECADADOS PRÓPRIOS	4.094.000			1.807.000	2.228.000			59.000
1.700.0290 OUTRAS TRANSFERÊNCIAS DE CONVÊNIOS OU INSTRUMENTOS CONGÊNERES DA UNIÃO - ADMINISTRAÇÃO INDIRETA	13.022.000			13.012.000	10.000			
1.703.0292 OUTRAS TRANSFERÊNCIAS DE CONVÊNIOS OU INSTRUMENTOS CONGÊNERES DE OUTRAS ENTIDADES - ADMINISTRAÇÃO INDIRETA	34.000			34.000				
1.756.0227 RECURSOS DE ALIENAÇÃO DE BENS/ATIVOS - ADMINISTRAÇÃO INDIRETA	201.000							201.000
1.761.0156 RECURSOS VINCULADOS AO FUNDO DE COMBATE E ERRADICAÇÃO DA POBREZA - OUTROS RECURSOS DO PROTEGE	251.540.000			216.540.000	35.000.000			
TOTAL	330.021.000	34.202.000		249.016.000	46.543.000			260.000

ADMINISTRAÇÃO INDIRETA

(R\$ 1,00)

QUADRO DE DETALHAMENTO DA DESPESA POR GRUPO E FONTES

4060 - SECRETARIA-GERAL DA GOVERNADORIA - ENTIDADES JURISDICIONADAS

4094 - AGÊNCIA GOIANA DE HABITAÇÃO S/A

DESPESAS CORRENTES 283.218.000	DESPESAS DE CAPITAL 46.543.000	RECURSOS VINCULADOS 264.797.000	RECURSOS ORDINÁRIOS 65.224.000	RESERVA DE CONTINGÊNCIA 260.000
TOTAL DOS PROJETOS 82.002.000	TOTAL DAS ATIVIDADES 247.239.000	OPERAÇÕES ESPECIAIS 780.000	TOTAL GERAL 330.021.000	

Orçamento Geral 2023

Fundos Especiais Quadro
de Detalhamento da
Despesa - QDD
Poder Executivo

Economia
Secretaria de
Estado da
Economia



FUNDOS ESPECIAIS

(R\$ 1,00)

QUADRO DE DETALHAMENTO DA DESPESA POR GRUPO E FONTES

1400 - PROCURADORIA-GERAL DO ESTADO - PGE

1451 - FUNDO DE MANUTENÇÃO E REAPARELHAMENTO DA PROCURADORIA-GERAL DO ESTADO - FUNPROGE

ESPECIFICAÇÃO	AÇÃO	FONTE	MOD	PESSOAL E ENCARGOS SOCIAIS	JUROS E ENCARGOS DA DÍVIDA	OUTRAS DESPESAS CORRENTES	INVESTIMENTOS	INVERSÕES FINANCEIRAS	AMORTIZAÇÃO DA DÍVIDA	TOTAL
REGULARIZAÇÃO FUNDIÁRIA	03 091 1035 2.120	1.753.0138	90			183.000				183.000
PGE AMIGA	03 092 1016 2.064	1.753.0138	90			45.000	15.000			60.000
FOLHA DE PAGAMENTO DE SERVIDORES PÚBLICOS	03 122 4100 4.144	1.753.0138	90	24.000						24.000
GESTÃO E MANUTENÇÃO DAS ATIVIDADES	03 122 4200 4.243	1.753.0138	90			15.160.000	1.473.000			16.633.000
RESERVA DE CONTINGÊNCIA	99 999 9999 9.000	1.753.0138	90							20.056.000
		1.799.0163	90							561.000

TOTAL POR FONTE/GRUPO DE DESPESAS

RECURSOS DE TODAS AS FONTES

FONTE	TOTAL	GRUPO DE DESPESA						
		PESSOAL E ENCARGOS SOCIAIS	JUROS E ENCARGOS DA DÍVIDA	OUTRAS DESPESAS CORRENTES	INVESTIMENTOS	INVERSÕES FINANCEIRAS	AMORTIZAÇÃO DA DÍVIDA	RESERVA DE CONTINGÊNCIA
1.753.0138 RECURSOS PROVENIENTES DE TAXAS E CONTRIBUIÇÕES - EMOLUMENTOS E CUSTAS EXTRAJUDICIAIS	36.956.000	24.000		15.388.000	1.488.000			20.056.000
1.799.0163 OUTRAS VINCULAÇÕES LEGAIS - ENCARGOS LEGAIS E HONORÁRIOS ADVOCATÍCIOS	561.000							561.000
TOTAL	37.517.000	24.000		15.388.000	1.488.000			20.617.000

DESPESAS CORRENTES 15.412.000	DESPESAS DE CAPITAL 1.488.000	RECURSOS VINCULADOS 561.000	RECURSOS ORDINÁRIOS 36.956.000	RESERVA DE CONTINGÊNCIA 20.617.000
TOTAL DOS PROJETOS	TOTAL DAS ATIVIDADES 16.900.000	OPERAÇÕES ESPECIAIS 20.617.000	TOTAL GERAL 37.517.000	

FUNDOS ESPECIAIS

(R\$ 1,00)

QUADRO DE DETALHAMENTO DA DESPESA POR GRUPO E FONTES

1700 - SECRETARIA DE ESTADO DA ECONOMIA

1750 - FUNDO DE PROTEÇÃO SOCIAL DO ESTADO DE GOIÁS - PROTEGEGOIAS

ESPECIFICAÇÃO	AÇÃO	FUNTE	MOD	PESSOAL E ENCARGOS SOCIAIS	JUROS E ENCARGOS DA DÍVIDA	OUTRAS DESPESAS CORRENTES	INVESTIMENTOS	INVERSÕES FINANCEIRAS	AMORTIZAÇÃO DA DÍVIDA	TOTAL
RESERVA DE CONTINGÊNCIA	99 999 9999 9.000	1.761.0155	90							9.431.000

TOTAL POR FONTE/GRUPO DE DESPESAS

RECURSOS DE TODAS AS FONTES

FUNTE	TOTAL	GRUPO DE DESPESA							
		PESSOAL E ENCARGOS SOCIAIS	JUROS E ENCARGOS DA DÍVIDA	OUTRAS DESPESAS CORRENTES	INVESTIMENTOS	INVERSÕES FINANCEIRAS	AMORTIZAÇÃO DA DÍVIDA	RESERVA DE CONTINGÊNCIA	
1.761.0155 RECURSOS VINCULADOS AO FUNDO DE COMBATE E ERRADICAÇÃO DA POBREZA - ADICIONAL DE 2% DO ICMS	9.431.000								9.431.000
TOTAL	9.431.000								9.431.000

DESPESAS CORRENTES	DESPESAS DE CAPITAL	RECURSOS VINCULADOS 9.431.000	RECURSOS ORDINÁRIOS	RESERVA DE CONTINGÊNCIA 9.431.000
TOTAL DOS PROJETOS	TOTAL DAS ATIVIDADES	OPERAÇÕES ESPECIAIS 9.431.000	TOTAL GERAL 9.431.000	

FUNDOS ESPECIAIS

(R\$ 1,00)

QUADRO DE DETALHAMENTO DA DESPESA POR GRUPO E FONTES

1700 - SECRETARIA DE ESTADO DA ECONOMIA
 1752 - FUNDO DE APORTE À CELG DISTRIBUIÇÃO S.A - FUNAC

ESPECIFICAÇÃO	AÇÃO	FONTE	MOD	PESSOAL E ENCARGOS SOCIAIS	JUROS E ENCARGOS DA DÍVIDA	OUTRAS DESPESAS CORRENTES	INVESTIMENTOS	INVERSÕES FINANCEIRAS	AMORTIZAÇÃO DA DÍVIDA	TOTAL
CONTRIBUIÇÕES AO PASEP	28 846 0100 7.102	1.500.0100	90			10.000				10.000
ENCARGOS COM RESSARCIMENTOS DO FUNAC	28 846 0100 7.140	1.500.0100	90			10.000				10.000

TOTAL POR FONTE/GRUPO DE DESPESAS

RECURSOS DE TODAS AS FONTES

FONTE	TOTAL	GRUPO DE DESPESA						
		PESSOAL E ENCARGOS SOCIAIS	JUROS E ENCARGOS DA DÍVIDA	OUTRAS DESPESAS CORRENTES	INVESTIMENTOS	INVERSÕES FINANCEIRAS	AMORTIZAÇÃO DA DÍVIDA	RESERVA DE CONTINGÊNCIA
1.500.0100 RECURSOS NÃO VINCULADOS DE IMPOSTOS - RECEITAS ORDINÁRIAS	20.000			20.000				
TOTAL	20.000			20.000				

DESPESAS CORRENTES 20.000	DESPESAS DE CAPITAL	RECURSOS VINCULADOS	RECURSOS ORDINÁRIOS 20.000	RESERVA DE CONTINGÊNCIA
TOTAL DOS PROJETOS	TOTAL DAS ATIVIDADES	OPERAÇÕES ESPECIAIS 20.000	TOTAL GERAL 20.000	

FUNDOS ESPECIAIS

(R\$ 1,00)

QUADRO DE DETALHAMENTO DA DESPESA POR GRUPO E FONTES

1762 - GOIÁS PREVIDÊNCIA - GOIASPREV

1780 - FUNDO FINANCEIRO DO REGIME PRÓPRIO DE PREVIDÊNCIA DO SERVIDOR - FFRPPS

ESPECIFICAÇÃO	AÇÃO	FUNTE	MOD	PESSOAL E ENCARGOS SOCIAIS	JUROS E ENCARGOS DA DÍVIDA	OUTRAS DESPESAS CORRENTES	INVESTIMENTOS	INVERSÕES FINANCEIRAS	AMORTIZAÇÃO DA DÍVIDA	TOTAL
ENCARGOS ESPECIAIS GERAIS	09 122 0100 7.104	1.801.0300	91			64.060.000				64.060.000
COMPENSAÇÃO PREVIDENCIÁRIA	09 272 0100 7.251	1.801.0300	90			7.920.000				7.920.000
PESSOAL INATIVOS E PENSIONISTAS E ENCARGOS SOCIAIS DA ALEGO	09 272 0200 7.201	1.500.0100	90	10.000						10.000
		1.801.0300	90	10.000						10.000
ENCARGOS COM BENEFÍCIOS PREVIDENCIÁRIOS PELOS REGIMES PRÓPRIOS DE PREVIDÊNCIA	09 272 0200 7.203	1.500.0100	90	10.000						10.000
		1.801.0300	90	19.073.000						19.073.000
ENCARGOS COM BENEFÍCIOS PREVIDENCIÁRIOS PELO TCE	09 272 0200 7.204	1.500.0100	90	10.000						10.000
		1.801.0300	90	10.000						10.000
ENCARGOS COM BENEFÍCIOS PREVIDENCIÁRIOS PELO TCMGO	09 272 0200 7.205	1.500.0100	90	10.000						10.000
		1.801.0300	90	10.000						10.000
ENCARGOS COM BENEFÍCIOS PREVIDENCIÁRIOS PELO TJGO	09 272 0200 7.206	1.500.0100	90	10.000						10.000
		1.801.0300	90	10.000						10.000
ENCARGOS COM BENEFÍCIOS PREVIDENCIÁRIOS PELO MINISTÉRIO PÚBLICO	09 272 0200 7.207	1.500.0100	90	10.000						10.000
		1.801.0300	90	10.000						10.000
ENCARGOS COM BENEFÍCIOS PREVIDENCIÁRIOS PELA DEFENSORIA PÚBLICA	09 272 0200 7.208	1.500.0100	90	19.075.000						19.075.000
		1.801.0300	90	5.990.000						5.990.000
ENCARGOS COM BENEFÍCIOS PREVIDENCIÁRIOS PELOS REGIMES PRÓPRIOS DE PREVIDÊNCIA - SEC. CASA CIVIL	09 272 0200 7.209	1.500.0100	90	10.000						10.000
		1.801.0300	90	10.000						10.000
ENCARGOS COM BENEFÍCIOS PREVIDENCIÁRIOS PELOS REGIMES PRÓPRIOS DE PREVIDÊNCIA - SEC. COMUNICAÇÃO	09 272 0200 7.210	1.500.0100	90	10.000						10.000
		1.801.0300	90	10.000						10.000
ENCARGOS COM BENEFÍCIOS	09 272 0200 7.211	1.500.0100	90	9.620.000						9.620.000

FUNDOS ESPECIAIS

(R\$ 1,00)

QUADRO DE DETALHAMENTO DA DESPESA POR GRUPO E FONTES

1762 - GOIÁS PREVIDÊNCIA - GOIASPREV

1780 - FUNDO FINANCEIRO DO REGIME PRÓPRIO DE PREVIDÊNCIA DO SERVIDOR - FFRPPS

ESPECIFICAÇÃO	AÇÃO	FONTE	MOD	PESSOAL E ENCARGOS SOCIAIS	JUROS E ENCARGOS DA DÍVIDA	OUTRAS DESPESAS CORRENTES	INVESTIMENTOS	INVERSÕES FINANCEIRAS	AMORTIZAÇÃO DA DÍVIDA	TOTAL
PREVIDENCIÁRIOS PELOS REGIMES PRÓPRIOS DE PREVIDÊNCIA - ABC		1.801.0300	90	5.783.000						5.783.000
ENCARGOS COM BENEFÍCIOS PREVIDENCIÁRIOS PELOS REGIMES PRÓPRIOS DE PREVIDÊNCIA - PGE	09 272 0200 7.213	1.500.0100	90	46.039.000						46.039.000
		1.801.0300	90	27.118.000						27.118.000
ENCARGOS COM BENEFÍCIOS PREVIDENCIÁRIOS PELOS REGIMES PRÓPRIOS DE PREVIDÊNCIA - CGE	09 272 0200 7.214	1.500.0100	90	15.601.000						15.601.000
		1.801.0300	90	9.200.000						9.200.000
ENCARGOS COM BENEFÍCIOS PREVIDENCIÁRIOS PELOS REGIMES PRÓPRIOS DE PREVIDÊNCIA - CASA MILITAR	09 272 0200 7.215	1.500.0100	90	1.841.000						1.841.000
		1.801.0300	90	1.194.000						1.194.000
ENCARGOS COM BENEFÍCIOS PREVIDENCIÁRIOS PELOS REGIMES PRÓPRIOS DE PREVIDÊNCIA - SEC. ECONOMIA	09 272 0200 7.216	1.500.0100	90	315.890.000						315.890.000
		1.801.0300	90	204.110.000						204.110.000
ENCARGOS COM BENEFÍCIOS PREVIDENCIÁRIOS PELOS REGIMES PRÓPRIOS DE PREVIDÊNCIA - AGR	09 272 0200 7.217	1.500.0100	90	4.291.000						4.291.000
		1.801.0300	90	2.597.000						2.597.000
ENCARGOS COM BENEFÍCIOS PREVIDENCIÁRIOS PELOS REGIMES PRÓPRIOS DE PREVIDÊNCIA - SEAD	09 272 0200 7.219	1.500.0100	90	135.535.000						135.535.000
		1.801.0300	90	82.753.000						82.753.000
ENCARGOS COM BENEFÍCIOS PREVIDENCIÁRIOS PELOS REGIMES PRÓPRIOS DE PREVIDÊNCIA - IPASGO	09 272 0200 7.220	1.500.0100	90	22.616.000						22.616.000
		1.801.0300	90	15.770.000						15.770.000
ENCARGOS COM BENEFÍCIOS PREVIDENCIÁRIOS PELOS REGIMES PRÓPRIOS DE PREVIDÊNCIA - SEC. MEIO AMBIENTE	09 272 0200 7.222	1.500.0100	90	10.098.000						10.098.000
		1.801.0300	90	5.942.000						5.942.000
ENCARGOS COM BENEFÍCIOS PREVIDENCIÁRIOS PELOS REGIMES PRÓPRIOS DE PREVIDÊNCIA - SEDUC	09 272 0200 7.223	1.500.0100	90	933.510.000						933.510.000

FUNDOS ESPECIAIS

(R\$ 1,00)

QUADRO DE DETALHAMENTO DA DESPESA POR GRUPO E FONTES

1762 - GOIÁS PREVIDÊNCIA - GOIASPREV

1780 - FUNDO FINANCEIRO DO REGIME PRÓPRIO DE PREVIDÊNCIA DO SERVIDOR - FFRPPS

ESPECIFICAÇÃO	AÇÃO	FUNTE	MOD	PESSOAL E ENCARGOS SOCIAIS	JUROS E ENCARGOS DA DIVIDA	OUTRAS DESPESAS CORRENTES	INVESTIMENTOS	INVERSÕES FINANCEIRAS	AMORTIZAÇÃO DA DIVIDA	TOTAL
ENCARGOS COM BENEFÍCIOS PREVIDENCIÁRIOS PELOS REGIMES PRÓPRIOS DE PREVIDÊNCIA - UEG	09 272 0200 7.237	1.801.0300	90	9.079.000						9.079.000
		1.500.0100	90	74.345.000						74.345.000
ENCARGOS COM BENEFÍCIOS PREVIDENCIÁRIOS PELOS REGIMES PRÓPRIOS DE PREVIDÊNCIA - GOINFRA	09 272 0200 7.238	1.801.0300	90	36.970.000						36.970.000
		1.500.0100	90	37.650.000						37.650.000
ENCARGOS COM BENEFÍCIOS PREVIDENCIÁRIOS PELOS REGIMES PRÓPRIOS DE PREVIDÊNCIA - SEC. AGRICULTURA	09 272 0200 7.242	1.801.0300	90	22.797.000						22.797.000
		1.500.0100	90	2.544.000						2.544.000
ENCARGOS COM BENEFÍCIOS PREVIDENCIÁRIOS PELOS REGIMES PRÓPRIOS DE PREVIDÊNCIA - AGRODEFESA	09 272 0200 7.243	1.801.0300	90	1.677.000						1.677.000
		1.500.0100	90	31.985.000						31.985.000
ENCARGOS COM BENEFÍCIOS PREVIDENCIÁRIOS PELOS REGIMES PRÓPRIOS DE PREVIDÊNCIA - SIC	09 272 0200 7.245	1.801.0300	90	21.073.000						21.073.000
		1.500.0100	90	15.000						15.000
ENCARGOS COM BENEFÍCIOS PREVIDENCIÁRIOS PELOS REGIMES PRÓPRIOS DE PREVIDÊNCIA - JUCEG	09 272 0200 7.247	1.801.0300	90	10.000						10.000
		1.500.0100	90	1.558.000						1.558.000
ENCARGOS COM BENEFÍCIOS PREVIDENCIÁRIOS PELOS REGIMES PRÓPRIOS DE PREVIDÊNCIA - SEC.-GERAL DA GOV.	09 272 0200 7.248	1.801.0300	90	1.208.000						1.208.000
		1.500.0100	90	607.000						607.000
ENCARGOS JUDICIÁRIOS	28 846 0100 7.105	1.801.0300	90	393.000						393.000
		1.500.0100	90	20.000						20.000
PAGAMENTO DE REQUISIÇÕES DE PEQUENO VALOR - RPV	28 846 0100 7.119	1.500.0100	90	1.100.000						1.100.000

FUNDOS ESPECIAIS

(R\$ 1,00)

QUADRO DE DETALHAMENTO DA DESPESA POR GRUPO E FONTES

1762 - GOIÁS PREVIDÊNCIA - GOIASPREV

1780 - FUNDO FINANCEIRO DO REGIME PRÓPRIO DE PREVIDÊNCIA DO SERVIDOR - FFRPPS

TOTAL POR FONTE/GRUPO DE DESPESAS

RECURSOS DE TODAS AS FONTES

FONTE	TOTAL	GRUPO DE DESPESA						
		PESSOAL E ENCARGOS SOCIAIS	JUROS E ENCARGOS DA DÍVIDA	OUTRAS DESPESAS CORRENTES	INVESTIMENTOS	INVERSÕES FINANCEIRAS	AMORTIZAÇÃO DA DÍVIDA	RESERVA DE CONTINGÊNCIA
1.500.0100 RECURSOS NÃO VINCULADOS DE IMPOSTOS - RECEITAS ORDINÁRIAS	2.476.971.000	2.476.971.000						
1.801.0300 RECURSOS VINCULADOS AO RPPS - FUNDO EM REPARTIÇÃO (PLANO FINANCEIRO)	1.967.936.000	1.895.956.000		71.980.000				
TOTAL	4.444.907.000	4.372.927.000		71.980.000				

DESPESAS CORRENTES 4.444.907.000	DESPESAS DE CAPITAL	RECURSOS VINCULADOS 1.967.936.000	RECURSOS ORDINÁRIOS 2.476.971.000	RESERVA DE CONTINGÊNCIA
TOTAL DOS PROJETOS	TOTAL DAS ATIVIDADES	OPERAÇÕES ESPECIAIS 4.444.907.000	TOTAL GERAL 4.444.907.000	

FUNDOS ESPECIAIS

(R\$ 1,00)

QUADRO DE DETALHAMENTO DA DESPESA POR GRUPO E FONTES

1762 - GOIÁS PREVIDÊNCIA - GOIASPREV

1781 - FUNDO FINANCEIRO DO REGIME PRÓPRIO DE PREVIDÊNCIA MILITAR - FFRPPM

ESPECIFICAÇÃO	AÇÃO	FONTE	MOD	PESSOAL E ENCARGOS SOCIAIS	JUROS E ENCARGOS DA DÍVIDA	OUTRAS DESPESAS CORRENTES	INVESTIMENTOS	INVERSÕES FINANCEIRAS	AMORTIZAÇÃO DA DÍVIDA	TOTAL
ENCARGOS ESPECIAIS GERAIS	09 122 0100 7.104	1.803.0360	91			23.510.000				23.510.000
ENCARGOS COM BENEFÍCIOS PREVIDENCIÁRIOS PELOS REGIMES PRÓPRIOS DE PREVIDÊNCIA	09 274 0200 7.203	1.500.0100	90	10.000						10.000
		1.803.0360	90	10.000						10.000
ENCARGOS COM BENEFÍCIOS PREVIDENCIÁRIOS PELOS REGIMES PRÓPRIOS DE PREVIDÊNCIA - POLÍCIA MILITAR	09 274 0200 7.229	1.500.0100	90	1.371.808.000						1.371.808.000
		1.803.0360	90	322.962.000						322.962.000
ENCARGOS COM BENEFÍCIOS PREVIDENCIÁRIOS PELOS REGIMES PRÓPRIOS DE PREVIDÊNCIA - BOMBEIROS	09 274 0200 7.230	1.500.0100	90	249.439.000						249.439.000
		1.803.0360	90	56.762.000						56.762.000
ENCARGOS JUDICIÁRIOS	28 846 0100 7.105	1.500.0100	90	20.000						20.000
PAGAMENTO DE REQUISIÇÕES DE PEQUENO VALOR - RPV	28 846 0100 7.119	1.500.0100	90	900.000						900.000

TOTAL POR FONTE/GRUPO DE DESPESAS

RECURSOS DE TODAS AS FONTES

FONTE	TOTAL	GRUPO DE DESPESA						
		PESSOAL E ENCARGOS SOCIAIS	JUROS E ENCARGOS DA DÍVIDA	OUTRAS DESPESAS CORRENTES	INVESTIMENTOS	INVERSÕES FINANCEIRAS	AMORTIZAÇÃO DA DÍVIDA	RESERVA DE CONTINGÊNCIA
1.500.0100 RECURSOS NÃO VINCULADOS DE IMPOSTOS - RECEITAS ORDINÁRIAS	1.622.177.000	1.622.177.000						
1.803.0360 RECURSOS VINCULADOS AO SISTEMA DE PROTEÇÃO SOCIAL DOS MILITARES (SPSM)	403.244.000	379.734.000		23.510.000				
TOTAL	2.025.421.000	2.001.911.000		23.510.000				

DESPESAS CORRENTES	DESPESAS DE CAPITAL	RECURSOS VINCULADOS	RECURSOS ORDINÁRIOS	RESERVA DE CONTINGÊNCIA
--------------------	---------------------	---------------------	---------------------	-------------------------

FUNDOS ESPECIAIS

(R\$ 1,00)

QUADRO DE DETALHAMENTO DA DESPESA POR GRUPO E FONTES

1762 - GOIÁS PREVIDÊNCIA - GOIASPREV

1781 - FUNDO FINANCEIRO DO REGIME PRÓPRIO DE PREVIDÊNCIA MILITAR - FFRPPM

2.025.421.000		403.244.000	1.622.177.000	
TOTAL DOS PROJETOS	TOTAL DAS ATIVIDADES	OPERAÇÕES ESPECIAIS	TOTAL GERAL	
		2.025.421.000	2.025.421.000	

FUNDOS ESPECIAIS

(R\$ 1,00)

QUADRO DE DETALHAMENTO DA DESPESA POR GRUPO E FONTES

1762 - GOIÁS PREVIDÊNCIA - GOIASPREV

1782 - FUNDO PREVIDENCIARIO

ESPECIFICAÇÃO	AÇÃO	FONTE	MOD	PESSOAL E ENCARGOS SOCIAIS	JUROS E ENCARGOS DA DÍVIDA	OUTRAS DESPESAS CORRENTES	INVESTIMENTOS	INVERSÕES FINANCEIRAS	AMORTIZAÇÃO DA DÍVIDA	TOTAL
ENCARGOS ESPECIAIS GERAIS	09 122 0100 7.104	1.800.0310	91			3.248.000				3.248.000
PESSOAL INATIVOS E PENSIONISTAS E ENCARGOS SOCIAIS DA ALEGO	09 272 0200 7.201	1.800.0310	90	10.000						10.000
ENCARGOS COM BENEFÍCIOS PREVIDENCIÁRIOS PELOS REGIMES PRÓPRIOS DE PREVIDÊNCIA	09 272 0200 7.203	1.800.0310	90	320.000						320.000
ENCARGOS COM BENEFÍCIOS PREVIDENCIÁRIOS PELO TCE	09 272 0200 7.204	1.800.0310	90	10.000						10.000
ENCARGOS COM BENEFÍCIOS PREVIDENCIÁRIOS PELO TCMGO	09 272 0200 7.205	1.800.0310	90	10.000						10.000
ENCARGOS COM BENEFÍCIOS PREVIDENCIÁRIOS PELO TJGO	09 272 0200 7.206	1.800.0310	90	10.000						10.000
ENCARGOS COM BENEFÍCIOS PREVIDENCIÁRIOS PELO MINISTÉRIO PÚBLICO	09 272 0200 7.207	1.800.0310	90	10.000						10.000
ENCARGOS COM BENEFÍCIOS PREVIDENCIÁRIOS PELA DEFENSORIA PÚBLICA	09 272 0200 7.208	1.800.0310	90	10.000						10.000
ENCARGOS COM BENEFÍCIOS PREVIDENCIÁRIOS PELOS REGIMES PRÓPRIOS DE PREVIDÊNCIA - ABC	09 272 0200 7.211	1.800.0310	90	10.000						10.000
ENCARGOS COM BENEFÍCIOS PREVIDENCIÁRIOS PELOS REGIMES PRÓPRIOS DE PREVIDÊNCIA - PGE	09 272 0200 7.213	1.800.0310	90	10.000						10.000
ENCARGOS COM BENEFÍCIOS PREVIDENCIÁRIOS PELOS REGIMES PRÓPRIOS DE PREVIDÊNCIA - CGE	09 272 0200 7.214	1.800.0310	90	10.000						10.000
ENCARGOS COM BENEFÍCIOS PREVIDENCIÁRIOS PELOS REGIMES PRÓPRIOS DE PREVIDÊNCIA - SEAD	09 272 0200 7.219	1.800.0310	90	10.000						10.000
ENCARGOS COM BENEFÍCIOS PREVIDENCIÁRIOS PELOS REGIMES PRÓPRIOS DE PREVIDÊNCIA - SEDUC	09 272 0200 7.223	1.800.0310	90	10.000						10.000
ENCARGOS COM BENEFÍCIOS PREVIDENCIÁRIOS PELOS REGIMES PRÓPRIOS DE PREVIDÊNCIA - SEC. SAÚDE	09 272 0200 7.226	1.800.0310	90	10.000						10.000
ENCARGOS COM BENEFÍCIOS PREVIDENCIÁRIOS PELOS REGIMES PRÓPRIOS DE PREVIDÊNCIA - SEG. PÚBLICA	09 272 0200 7.228	1.800.0310	90	10.000						10.000
ENCARGOS COM BENEFÍCIOS	09 272 0200 7.231	1.800.0310	90	10.000						10.000

FUNDOS ESPECIAIS

(R\$ 1,00)

QUADRO DE DETALHAMENTO DA DESPESA POR GRUPO E FONTES

1762 - GOIÁS PREVIDÊNCIA - GOIASPREV
 1782 - FUNDO PREVIDENCIARIO

ESPECIFICAÇÃO	AÇÃO	FONTE	MOD	PESSOAL E ENCARGOS SOCIAIS	JUROS E ENCARGOS DA DÍVIDA	OUTRAS DESPESAS CORRENTES	INVESTIMENTOS	INVERSÕES FINANCEIRAS	AMORTIZAÇÃO DA DÍVIDA	TOTAL
PREVIDENCIÁRIOS PELOS REGIMES PRÓPRIOS DE PREVIDÊNCIA - POLÍCIA CIVIL										
ENCARGOS COM BENEFÍCIOS PREVIDENCIÁRIOS PELOS REGIMES PRÓPRIOS DE PREVIDÊNCIA - DEGAP	09 272 0200 7.232	1.800.0310	90	10.000						10.000
ENCARGOS COM BENEFÍCIOS PREVIDENCIÁRIOS PELOS REGIMES PRÓPRIOS DE PREVIDÊNCIA - SEC. DESENV. SOCIAL	09 272 0200 7.234	1.800.0310	90	10.000						10.000
ENCARGOS COM BENEFÍCIOS PREVIDENCIÁRIOS PELOS REGIMES PRÓPRIOS DE PREVIDÊNCIA - SEDI	09 272 0200 7.235	1.800.0310	90	10.000						10.000
ENCARGOS COM BENEFÍCIOS PREVIDENCIÁRIOS PELOS REGIMES PRÓPRIOS DE PREVIDÊNCIA - UEG	09 272 0200 7.237	1.800.0310	90	10.000						10.000
ENCARGOS COM BENEFÍCIOS PREVIDENCIÁRIOS PELOS REGIMES PRÓPRIOS DE PREVIDÊNCIA - AGRODEFESA	09 272 0200 7.243	1.800.0310	90	10.000						10.000
RESERVA DO RPPS	99 997 9998 9.004	1.800.0310	90							77.192.000

TOTAL POR FONTE/GRUPO DE DESPESAS

RECURSOS DE TODAS AS FONTES

FONTE	TOTAL	GRUPO DE DESPESA						
		PESSOAL E ENCARGOS SOCIAIS	JUROS E ENCARGOS DA DÍVIDA	OUTRAS DESPESAS CORRENTES	INVESTIMENTOS	INVERSÕES FINANCEIRAS	AMORTIZAÇÃO DA DÍVIDA	RESERVA DE CONTINGÊNCIA
1.800.0310 RECURSOS VINCULADOS AO RPPS - FUNDO EM CAPITALIZAÇÃO (PLANO PREVIDENCIÁRIO)	80.950.000	510.000		3.248.000				77.192.000
TOTAL	80.950.000	510.000		3.248.000				77.192.000

DESPESAS CORRENTES	DESPESAS DE CAPITAL	RECURSOS VINCULADOS	RECURSOS ORDINÁRIOS	RESERVA DE CONTINGÊNCIA
--------------------	---------------------	---------------------	---------------------	-------------------------

FUNDOS ESPECIAIS

(R\$ 1,00)

QUADRO DE DETALHAMENTO DA DESPESA POR GRUPO E FONTES

1762 - GOIÁS PREVIDÊNCIA - GOIASPREV
1782 - FUNDO PREVIDENCIARIO

3.758.000		80.950.000		77.192.000
TOTAL DOS PROJETOS	TOTAL DAS ATIVIDADES	OPERAÇÕES ESPECIAIS 80.950.000	TOTAL GERAL	80.950.000

FUNDOS ESPECIAIS

(R\$ 1,00)

QUADRO DE DETALHAMENTO DA DESPESA POR GRUPO E FONTES

1900 - SECRETARIA DO GOVERNO

1950 - FUNDO ESPECIAL DE PAGAMENTO DOS ADVOGADOS DATIVOS E DO SISTEMA DE ACESSO À JUSTIÇA

ESPECIFICAÇÃO	AÇÃO	FONTE	MOD	PESSOAL E ENCARGOS SOCIAIS	JUROS E ENCARGOS DA DÍVIDA	OUTRAS DESPESAS CORRENTES	INVESTIMENTOS	INVERSÕES FINANCEIRAS	AMORTIZAÇÃO DA DÍVIDA	TOTAL
ASSISTÊNCIA JURÍDICA JUDICIAL E EXTRAJUDICIAL	03 092 1039 2.134	1.753.0138	90			5.000.000				5.000.000
RESERVA DE CONTINGÊNCIA	99 999 9999 9.000	1.753.0138	90							23.914.000

TOTAL POR FONTE/GRUPO DE DESPESAS

RECURSOS DE TODAS AS FONTES

FONTE	TOTAL	GRUPO DE DESPESA						
		PESSOAL E ENCARGOS SOCIAIS	JUROS E ENCARGOS DA DÍVIDA	OUTRAS DESPESAS CORRENTES	INVESTIMENTOS	INVERSÕES FINANCEIRAS	AMORTIZAÇÃO DA DÍVIDA	RESERVA DE CONTINGÊNCIA
1.753.0138 RECURSOS PROVENIENTES DE TAXAS E CONTRIBUIÇÕES - EMOLUMENTOS E CUSTAS EXTRAJUDICIAIS	28.914.000			5.000.000				23.914.000
TOTAL	28.914.000			5.000.000				23.914.000

DESPESAS CORRENTES 5.000.000	DESPESAS DE CAPITAL	RECURSOS VINCULADOS	RECURSOS ORDINÁRIOS 28.914.000	RESERVA DE CONTINGÊNCIA 23.914.000
TOTAL DOS PROJETOS	TOTAL DAS ATIVIDADES 5.000.000	OPERAÇÕES ESPECIAIS 23.914.000	TOTAL GERAL 28.914.000	

FUNDOS ESPECIAIS

(R\$ 1,00)

QUADRO DE DETALHAMENTO DA DESPESA POR GRUPO E FONTES

2100 - SECRETARIA DE ESTADO DE MEIO AMBIENTE E DESENVOLVIMENTO SUSTENTÁVEL

2153 - FUNDO ESTADUAL DO MEIO AMBIENTE - FEMA

ESPECIFICAÇÃO	AÇÃO	FUNTE	MOD	PESSOAL E ENCARGOS SOCIAIS	JUROS E ENCARGOS DA DÍVIDA	OUTRAS DESPESAS CORRENTES	INVESTIMENTOS	INVERSÕES FINANCEIRAS	AMORTIZAÇÃO DA DÍVIDA	TOTAL
		1.799.0142	90							257.000
		1.799.0163	90							82.000

TOTAL POR FONTE/GRUPO DE DESPESAS

RECURSOS DE TODAS AS FONTES

FUNTE	TOTAL	GRUPO DE DESPESA						
		PESSOAL E ENCARGOS SOCIAIS	JUROS E ENCARGOS DA DÍVIDA	OUTRAS DESPESAS CORRENTES	INVESTIMENTOS	INVERSÕES FINANCEIRAS	AMORTIZAÇÃO DA DÍVIDA	RESERVA DE CONTINGÊNCIA
1.753.0162 RECURSOS PROVENIENTES DE TAXAS E CONTRIBUIÇÕES - TAXAS PELO EXERCÍCIO DO PODER DE POLÍCIA	29.741.000			28.941.000	800.000			
1.759.0141 RECURSOS VINCULADOS A FUNDOS	29.000							29.000
1.799.0142 OUTRAS VINCULAÇÕES LEGAIS - AÇÕES E PROGRAMAS ESPECÍFICOS	407.000			150.000				257.000
1.799.0163 OUTRAS VINCULAÇÕES LEGAIS - ENCARGOS LEGAIS E HONORÁRIOS ADVOCATÍCIOS	82.000							82.000
TOTAL	30.259.000			29.091.000	800.000			368.000

DESPESAS CORRENTES 29.091.000	DESPESAS DE CAPITAL 800.000	RECURSOS VINCULADOS 518.000	RECURSOS ORDINÁRIOS 29.741.000	RESERVA DE CONTINGÊNCIA 368.000
TOTAL DOS PROJETOS	TOTAL DAS ATIVIDADES 29.891.000	OPERAÇÕES ESPECIAIS 368.000	TOTAL GERAL 30.259.000	

FUNDOS ESPECIAIS

(R\$ 1,00)

QUADRO DE DETALHAMENTO DA DESPESA POR GRUPO E FONTES

2500 - SECRETARIA DE ESTADO DE CULTURA

2550 - FUNDO DE ARTE E CULTURA DO ESTADO DE GOIÁS - FUNDO CULTURAL

ESPECIFICAÇÃO	AÇÃO	FONTE	MOD	PESSOAL E ENCARGOS SOCIAIS	JUROS E ENCARGOS DA DÍVIDA	OUTRAS DESPESAS CORRENTES	INVESTIMENTOS	INVERSÕES FINANCEIRAS	AMORTIZAÇÃO DA DÍVIDA	TOTAL
PRESERVAÇÃO DO PATRIMÔNIO CULTURAL MATERIAL E IMATERIAL	13 391 1026 2.100	1.799.0164	90				5.000.000			5.000.000
FOMENTO E INCENTIVO À CULTURA GOIANA	13 392 1026 2.098	1.799.0164	90			6.259.000				6.259.000
PROMOÇÃO E APOIO A FESTAS E EVENTOS ARTÍSTICOS E CULTURAIS EM GOIÁS	13 392 1026 2.101	1.799.0164	90			8.589.000				8.589.000
RESERVA DE CONTINGÊNCIA	99 999 9999 9.000	1.753.0161	90							175.000
		1.759.0141	90							570.000
		1.799.0164	90							12.734.000

TOTAL POR FONTE/GRUPO DE DESPESAS

RECURSOS DE TODAS AS FONTES

FONTE	TOTAL	GRUPO DE DESPESA						
		PESSOAL E ENCARGOS SOCIAIS	JUROS E ENCARGOS DA DÍVIDA	OUTRAS DESPESAS CORRENTES	INVESTIMENTOS	INVERSÕES FINANCEIRAS	AMORTIZAÇÃO DA DÍVIDA	RESERVA DE CONTINGÊNCIA
1.753.0161 RECURSOS PROVENIENTES DE TAXAS E CONTRIBUIÇÕES - TAXAS POR SERVIÇOS PÚBLICOS	175.000							175.000
1.759.0141 RECURSOS VINCULADOS A FUNDOS	570.000							570.000
1.799.0164 OUTRAS VINCULAÇÕES LEGAIS - CONTRIBUIÇÃO PRODUIR	32.582.000			14.848.000	5.000.000			12.734.000
TOTAL	33.327.000			14.848.000	5.000.000			13.479.000

DESPESAS CORRENTES 14.848.000	DESPESAS DE CAPITAL 5.000.000	RECURSOS VINCULADOS 33.152.000	RECURSOS ORDINÁRIOS 175.000	RESERVA DE CONTINGÊNCIA 13.479.000
TOTAL DOS PROJETOS	TOTAL DAS ATIVIDADES 19.848.000	OPERAÇÕES ESPECIAIS 13.479.000	TOTAL GERAL 33.327.000	

FUNDOS ESPECIAIS

(R\$ 1,00)

QUADRO DE DETALHAMENTO DA DESPESA POR GRUPO E FONTES

2800 - SECRETARIA DA SAÚDE

2850 - FUNDO ESTADUAL DE SAÚDE - FES

ESPECIFICAÇÃO	AÇÃO	FUNTE	MOD	PESSOAL E ENCARGOS SOCIAIS	JUROS E ENCARGOS DA DIVIDA	OUTRAS DESPESAS CORRENTES	INVESTIMENTOS	INVERSÕES FINANCEIRAS	AMORTIZAÇÃO DA DIVIDA	TOTAL	
OUVIDORIA E CONTROLE SOCIAL NA GESTÃO DO SUS	10 032 1022 2.083	1.500.0100	90			10.000	10.000			20.000	
		1.600.0232	90			10.000				10.000	
		1.601.0233	90				10.000			10.000	
CONSTRUÇÃO, REFORMA, AMPLIAÇÃO, ESTRUTURAÇÃO E MANUTENÇÃO DAS UNIDADES ADMINISTRATIVAS DA SES	10 122 1043 2.302	1.500.0100	90			10.000	3.901.000	10.000		3.921.000	
		1.600.0232	90			10.000				10.000	
		1.601.0233	90				10.000			10.000	
PROJETOS E ATIVIDADES NA ÁREA DA SAÚDE DECORRENTES DE EMENDAS PARLAMENTARES IMPOSITIVAS - LOA 2023	10 122 1043 3.141	1.500.0100	90			153.985.000	56.652.000			210.637.000	
FOLHA DE PAGAMENTO DE SERVIDORES PÚBLICOS	10 122 4100 4.144	1.500.0100	90	618.942.000		1.000.000				619.942.000	
		1.500.0100	91	102.540.000						102.540.000	
FOLHA DE PAGAMENTO DE SERVIDORES PÚBLICOS - BENEFÍCIOS, AUXÍLIOS E DESPESAS DE CARÁTER INDENIZATÓRIO	10 122 4100 4.145	1.500.0100	90			25.163.000				25.163.000	
		GESTÃO E MANUTENÇÃO DAS ATIVIDADES	10 122 4200 4.243	1.500.0100	90		72.306.000	3.020.000			75.326.000
				1.600.0232	90			12.110.000			
		1.601.0233	90				20.000			20.000	
FORMAÇÃO, APERFEIÇOAMENTO E APRIMORAMENTO DE PESSOAL PARA O SUS	10 128 1043 2.153	1.500.0100	90			100.000	10.000			110.000	
		1.600.0232	90			10.000				10.000	
		1.601.0233	90				10.000			10.000	
		1.636.0272	90			54.000				54.000	
PUBLICIDADE DE UTILIDADE PÚBLICA	10 131 1043 3.119	1.500.0100	90			6.000.000	10.000			6.010.000	
		1.600.0232	90			10.000				10.000	
		1.601.0233	90				10.000			10.000	
PREVENÇÃO, PROTEÇÃO E INTEGRAÇÃO AO DEPENDENTE QUÍMICO	10 244 1043 2.155	1.500.0100	90			1.278.000				1.278.000	
		1.601.0233	90				10.000			10.000	
ATENÇÃO À SAÚDE DO DEPENDENTE QUÍMICO	10 301 1043 2.303	1.500.0100	90			27.208.000	1.000.000			28.208.000	
		1.600.0232	90			10.000				10.000	

FUNDOS ESPECIAIS

(R\$ 1,00)

QUADRO DE DETALHAMENTO DA DESPESA POR GRUPO E FONTES

2800 - SECRETARIA DA SAÚDE

2850 - FUNDO ESTADUAL DE SAÚDE - FES

ESPECIFICAÇÃO	AÇÃO	FUNTE	MOD	PESSOAL E ENCARGOS SOCIAIS	JUROS E ENCARGOS DA DIVIDA	OUTRAS DESPESAS CORRENTES	INVESTIMENTOS	INVERSÕES FINANCEIRAS	AMORTIZAÇÃO DA DIVIDA	TOTAL
COFINANCIAMENTO EM ATENÇÃO BÁSICA AOS MUNICÍPIOS	10 301 1043 2.305	1.601.0233	90				10.000			10.000
		1.500.0100	41			108.077.000				108.077.000
AMPLIAÇÃO E FORTALECIMENTO DAS AÇÕES LABORATORIAIS DE INTERESSE DE SAÚDE PÚBLICA	10 302 1043 2.147	1.500.0100	90			2.000.000	10.000			2.010.000
		1.600.0232	90			9.663.000				9.663.000
		1.601.0233	90				3.000.000			3.000.000
		1.500.0100	90			284.483.000	25.500.000			309.983.000
ATENÇÃO À SAÚDE DE MÉDIA E ALTA COMPLEXIDADE	10 302 1043 2.148	1.500.0100	91			5.200.000				5.200.000
		1.600.0232	90			50.000.000				50.000.000
		1.601.0233	90				6.387.000			6.387.000
ATENDIMENTO ASSISTENCIAL EM SAÚDE	10 302 1043 2.149	1.500.0100	90			2.238.313.000	130.758.000			2.369.071.000
		1.600.0232	90			281.631.000				281.631.000
		1.601.0233	90				12.950.000			12.950.000
CAPTAÇÃO DE ÓRGÃOS E TECIDOS PARA TRANSPLANTES	10 302 1043 2.150	1.500.0100	90			30.000	10.000			40.000
		1.600.0232	90			10.000				10.000
		1.601.0233	90				10.000			10.000
CONSTRUÇÃO, REFORMA, AMPLIAÇÃO, ESTRUTURAÇÃO E MANUTENÇÃO DAS UNIDADES DA SES	10 302 1043 2.151	1.500.0100	90			60.000	76.070.000	10.000		76.140.000
		1.600.0232	90			10.000				10.000
		1.601.0233	90				5.000.000			5.000.000
		1.631.0270	90			269.000	5.790.000			6.059.000
ESTRATÉGIAS DE IMPLANTAÇÃO E IMPLEMENT. AO ENFRENTAMENTO DO NOVO CORONAVÍRUS - APLICAÇÃO DE RECURSOS FEDERAIS	10 302 1043 2.167	1.500.0100	90				10.000			10.000
		1.602.0238	90			8.400.000				8.400.000
ESTRATÉGIAS DE IMPLANTAÇÃO E IMPLEMENT. AO ENFRENTAMENTO DO NOVO CORONAVÍRUS - APLICAÇÃO DE RECURSOS ESTADUAIS	10 302 1043 2.168	1.500.0100	90			10.000	10.000			20.000
COFINANCIAMENTO EM MÉDIA E ALTA COMPLEXIDADE NOS MUNICÍPIOS	10 302 1043 2.306	1.500.0100	41			76.605.000				76.605.000

FUNDOS ESPECIAIS

(R\$ 1,00)

QUADRO DE DETALHAMENTO DA DESPESA POR GRUPO E FONTES

2800 - SECRETARIA DA SAÚDE
2850 - FUNDO ESTADUAL DE SAÚDE - FES

TOTAL POR FONTE/GRUPO DE DESPESAS

RECURSOS DE TODAS AS FONTES

FONTE	TOTAL	GRUPO DE DESPESA						
		PESSOAL E ENCARGOS SOCIAIS	JUROS E ENCARGOS DA DÍVIDA	OUTRAS DESPESAS CORRENTES	INVESTIMENTOS	INVERSÕES FINANCEIRAS	AMORTIZAÇÃO DA DÍVIDA	RESERVA DE CONTINGÊNCIA
1.500.0100 RECURSOS NÃO VINCULADOS DE IMPOSTOS - RECEITAS ORDINÁRIAS	4.352.703.000	721.982.000		3.225.374.000	405.327.000	20.000		
1.600.0232 TRANSFERÊNCIAS FUNDO A FUNDO DE RECURSOS DO SUS PROVENIENTES DO GOVERNO FEDERAL - BLOCO DE MANUTENÇÃO DAS AÇÕES E SERVIÇOS PÚBLICOS DE SAÚDE	414.314.000			414.314.000				
1.601.0233 TRANSFERÊNCIAS FUNDO A FUNDO DE RECURSOS DO SUS PROVENIENTES DO GOVERNO FEDERAL - BLOCO DE ESTRUTURAÇÃO DA REDE DE SERVIÇOS PÚBLICOS DE SAÚDE	30.341.000				30.341.000			
1.602.0238 TRANSFERÊNCIAS FUNDO A FUNDO DO SUS - BL. DE MAN. DAS ASPs - RECURSOS DESTINADOS AO ENFRENTAMENTO DA COVID-19 NO BOJO DA AÇÃO 21C0	8.400.000			8.400.000				
1.631.0270 TRANSFERÊNCIAS DO GOVERNO FEDERAL REFERENTES A CONVÊNIOS E INSTRUMENTOS CONGÊNERES VINCULADOS À SAÚDE	6.059.000			269.000	5.790.000			
1.636.0272 OUTRAS TRANSFERÊNCIAS DE CONVÊNIOS E INSTRUMENTOS CONGÊNERES VINCULADOS À SAÚDE	54.000			54.000				
1.753.0162 RECURSOS PROVENIENTES DE TAXAS E CONTRIBUIÇÕES - TAXAS PELO EXERCÍCIO DO PODER DE POLÍCIA	3.064.000							3.064.000
1.759.0141 RECURSOS VINCULADOS A FUNDOS	2.724.000							2.724.000
TOTAL	4.817.659.000	721.982.000		3.648.411.000	441.458.000	20.000		5.788.000

DESPESAS CORRENTES 4.370.393.000	DESPESAS DE CAPITAL 441.478.000	RECURSOS VINCULADOS 461.892.000	RECURSOS ORDINÁRIOS 4.355.767.000	RESERVA DE CONTINGÊNCIA 5.788.000
TOTAL DOS PROJETOS 276.667.000	TOTAL DAS ATIVIDADES 4.534.634.000	OPERAÇÕES ESPECIAIS 6.358.000	TOTAL GERAL 4.817.659.000	

FUNDOS ESPECIAIS

(R\$ 1,00)

QUADRO DE DETALHAMENTO DA DESPESA POR GRUPO E FONTES

2900 - SECRETARIA DE ESTADO DE SEGURANÇA PÚBLICA

2950 - FUNDO ESTADUAL DE SEGURANÇA PÚBLICA - FUNESP

ESPECIFICAÇÃO	AÇÃO	FUNTE	MOD	PESSOAL E ENCARGOS SOCIAIS	JUROS E ENCARGOS DA DÍVIDA	OUTRAS DESPESAS CORRENTES	INVESTIMENTOS	INVERSÕES FINANCEIRAS	AMORTIZAÇÃO DA DÍVIDA	TOTAL
APARELHAMENTO E MODERNIZAÇÃO DAS UNIDADES DE SEGURANÇA PÚBLICA	06 122 1021 2.275	1.713.0000	90			4.100.000	4.800.000			8.900.000
		1.753.0161	90			10.000	10.000			20.000
REFORMA, AMPLIAÇÃO E MANUTENÇÃO PREDIAL DAS UNIDADES DE SEGURANÇA PÚBLICA	06 122 1021 2.278	1.713.0000	90			1.000.000	1.000.000			2.000.000
		1.753.0161	90			10.000	10.000			20.000
CONSTRUÇÃO DAS UNIDADES DE SEGURANÇA PÚBLICA	06 122 1021 3.129	1.713.0000	90			1.000.000	1.000.000			2.000.000
		1.753.0161	90			10.000	10.000			20.000
GESTÃO E MANUTENÇÃO DAS ATIVIDADES	06 122 4200 4.243	1.753.0161	90			13.594.000	10.000			13.604.000
CAPACITAÇÃO E QUALIFICAÇÃO DO SERVIDOR DE SEGURANÇA PÚBLICA	06 128 1021 2.276	1.713.0000	90			1.600.000	1.000.000			2.600.000
		1.753.0161	90			10.000	10.000			20.000
OPERACIONALIZAÇÃO E FORTALECIMENTO DAS AÇÕES DE SEGURANÇA PÚBLICA	06 181 1021 2.274	1.713.0000	90			2.500.000	8.000.000			10.500.000
		1.753.0161	90			13.144.000	340.000			13.484.000
GESTÃO DA FROTA DA SEGURANÇA PÚBLICA	06 181 1021 2.277	1.713.0000	90			500.000	1.000.000			1.500.000
		1.753.0161	90			71.393.000	10.000			71.403.000
FORTALECIMENTO DAS ÁREAS DE INTELIGÊNCIA DA SEGURANÇA PÚBLICA	06 183 1021 2.076	1.713.0000	90			500.000	2.000.000			2.500.000
		1.753.0161	90			20.000	100.000			120.000
RESERVA DE CONTINGÊNCIA	99 999 9999 9.000	1.753.0138	90							1.317.000

TOTAL POR FONTE/GRUPO DE DESPESAS

RECURSOS DE TODAS AS FONTES

FUNTE	TOTAL	GRUPO DE DESPESA						
		PESSOAL E ENCARGOS SOCIAIS	JUROS E ENCARGOS DA DÍVIDA	OUTRAS DESPESAS CORRENTES	INVESTIMENTOS	INVERSÕES FINANCEIRAS	AMORTIZAÇÃO DA DÍVIDA	RESERVA DE CONTINGÊNCIA
1.713.0000 TRANSFERÊNCIAS FUNDO A FUNDO DE RECURSOS DO FUNDO DE SEGURANÇA PÚBLICA - FSP	30.000.000			11.200.000	18.800.000			

FUNDOS ESPECIAIS

(R\$ 1,00)

QUADRO DE DETALHAMENTO DA DESPESA POR GRUPO E FONTES

2900 - SECRETARIA DE ESTADO DE SEGURANÇA PÚBLICA
 2950 - FUNDO ESTADUAL DE SEGURANÇA PÚBLICA - FUNESP

TOTAL POR FONTE/GRUPO DE DESPESAS

RECURSOS DE TODAS AS FONTES

FONTE	TOTAL	GRUPO DE DESPESA						
		PESSOAL E ENCARGOS SOCIAIS	JUROS E ENCARGOS DA DÍVIDA	OUTRAS DESPESAS CORRENTES	INVESTIMENTOS	INVERSÕES FINANCEIRAS	AMORTIZAÇÃO DA DÍVIDA	RESERVA DE CONTINGÊNCIA
1.753.0138 RECURSOS PROVENIENTES DE TAXAS E CONTRIBUIÇÕES - EMOLUMENTOS E CUSTAS EXTRAJUDICIAIS	1.317.000							1.317.000
1.753.0161 RECURSOS PROVENIENTES DE TAXAS E CONTRIBUIÇÕES - TAXAS POR SERVIÇOS PÚBLICOS	98.691.000			98.191.000	500.000			
TOTAL	130.008.000			109.391.000	19.300.000			1.317.000

DESPESAS CORRENTES 109.391.000	DESPESAS DE CAPITAL 19.300.000	RECURSOS VINCULADOS 30.000.000	RECURSOS ORDINÁRIOS 100.008.000	RESERVA DE CONTINGÊNCIA 1.317.000
TOTAL DOS PROJETOS 2.020.000	TOTAL DAS ATIVIDADES 126.671.000	OPERAÇÕES ESPECIAIS 1.317.000	TOTAL GERAL 130.008.000	

FUNDOS ESPECIAIS

(R\$ 1,00)

QUADRO DE DETALHAMENTO DA DESPESA POR GRUPO E FONTES

2906 - DIRETORIA GERAL DE ADMINISTRAÇÃO PENITENCIÁRIA

2951 - FUNDO PENITENCIÁRIO ESTADUAL - FUNPES

ESPECIFICAÇÃO	AÇÃO	FONTE	MOD	PESSOAL E ENCARGOS SOCIAIS	JUROS E ENCARGOS DA DÍVIDA	OUTRAS DESPESAS CORRENTES	INVESTIMENTOS	INVERSÕES FINANCEIRAS	AMORTIZAÇÃO DA DÍVIDA	TOTAL
GESTÃO E MANUTENÇÃO DAS ATIVIDADES	14 122 4200 4.243	1.500.0100	90			20.000				20.000
		1.759.0141	90			300.000	163.000			463.000
		1.799.0142	90			177.000	842.000			1.019.000
GESTÃO DA CUSTÓDIA PRISIONAL E PROMOÇÃO DA RESSOCIALIZAÇÃO	14 421 1030 2.112	1.500.0100	90				5.065.000			5.065.000
		1.749.0223	90			190.000				190.000
		1.749.0224	90				500.000			500.000
		1.759.0141	90			10.000	10.000			20.000
		1.799.0142	90			10.000	10.000			20.000
REFORMA , AMPLIAÇÃO E MANUTENÇÃO PREDIAL DAS UNIDADES DO SISTEMA PRISIONAL	14 421 1030 2.265	1.500.0100	90			7.945.000				7.945.000
		1.749.0224	90				500.000			500.000
		1.759.0141	90			10.000	10.000			20.000
		1.799.0142	90			10.000	10.000			20.000
CONSTRUÇÃO DE UNIDADES DO SISTEMA PRISIONAL	14 421 1030 3.126	1.500.0100	90				70.000			70.000
		1.749.0224	90				224.000			224.000
		1.759.0141	90				10.000			10.000
		1.799.0142	90				10.000			10.000
RESERVA DE CONTINGÊNCIA	99 999 9999 9.000	1.753.0138	90							482.000

TOTAL POR FONTE/GRUPO DE DESPESAS

RECURSOS DE TODAS AS FONTES

FONTE	TOTAL	GRUPO DE DESPESA						
		PESSOAL E ENCARGOS SOCIAIS	JUROS E ENCARGOS DA DÍVIDA	OUTRAS DESPESAS CORRENTES	INVESTIMENTOS	INVERSÕES FINANCEIRAS	AMORTIZAÇÃO DA DÍVIDA	RESERVA DE CONTINGÊNCIA
1.500.0100 RECURSOS NÃO VINCULADOS DE IMPOSTOS - RECEITAS ORDINÁRIAS	13.100.000			7.965.000	5.135.000			
1.749.0223 OUTRAS VINCULAÇÕES DE TRANSFERÊNCIAS CORRENTES	190.000			190.000				

FUNDOS ESPECIAIS

(R\$ 1,00)

QUADRO DE DETALHAMENTO DA DESPESA POR GRUPO E FONTES

2906 - DIRETORIA GERAL DE ADMINISTRAÇÃO PENITENCIÁRIA
 2951 - FUNDO PENITENCIÁRIO ESTADUAL - FUNPES

TOTAL POR FONTE/GRUPO DE DESPESAS

RECURSOS DE TODAS AS FONTES

FONTE	TOTAL	GRUPO DE DESPESA						
		PESSOAL E ENCARGOS SOCIAIS	JUROS E ENCARGOS DA DÍVIDA	OUTRAS DESPESAS CORRENTES	INVESTIMENTOS	INVERSÕES FINANCEIRAS	AMORTIZAÇÃO DA DÍVIDA	RESERVA DE CONTINGÊNCIA
1.749.0224 OUTRAS VINCULAÇÕES DE TRANSFERÊNCIAS - CAPITAL	1.224.000				1.224.000			
1.753.0138 RECURSOS PROVENIENTES DE TAXAS E CONTRIBUIÇÕES - EMOLUMENTOS E CUSTAS EXTRAJUDICIAIS	482.000							482.000
1.759.0141 RECURSOS VINCULADOS A FUNDOS	513.000			320.000	193.000			
1.799.0142 OUTRAS VINCULAÇÕES LEGAIS - AÇÕES E PROGRAMAS ESPECÍFICOS	1.069.000			197.000	872.000			
TOTAL	16.578.000			8.672.000	7.424.000			482.000

DESPESAS CORRENTES 8.672.000	DESPESAS DE CAPITAL 7.424.000	RECURSOS VINCULADOS 2.996.000	RECURSOS ORDINÁRIOS 13.582.000	RESERVA DE CONTINGÊNCIA 482.000
TOTAL DOS PROJETOS 314.000	TOTAL DAS ATIVIDADES 15.782.000	OPERAÇÕES ESPECIAIS 482.000	TOTAL GERAL 16.578.000	

FUNDOS ESPECIAIS

(R\$ 1,00)

QUADRO DE DETALHAMENTO DA DESPESA POR GRUPO E FONTES

2900 - SECRETARIA DE ESTADO DE SEGURANÇA PÚBLICA

2952 - FUNDO ESTADUAL DE PROTEÇÃO E DEFESA DO CONSUMIDOR - FEDC

ESPECIFICAÇÃO	AÇÃO	FONTE	MOD	PESSOAL E ENCARGOS SOCIAIS	JUROS E ENCARGOS DA DÍVIDA	OUTRAS DESPESAS CORRENTES	INVESTIMENTOS	INVERSÕES FINANCEIRAS	AMORTIZAÇÃO DA DÍVIDA	TOTAL
GESTÃO E MANUTENÇÃO DAS ATIVIDADES	14 122 4200 4.243	1.799.0142	90			1.815.000				1.815.000
MODERNIZAÇÃO E AGILIZAÇÃO NO ATENDIMENTO AOS CONSUMIDORES	14 422 1039 2.135	1.799.0142	90			10.000	50.000			60.000
RESERVA DE CONTINGÊNCIA	99 999 9999 9.000	1.759.0141	90							5.700.000
		1.799.0142	90							21.881.000
		1.799.0163	90							786.000

TOTAL POR FONTE/GRUPO DE DESPESAS

RECURSOS DE TODAS AS FONTES

FONTE	TOTAL	GRUPO DE DESPESA						
		PESSOAL E ENCARGOS SOCIAIS	JUROS E ENCARGOS DA DÍVIDA	OUTRAS DESPESAS CORRENTES	INVESTIMENTOS	INVERSÕES FINANCEIRAS	AMORTIZAÇÃO DA DÍVIDA	RESERVA DE CONTINGÊNCIA
1.759.0141 RECURSOS VINCULADOS A FUNDOS	5.700.000							5.700.000
1.799.0142 OUTRAS VINCULAÇÕES LEGAIS - AÇÕES E PROGRAMAS ESPECÍFICOS	23.756.000			1.825.000	50.000			21.881.000
1.799.0163 OUTRAS VINCULAÇÕES LEGAIS - ENCARGOS LEGAIS E HONORÁRIOS ADVOCATÍCIOS	786.000							786.000
TOTAL	30.242.000			1.825.000	50.000			28.367.000

DESPESAS CORRENTES 1.825.000	DESPESAS DE CAPITAL 50.000	RECURSOS VINCULADOS 30.242.000	RECURSOS ORDINÁRIOS	RESERVA DE CONTINGÊNCIA 28.367.000
TOTAL DOS PROJETOS	TOTAL DAS ATIVIDADES 1.875.000	OPERAÇÕES ESPECIAIS 28.367.000	TOTAL GERAL 30.242.000	

FUNDOS ESPECIAIS

(R\$ 1,00)

QUADRO DE DETALHAMENTO DA DESPESA POR GRUPO E FONTES

2900 - SECRETARIA DE ESTADO DE SEGURANÇA PÚBLICA

2953 - FUNDO ESPECIAL DE REAPARELHAMENTO E MODERNIZAÇÃO DO CORPO DE BOMBEIROS MILITAR DO ESTADO DE GOIÁS - FUNEBOM

ESPECIFICAÇÃO	AÇÃO	FUNTE	MOD	PESSOAL E ENCARGOS SOCIAIS	JUROS E ENCARGOS DA DÍVIDA	OUTRAS DESPESAS CORRENTES	INVESTIMENTOS	INVERSÕES FINANCEIRAS	AMORTIZAÇÃO DA DÍVIDA	TOTAL
GESTÃO E MANUTENÇÃO DAS ATIVIDADES	06 122 4200 4.243	1.753.0161	90			1.916.000	10.000	187.000		2.113.000
OPERACIONALIZAÇÃO DAS ATIVIDADES DE PREVENÇÃO DE ACIDENTES E SOCORRO ÀS URGÊNCIAS E EMERGÊNCIAS	06 182 1002 2.003	1.753.0161	90			10.062.000				10.062.000
REFORMA E AMPLIAÇÃO DE UNIDADES DO CORPO DE BOMBEIROS MILITAR	06 182 1002 2.264	1.753.0161	90			22.000	210.000			232.000
APARELHAMENTO E MODERNIZAÇÃO DO CORPO DE BOMBEIROS MILITAR	06 182 1002 2.269	1.700.0290	90				951.000			951.000
		1.753.0161	90				1.100.000			1.100.000
CONSTRUÇÃO DE UNIDADES DO CORPO DE BOMBEIROS MILITAR	06 182 1002 3.127	1.753.0161	90				493.000			493.000
RESERVA DE CONTINGÊNCIA	99 999 9999 9.000	1.501.0129	90							43.000
		1.753.0161	90							503.000
		1.759.0141	90							42.000

TOTAL POR FONTE/GRUPO DE DESPESAS

RECURSOS DE TODAS AS FONTES

FUNTE	TOTAL	GRUPO DE DESPESA						
		PESSOAL E ENCARGOS SOCIAIS	JUROS E ENCARGOS DA DÍVIDA	OUTRAS DESPESAS CORRENTES	INVESTIMENTOS	INVERSÕES FINANCEIRAS	AMORTIZAÇÃO DA DÍVIDA	RESERVA DE CONTINGÊNCIA
1.501.0129 OUTROS RECURSOS NÃO VINCULADOS - CONCESSÕES, PERMISSÕES E DELEGAÇÕES	43.000							43.000
1.700.0290 OUTRAS TRANSFERÊNCIAS DE CONVÊNIOS OU INSTRUMENTOS CONGÊNERES DA UNIÃO - ADMINISTRAÇÃO INDIRETA	951.000				951.000			
1.753.0161 RECURSOS PROVENIENTES DE TAXAS E CONTRIBUIÇÕES - TAXAS POR SERVIÇOS PÚBLICOS	14.503.000			12.000.000	1.813.000	187.000		503.000
1.759.0141 RECURSOS VINCULADOS A FUNDOS	42.000							42.000
TOTAL	15.539.000			12.000.000	2.764.000	187.000		588.000

FUNDOS ESPECIAIS

(R\$ 1,00)

QUADRO DE DETALHAMENTO DA DESPESA POR GRUPO E FONTES

2900 - SECRETARIA DE ESTADO DE SEGURANÇA PÚBLICA

2953 - FUNDO ESPECIAL DE REAPARELHAMENTO E MODERNIZAÇÃO DO CORPO DE BOMBEIROS MILITAR DO ESTADO DE GOIÁS - FUNEBOM

DESPESAS CORRENTES 12.000.000	DESPESAS DE CAPITAL 2.951.000	RECURSOS VINCULADOS 993.000	RECURSOS ORDINÁRIOS 14.546.000	RESERVA DE CONTINGÊNCIA 588.000
TOTAL DOS PROJETOS 493.000	TOTAL DAS ATIVIDADES 14.458.000	OPERAÇÕES ESPECIAIS 588.000	TOTAL GERAL 15.539.000	

FUNDOS ESPECIAIS

(R\$ 1,00)

QUADRO DE DETALHAMENTO DA DESPESA POR GRUPO E FONTES

2900 - SECRETARIA DE ESTADO DE SEGURANÇA PÚBLICA

2954 - FUNDO DE REAPARELHAMENTO E APERFEIÇOAMENTO DA POLÍCIA MILITAR - FREAP/PM

ESPECIFICAÇÃO	AÇÃO	FUNTE	MOD	PESSOAL E ENCARGOS SOCIAIS	JUROS E ENCARGOS DA DÍVIDA	OUTRAS DESPESAS CORRENTES	INVESTIMENTOS	INVERSÕES FINANCEIRAS	AMORTIZAÇÃO DA DÍVIDA	TOTAL
APARELHAMENTO E MODERNIZAÇÃO DA POLÍCIA MILITAR	06 122 1021 2.271	1.753.0161	90				350.000			350.000
GESTÃO E MANUTENÇÃO DAS ATIVIDADES	06 122 4200 4.243	1.753.0161	90			2.380.000	20.000	10.000		2.410.000
PREVENÇÃO E REPRESSÃO AO CRIME	06 181 1021 2.079	1.753.0161	90			110.000	110.000			220.000
REFORMA E AMPLIAÇÃO DE UNIDADE DA POLÍCIA MILITAR	06 181 1021 2.270	1.753.0161	90			10.000				10.000
CONSTRUÇÃO DE UNIDADE DA POLÍCIA MILITAR	06 181 1021 3.130	1.753.0161	90				10.000			10.000
RESERVA DE CONTINGÊNCIA	99 999 9999 9.000	1.501.0129	90							24.000
		1.753.0161	90							6.331.000

TOTAL POR FONTE/GRUPO DE DESPESAS

RECURSOS DE TODAS AS FONTES

FUNTE	TOTAL	GRUPO DE DESPESA						
		PESSOAL E ENCARGOS SOCIAIS	JUROS E ENCARGOS DA DÍVIDA	OUTRAS DESPESAS CORRENTES	INVESTIMENTOS	INVERSÕES FINANCEIRAS	AMORTIZAÇÃO DA DÍVIDA	RESERVA DE CONTINGÊNCIA
1.501.0129 OUTROS RECURSOS NÃO VINCULADOS - CONCESSÕES, PERMISSÕES E DELEGAÇÕES	24.000							24.000
1.753.0161 RECURSOS PROVENIENTES DE TAXAS E CONTRIBUIÇÕES - TAXAS POR SERVIÇOS PÚBLICOS	9.331.000			2.500.000	490.000	10.000		6.331.000
TOTAL	9.355.000			2.500.000	490.000	10.000		6.355.000

DESPESAS CORRENTES 2.500.000	DESPESAS DE CAPITAL 500.000	RECURSOS VINCULADOS	RECURSOS ORDINÁRIOS 9.355.000	RESERVA DE CONTINGÊNCIA 6.355.000
TOTAL DOS PROJETOS 10.000	TOTAL DAS ATIVIDADES 2.990.000	OPERAÇÕES ESPECIAIS 6.355.000	TOTAL GERAL 9.355.000	

FUNDOS ESPECIAIS

(R\$ 1,00)

QUADRO DE DETALHAMENTO DA DESPESA POR GRUPO E FONTES

2900 - SECRETARIA DE ESTADO DE SEGURANÇA PÚBLICA

2955 - FUNDO ESPECIAL DE APOIO AO COMBATE À LAVAGEM DE CAPITAIS E ÀS ORGANIZAÇÕES CRIMINOSAS

ESPECIFICAÇÃO	AÇÃO	FONTE	MOD	PESSOAL E ENCARGOS SOCIAIS	JUROS E ENCARGOS DA DÍVIDA	OUTRAS DESPESAS CORRENTES	INVESTIMENTOS	INVERSÕES FINANCEIRAS	AMORTIZAÇÃO DA DÍVIDA	TOTAL
APARELHAMENTO E MODERNIZAÇÃO DA POLÍCIA CIVIL GESTÃO E MANUTENÇÃO DAS ATIVIDADES	06 122 1021 2.272	1.753.0138	90			10.000	10.000			20.000
	06 122 4200 4.243	1.700.0290	90				20.000			20.000
		1.703.0292	90				20.000			20.000
		1.753.0138	90				10.000	10.000		20.000
INVESTIGAÇÃO, INTELIGÊNCIA E ELUCIDAÇÃO DE CRIMES	06 181 1021 2.080	1.700.0290	90			10.000				10.000
		1.753.0138	90				10.000			10.000
		1.700.0290	90			10.000				10.000
REFORMA E AMPLIAÇÃO DE UNIDADES DA POLÍCIA CIVIL	06 181 1021 2.273	1.700.0290	90			10.000			10.000	
CONSTRUÇÃO DE UNIDADES DA POLÍCIA CIVIL	06 181 1021 3.128	1.753.0138	90			10.000	10.000		20.000	
RESERVA DE CONTINGÊNCIA	99 999 9999 9.000	1.501.0129	90							14.000
		1.753.0138	90							77.000

TOTAL POR FONTE/GRUPO DE DESPESAS

RECURSOS DE TODAS AS FONTES

FONTE	TOTAL	GRUPO DE DESPESA						
		PESSOAL E ENCARGOS SOCIAIS	JUROS E ENCARGOS DA DÍVIDA	OUTRAS DESPESAS CORRENTES	INVESTIMENTOS	INVERSÕES FINANCEIRAS	AMORTIZAÇÃO DA DÍVIDA	RESERVA DE CONTINGÊNCIA
1.501.0129 OUTROS RECURSOS NÃO VINCULADOS - CONCESSÕES, PERMISSÕES E DELEGAÇÕES	14.000							14.000
1.700.0290 OUTRAS TRANSFERÊNCIAS DE CONVÊNIOS OU INSTRUMENTOS CONGÊNERES DA UNIÃO - ADMINISTRAÇÃO INDIRETA	40.000			20.000	20.000			
1.703.0292 OUTRAS TRANSFERÊNCIAS DE CONVÊNIOS OU INSTRUMENTOS CONGÊNERES DE OUTRAS ENTIDADES - ADMINISTRAÇÃO INDIRETA	20.000				20.000			
1.753.0138 RECURSOS PROVENIENTES DE TAXAS E CONTRIBUIÇÕES - EMOLUMENTOS E CUSTAS EXTRAJUDICIAIS	147.000			30.000	40.000			77.000

FUNDOS ESPECIAIS

(R\$ 1,00)

QUADRO DE DETALHAMENTO DA DESPESA POR GRUPO E FONTES

2900 - SECRETARIA DE ESTADO DE SEGURANÇA PÚBLICA

2955 - FUNDO ESPECIAL DE APOIO AO COMBATE À LAVAGEM DE CAPITAIS E ÀS ORGANIZAÇÕES CRIMINOSAS

TOTAL POR FONTE/GRUPO DE DESPESAS

RECURSOS DE TODAS AS FONTES

FONTE	TOTAL	GRUPO DE DESPESA						
		PESSOAL E ENCARGOS SOCIAIS	JUROS E ENCARGOS DA DÍVIDA	OUTRAS DESPESAS CORRENTES	INVESTIMENTOS	INVERSÕES FINANCEIRAS	AMORTIZAÇÃO DA DÍVIDA	RESERVA DE CONTINGÊNCIA
TOTAL	221.000			50.000	80.000			91.000

DESPESAS CORRENTES 50.000	DESPESAS DE CAPITAL 80.000	RECURSOS VINCULADOS 60.000	RECURSOS ORDINÁRIOS 161.000	RESERVA DE CONTINGÊNCIA 91.000
TOTAL DOS PROJETOS 20.000	TOTAL DAS ATIVIDADES 110.000	OPERAÇÕES ESPECIAIS 91.000	TOTAL GERAL 221.000	

FUNDOS ESPECIAIS

(R\$ 1,00)

QUADRO DE DETALHAMENTO DA DESPESA POR GRUPO E FONTES

3000 - SECRETARIA DE ESTADO DE DESENVOLVIMENTO SOCIAL

3051 - FUNDO ESTADUAL DE ASSISTÊNCIA SOCIAL - FEAS

ESPECIFICAÇÃO	AÇÃO	FONTE	MOD	PESSOAL E ENCARGOS SOCIAIS	JUROS E ENCARGOS DA DÍVIDA	OUTRAS DESPESAS CORRENTES	INVESTIMENTOS	INVERSÕES FINANCEIRAS	AMORTIZAÇÃO DA DÍVIDA	TOTAL
ARTICULAÇÃO E FORMULAÇÃO DE POLÍTICAS PÚBLICAS PARA A JUVENTUDE EM PARCERIA COM A UNESCO	08 122 1040 2.203	1.761.0156	90			2.700.000				2.700.000
CONVÍVIO COMUNITÁRIO, ACOLHIMENTO E INTEGRAÇÃO SOCIAL	08 244 1017 2.068	1.660.0234	90			160.000	70.000			230.000
AÇÕES INTEGRADAS DE PROMOÇÃO À CIDADANIA	08 244 1040 2.137	1.660.0234	90			158.000	60.000			218.000
APRIMORAMENTO DA GESTÃO DO SISTEMA ÚNICO DE ASSISTÊNCIA SOCIAL	08 244 1040 2.138	1.660.0234	90			80.000	66.000			146.000
CUSTEIO DAS DESPESAS DE ENTIDADES SOCIAIS SEM FINS LUCRATIVOS	08 244 1040 2.202	1.761.0156	90			42.000.000				42.000.000
PROJETOS DE RENDA COMPLEMENTAR NO ÂMBITO DO GOIÁS SOCIAL	08 244 1040 2.205	1.761.0156	90				1.000.000			1.000.000
CONCESSÃO DE CRÉDITO SOCIAL	08 244 1040 2.311	1.761.0156	90			20.000.000				20.000.000
TRANSFERÊNCIA DE RENDA COMPLEMENTAR - MÃES DE GOIÁS	08 244 1040 2.312	1.761.0156	90			330.000.000				330.000.000
IMPLANTAÇÃO DO CENTRO DE REFERÊNCIA PARA O ATENDIMENTO À MIGRANTES, REFUGIADOS E APÁTRIDAS	08 244 1040 3.113	1.761.0156	90				100.000			100.000
IMPLANTAÇÃO DO CENTRO DE REFERÊNCIA PARA O ATENDIMENTO À POPULAÇÃO EM SITUAÇÃO DE RUA	08 244 1040 3.114	1.761.0156	90			100.000				100.000
SEGURANÇA ALIMENTAR E NUTRICIONAL	10 306 1040 2.199	1.761.0156	50			19.500.000				19.500.000
		1.761.0156	90			16.500.000				16.500.000

TOTAL POR FONTE/GRUPO DE DESPESAS

RECURSOS DE TODAS AS FONTES

FONTE	TOTAL	GRUPO DE DESPESA						
		PESSOAL E ENCARGOS SOCIAIS	JUROS E ENCARGOS DA DÍVIDA	OUTRAS DESPESAS CORRENTES	INVESTIMENTOS	INVERSÕES FINANCEIRAS	AMORTIZAÇÃO DA DÍVIDA	RESERVA DE CONTINGÊNCIA
1.660.0234 TRANSFERÊNCIA DE RECURSOS DO FUNDO NACIONAL DE ASSISTÊNCIA SOCIAL - FNAS - CORRENTES	594.000			398.000	196.000			

FUNDOS ESPECIAIS

(R\$ 1,00)

QUADRO DE DETALHAMENTO DA DESPESA POR GRUPO E FONTES

3000 - SECRETARIA DE ESTADO DE DESENVOLVIMENTO SOCIAL
 3051 - FUNDO ESTADUAL DE ASSISTÊNCIA SOCIAL - FEAS

TOTAL POR FONTE/GRUPO DE DESPESAS

RECURSOS DE TODAS AS FONTES

FONTE	TOTAL	GRUPO DE DESPESA						
		PESSOAL E ENCARGOS SOCIAIS	JUROS E ENCARGOS DA DÍVIDA	OUTRAS DESPESAS CORRENTES	INVESTIMENTOS	INVERSÕES FINANCEIRAS	AMORTIZAÇÃO DA DÍVIDA	RESERVA DE CONTINGÊNCIA
1.761.0156 RECURSOS VINCULADOS AO FUNDO DE COMBATE E ERRADICAÇÃO DA POBREZA - OUTROS RECURSOS DO PROTEGE	431.900.000			430.800.000	1.100.000			
TOTAL	432.494.000			431.198.000	1.296.000			

DESPESAS CORRENTES 431.198.000	DESPESAS DE CAPITAL 1.296.000	RECURSOS VINCULADOS 432.494.000	RECURSOS ORDINÁRIOS	RESERVA DE CONTINGÊNCIA
TOTAL DOS PROJETOS 200.000	TOTAL DAS ATIVIDADES 432.294.000	OPERAÇÕES ESPECIAIS	TOTAL GERAL 432.494.000	

FUNDOS ESPECIAIS

(R\$ 1,00)

QUADRO DE DETALHAMENTO DA DESPESA POR GRUPO E FONTES

3000 - SECRETARIA DE ESTADO DE DESENVOLVIMENTO SOCIAL

3052 - FUNDO ESTADUAL DOS DIREITOS DA CRIANÇA E DO ADOLESCENTE - FECAD

ESPECIFICAÇÃO	AÇÃO	FONTE	MOD	PESSOAL E ENCARGOS SOCIAIS	JUROS E ENCARGOS DA DÍVIDA	OUTRAS DESPESAS CORRENTES	INVESTIMENTOS	INVERSÕES FINANCEIRAS	AMORTIZAÇÃO DA DÍVIDA	TOTAL
MANUTENÇÃO DOS CENTROS DE ATENDIMENTO SOCIOEDUCATIVO - CASE	14 421 1034 2.198	1.761.0156	90			30.000.000				30.000.000
IMPLANTAÇÃO DE CENTRO DE ATENDIMENTO SOCIOEDUCATIVO - CASE	14 421 1034 3.075	1.761.0156	90				18.000.000			18.000.000
RESERVA DE CONTINGÊNCIA	99 999 9999 9.000	1.753.0138	90							531.000
		1.759.0141	90							107.000

TOTAL POR FONTE/GRUPO DE DESPESAS

RECURSOS DE TODAS AS FONTES

FONTE	TOTAL	GRUPO DE DESPESA						
		PESSOAL E ENCARGOS SOCIAIS	JUROS E ENCARGOS DA DÍVIDA	OUTRAS DESPESAS CORRENTES	INVESTIMENTOS	INVERSÕES FINANCEIRAS	AMORTIZAÇÃO DA DÍVIDA	RESERVA DE CONTINGÊNCIA
1.753.0138 RECURSOS PROVENIENTES DE TAXAS E CONTRIBUIÇÕES - EMOLUMENTOS E CUSTAS EXTRAJUDICIAIS	531.000							531.000
1.759.0141 RECURSOS VINCULADOS A FUNDOS	107.000							107.000
1.761.0156 RECURSOS VINCULADOS AO FUNDO DE COMBATE E ERRADICAÇÃO DA POBREZA - OUTROS RECURSOS DO PROTEGE	48.000.000			30.000.000	18.000.000			
TOTAL	48.638.000			30.000.000	18.000.000			638.000

DESPESAS CORRENTES 30.000.000	DESPESAS DE CAPITAL 18.000.000	RECURSOS VINCULADOS 48.107.000	RECURSOS ORDINÁRIOS 531.000	RESERVA DE CONTINGÊNCIA 638.000
TOTAL DOS PROJETOS 18.000.000	TOTAL DAS ATIVIDADES 30.000.000	OPERAÇÕES ESPECIAIS 638.000	TOTAL GERAL 48.638.000	

FUNDOS ESPECIAIS

(R\$ 1,00)

QUADRO DE DETALHAMENTO DA DESPESA POR GRUPO E FONTES

3000 - SECRETARIA DE ESTADO DE DESENVOLVIMENTO SOCIAL

3055 - FUNDO ESTADUAL DOS DIREITOS DA PESSOA IDOSA - FEDPI/GO

ESPECIFICAÇÃO	AÇÃO	FUNTE	MOD	PESSOAL E ENCARGOS SOCIAIS	JUROS E ENCARGOS DA DÍVIDA	OUTRAS DESPESAS CORRENTES	INVESTIMENTOS	INVERSÕES FINANCEIRAS	AMORTIZAÇÃO DA DÍVIDA	TOTAL
MANUTENÇÃO DA CASA DO IDOSO	14 241 1040 2.201	1.761.0156	90				5.000.000			5.000.000
AÇÃO DE PROMOÇÃO E GARANTIA DOS DIREITOS HUMANOS	14 422 1017 2.067	1.759.0141	90			20.000				20.000
RESERVA DE CONTINGÊNCIA	99 999 9999 9.000	1.759.0141	90							202.000

TOTAL POR FONTE/GRUPO DE DESPESAS

RECURSOS DE TODAS AS FONTES

FUNTE	TOTAL	GRUPO DE DESPESA						
		PESSOAL E ENCARGOS SOCIAIS	JUROS E ENCARGOS DA DÍVIDA	OUTRAS DESPESAS CORRENTES	INVESTIMENTOS	INVERSÕES FINANCEIRAS	AMORTIZAÇÃO DA DÍVIDA	RESERVA DE CONTINGÊNCIA
1.759.0141 RECURSOS VINCULADOS A FUNDOS	222.000			20.000				202.000
1.761.0156 RECURSOS VINCULADOS AO FUNDO DE COMBATE E ERRADICAÇÃO DA POBREZA - OUTROS RECURSOS DO PROTEGE	5.000.000				5.000.000			
TOTAL	5.222.000			20.000	5.000.000			202.000

DESPESAS CORRENTES 20.000	DESPESAS DE CAPITAL 5.000.000	RECURSOS VINCULADOS 5.222.000	RECURSOS ORDINÁRIOS	RESERVA DE CONTINGÊNCIA 202.000
TOTAL DOS PROJETOS	TOTAL DAS ATIVIDADES 5.020.000	OPERAÇÕES ESPECIAIS 202.000	TOTAL GERAL 5.222.000	

FUNDOS ESPECIAIS

(R\$ 1,00)

QUADRO DE DETALHAMENTO DA DESPESA POR GRUPO E FONTES

3300 - SECRETARIA DE ESTADO DE INDÚSTRIA, COMÉRCIO E SERVIÇOS

3350 - FUNDO DE PARTICIPAÇÃO E FOMENTO À INDUSTRIALIZAÇÃO DO ESTADO DE GOIÁS - FOMENTAR

ESPECIFICAÇÃO	AÇÃO	FUNTE	MOD	PESSOAL E ENCARGOS SOCIAIS	JUROS E ENCARGOS DA DÍVIDA	OUTRAS DESPESAS CORRENTES	INVESTIMENTOS	INVERSÕES FINANCEIRAS	AMORTIZAÇÃO DA DÍVIDA	TOTAL
GESTÃO E MANUTENÇÃO DAS ATIVIDADES	22 122 4200 4.243	1.501.0136	90			10.000	10.000			20.000
		1.753.0139	90			70.000				70.000
		1.759.0141	90			102.000				102.000
DESENVOLVIMENTO ECONÔMICO - PRODUZIR/FOMENTAR/FCO	22 661 1015 2.058	1.501.0136	90				10.000			10.000
		1.753.0139	90			10.000				10.000
		1.759.0141	90			30.000	10.000			40.000
RESERVA DE CONTINGÊNCIA	99 999 9999 9.000	1.501.0136	90							6.363.000
		1.753.0139	90							5.400.000
		1.759.0141	90							6.522.000

TOTAL POR FONTE/GRUPO DE DESPESAS

RECURSOS DE TODAS AS FONTES

FUNTE	TOTAL	GRUPO DE DESPESA						
		PESSOAL E ENCARGOS SOCIAIS	JUROS E ENCARGOS DA DÍVIDA	OUTRAS DESPESAS CORRENTES	INVESTIMENTOS	INVERSÕES FINANCEIRAS	AMORTIZAÇÃO DA DÍVIDA	RESERVA DE CONTINGÊNCIA
1.501.0136 OUTROS RECURSOS NÃO VINCULADOS - AMORTIZAÇÕES	6.393.000			10.000	20.000			6.363.000
1.753.0139 RECURSOS PROVENIENTES DE TAXAS E CONTRIBUIÇÕES - EMOLUMENTOS FOMENTAR	5.480.000			80.000				5.400.000
1.759.0141 RECURSOS VINCULADOS A FUNDOS	6.664.000			132.000	10.000			6.522.000
TOTAL	18.537.000			222.000	30.000			18.285.000

DESPESAS CORRENTES 222.000	DESPESAS DE CAPITAL 30.000	RECURSOS VINCULADOS 6.664.000	RECURSOS ORDINÁRIOS 11.873.000	RESERVA DE CONTINGÊNCIA 18.285.000
TOTAL DOS PROJETOS	TOTAL DAS ATIVIDADES 252.000	OPERAÇÕES ESPECIAIS 18.285.000	TOTAL GERAL 18.537.000	

FUNDOS ESPECIAIS

(R\$ 1,00)

QUADRO DE DETALHAMENTO DA DESPESA POR GRUPO E FONTES

3300 - SECRETARIA DE ESTADO DE INDÚSTRIA, COMÉRCIO E SERVIÇOS

3351 - FUNDO DE DESENVOLVIMENTO DE ATIVIDADES INDUSTRIAIS - FUNPRODUZIR

ESPECIFICAÇÃO	AÇÃO	FONTE	MOD	PESSOAL E ENCARGOS SOCIAIS	JUROS E ENCARGOS DA DÍVIDA	OUTRAS DESPESAS CORRENTES	INVESTIMENTOS	INVERSÕES FINANCEIRAS	AMORTIZAÇÃO DA DÍVIDA	TOTAL
GESTÃO E MANUTENÇÃO DAS ATIVIDADES	04 122 4200 4.243	1.501.0136	90			10.000	10.000			20.000
		1.753.0161	90			3.676.000				3.676.000
		1.759.0141	90			950.000				950.000
DESENVOLVIMENTO REGIONAL	15 451 1015 2.059	1.753.0161	90			220.000	30.000			250.000
		1.759.0141	90			10.000				10.000
DESENVOLVIMENTO ECONÔMICO - PRODUZIR/FOMENTAR/FCO	22 661 1015 2.058	1.753.0161	90			10.000				10.000
DESENVOLVIMENTO DO SETOR MINERAL	22 663 1015 2.057	1.753.0161	90			579.000	10.000			589.000
		1.759.0141	90			35.000				35.000
GOIÁS EMPREENDEDOR	23 691 1015 2.060	1.501.0136	90				10.000			10.000
		1.753.0161	90			1.510.000	10.000			1.520.000
		1.759.0141	90			10.000				10.000
PROMOVER GOIÁS NACIONAL E INTERNACIONALMENTE	23 691 1018 2.072	1.501.0136	90				10.000			10.000
		1.753.0161	90			148.000				148.000
		1.759.0141	90			10.000				10.000
RESERVA DE CONTINGÊNCIA	99 999 9999 9.000	1.501.0136	90							9.314.000
		1.753.0161	90							223.522.000
		1.759.0141	90							37.012.000

TOTAL POR FONTE/GRUPO DE DESPESAS

RECURSOS DE TODAS AS FONTES

FONTE	TOTAL	GRUPO DE DESPESA						
		PESSOAL E ENCARGOS SOCIAIS	JUROS E ENCARGOS DA DÍVIDA	OUTRAS DESPESAS CORRENTES	INVESTIMENTOS	INVERSÕES FINANCEIRAS	AMORTIZAÇÃO DA DÍVIDA	RESERVA DE CONTINGÊNCIA
1.501.0136 OUTROS RECURSOS NÃO VINCULADOS - AMORTIZAÇÕES	9.354.000			10.000	30.000			9.314.000
1.753.0161 RECURSOS PROVENIENTES DE TAXAS E	229.715.000			6.143.000	50.000			223.522.000

FUNDOS ESPECIAIS

(R\$ 1,00)

QUADRO DE DETALHAMENTO DA DESPESA POR GRUPO E FONTES

3300 - SECRETARIA DE ESTADO DE INDÚSTRIA, COMÉRCIO E SERVIÇOS
 3351 - FUNDO DE DESENVOLVIMENTO DE ATIVIDADES INDUSTRIAIS - FUNPRODUZIR

TOTAL POR FONTE/GRUPO DE DESPESAS

RECURSOS DE TODAS AS FONTES

FONTE	TOTAL	GRUPO DE DESPESA						
		PESSOAL E ENCARGOS SOCIAIS	JUROS E ENCARGOS DA DÍVIDA	OUTRAS DESPESAS CORRENTES	INVESTIMENTOS	INVERSÕES FINANCEIRAS	AMORTIZAÇÃO DA DÍVIDA	RESERVA DE CONTINGÊNCIA
CONTRIBUIÇÕES - TAXAS POR SERVIÇOS PÚBLICOS								
1.759.0141 RECURSOS VINCULADOS A FUNDOS	38.027.000			1.015.000				37.012.000
TOTAL	277.096.000			7.168.000	80.000			269.848.000

DESPESAS CORRENTES 7.168.000	DESPESAS DE CAPITAL 80.000	RECURSOS VINCULADOS 38.027.000	RECURSOS ORDINÁRIOS 239.069.000	RESERVA DE CONTINGÊNCIA 269.848.000
TOTAL DOS PROJETOS	TOTAL DAS ATIVIDADES 7.248.000	OPERAÇÕES ESPECIAIS 269.848.000	TOTAL GERAL 277.096.000	

FUNDOS ESPECIAIS

(R\$ 1,00)

QUADRO DE DETALHAMENTO DA DESPESA POR GRUPO E FONTES

4063 - AGÊNCIA GOIANA DE INFRAESTRUTURA E TRANSPORTES - GOINFRA

4080 - FUNDO CONSTITUCIONAL DE TRANSPORTES - FCT

ESPECIFICAÇÃO	AÇÃO	FONTE	MOD	PESSOAL E ENCARGOS SOCIAIS	JUROS E ENCARGOS DA DÍVIDA	OUTRAS DESPESAS CORRENTES	INVESTIMENTOS	INVERSÕES FINANCEIRAS	AMORTIZAÇÃO DA DÍVIDA	TOTAL
GESTÃO E MANUTENÇÃO DAS ATIVIDADES DA GOINFRA	26 122 4200 4.217	1.501.0129	90			1.210.000				1.210.000
		1.753.0161	90			3.500.000	10.000			3.510.000
SEGURANÇA E FISCALIZAÇÃO RODOVIÁRIA	26 125 1041 2.231	1.752.0125	90			10.000				10.000
		1.753.0161	90			20.000				20.000
GOIÁS EM MOVIMENTO - PAVIMENTAÇÃO DE RODOVIA	26 782 1041 3.100	1.753.0161	90				10.000			10.000
GOIÁS EM MOVIMENTO - RECONSTRUÇÃO DE RODOVIA	26 782 1041 3.101	1.753.0161	90				10.000			10.000
GOIÁS EM MOVIMENTO - MANUTENÇÃO DE RODOVIA	26 782 1041 3.102	1.501.0129	90			10.000	10.000			20.000
		1.750.0117	90			33.486.000	10.000			33.496.000
		1.752.0125	90			23.909.000	10.000			23.919.000
		1.753.0161	90			224.410.000	10.000			224.420.000

TOTAL POR FONTE/GRUPO DE DESPESAS

RECURSOS DE TODAS AS FONTES

FONTE	TOTAL	GRUPO DE DESPESA						
		PESSOAL E ENCARGOS SOCIAIS	JUROS E ENCARGOS DA DÍVIDA	OUTRAS DESPESAS CORRENTES	INVESTIMENTOS	INVERSÕES FINANCEIRAS	AMORTIZAÇÃO DA DÍVIDA	RESERVA DE CONTINGÊNCIA
1.501.0129 OUTROS RECURSOS NÃO VINCULADOS - CONCESSÕES, PERMISSÕES E DELEGAÇÕES	1.230.000			1.220.000	10.000			
1.750.0117 RECURSOS DA CONTRIBUIÇÃO DE INTERVENÇÃO NO DOMÍNIO ECONÔMICO - CIDE	33.496.000			33.486.000	10.000			
1.752.0125 RECURSOS VINCULADOS AO TRÂNSITO	23.929.000			23.919.000	10.000			
1.753.0161 RECURSOS PROVENIENTES DE TAXAS E CONTRIBUIÇÕES - TAXAS POR SERVIÇOS PÚBLICOS	227.970.000			227.930.000	40.000			
TOTAL	286.625.000			286.555.000	70.000			

FUNDOS ESPECIAIS

(R\$ 1,00)

QUADRO DE DETALHAMENTO DA DESPESA POR GRUPO E FONTES

4063 - AGÊNCIA GOIANA DE INFRAESTRUTURA E TRANSPORTES - GOINFRA

4080 - FUNDO CONSTITUCIONAL DE TRANSPORTES - FCT

DESPESAS CORRENTES	DESPESAS DE CAPITAL	RECURSOS VINCULADOS	RECURSOS ORDINÁRIOS	RESERVA DE CONTINGÊNCIA
286.555.000	70.000	57.425.000	229.200.000	
TOTAL DOS PROJETOS	TOTAL DAS ATIVIDADES	OPERAÇÕES ESPECIAIS	TOTAL GERAL	
281.875.000	4.750.000		286.625.000	

FUNDOS ESPECIAIS

(R\$ 1,00)

QUADRO DE DETALHAMENTO DA DESPESA POR GRUPO E FONTES

4200 - SECRETARIA DE ESTADO DA RETOMADA
4250 - FUNDO ESTADUAL DO TRABALHO

ESPECIFICAÇÃO	AÇÃO	FONTE	MOD	PESSOAL E ENCARGOS SOCIAIS	JUROS E ENCARGOS DA DÍVIDA	OUTRAS DESPESAS CORRENTES	INVESTIMENTOS	INVERSÕES FINANCEIRAS	AMORTIZAÇÃO DA DÍVIDA	TOTAL
MANUTENÇÃO DAS UNIDADES OPERACIONAIS DO SISTEMA PÚBLICO DE EMPREGO E RENDA	11 333 1038 2.242	1.500.0100	90			10.000	10.000			20.000
		1.714.0236	90			920.000				920.000
		1.714.0237	90				40.000			40.000
QUALIFICAÇÃO PROFISSIONAL PARA O TRABALHADOR	11 363 1038 2.241	1.500.0100	90			10.000	10.000			20.000
		1.714.0236	90			50.000				50.000
		1.714.0237	90				10.000			10.000

TOTAL POR FONTE/GRUPO DE DESPESAS

RECURSOS DE TODAS AS FONTES

FONTE	TOTAL	GRUPO DE DESPESA						
		PESSOAL E ENCARGOS SOCIAIS	JUROS E ENCARGOS DA DÍVIDA	OUTRAS DESPESAS CORRENTES	INVESTIMENTOS	INVERSÕES FINANCEIRAS	AMORTIZAÇÃO DA DÍVIDA	RESERVA DE CONTINGÊNCIA
1.500.0100 RECURSOS NÃO VINCULADOS DE IMPOSTOS - RECEITAS ORDINÁRIAS	40.000			20.000	20.000			
1.714.0236 TRANSFERÊNCIAS FUNDO A FUNDO DE RECURSOS DO FUNDO DE AMPARO AO TRABALHADOR - FAT - CORRENTES	970.000			970.000				
1.714.0237 TRANSFERÊNCIAS FUNDO A FUNDO DE RECURSOS DO FUNDO DE AMPARO AO TRABALHADOR - FAT - CAPITAL	50.000				50.000			
TOTAL	1.060.000			990.000	70.000			

DESPESAS CORRENTES 990.000	DESPESAS DE CAPITAL 70.000	RECURSOS VINCULADOS 1.020.000	RECURSOS ORDINÁRIOS 40.000	RESERVA DE CONTINGÊNCIA
TOTAL DOS PROJETOS	TOTAL DAS ATIVIDADES 1.060.000	OPERAÇÕES ESPECIAIS	TOTAL GERAL 1.060.000	

Orçamento Geral 2023

Outros Poderes Quadro de Detalhamento da Despesa - QDD

Economia
Secretaria de
Estado da
Economia



ADMINISTRAÇÃO DIRETA

(R\$ 1,00)

QUADRO DE DETALHAMENTO DA DESPESA POR GRUPO E FONTES

0100 - ASSEMBLEIA LEGISLATIVA DO ESTADO DE GOIÁS

0101 - GABINETE DO PRESIDENTE DA ASSEMBLEIA LEGISLATIVA

ESPECIFICAÇÃO	AÇÃO	FUNTE	MOD	PESSOAL E ENCARGOS SOCIAIS	JUROS E ENCARGOS DA DÍVIDA	OUTRAS DESPESAS CORRENTES	INVESTIMENTOS	INVERSÕES FINANCEIRAS	AMORTIZAÇÃO DA DÍVIDA	TOTAL
ENCARGOS ESPECIAIS DA ALEGO	01 031 0100 7.101	1.500.0100	90	161.109.000						161.109.000
PESSOAL INATIVOS E PENSIONISTAS E ENCARGOS SOCIAIS DA ALEGO	01 031 0200 7.201	1.500.0100	90	86.000.000						86.000.000
		1.801.0300	90	18.776.000						18.776.000
COTA PARA O EXERCÍCIO DA ATIVIDADE PARLAMENTAR - CEAP - ALEGO	01 031 1010 2.033	1.500.0100	90			13.000.000				13.000.000
PROMOÇÃO DO APERFEIÇOAMENTO E APRENDIZAGEM PROFISSIONAL - ESTAGIÁRIOS - ALEGO.	01 031 1010 2.034	1.500.0100	90			5.265.000				5.265.000
PROMOÇÃO E DIVULGAÇÃO DAS ATIVIDADES LEGISLATIVAS	01 031 1010 2.172	1.500.0100	90			10.000.000				10.000.000
CONVÊNIOS, AJUSTES E ACORDOS FIRMADOS PELA ASSEMBLEIA LEGISLATIVA	01 031 1010 2.250	1.500.0100	90			500.000				500.000
PESSOAL ATIVO E ENCARGOS SOCIAIS DA ALEGO	01 031 4100 4.101	1.500.0100	90	346.007.000		48.438.000				394.445.000
		1.500.0100	91	21.066.000						21.066.000
GESTÃO E MANUTENÇÃO DAS ATIVIDADES DA ALEGO	01 031 4200 4.201	1.500.0100	90			41.235.000	97.977.000			139.212.000

TOTAL POR FONTE/GRUPO DE DESPESAS

RECURSOS DE TODAS AS FONTES

FUNTE	TOTAL	GRUPO DE DESPESA						
		PESSOAL E ENCARGOS SOCIAIS	JUROS E ENCARGOS DA DÍVIDA	OUTRAS DESPESAS CORRENTES	INVESTIMENTOS	INVERSÕES FINANCEIRAS	AMORTIZAÇÃO DA DÍVIDA	RESERVA DE CONTINGÊNCIA
1.500.0100 RECURSOS NÃO VINCULADOS DE IMPOSTOS - RECEITAS ORDINÁRIAS	830.597.000	614.182.000		118.438.000	97.977.000			
1.801.0300 RECURSOS VINCULADOS AO RPPS - FUNDO EM REPARTIÇÃO (PLANO FINANCEIRO)	18.776.000	18.776.000						
TOTAL	849.373.000	632.958.000		118.438.000	97.977.000			

ADMINISTRAÇÃO DIRETA

(R\$ 1,00)

QUADRO DE DETALHAMENTO DA DESPESA POR GRUPO E FONTES

0100 - ASSEMBLEIA LEGISLATIVA DO ESTADO DE GOIÁS

0101 - GABINETE DO PRESIDENTE DA ASSEMBLEIA LEGISLATIVA

DESPESAS CORRENTES	DESPESAS DE CAPITAL	RECURSOS VINCULADOS	RECURSOS ORDINÁRIOS	RESERVA DE CONTINGÊNCIA
751.396.000	97.977.000	18.776.000	830.597.000	
TOTAL DOS PROJETOS	TOTAL DAS ATIVIDADES	OPERAÇÕES ESPECIAIS	TOTAL GERAL	
	583.488.000	265.885.000	849.373.000	

ADMINISTRAÇÃO DIRETA

(R\$ 1,00)

QUADRO DE DETALHAMENTO DA DESPESA POR GRUPO E FONTES

0200 - TRIBUNAL DE CONTAS DO ESTADO DE GOIÁS

0201 - GABINETE DO PRESIDENTE DO TRIBUNAL DE CONTAS DO ESTADO

ESPECIFICAÇÃO	AÇÃO	FONTE	MOD	PESSOAL E ENCARGOS SOCIAIS	JUROS E ENCARGOS DA DÍVIDA	OUTRAS DESPESAS CORRENTES	INVESTIMENTOS	INVERSÕES FINANCEIRAS	AMORTIZAÇÃO DA DÍVIDA	TOTAL
APERFEIÇOAMENTO DA GESTÃO ORGANIZACIONAL COM FOCO EM TECNOLOGIA DA INFORMAÇÃO	01 032 1001 2.001	1.500.0100	90				8.000.000			8.000.000
DESENVOLVIMENTO DE COMPETÊNCIAS DE MEMBROS, SERVIDORES, JURISDICIONADOS E CONTROLADORES	01 032 1001 2.002	1.500.0100	90			2.100.000				2.100.000
CONSTRUÇÃO DO PRÉDIO DA ESCOLA DE CONTAS DO TCE-GO	01 032 1001 3.001	1.500.0100	90				10.000			10.000
FOLHA DE PAGAMENTO DE SERVIDORES PÚBLICOS DO TCE	01 032 4100 4.115	1.500.0100	90	225.000.000		18.361.000				243.361.000
		1.500.0100	91	27.222.000						27.222.000
GESTÃO E MANUTENÇÃO DAS ATIVIDADES DO TCE	01 032 4200 4.215	1.500.0100	50			100.000				100.000
		1.500.0100	90			24.200.000	5.945.000	10.000		30.155.000
		1.500.0100	91			110.000				110.000
ENCARGOS COM BENEFÍCIOS PREVIDENCIÁRIOS PELO TCE	09 272 0200 7.204	1.500.0100	90	164.000.000						164.000.000
		1.801.0300	90	60.000.000						60.000.000

TOTAL POR FONTE/GRUPO DE DESPESAS

RECURSOS DE TODAS AS FONTES

FONTE	TOTAL	GRUPO DE DESPESA						
		PESSOAL E ENCARGOS SOCIAIS	JUROS E ENCARGOS DA DÍVIDA	OUTRAS DESPESAS CORRENTES	INVESTIMENTOS	INVERSÕES FINANCEIRAS	AMORTIZAÇÃO DA DÍVIDA	RESERVA DE CONTINGÊNCIA
1.500.0100 RECURSOS NÃO VINCULADOS DE IMPOSTOS - RECEITAS ORDINÁRIAS	475.058.000	416.222.000		44.871.000	13.955.000	10.000		
1.801.0300 RECURSOS VINCULADOS AO RPPS - FUNDO EM REPARTIÇÃO (PLANO FINANCEIRO)	60.000.000	60.000.000						
TOTAL	535.058.000	476.222.000		44.871.000	13.955.000	10.000		

DESPESAS CORRENTES	DESPESAS DE CAPITAL	RECURSOS VINCULADOS	RECURSOS ORDINÁRIOS	RESERVA DE CONTINGÊNCIA
--------------------	---------------------	---------------------	---------------------	-------------------------

ADMINISTRAÇÃO DIRETA

(R\$ 1,00)

QUADRO DE DETALHAMENTO DA DESPESA POR GRUPO E FONTES

0200 - TRIBUNAL DE CONTAS DO ESTADO DE GOIÁS

0201 - GABINETE DO PRESIDENTE DO TRIBUNAL DE CONTAS DO ESTADO

521.093.000	13.965.000	60.000.000	475.058.000	
TOTAL DOS PROJETOS	TOTAL DAS ATIVIDADES	OPERAÇÕES ESPECIAIS	TOTAL GERAL	
10.000	311.048.000	224.000.000	535.058.000	

ADMINISTRAÇÃO DIRETA

(R\$ 1,00)

QUADRO DE DETALHAMENTO DA DESPESA POR GRUPO E FONTES

0300 - TRIBUNAL DE CONTAS DOS MUNICÍPIOS

0301 - GABINETE DO PRESIDENTE DO TRIBUNAL DE CONTAS DOS MUNICÍPIOS

ESPECIFICAÇÃO	AÇÃO	FONTE	MOD	PESSOAL E ENCARGOS SOCIAIS	JUROS E ENCARGOS DA DÍVIDA	OUTRAS DESPESAS CORRENTES	INVESTIMENTOS	INVERSÕES FINANCEIRAS	AMORTIZAÇÃO DA DÍVIDA	TOTAL
AUXÍLIO E FISCALIZAÇÃO JUNTO AO PODER PÚBLICO MUNICIPAL	01 032 1006 2.008	1.500.0100	20				644.000			644.000
		1.500.0100	50			103.000				103.000
		1.500.0100	90			9.644.000	2.856.000	10.000		12.510.000
		1.500.0100	91			130.000				130.000
TREINAMENTO E APERFEIÇOAMENTO DE SERVIDORES E JURISDICIONADOS DO TCMGO	01 032 1006 2.009	1.500.0100	90			333.000				333.000
CONSTRUÇÃO E INSTALAÇÃO DO NOVO EDIFÍCIO SEDE DO TCMGO	01 032 1006 3.009	1.500.0100	90			10.000	10.000			20.000
FOLHA DE PAGAMENTO DE SERVIDORES PÚBLICOS DO TCMGO	01 032 4100 4.128	1.500.0100	90	109.700.000		12.300.000				122.000.000
		1.500.0100	91	18.100.000						18.100.000
ENCARGOS COM BENEFÍCIOS PREVIDENCIÁRIOS PELO TCMGO	09 272 0200 7.205	1.500.0100	90	43.700.000						43.700.000
		1.801.0300	90	34.800.000						34.800.000

TOTAL POR FONTE/GRUPO DE DESPESAS

RECURSOS DE TODAS AS FONTES

FONTE	TOTAL	GRUPO DE DESPESA						
		PESSOAL E ENCARGOS SOCIAIS	JUROS E ENCARGOS DA DÍVIDA	OUTRAS DESPESAS CORRENTES	INVESTIMENTOS	INVERSÕES FINANCEIRAS	AMORTIZAÇÃO DA DÍVIDA	RESERVA DE CONTINGÊNCIA
1.500.0100 RECURSOS NÃO VINCULADOS DE IMPOSTOS - RECEITAS ORDINÁRIAS	197.540.000	171.500.000		22.520.000	3.510.000	10.000		
1.801.0300 RECURSOS VINCULADOS AO RPPS - FUNDO EM REPARTIÇÃO (PLANO FINANCEIRO)	34.800.000	34.800.000						
TOTAL	232.340.000	206.300.000		22.520.000	3.510.000	10.000		

DESPESAS CORRENTES 228.820.000	DESPESAS DE CAPITAL 3.520.000	RECURSOS VINCULADOS 34.800.000	RECURSOS ORDINÁRIOS 197.540.000	RESERVA DE CONTINGÊNCIA
--	---	--	---	--------------------------------

ADMINISTRAÇÃO DIRETA

(R\$ 1,00)

QUADRO DE DETALHAMENTO DA DESPESA POR GRUPO E FONTES

0300 - TRIBUNAL DE CONTAS DOS MUNICÍPIOS

0301 - GABINETE DO PRESIDENTE DO TRIBUNAL DE CONTAS DOS MUNICÍPIOS

TOTAL DOS PROJETOS	TOTAL DAS ATIVIDADES	OPERAÇÕES ESPECIAIS	TOTAL GERAL
20.000	153.820.000	78.500.000	232.340.000

ADMINISTRAÇÃO DIRETA

(R\$ 1,00)

QUADRO DE DETALHAMENTO DA DESPESA POR GRUPO E FONTES

0400 - TRIBUNAL DE JUSTIÇA DO ESTADO DE GOIÁS

0401 - GABINETE DO PRESIDENTE DO TRIBUNAL DE JUSTIÇA DO ESTADO DE GOIÁS

ESPECIFICAÇÃO	AÇÃO	FUNTE	MOD	PESSOAL E ENCARGOS SOCIAIS	JUROS E ENCARGOS DA DÍVIDA	OUTRAS DESPESAS CORRENTES	INVESTIMENTOS	INVERSÕES FINANCEIRAS	AMORTIZAÇÃO DA DÍVIDA	TOTAL
FOLHA DE PAGAMENTO DE SERVIDORES PÚBLICOS DO TJGO	02 061 4100 4.139	1.500.0100	90	1.555.109.000						1.555.109.000
		1.500.0100	91	230.528.000						230.528.000
GESTÃO E MANUTENÇÃO DAS ATIVIDADES DO TJGO	02 061 4200 4.239	1.500.0100	90			121.130.000				121.130.000
ENCARGOS COM BENEFÍCIOS PREVIDENCIÁRIOS PELO TJGO	09 272 0200 7.206	1.500.0100	90	121.079.000						121.079.000
		1.801.0300	90	350.156.000						350.156.000
ENCARGOS JUDICIÁRIOS DO TJ	28 846 0100 7.108	1.500.0100	90	100.000.000						100.000.000

TOTAL POR FONTE/GRUPO DE DESPESAS

RECURSOS DE TODAS AS FONTES

FUNTE	TOTAL	GRUPO DE DESPESA						
		PESSOAL E ENCARGOS SOCIAIS	JUROS E ENCARGOS DA DÍVIDA	OUTRAS DESPESAS CORRENTES	INVESTIMENTOS	INVERSÕES FINANCEIRAS	AMORTIZAÇÃO DA DÍVIDA	RESERVA DE CONTINGÊNCIA
1.500.0100 RECURSOS NÃO VINCULADOS DE IMPOSTOS - RECEITAS ORDINÁRIAS	2.127.846.000	2.006.716.000		121.130.000				
1.801.0300 RECURSOS VINCULADOS AO RPPS - FUNDO EM REPARTIÇÃO (PLANO FINANCEIRO)	350.156.000	350.156.000						
TOTAL	2.478.002.000	2.356.872.000		121.130.000				

DESPESAS CORRENTES 2.478.002.000	DESPESAS DE CAPITAL	RECURSOS VINCULADOS 350.156.000	RECURSOS ORDINÁRIOS 2.127.846.000	RESERVA DE CONTINGÊNCIA
TOTAL DOS PROJETOS	TOTAL DAS ATIVIDADES 1.906.767.000	OPERAÇÕES ESPECIAIS 571.235.000	TOTAL GERAL 2.478.002.000	

ADMINISTRAÇÃO DIRETA

(R\$ 1,00)

QUADRO DE DETALHAMENTO DA DESPESA POR GRUPO E FONTES

0700 - MINISTÉRIO PÚBLICO

0701 - GABINETE DO PROCURADOR GERAL DE JUSTIÇA

ESPECIFICAÇÃO	AÇÃO	FONTE	MOD	PESSOAL E ENCARGOS SOCIAIS	JUROS E ENCARGOS DA DÍVIDA	OUTRAS DESPESAS CORRENTES	INVESTIMENTOS	INVERSÕES FINANCEIRAS	AMORTIZAÇÃO DA DÍVIDA	TOTAL
DEFESA DA SOCIEDADE	03 091 1007 3.010	1.500.0100	90			1.000.000				1.000.000
PROMOÇÃO DA MELHORIA DA ESTRUTURA DO MINISTÉRIO PÚBLICO	03 091 1031 2.113	1.500.0100	90				59.000.000	26.000.000		85.000.000
FOLHA DE PAGAMENTO DE SERVIDORES PÚBLICOS DO MINISTÉRIO PÚBLICO	03 091 4100 4.141	1.500.0100	90	575.000.000		75.000.000				650.000.000
		1.500.0100	91	81.000.000						81.000.000
GESTÃO E MANUTENÇÃO DAS ATIVIDADES DO MINISTÉRIO PÚBLICO	03 091 4200 4.241	1.500.0100	90			107.492.000				107.492.000
		1.500.0100	91			87.000				87.000
ENCARGOS COM BENEFÍCIOS PREVIDENCIÁRIOS PELO MINISTÉRIO PÚBLICO	09 272 0200 7.207	1.500.0100	90	20.000.000						20.000.000
		1.801.0300	90	102.000.000						102.000.000

TOTAL POR FONTE/GRUPO DE DESPESAS

RECURSOS DE TODAS AS FONTES

FONTE	TOTAL	GRUPO DE DESPESA						
		PESSOAL E ENCARGOS SOCIAIS	JUROS E ENCARGOS DA DÍVIDA	OUTRAS DESPESAS CORRENTES	INVESTIMENTOS	INVERSÕES FINANCEIRAS	AMORTIZAÇÃO DA DÍVIDA	RESERVA DE CONTINGÊNCIA
1.500.0100 RECURSOS NÃO VINCULADOS DE IMPOSTOS - RECEITAS ORDINÁRIAS	944.579.000	676.000.000		183.579.000	59.000.000	26.000.000		
1.801.0300 RECURSOS VINCULADOS AO RPPS - FUNDO EM REPARTIÇÃO (PLANO FINANCEIRO)	102.000.000	102.000.000						
TOTAL	1.046.579.000	778.000.000		183.579.000	59.000.000	26.000.000		

DESPESAS CORRENTES 961.579.000	DESPESAS DE CAPITAL 85.000.000	RECURSOS VINCULADOS 102.000.000	RECURSOS ORDINÁRIOS 944.579.000	RESERVA DE CONTINGÊNCIA
TOTAL DOS PROJETOS 1.000.000	TOTAL DAS ATIVIDADES 923.579.000	OPERAÇÕES ESPECIAIS 122.000.000	TOTAL GERAL 1.046.579.000	

ADMINISTRAÇÃO DIRETA

(R\$ 1,00)

QUADRO DE DETALHAMENTO DA DESPESA POR GRUPO E FONTES

0800 - DEFENSORIA PÚBLICA DO ESTADO DE GOIÁS

0801 - GABINETE DO DEFENSOR PÚBLICO-GERAL DO ESTADO

ESPECIFICAÇÃO	AÇÃO	FUNTE	MOD	PESSOAL E ENCARGOS SOCIAIS	JUROS E ENCARGOS DA DÍVIDA	OUTRAS DESPESAS CORRENTES	INVESTIMENTOS	INVERSÕES FINANCEIRAS	AMORTIZAÇÃO DA DÍVIDA	TOTAL
CAPACITAÇÃO DE MEMBROS, SERVIDORES E CIDADÃOS POR MEIO DA ESCOLA SUPERIOR DA DEFENSORIA PÚBLICA	03 092 1037 2.128	1.500.0100	90			650.000	10.000			660.000
		1.700.0280	90			10.000	10.000			20.000
EXPANSÃO E ESTRUTURAÇÃO DA DEFENSORIA PÚBLICA	03 092 1037 2.129	1.500.0100	90			4.076.000	1.387.000			5.463.000
		1.700.0280	90			10.000	50.000			60.000
MODERNIZAÇÃO DA DEFENSORIA PÚBLICA ATRAVÉS DA TECNOLOGIA DA INFORMAÇÃO	03 092 1037 2.130	1.500.0100	90			2.555.000	4.573.000			7.128.000
		1.700.0280	90			10.000	10.000			20.000
FOLHA DE PAGAMENTO DE SERVIDORES PÚBLICOS DA DPEGO	04 122 4100 4.142	1.500.0100	90	129.107.000		20.790.000				149.897.000
		1.500.0100	91	8.200.000		10.000				8.210.000
GESTÃO E MANUTENÇÃO DAS ATIVIDADES DA DPEGO	04 122 4200 4.242	1.500.0100	90			9.657.000	10.000	10.000		9.677.000
		1.500.0100	91			10.000				10.000
PAGAMENTO DE REQUISIÇÕES DE PEQUENO VALOR - RPV	28 846 0100 7.119	1.500.0100	90	100.000		100.000				200.000

TOTAL POR FONTE/GRUPO DE DESPESAS

RECURSOS DE TODAS AS FONTES

FUNTE	TOTAL	GRUPO DE DESPESA						
		PESSOAL E ENCARGOS SOCIAIS	JUROS E ENCARGOS DA DÍVIDA	OUTRAS DESPESAS CORRENTES	INVESTIMENTOS	INVERSÕES FINANCEIRAS	AMORTIZAÇÃO DA DÍVIDA	RESERVA DE CONTINGÊNCIA
1.500.0100 RECURSOS NÃO VINCULADOS DE IMPOSTOS - RECEITAS ORDINÁRIAS	181.245.000	137.407.000		37.848.000	5.980.000	10.000		
1.700.0280 OUTRAS TRANSFERÊNCIAS DE CONVÊNIOS OU INSTRUMENTOS CONGÊNERES DA UNIÃO - ADMINISTRAÇÃO DIRETA	100.000			30.000	70.000			
TOTAL	181.345.000	137.407.000		37.878.000	6.050.000	10.000		

ADMINISTRAÇÃO DIRETA

(R\$ 1,00)

QUADRO DE DETALHAMENTO DA DESPESA POR GRUPO E FONTES

0800 - DEFENSORIA PÚBLICA DO ESTADO DE GOIÁS

0801 - GABINETE DO DEFENSOR PÚBLICO-GERAL DO ESTADO

DESPESAS CORRENTES 175.285.000	DESPESAS DE CAPITAL 6.060.000	RECURSOS VINCULADOS 100.000	RECURSOS ORDINÁRIOS 181.245.000	RESERVA DE CONTINGÊNCIA
TOTAL DOS PROJETOS	TOTAL DAS ATIVIDADES 181.145.000	OPERAÇÕES ESPECIAIS 200.000	TOTAL GERAL 181.345.000	

Orçamento Geral 2023

Fundos Especiais
Quadro de Detalhamento
da Despesa - QDD
Outros Poderes

Economia
Secretaria de
Estado da
Economia



FUNDOS ESPECIAIS

(R\$ 1,00)

QUADRO DE DETALHAMENTO DA DESPESA POR GRUPO E FONTES

0100 - ASSEMBLEIA LEGISLATIVA DO ESTADO DE GOIÁS

0150 - FUNDO DE MODERNIZAÇÃO E APRIMORAMENTO FUNCIONAL DA ASSEMBLEIA LEGISLATIVA DO ESTADO DE GOIÁS - FEMAL-GO

ESPECIFICAÇÃO	AÇÃO	FUNTE	MOD	PESSOAL E ENCARGOS SOCIAIS	JUROS E ENCARGOS DA DÍVIDA	OUTRAS DESPESAS CORRENTES	INVESTIMENTOS	INVERSÕES FINANCEIRAS	AMORTIZAÇÃO DA DÍVIDA	TOTAL
GESTÃO E MANUTENÇÃO DAS ATIVIDADES DA ALEGO	01 031 4200 4.201	1.753.0138	90			2.000.000	3.325.000			5.325.000
GESTÃO E MANUTENÇÃO DAS ATIVIDADES DA ALEGO	03 031 4200 4.201	1.759.0141	90			1.022.000	4.419.000			5.441.000

TOTAL POR FONTE/GRUPO DE DESPESAS

RECURSOS DE TODAS AS FONTES

FUNTE	TOTAL	GRUPO DE DESPESA						
		PESSOAL E ENCARGOS SOCIAIS	JUROS E ENCARGOS DA DÍVIDA	OUTRAS DESPESAS CORRENTES	INVESTIMENTOS	INVERSÕES FINANCEIRAS	AMORTIZAÇÃO DA DÍVIDA	RESERVA DE CONTINGÊNCIA
1.753.0138 RECURSOS PROVENIENTES DE TAXAS E CONTRIBUIÇÕES - EMOLUMENTOS E CUSTAS EXTRAJUDICIAIS	5.325.000			2.000.000	3.325.000			
1.759.0141 RECURSOS VINCULADOS A FUNDOS	5.441.000			1.022.000	4.419.000			
TOTAL	10.766.000			3.022.000	7.744.000			

DESPESAS CORRENTES 3.022.000	DESPESAS DE CAPITAL 7.744.000	RECURSOS VINCULADOS 5.441.000	RECURSOS ORDINÁRIOS 5.325.000	RESERVA DE CONTINGÊNCIA
TOTAL DOS PROJETOS	TOTAL DAS ATIVIDADES 10.766.000	OPERAÇÕES ESPECIAIS	TOTAL GERAL 10.766.000	

FUNDOS ESPECIAIS

(R\$ 1,00)

QUADRO DE DETALHAMENTO DA DESPESA POR GRUPO E FONTES

0200 - TRIBUNAL DE CONTAS DO ESTADO DE GOIÁS

0250 - FUNDO DE MODERNIZAÇÃO DO TRIBUNAL DE CONTAS DO ESTADO DE GOIÁS

ESPECIFICAÇÃO	AÇÃO	FONTE	MOD	PESSOAL E ENCARGOS SOCIAIS	JUROS E ENCARGOS DA DÍVIDA	OUTRAS DESPESAS CORRENTES	INVESTIMENTOS	INVERSÕES FINANCEIRAS	AMORTIZAÇÃO DA DÍVIDA	TOTAL
APERFEIÇOAMENTO DA GESTÃO ORGANIZACIONAL COM FOCO EM TECNOLOGIA DA INFORMAÇÃO	01 032 1001 2.001	1.759.0141	90			10.000	627.000			637.000
		1.799.0142	90				473.000			473.000
DESENVOLVIMENTO DE COMPETÊNCIAS DE MEMBROS, SERVIDORES, JURISDICIONADOS E CONTROLADORES	01 032 1001 2.002	1.799.0142	90			10.000				10.000
		01 032 4200 4.215	90			110.000	104.000			214.000

TOTAL POR FONTE/GRUPO DE DESPESAS

RECURSOS DE TODAS AS FONTES

FONTE	TOTAL	GRUPO DE DESPESA						
		PESSOAL E ENCARGOS SOCIAIS	JUROS E ENCARGOS DA DÍVIDA	OUTRAS DESPESAS CORRENTES	INVESTIMENTOS	INVERSÕES FINANCEIRAS	AMORTIZAÇÃO DA DÍVIDA	RESERVA DE CONTINGÊNCIA
1.759.0141 RECURSOS VINCULADOS A FUNDOS	851.000			120.000	731.000			
1.799.0142 OUTRAS VINCULAÇÕES LEGAIS - AÇÕES E PROGRAMAS ESPECÍFICOS	483.000			10.000	473.000			
TOTAL	1.334.000			130.000	1.204.000			

DESPESAS CORRENTES 130.000	DESPESAS DE CAPITAL 1.204.000	RECURSOS VINCULADOS 1.334.000	RECURSOS ORDINÁRIOS	RESERVA DE CONTINGÊNCIA
TOTAL DOS PROJETOS	TOTAL DAS ATIVIDADES 1.334.000	OPERAÇÕES ESPECIAIS	TOTAL GERAL 1.334.000	

FUNDOS ESPECIAIS

(R\$ 1,00)

QUADRO DE DETALHAMENTO DA DESPESA POR GRUPO E FONTES

0300 - TRIBUNAL DE CONTAS DOS MUNICÍPIOS

0350 - FUNDO ESPECIAL DE REAPARELHAMENTO DO TRIBUNAL DE CONTAS DOS MUNICÍPIOS

ESPECIFICAÇÃO	AÇÃO	FONTE	MOD	PESSOAL E ENCARGOS SOCIAIS	JUROS E ENCARGOS DA DÍVIDA	OUTRAS DESPESAS CORRENTES	INVESTIMENTOS	INVERSÕES FINANCEIRAS	AMORTIZAÇÃO DA DÍVIDA	TOTAL
TREINAMENTO E APERFEIÇOAMENTO DE SERVIDORES E JURISDICIONADOS DO TCMGO	01 032 1006 2.009	1.759.0141	90			200.000				200.000
		1.799.0142	90			20.000				20.000
AMPLIAÇÃO DA SEDE DO TCMGO	01 032 1006 2.173	1.799.0142	90			10.000	10.000			20.000
GESTÃO E MANUTENÇÃO DAS ATIVIDADES DO TCMGO	01 032 4200 4.228	1.799.0142	90			500.000	300.000			800.000
RESERVA DE CONTINGÊNCIA	99 999 9999 9.000	1.759.0141	90							749.000
		1.799.0142	90							955.000

TOTAL POR FONTE/GRUPO DE DESPESAS

RECURSOS DE TODAS AS FONTES

FONTE	TOTAL	GRUPO DE DESPESA						
		PESSOAL E ENCARGOS SOCIAIS	JUROS E ENCARGOS DA DÍVIDA	OUTRAS DESPESAS CORRENTES	INVESTIMENTOS	INVERSÕES FINANCEIRAS	AMORTIZAÇÃO DA DÍVIDA	RESERVA DE CONTINGÊNCIA
1.759.0141 RECURSOS VINCULADOS A FUNDOS	949.000			200.000				749.000
1.799.0142 OUTRAS VINCULAÇÕES LEGAIS - AÇÕES E PROGRAMAS ESPECÍFICOS	1.795.000			530.000	310.000			955.000
TOTAL	2.744.000			730.000	310.000			1.704.000

DESPESAS CORRENTES 730.000	DESPESAS DE CAPITAL 310.000	RECURSOS VINCULADOS 2.744.000	RECURSOS ORDINÁRIOS	RESERVA DE CONTINGÊNCIA 1.704.000
TOTAL DOS PROJETOS	TOTAL DAS ATIVIDADES 1.040.000	OPERAÇÕES ESPECIAIS 1.704.000	TOTAL GERAL 2.744.000	

FUNDOS ESPECIAIS

(R\$ 1,00)

QUADRO DE DETALHAMENTO DA DESPESA POR GRUPO E FONTES

0400 - TRIBUNAL DE JUSTIÇA DO ESTADO DE GOIÁS

0452 - FUNDO ESPECIAL DE REAPARELHAMENTO E MODERNIZAÇÃO DO PODER JUDICIÁRIO - FUNDESP-PJ

ESPECIFICAÇÃO	AÇÃO	FONTE	MOD	PESSOAL E ENCARGOS SOCIAIS	JUROS E ENCARGOS DA DÍVIDA	OUTRAS DESPESAS CORRENTES	INVESTIMENTOS	INVERSÕES FINANCEIRAS	AMORTIZAÇÃO DA DÍVIDA	TOTAL
ESCOLA JUDICIAL	02 061 1024 2.086	1.760.0137	90			3.000.000				3.000.000
INFRAESTRUTURA E TECNOLOGIA	02 061 1024 2.087	1.760.0137	90			38.000.000	329.820.000			367.820.000
ATUAÇÃO ESTRATÉGICA	02 061 1024 3.030	1.760.0137	90			10.000	10.000			20.000
GESTÃO E MANUTENÇÃO DAS ATIVIDADES DO TJGO	02 061 4200 4.239	1.753.0138	90			100.000.000				100.000.000
		1.759.0141	90			49.493.000				49.493.000
		1.760.0137	90			255.301.000	200.000	36.000		255.537.000
		1.760.0137	91			260.000				260.000
		1.799.0142	90			4.000.000				4.000.000
RESERVA DE CONTINGÊNCIA	99 999 9999 9.000	1.753.0138	90							48.294.000
		1.755.0124	90							792.000
		1.759.0141	90							146.255.000
		1.799.0142	90							5.350.000

TOTAL POR FONTE/GRUPO DE DESPESAS

RECURSOS DE TODAS AS FONTES

FONTE	TOTAL	GRUPO DE DESPESA						
		PESSOAL E ENCARGOS SOCIAIS	JUROS E ENCARGOS DA DÍVIDA	OUTRAS DESPESAS CORRENTES	INVESTIMENTOS	INVERSÕES FINANCEIRAS	AMORTIZAÇÃO DA DÍVIDA	RESERVA DE CONTINGÊNCIA
1.753.0138 RECURSOS PROVENIENTES DE TAXAS E CONTRIBUIÇÕES - EMOLUMENTOS E CUSTAS EXTRAJUDICIAIS	148.294.000			100.000.000				48.294.000
1.755.0124 RECURSOS DE ALIENAÇÃO DE BENS/ATIVOS - ADMINISTRAÇÃO DIRETA	792.000							792.000
1.759.0141 RECURSOS VINCULADOS A FUNDOS	195.748.000			49.493.000				146.255.000
1.760.0137 RECURSOS DE EMOLUMENTOS E TAXAS JUDICIAIS	626.637.000			296.571.000	330.030.000	36.000		
1.799.0142 OUTRAS VINCULAÇÕES LEGAIS - AÇÕES E PROGRAMAS ESPECÍFICOS	9.350.000			4.000.000				5.350.000

FUNDOS ESPECIAIS

(R\$ 1,00)

QUADRO DE DETALHAMENTO DA DESPESA POR GRUPO E FONTES

0400 - TRIBUNAL DE JUSTIÇA DO ESTADO DE GOIÁS

0452 - FUNDO ESPECIAL DE REAPARELHAMENTO E MODERNIZAÇÃO DO PODER JUDICIÁRIO - FUNDESP-PJ

TOTAL POR FONTE/GRUPO DE DESPESAS

RECURSOS DE TODAS AS FONTES

FONTE	TOTAL	GRUPO DE DESPESA						
		PESSOAL E ENCARGOS SOCIAIS	JUROS E ENCARGOS DA DÍVIDA	OUTRAS DESPESAS CORRENTES	INVESTIMENTOS	INVERSÕES FINANCEIRAS	AMORTIZAÇÃO DA DÍVIDA	RESERVA DE CONTINGÊNCIA
TOTAL	980.821.000			450.064.000	330.030.000	36.000		200.691.000

DESPESAS CORRENTES 450.064.000	DESPESAS DE CAPITAL 330.066.000	RECURSOS VINCULADOS 832.527.000	RECURSOS ORDINÁRIOS 148.294.000	RESERVA DE CONTINGÊNCIA 200.691.000
TOTAL DOS PROJETOS 20.000	TOTAL DAS ATIVIDADES 780.110.000	OPERAÇÕES ESPECIAIS 200.691.000	TOTAL GERAL 980.821.000	

FUNDOS ESPECIAIS

(R\$ 1,00)

QUADRO DE DETALHAMENTO DA DESPESA POR GRUPO E FONTES

0700 - MINISTÉRIO PÚBLICO

0750 - FUNDO ESPECIAL DE MODERNIZAÇÃO E APRIMORAMENTO FUNCIONAL DO MINISTÉRIO PÚBLICO

ESPECIFICAÇÃO	AÇÃO	FONTE	MOD	PESSOAL E ENCARGOS SOCIAIS	JUROS E ENCARGOS DA DÍVIDA	OUTRAS DESPESAS CORRENTES	INVESTIMENTOS	INVERSÕES FINANCEIRAS	AMORTIZAÇÃO DA DÍVIDA	TOTAL
PROMOÇÃO DA MELHORIA DA ESTRUTURA DO MINISTÉRIO PÚBLICO	03 091 1031 2.113	1.755.0124	90				289.000			289.000
		1.760.0137	90				15.000.000	10.000		15.010.000
GESTÃO E MANUTENÇÃO DAS ATIVIDADES DO MINISTÉRIO PÚBLICO	03 091 4200 4.241	1.759.0141	90			1.300.000				1.300.000
		1.759.0141	91			24.000				24.000
		1.760.0137	90			13.377.000				13.377.000
RESERVA DE CONTINGÊNCIA	99 999 9999 9.000	1.760.0137	90							21.206.000

TOTAL POR FONTE/GRUPO DE DESPESAS

RECURSOS DE TODAS AS FONTES

FONTE	TOTAL	GRUPO DE DESPESA						
		PESSOAL E ENCARGOS SOCIAIS	JUROS E ENCARGOS DA DÍVIDA	OUTRAS DESPESAS CORRENTES	INVESTIMENTOS	INVERSÕES FINANCEIRAS	AMORTIZAÇÃO DA DÍVIDA	RESERVA DE CONTINGÊNCIA
1.755.0124 RECURSOS DE ALIENAÇÃO DE BENS/ATIVOS - ADMINISTRAÇÃO DIRETA	289.000				289.000			
1.759.0141 RECURSOS VINCULADOS A FUNDOS	1.324.000			1.324.000				
1.760.0137 RECURSOS DE EMOLUMENTOS E TAXAS JUDICIAIS	49.593.000			13.377.000	15.000.000	10.000		21.206.000
TOTAL	51.206.000			14.701.000	15.289.000	10.000		21.206.000

DESPESAS CORRENTES 14.701.000	DESPESAS DE CAPITAL 15.299.000	RECURSOS VINCULADOS 51.206.000	RECURSOS ORDINÁRIOS	RESERVA DE CONTINGÊNCIA 21.206.000
TOTAL DOS PROJETOS	TOTAL DAS ATIVIDADES 30.000.000	OPERAÇÕES ESPECIAIS 21.206.000	TOTAL GERAL 51.206.000	

FUNDOS ESPECIAIS

(R\$ 1,00)

QUADRO DE DETALHAMENTO DA DESPESA POR GRUPO E FONTES

0800 - DEFENSORIA PÚBLICA DO ESTADO DE GOIÁS

0850 - FUNDO DE MANUTENÇÃO E REAPARELHAMENTO DA DEFENSORIA PÚBLICA DO ESTADO DE GOIÁS - FUNDEPEG

ESPECIFICAÇÃO	AÇÃO	FUNTE	MOD	PESSOAL E ENCARGOS SOCIAIS	JUROS E ENCARGOS DA DÍVIDA	OUTRAS DESPESAS CORRENTES	INVESTIMENTOS	INVERSÕES FINANCEIRAS	AMORTIZAÇÃO DA DÍVIDA	TOTAL
CAPACITAÇÃO DE MEMBROS, SERVIDORES E CIDADÃOS POR MEIO DA ESCOLA SUPERIOR DA DEFENSORIA PÚBLICA	03 092 1037 2.128	1.753.0138	90			254.000	10.000			264.000
EXPANSÃO E ESTRUTURAÇÃO DA DEFENSORIA PÚBLICA	03 092 1037 2.129	1.753.0138	90			5.732.000	480.000			6.212.000
MODERNIZAÇÃO DA DEFENSORIA PÚBLICA ATRAVÉS DA TECNOLOGIA DA INFORMAÇÃO	03 092 1037 2.130	1.753.0138	90			6.436.000	5.500.000			11.936.000
		1.799.0163	90			1.427.000				1.427.000
GESTÃO E MANUTENÇÃO DAS ATIVIDADES DA DPEGO	04 122 4200 4.242	1.753.0138	90			5.430.000	10.000			5.440.000
		1.759.0141	90			32.000				32.000
		1.799.0163	90					10.000		10.000
RESERVA DE CONTINGÊNCIA	99 999 9999 9.000	1.753.0138	90							177.000

TOTAL POR FONTE/GRUPO DE DESPESAS

RECURSOS DE TODAS AS FONTES

FUNTE	TOTAL	GRUPO DE DESPESA						
		PESSOAL E ENCARGOS SOCIAIS	JUROS E ENCARGOS DA DÍVIDA	OUTRAS DESPESAS CORRENTES	INVESTIMENTOS	INVERSÕES FINANCEIRAS	AMORTIZAÇÃO DA DÍVIDA	RESERVA DE CONTINGÊNCIA
1.753.0138 RECURSOS PROVENIENTES DE TAXAS E CONTRIBUIÇÕES - EMOLUMENTOS E CUSTAS EXTRAJUDICIAIS	24.029.000			17.852.000	6.000.000			177.000
1.759.0141 RECURSOS VINCULADOS A FUNDOS	32.000			32.000				
1.799.0163 OUTRAS VINCULAÇÕES LEGAIS - ENCARGOS LEGAIS E HONORÁRIOS ADVOCATÍCIOS	1.437.000			1.427.000		10.000		
TOTAL	25.498.000			19.311.000	6.000.000	10.000		177.000

DESPESAS CORRENTES 19.311.000	DESPESAS DE CAPITAL 6.010.000	RECURSOS VINCULADOS 1.469.000	RECURSOS ORDINÁRIOS 24.029.000	RESERVA DE CONTINGÊNCIA 177.000
---	---	---	--	---

FUNDOS ESPECIAIS

(R\$ 1,00)

QUADRO DE DETALHAMENTO DA DESPESA POR GRUPO E FONTES

0800 - DEFENSORIA PÚBLICA DO ESTADO DE GOIÁS

0850 - FUNDO DE MANUTENÇÃO E REAPARELHAMENTO DA DEFENSORIA PÚBLICA DO ESTADO DE GOIÁS - FUNDEPEG

TOTAL DOS PROJETOS	TOTAL DAS ATIVIDADES	OPERAÇÕES ESPECIAIS	TOTAL GERAL
	25.321.000	177.000	25.498.000



ESTADO DE GOIÁS

LEI Nº 21.760, DE 29 DE DEZEMBRO DE 2022

Estima a receita e fixa a despesa do Estado para o exercício de 2023.

Vide Leis:	
Lei nº 21.527, de 26-7-2022.	Dispõe sobre as diretrizes para a elaboração e a execução da Lei Orçamentária referente ao exercício de 2023 e dá outras providências.
Lei nº 21.232, de 11-1-2022.	Estima a receita e fixa a despesa do Estado para o exercício de 2022.
Lei Complementar nº 183, de 22-6-2023.	Autoriza a administração pública do Estado de Goiás a abrir créditos adicionais com a utilização, como origem de recursos, da disponibilidade descomprometida com o cancelamento de restos a pagar no exercício.
Decreto nº 10.284, de 10-7-2023.	Dispõe sobre os procedimentos e os prazos para a operacionalização das emendas parlamentares individuais no exercício de 2023 e sobre os requisitos de tramitação, adesão e celebração de convênios e instrumentos congêneres, em atendimento ao disposto nos §§ 8º a 12 do art. 111 da Constituição estadual.
Decreto nº 10.284, de 10-7-2023.	Estabelece medidas de limitação de empenho no âmbito do Poder Executivo do Estado de Goiás.

A **ASSEMBLEIA LEGISLATIVA DO ESTADO DE GOIÁS**, nos termos do art. 10 da [Constituição Estadual](#), decreta e eu sanciono a seguinte Lei:

CAPÍTULO I

DAS DISPOSIÇÕES PRELIMINARES

Art. 1º Esta Lei estima a receita e fixa a despesa do Estado de Goiás para o exercício financeiro de 2023, nos termos do § 5º do art. 110 da [Constituição Estadual](#) e da [Lei estadual nº 21.527](#), de 26 de julho de 2022, que dispõe sobre as diretrizes para a elaboração e a

execução da Lei Orçamentária referente ao exercício de 2023 e dá outras providências, com a receita total estimada em R\$ 39.947.309.000,00 (trinta e nove bilhões, novecentos e quarenta e sete milhões e trezentos e nove mil reais) e a despesa total fixada em R\$ 39.947.309.000,00 (trinta e nove bilhões, novecentos e quarenta e sete milhões e trezentos e nove mil reais), e com a seguinte composição:

I – o Orçamento Fiscal referente aos Poderes Executivo, Judiciário e Legislativo, inclusive ao Tribunal de Contas do Estado de Goiás e ao Tribunal de Contas dos Municípios, ao Ministério Público, à Defensoria Pública, aos seus fundos, às fundações e às empresas estatais dependentes, distribuído em:

a) receita estimada de R\$ 25.628.606.000,00 (vinte e cinco bilhões, seiscentos e vinte e oito milhões e seiscentos e seis mil reais) ; e

b) despesa fixada em R\$ 25.628.606.000,00 (vinte e cinco bilhões, seiscentos e vinte e oito milhões e seiscentos e seis mil reais) ;

II – o Orçamento da Seguridade Social, com todos os órgãos e as entidades a ela vinculados pertencentes aos Poderes Executivo, Judiciário e Legislativo, inclusive ao Tribunal de Contas do Estado de Goiás, ao Tribunal de Contas dos Municípios, ao Ministério Público, à Defensoria Pública, aos seus fundos, às fundações e às empresas estatais dependentes, distribuído em:

a) receita estimada de R\$ 13.968.560.000,00 (treze bilhões, novecentos e sessenta e oito milhões e quinhentos e sessenta mil reais) ; e

b) despesa fixada em R\$ 13.968.560.000,00 (treze bilhões, novecentos e sessenta e oito milhões e quinhentos e sessenta mil reais) ;

III – o Orçamento de Investimento das Empresas não dependentes em que o Estado, direta ou indiretamente, detém a maioria do capital social com direito a voto, distribuído em:

a) receita estimada em R\$ 350.143.000,00 (trezentos e cinquenta milhões e cento e quarenta e três mil reais) ; e

b) despesa fixada em R\$ 350.143.000,00 (trezentos e cinquenta milhões e cento e quarenta e três mil reais) .

CAPÍTULO II

DOS ORÇAMENTOS FISCAL E DA SEGURIDADE SOCIAL

Seção I

Das Disposições Gerais

Art. 2º Nos Orçamentos Fiscal e da Seguridade Social, as dotações serão detalhadas até o nível do Grupo de Natureza da Despesa, conforme estão especificados abaixo:

- I – Grupo 1: Pessoal e Encargos Sociais;
- II – Grupo 2: Juros e Encargos da Dívida Pública;
- III – Grupo 3: Outras Despesas Correntes;
- IV – Grupo 4: Investimentos;
- V – Grupo 5: Inversões Financeiras; e
- VI – Grupo 6: Amortização da Dívida Pública.

Parágrafo único. Na programação e na execução orçamentária e financeira, a discriminação da despesa será feita com a especificação da classificação da despesa conforme sua natureza, e devem ser detalhados a Categoria Econômica, o Grupo de Natureza da Despesa, a Modalidade de Aplicação, o Elemento e o Subelemento de Despesa, assim como a destinação dos recursos por Fonte de Recursos, a qual será compatível com o recurso especificado na arrecadação da receita.

Seção II

Da Estimativa da Receita

Art. 3º A receita total do exercício de 2023 para suportar os Orçamentos Fiscal e da Seguridade Social é estimada em R\$ 39.597.166.000,00 (trinta e nove bilhões, quinhentos e noventa e sete milhões e cento e sessenta e seis mil reais).

Art. 4º A receita estimada no art. 3º desta Lei será realizada mediante a arrecadação de tributos, transferências e outras receitas correntes e de capital, conforme especificações constantes dos anexos e dos quadros desta Lei.

§ 1º Considera-se já excluído do total da receita estimada do exercício de 2023, para a fixação das despesas dos Orçamentos Fiscal e da Seguridade Social, o valor de R\$ 14.416.087.000,00 (quatorze bilhões, quatrocentos e dezesseis milhões e oitenta e sete mil reais), referente ao total das deduções da receita corrente.

§ 2º Serão registrados no Sistema de Contabilidade Geral – SCG como Dedução da Receita Orçamentária os valores das transferências constitucionais aos municípios referentes às receitas de:

- I – Imposto sobre Operações Relativas à Circulação de Mercadorias e sobre Prestações de Serviços de Transporte Interestadual e Intermunicipal e de Comunicação – ICMS;
- II – Imposto Sobre a Propriedade de Veículos Automotores – IPVA;

III – Imposto Sobre Produtos Industrializados – IPI;

IV – Contribuições de Intervenção no Domínio Econômico – CIDE; e

V – Fundo de Manutenção e Desenvolvimento da Educação Básica e de Valorização dos Profissionais da Educação – FUNDEB.

§ 3º Durante o exercício financeiro de 2023, a receita poderá ser alterada de acordo com a necessidade de adequá-la à efetiva arrecadação, com a respectiva alteração no Quadro da Despesa.

Seção III

Da fixação da despesa

Art. 5º A despesa do Orçamento Fiscal e do Orçamento da Seguridade Social, fixada em R\$ 39.597.166.000,00 (trinta e nove bilhões, quinhentos e noventa e sete milhões e cento e sessenta e seis mil reais), é distribuída da seguinte forma:

I – no Orçamento Fiscal, em R\$ 25.628.606.000,00 (vinte e cinco bilhões, seiscentos e vinte e oito milhões e seiscentos e seis mil reais); e

II – no Orçamento da Seguridade Social, em R\$ 13.968.560.000,00 (treze bilhões, novecentos e sessenta e oito milhões e quinhentos e sessenta mil reais).

Art. 6º A despesa será realizada com a observância da programação dos anexos e dos quadros que integram esta Lei.

Parágrafo único. Integram o Orçamento Fiscal os recursos orçamentários à conta do Tesouro Estadual que se destinam a transferências às empresas estatais não dependentes para aumento de capital, subvenção econômica e prestação de serviços.

Art. 7º Ficam aprovados os orçamentos das entidades autárquicas e fundacionais, dos fundos especiais dos Poderes do Estado e das empresas estatais dependentes, com a aplicação das mesmas regras e das autorizações destinadas à administração direta.

Seção IV

Da autorização para a abertura de créditos adicionais

Art. 8º Fica o Poder Executivo autorizado a abrir créditos suplementares para atender insuficiências nas dotações orçamentárias dos Orçamentos Fiscal e da Seguridade Social, respeitadas as disposições do art. 13 desta Lei, mediante o atendimento das seguintes condições:

I – destinados ao atendimento de despesas classificadas no Grupo 1 – Pessoal e Encargos Sociais, também aquelas relacionadas à concessão de benefícios, auxílios e indenizações aos servidores públicos, incluídas despesas à conta de receitas vinculadas, mediante a utilização de recursos provenientes de:

a) anulação parcial ou total de dotações orçamentárias consignadas na Lei Orçamentária, limitada a 30% (trinta por cento) do seu total;

b) excesso de arrecadação de receitas, inclusive com a incorporação de novas fontes de recursos ao orçamento das autarquias, das fundações, dos fundos especiais e das empresas estatais dependentes;

c) superávit financeiro apurado no balanço patrimonial do exercício de 2022; e

d) cancelamento de dotações consignadas na Reserva de Contingência;

II – destinados ao atendimento de despesas classificadas no Grupo 2 – Juros e Encargos da Dívida Pública – e no Grupo 6 – Amortização da Dívida Pública – , com recursos provenientes de:

a) anulação parcial ou total de dotações orçamentárias consignadas na Lei Orçamentária Anual, limitada a 30% (trinta por cento) do seu total;

b) excesso de arrecadação da receita do Tesouro Estadual, inclusive com a incorporação de novas fontes de recursos ao orçamento das autarquias, das fundações, dos fundos especiais e das empresas estatais dependentes;

c) superávit financeiro apurado no balanço patrimonial do exercício de 2022;

d) operações de crédito autorizadas ou contratadas durante o exercício, observados o limite estabelecido no art. 18 desta Lei e o disposto no inciso III do art. 112 da [Constituição do Estado de Goiás](#); e

e) cancelamento de dotações consignadas na Reserva de Contingência;

III – destinados ao atendimento de despesas classificadas no Grupo 3 – Outras Despesas Correntes – , exceto as mencionadas no inciso I deste artigo, no Grupo 4 – Investimentos – e no Grupo 5 – Inversões Financeiras – , incluídas as despesas à conta de receitas vinculadas, com recursos provenientes de:

a) anulação parcial ou total de dotações orçamentárias consignadas na Lei Orçamentária Anual, limitada a 30% (trinta por cento) do seu total;

b) excesso de arrecadação da receita do Tesouro Estadual, inclusive com a incorporação de novas fontes de recursos ao orçamento das autarquias, das fundações, dos fundos especiais e das empresas estatais dependentes;

c) superávit financeiro apurado no balanço patrimonial do exercício de 2022;

d) operações de crédito autorizadas ou contratadas durante o exercício, observados o limite estabelecido no art. 18 e o disposto no inciso III do art. 112 da Constituição do Estado de Goiás;

e) dotações consignadas na Reserva de Contingência;

f) repasse de recursos financeiros por transferências financeiras recebidas de convênios, contratos, ajustes ou outros instrumentos congêneres firmados com órgãos federais, estaduais, municipais e outros; e

g) anulação parcial ou total de dotações orçamentárias destinadas às vinculações constitucionais, para atender especificamente às funções de Educação e Saúde, consignadas nos demais grupos de despesa; e

IV – ajustamento de grupos de despesas em uma mesma unidade orçamentária, mediante a anulação de dotações na mesma ação orçamentária objeto da suplementação.

Art. 9º A alteração e a inclusão de modalidade de aplicação, função e subfunção, Código de Acompanhamento da Execução Orçamentária – CO, fonte de recursos, elementos e subelementos de despesas, a movimentação de saldo dentro da mesma dotação e as adequações das classificações, das codificações e das denominações orçamentárias com a consideração de exercício, órgão, unidade orçamentária, programa, ação e grupo não constituirão créditos suplementares, desde que seja mantido o valor total autorizado para a dotação.

§ 1º As alterações e as inclusões de que trata o *caput* deste artigo serão efetuadas por portaria da Secretaria de Estado da Economia quando se referirem a:

I – adequação das classificações orçamentárias, com a devida justificativa de ordem técnica ou legal; e

II – ajustes na codificação e na denominação orçamentária decorrentes da necessidade de adequação à classificação vigente que não impliquem mudança de valores e finalidade da programação.

§ 2º As alterações e as inclusões de que trata o *caput* deste artigo serão efetuadas diretamente no sistema informatizado de programação e execução orçamentária e financeira quando se referirem a:

I – modalidade de aplicação;

II – elementos e subelementos de despesas;

III – fonte; e

IV – Código de Acompanhamento da Execução Orçamentária – CO.

Art. 10. Os valores constantes desta Lei e os créditos adicionais autorizados constituem alterações dos valores programados no Plano Plurianual 2020-2023.

Art. 11. As aberturas de créditos suplementares autorizadas por esta Lei, inclusive as decorrentes das adequações previstas no art. 23, serão efetuadas por portaria do titular da Secretaria de Estado da Economia.

§ 1º Os créditos especiais aprovados pela Assembleia Legislativa do Estado de Goiás serão considerados automaticamente abertos com a sanção e a publicação da respectiva Lei.

§ 2º Os créditos especiais e os créditos extraordinários poderão ser alterados nos moldes do art. 8º desta Lei.

Art. 12. Os créditos suplementares autorizados por esta Lei, com a indicação de recursos compensatórios dos respectivos órgãos dos Poderes Legislativo e Judiciário, do Ministério Público, da Defensoria Pública e dos Tribunais de Contas, como dispõe o inciso III do § 1º do art. 43 da Lei federal nº 4.320, de 17 de março de 1964, serão abertos, nesses Poderes e órgãos, verificados os procedimentos estabelecidos pela Secretaria de Estado da Economia, por atos:

I – do Presidente da Assembleia Legislativa do Estado de Goiás;

II – do Presidente do Tribunal de Justiça;

III – do Procurador– Geral de Justiça;

IV – do Defensor Público– Geral; e

V – dos respectivos Presidentes dos Tribunais de Contas.

§ 1º Quando a aplicação do disposto no *caput* deste artigo envolver mais de um órgão orçamentário, os créditos deverão ser abertos por ato conjunto dos dirigentes dos Poderes e dos órgãos envolvidos, observado o teor do art. 13 desta Lei.

§ 2º Na abertura dos créditos na forma indicada no *caput* deste artigo, fica vedado o cancelamento de despesas financeiras para a suplementação de despesas primárias.

Art. 13. As aberturas de créditos adicionais autorizadas nesta Lei deverão observar as normas constitucionais e legais, em especial o disposto:

I – no parágrafo único do art. 8º da Lei Complementar federal nº 101 (Lei de Responsabilidade Fiscal), de 4 de maio de 2000;

II – no Anexo I – Metas Fiscais da [Lei estadual nº 21.527](#) (LDO– 2023), de 2022;

III – no ~~inciso III do art. 4º A da Lei Complementar federal nº 156, de 28 de dezembro de 2016, e no~~ parágrafo único do art. 40 do Ato das Disposições Constitucionais Transitórias – ADCT da [Constituição Estadual](#), o qual dispõe que a despesa primária corrente no exercício de 2023, observadas as deduções legais, para os Poderes Executivo, Judiciário e Legislativo, inclusive o Tribunal de Contas do Estado de Goiás e o Tribunal de Contas dos Municípios, o Ministério Público, a Defensoria Pública, os seus fundos e as empresas estatais

dependentes, não poderá exceder o montante da despesa primária corrente empenhada no exercício de 2020, acrescido da variação do Índice Nacional de Preços ao Consumidor Amplo – IPCA ou outro que venha a substituí-lo; e

- [Suprimido pela Lei nº 22.492, de 22-12-2023, art. 1º.](#)

IV – no art. 11 da Lei Complementar federal nº 159, de 19 de maio de 2017, e no art. 41 do ADCT da [Constituição Estadual](#), o qual estabelece que a despesa primária no exercício de 2023, observadas as deduções legais para os Poderes Executivo, Judiciário e Legislativo, inclusive o Tribunal de Contas do Estado de Goiás e o Tribunal de Contas dos Municípios, o Ministério Público, a Defensoria Pública, os seus fundos e as empresas estatais dependentes, não poderá exceder o montante da despesa primária empenhada no exercício de 2021, acrescido da variação do IPCA ou outro que venha a substituí-lo.

Parágrafo único. As movimentações orçamentárias deverão preservar as dotações destinadas a atender às emendas parlamentares.

CAPÍTULO III

DO ORÇAMENTO DE INVESTIMENTO DAS EMPRESAS ESTATAIS

Seção I

Das fontes de financiamento

Art. 14. As fontes de recursos para o financiamento das despesas do Orçamento de Investimento das Empresas Estatais somam R\$ 350.143.000,00 (trezentos e cinquenta milhões e cento e quarenta e três mil reais), de acordo com o Demonstrativo das Receitas das Empresas, conforme as categorias econômicas.

Seção II

Da fixação da despesa

Art. 15. A despesa do Orçamento de Investimento das Empresas Estatais é fixada em R\$ 350.143.000,00 (trezentos e cinquenta milhões e cento e quarenta e três mil reais), cuja distribuição por órgão orçamentário consta do Demonstrativo das Despesas por Empresa, conforme as categorias econômicas.

Seção III

Da autorização para a abertura de créditos suplementares

Art. 16. Fica o Poder Executivo autorizado a abrir créditos suplementares no Orçamento de Investimento das Empresas Estatais, desde que sejam compatíveis com a meta de resultado primário estabelecida na LDO-2023 e destinados à:

I – suplementação de dotação constante desta Lei, mediante a utilização de recursos provenientes de geração própria, a anulação de dotações da mesma empresa ou o aporte da empresa controladora; e

II – suplementação ou ajuste de despesas que tenham correspondência com dotações consignadas em créditos suplementares ou especiais abertos no âmbito dos Orçamentos Fiscal e da Seguridade Social.

§ 1º No caso de empresas não consideradas na meta de resultado primário, nos termos do parágrafo único do art. 3º da [Lei estadual nº 21.527](#) (LDO-2023), de 2022, a suplementação de que trata o inciso I do *caput* deste artigo também poderá ser realizada mediante a utilização de fontes de financiamento relativas a recursos para aumento do patrimônio líquido, operações de crédito de longo prazo e outros recursos de longo prazo.

§ 2º A autorização de que trata este artigo fica condicionada à publicação, até 15 de dezembro de 2023, do ato de abertura do crédito suplementar.

CAPÍTULO IV

DAS OPERAÇÕES INTRAORÇAMENTÁRIAS

Art. 17. As receitas e as despesas intraorçamentárias deverão ser identificadas quando ocorrerem operações entre órgãos, fundos, autarquias, fundações e empresas estatais dependentes.

§ 1º As rubricas das receitas intraorçamentárias deverão ser identificadas a partir do Código 7000.00.00 – Receita Intraorçamentária Corrente – e do Código 8000.00.00 – Receita Intraorçamentária de Capital.

§ 2º As despesas intraorçamentárias deverão ser executadas na modalidade de aplicação 91 – Aplicação Direta Decorrente de Operação – e, obrigatoriamente, por meio de empenho, liquidação e pagamento, nos termos da Lei federal nº 4.320, de 1964.

CAPÍTULO V

DAS OPERAÇÕES DE CRÉDITO

Art. 18. Fica o Poder Executivo autorizado a realizar operações de crédito sem exceder o montante previsto para as despesas de capital, ressalvadas as autorizadas mediante

créditos suplementares ou especiais com finalidade precisa, aprovados pela Assembleia Legislativa do Estado de Goiás por maioria absoluta, desde que sejam compatíveis com o art. 11 da Lei Complementar federal nº 159, de 2017.

CAPÍTULO VI DAS DISPOSIÇÕES GERAIS

Art. 19. O Poder Executivo regulamentará o orçamento e a sua execução, no exercício de 2023, para atender às exigências das legislações federal e estadual pertinentes, em especial do sistema instituído pela [Lei estadual nº 10.718](#) (SIOFI-Net), de 28 de dezembro de 1988, e fixará as medidas necessárias ao disposto na Lei de Diretrizes Orçamentárias, observados os efeitos relativos a:

I – realização de receitas não previstas;

II – realização inferior ou não realização de receitas previstas;

III – catástrofe de abrangência limitada;

IV – alterações conjunturais da economia nacional ou estadual, inclusive as decorrentes de mudanças de legislação; e

V – compensações com dívida ativa.

Parágrafo único. As normas necessárias ao atendimento do *caput* deste artigo serão publicadas no Diário Oficial do Estado e serão disponibilizadas na página eletrônica da Secretaria de Estado da Economia.

Art. 20. Todos os valores recebidos pelas unidades da administração direta, das autarquias, das fundações, dos fundos especiais e das empresas estatais dependentes deverão, para sua movimentação, ser registrados nos respectivos orçamentos.

Parágrafo único. Excluem-se do disposto no *caput* deste artigo os casos em que o registro, por força de lei, normas especiais ou exigências do ente repassador, deve ser feito por movimentação extraorçamentária.

Art. 21. Os créditos orçamentários autorizados nesta Lei poderão ser descentralizados total ou parcialmente a outros Poderes, órgãos ou entidades.

§ 1º A descentralização orçamentária configura delegação de competência para a unidade descentralizada promover a execução de programas, projetos ou atividades previstas no orçamento da unidade descentralizadora.

§ 2º A descentralização orçamentária de um Poder, um órgão ou uma entidade para outro(a) dependerá de Termo de Descentralização Orçamentária – TDO, que estabelecerá as condições da execução e as obrigações das partes.

§ 3º A descentralização orçamentária preservará os limites dos créditos autorizados e manterá inalterada a categoria da programação.

§ 4º A descentralização orçamentária manterá a responsabilidade do Poder, do órgão ou da entidade titular do crédito pelo resultado da programação e transferirá a responsabilidade da execução para a entidade executora.

§ 5º A realização e a contabilização da despesa serão registradas pelo Poder, pelo órgão ou pela entidade descentralizadora dos recursos orçamentários.

Art. 22. As despesas do Fundo PROTEGE GOIÁS terão suas dotações orçamentárias consignadas nas respectivas unidades orçamentárias dos órgãos e das entidades de execução, nos termos do § 2º do art. 6º da [Lei estadual nº 14.469](#), de 16 de julho de 2003.

Parágrafo único. Os recursos do Fundo PROTEGE GOIÁS serão repassados às unidades orçamentárias por cotas financeiras operacionalizadas via Ordem de Provisão Financeira – OPF.

Art. 23. Fica o Chefe do Poder Executivo autorizado a promover a adequação necessária das dotações orçamentárias constantes dos anexos desta Lei, para adaptá-las às alterações decorrentes de leis que provoquem a fusão, a cisão ou a extinção de órgãos e entidades do Poder Executivo.

Parágrafo único. As alterações a serem efetuadas conforme o *caput* deste artigo deverão observar os limites da receita e da despesa aprovados nesta Lei.

Art. 24. Integram esta Lei os seguintes anexos, incluídos os mencionados nos arts. 4º, 6º, 13, 23 e 25:

I – Anexo I – Consolidação dos seguintes quadros orçamentários:

- a) Consolidação dos orçamentos;
- b) Despesas realizadas em 2021, fixadas em 2022 e previstas para 2023;
- c) Resumo por grupo de despesa;
- d) Evolução da receita do tesouro;
- e) Demonstrativo da renúncia da receita;
- f) Relatório das vinculações constitucionais;
- g) Resumo geral da receita e da despesa;
- h) Demonstrativo geral da despesa;

i) Demonstrativo dos programas e seus objetivos por ações; e

j) Produtos, metas, valores e órgãos executores;

II – Anexo II – Legislação dos órgãos e entidades;

III – Anexo III – Receita do Tesouro;

IV – Anexo IV – Despesa por órgãos e unidades orçamentárias:

a) Poder Executivo:

1. Administração direta: Demonstrativo da receita – administração direta;

2. Secretarias de Estado;

3. Autarquias e fundações:

3.1 Detalhamento da receita e da despesa das autarquias e das fundações;

3.2 Demonstrativo geral por grupo de despesa; e

3.3 Demonstrativo da receita – administração indireta;

4. Fundos especiais – Poder Executivo:

4.1 Detalhamento da receita e da despesa dos fundos especiais;

4.2 Demonstrativo da receita; e

4.3 Demonstrativo geral por grupo de despesa;

b) Outros Poderes:

1. Demonstrativo da receita – outros Poderes;

2. Fundos especiais – outros Poderes:

2.1 Detalhamento da receita e da despesa dos fundos especiais;

2.2 Demonstrativo da receita; e

2.3 Demonstrativo por grupo de despesa;

c) Orçamento de Investimentos das Empresas Estatais;

V – Anexo V – Ações resultantes das emendas de iniciativa parlamentar; e

VI – Anexo VI – Quadro de Detalhamento da Despesa – QDD:

a) Poder Executivo:

1. Secretarias de Estado;
2. Autarquias e fundações; e
3. Fundos especiais – Poder Executivo;

b) Outros Poderes:

1. Unidades – outros Poderes; e
2. Fundos especiais – outros Poderes.

Art. 25. Nos termos do art. 111-A da [Constituição Estadual](#), as emendas individuais impositivas apresentadas ao projeto de lei orçamentária anual poderão alocar recursos a municípios por:

I – transferência especial; ou

II – transferência com finalidade definida.

Parágrafo único. Somente poderá ser utilizada a transferência especial a que se refere o inciso I para as emendas individuais impositivas não destinadas à saúde e à educação.

Art. 26. A requerimento do autor da emenda, a execução das emendas parlamentares individuais impositivas cujos beneficiários sejam entidades privadas sem fins lucrativos ocorrerá mediante repasse de recursos diretamente a essas entidades.

Art. 27. O superávit financeiro apurado no balanço patrimonial do exercício anterior, nos termos do § 2º do art. 43 da Lei federal nº 4.320, de 1964, e a execução dos Restos a Pagar que tiveram as fontes e a destinação de recursos alterados para o exercício de 2023 serão executados automaticamente no SIOFI-Net e no SCG nas fontes sucessoras, conforme normas técnicas emitidas pela Secretaria de Estado da Economia.

Parágrafo único. Em relação ao superávit financeiro dos fundos especiais dos Poderes Legislativo e Judiciário, do Ministério Público e dos órgãos autônomos, os respectivos chefes poderão indicar a utilização para a abertura de créditos adicionais nas fontes criadas para o exercício de 2023, desde que inexista vedação específica nas leis de criação dos fundos.

Art. 28. (VETADO).

Art. 29. Esta Lei entra em vigor na data de sua publicação, mas produz efeitos a partir de 1º de janeiro de 2023.

Goiânia, 29 de dezembro de 2022; 134º da República.

RONALDO CAIADO

Governador do Estado

Os anexos da Lei estadual nº 21.760, de 29 de dezembro de 2022, que estima a receita e fixa a despesa do estado para o exercício de 2023, serão disponibilizados no sítio eletrônico da Secretaria de Estado da Economia (<https://www.economia.go.gov.br>), conforme dispõem o *caput* e o § 1º do art. 15, também o art. 88, todos da [Lei estadual nº 21.527](#), de 26 de julho de 2022.

(1) [Vide Anexo Único da lei nº 22.450, de 8-12-2023](#).

Este texto não substitui o publicado [no Suplemento do D.O de 29/12/2022](#)

Autor	Governador do Estado de Goiás
Legislações Relacionadas	Constituição Estadual / 1989 Lei Ordinária Nº 21.527 / 2022 Lei Ordinária Nº 14.469 / 2003 Lei Ordinária Nº 22.492 / 2023
Nº do Projeto de Lei	2022010669
Órgãos Relacionados	Secretaria de Estado da Economia Tribunal de Contas dos Municípios do Estado de Goiás Tribunal de Contas do Estado de Goiás Ministério Público do Estado de Goiás Defensoria Pública do Estado de Goiás Assembleia Legislativa do Estado de Goiás Procuradoria-Geral do Estado Fundo de Proteção Social do Estado de Goiás
Veto	Ofício Nº 325 / 2022
Categorias	Fundos públicos Servidores públicos Orçamento e finanças públicas

Orçamento Geral 2023

Fiscal
Seguridade Social
Investimento das Empresas

Economia
Secretaria de
Estado da
Economia



Ronaldo Caiado
Governador do Estado de Goiás

Cristiane Alkmin Junqueira Schmidt
Secretária da Economia

Danilo Caetano Soares Cardoso
Chefe de Gabinete

Francisco Sérvulo Freire Nogueira
Secretário Adjunto

Gisele Barreto Lourenço
Secretária Adjunta

Gilberto Pompílio de Melo Filho
Subsecretário de Planejamento e Orçamento

Kellen Kris Bueno Cardoso
Superintendente de Orçamento e Despesa

Pedro Henrique da Silva Nogueira
Gerente de Elaboração Orçamentária e Gestão
de Créditos Adicionais

Juarez Reis Rosa de Souza
Gerente de Monitoramento da Execução
Orçamentária e Avaliação da Despesa

Bruno Rudyard Mendes Vinhal
Gerente de Gestão e Integração dos Sistemas
Orçamentário e Financeiro

Selene Peres Nunes
Subsecretária do Tesouro Estadual

Ricardo Borges de Rezende
Superintendente Contábil

Alexandre Augusto Mendes
Gerente Especial de Contas Públicas

Wederson Xavier de Oliveira
Superintendente Financeiro

Juliana Camila Manzi Porto
Gerente de Programação Financeira

Flávio Henrique de Sarmiento Seixas
Gerente da Dívida Pública e Receita Extratributária

Equipe Técnica

Caroline Gonijo Vieira
Dany Razzouk
Edith Barbosa de Medeiros Parente
Eliel Marinho Pacheco
Lucilene Olimpo Bertoldo
Paulo Henrique Bueno Godoy Rodrigues
Sandro Alves Camargo

Sumário

Lei nº 21.760, de 29 de dezembro de 2022	15
Anexo I - Consolidação dos Quadros Orçamentários	21
Demonstrativos Art. 16 Lei nº 21.527, de 26 de julho de 2022 – LDO 2023	
Inciso I – Receita total dos Orçamentos Fiscal e da Seguridade Social.....	23
Inciso II – Receitas por fontes, órgão e unidade orçamentária.....	24
Inciso III – Despesa dos Orçamentos Fiscal e da Seguridade Social por categorias econômicas e grupos despesa.....	78
Inciso IV – Despesa dos Orçamentos Fiscal e da Seguridade Social, segundo o Poder, o órgão e a unid. orçam., por fontes de recursos e grupos de natureza de despesa.....	79
Inciso V – Despesa dos Orçamentos Fiscal e da Seguridade Social, segundo a função, a subfunção e o programa.....	173
Inciso VI – Fontes de recursos dos Orçamentos Fiscal e da Seguridade Social.....	188
Inciso VII – Manutenção e ao desenvolvimento do ensino.....	195
Inciso VIII – Ações e serviços públicos de saúde.....	209
Inciso IX – Resultados primário e nominal do Governo estadual.....	214
Inciso X – Serviço da dívida contratual por órgão e unidade orçamentária.....	215
Inciso XI – Fontes de recursos que financiam as despesas do Orçamento da Seguridade Social, com o destaque das transferências do Orçamento Fiscal.....	217
Inciso XII – Ações na esfera da seguridade social.....	222
Inciso XIII – Despesas do Orçamento de Investimento.....	235
Inciso XIV – Despesas das empresas estatais dependentes.....	236

Consolidação dos Orçamentos.....	239
Despesas Realizadas em 2021, Fixadas em 2022 e Previstas para 2023.....	245
Resumo por Grupo de Despesas.....	248
Evolução da Receita do Tesouro.....	255
Demonstrativo da Renúncia da Receita.....	259
Relatório das Vinculações Constitucionais.....	263
Resumo Geral da Receita e da Despesa.....	271
Demonstrativo Geral da Despesa.....	275
Demonstrativo dos Programas e seus Objetivos por Ações, Produtos, Metas, Valores e Órgãos Executores.....	278
Anexo II - Legislação dos Órgãos e Entidades.....	329
Anexo III - Receita do Tesouro.....	363
Anexo IV - Despesa por Órgãos e Unidades Orçamentárias.....	393
PODER EXECUTIVO.....	395
ADMINISTRAÇÃO DIRETA.....	397
Demonstrativo da Receita – Administração Direta.....	399
Demonstrativo das Despesas por Funções conforme as Fontes de Recursos e as Categorias Econômicas	406
SECRETARIAS DE ESTADO.....	407
Secretaria da Casa Civil.....	411
Secretaria de Comunicação.....	413
Vice-Governadoria do Estado.....	415

Procuradoria-Geral do Estado de Goiás.....	417
Controladoria-Geral do Estado.....	419
Secretaria da Casa Militar.....	421
Secretaria da Economia	424
Secretaria da Administração	430
Secretaria do Governo.....	435
Secretaria de Meio Ambiente e Desenvolvimento Sustentável.....	437
Secretaria da Educação	441
Secretaria da Cultura	446
Secretaria de Esporte e Lazer.....	449
Secretaria da Saúde.....	454
Secretaria de Segurança Pública	457
Polícia Militar.....	460
Corpo de Bombeiros Militar.....	462
Polícia Civil.....	463
Diretoria Geral de Administração Penitenciária.....	465
Secretaria de Desenvolvimento Social.....	467
Secretaria de Desenvolvimento e Inovação	470
Secretaria de Agricultura, Pecuária e Abastecimento.....	473
Secretaria de Indústria, Comércio e Serviços.....	476

Secretaria Geral da Governadoria.....	479
Secretaria da Retomada.....	482
AUTARQUIAS E FUNDAÇÕES.....	485
Detalhamento da Receita e da Despesa das Autarquias e Fundações.....	487
Demonstrativo Geral por Grupo de Despesa.....	489
Demonstrativo das Despesas por Funções Conforme as Fontes de Recursos e as Categorias Econômica.....	490
Demonstrativo da Receita – Administração Indireta.....	491
Agência Brasil Central – ABC.....	507
Agência Goiana de Regulação, Controle e Fiscalização de Serviços Públicos – AGR.....	512
Goiás Previdência – GOIASPREV.....	517
Instituto de Assistência dos Servidores Públicos do Estado de Goiás – IPASGO.....	522
Indústria Química do Estado de Goiás S.A. - IQUEGO.....	527
Departamento Estadual de Trânsito – DETRAN.....	530
Fundação de Amparo à Pesquisa do Estado de Goiás – FAPEG.....	535
Universidade do Estadual de Goiás – UEG.....	538
Agência Goiana de Defesa Agropecuária – AGRODEFESA.....	546
Agência Goiana de Assistência Técnica, Extensão Rural e Pesquisa Agropecuária – EMATER.....	551
Goiás Turismo - Agência Estadual de Turismo.....	556
Junta Comercial do Estado de Goiás – JUCEG.....	559
Agência Goiana de Infraestrutura e Transportes – GOINFRA.....	563

Goiás Telecomunicações S.A. - GOIASTELECOM	568
Metrobus Transporte Coletivo S.A.....	570
Agência Goiana de Habitação S.A.....	573
FUNDOS ESPECIAIS – PODER EXECUTIVO.....	577
Detalhamento da Receita e Despesa dos Fundos Especiais.....	579
Demonstrativo da Receita – Fundos Especiais.....	581
Demonstrativo das Despesas por Funções conforme as Fontes de Recursos e as Categorias Econômicas	600
Demonstrativo Geral por Grupo de Despesa.....	601
Fundo de Manutenção e Reparelhamento da Procuradoria Geral do Estado – FUNPROGE.....	604
Fundo de Proteção Social do Estado de Goiás – PROTEGEGOIAS.....	607
Fundo de Aporte à Celg Distribuição S.A – FUNAC.....	614
Fundo Financeiro do Regime Próprio de Previdência do Servidor – FFRPPS.....	617
Fundo Financeiro do Regime Próprio de Previdência Militar – FFRPPM.....	622
Fundo Previdenciário.....	625
Fundo Especial de Pagamento dos Advogados Dativos e do Sistema de Acesso à Justiça	629
Fundo Estadual do Meio Ambiente - FEMA.....	632
Fundo de Arte e Cultura do Estado de Goiás – FUNDO CULTURAL.....	637
Fundo Estadual de Saúde – FES.....	641
Fundo Estadual de Segurança Pública – FUNESP.....	649
Fundo Estadual de Proteção e Defesa do Consumidor – FEDC.....	652

Fundo Especial de Reparcelamento e Modernização do Corpo de Bombeiros Militar do Estado de Goiás – FUNEBOM.....	656
Fundo de Reparcelamento e Aperfeiçoamento da Polícia Militar – FREAP/PM.....	660
Fundo Especial de Apoio ao Combate à Lavagem de Capitais e às Organizações Criminosas.....	663
Fundo Penitenciário Estadual – FUNPES.....	667
Fundo Estadual de Assistência Social – FEAS.....	672
Fundo Estadual dos Direitos da Criança e do Adolescente – FECAD.....	674
Fundo Estadual dos Direitos da Pessoa Idosa – FEDPI.....	676
Fundo de Participação e Fomento à Industrialização do Estado de Goiás – FOMENTAR.....	679
Fundo de Desenvolvimento de Atividades Industriais – FUNPRODUZIR.....	683
Fundo Constitucional de Transportes - FCT.....	689
Fundo Estadual do Trabalho.....	693
OUTROS PODERES.....	695
Demonstrativo da Receita.....	697
PODER LEGISLATIVO.....	701
Assembleia Legislativa do Estado de Goiás.....	706
Tribunal de Contas do Estado de Goiás.....	709
Tribunal de Contas dos Municípios.....	712
PODER JUDICIÁRIO.....	715
Tribunal de Justiça do Estado de Goiás.....	720
MINISTÉRIO PÚBLICO.....	723

Procuradoria Geral de Justiça.....	728
DEFENSORIA PÚBLICA DO ESTADO DE GOIÁS.....	731
ORÇAMENTO DOS FUNDOS ESPECIAIS DOS OUTROS PODERES.....	739
Detalhamento da Receita e da Despesa dos Fundos Especiais.....	741
Demonstrativo da Receita.....	743
Demonstrativo Geral por Grupo de Despesa.....	747
Fundo de Modernização e Aprimoramento Funcional da Assembleia Legislativa do Estado de Goiás - FEMAL-GO.....	749
Fundo de Modernização do TCE.....	752
Fundo Especial de Reparcelamento do TCM.....	755
Fundo Especial de Reparcelamento e Modernização do Poder Judiciário – FUNDESP- PJ.....	758
Fundo de Modernização e Aprimoramento Funcional do MP.....	763
Fundo de Manutenção e Reparcelamento da Defensoria Pública do Estado de Goiás – FUNDEPEG.....	767
ORÇAMENTO DE INVESTIMENTOS DAS EMPRESAS.....	769
Saneamento de Goiás S.A – SANEAGO.....	779
Centrais de Abastecimento de Goiás S/A – CEASA-GO.....	783
Agência de Fomento de Goiás S.A – GOIASFOMENTO.....	787
Companhia de Desenvolvimento Econômico de Goiás - CODEGO.....	791
Companhia de Investimento e Parcerias do Estado de Goiás – GOIASPARCERIAS.....	795
Agência Goiana de Gás Canalizado S/A - GOIASGAS.....	799
Companhia Celg de Participação – CELGPAR.....	803

Lago Azul Transmissão S.A.	808
Anexo V – Ações Resultantes das Emendas de Iniciativas Parlamentares.....	813
Anexo VI - QUADRO DE DETALHAMENTO DE DESPESA – QDD.....	963
PODER EXECUTIVO.....	965
SECRETARIAS DE ESTADO.....	967
Casa Civil.....	969
Secretaria de Comunicação.....	970
Vice-Governadoria do Estado.....	971
Procuradoria-Geral do Estado de Goiás.....	972
Controladoria-Geral do Estado.....	973
Secretaria da Casa Militar.....	974
Secretaria da Economia.....	975
Secretaria da Administração.....	984
Secretaria do Governo.....	988
Secretaria do Meio Ambiente e Desenvolvimento Sustentável.....	989
Secretaria de Educação.....	991
Secretaria da Cultura.....	998
Secretaria de Esporte e Lazer.....	1000
Secretaria da Saúde.....	1002
Secretaria de Segurança Pública.....	1004

Polícia Militar.....	1006
Corpo de Bombeiros Militar.....	1008
Polícia Civil.....	1010
Diretoria Geral de Administração Penitenciária.....	1012
Secretaria de Desenvolvimento Social.....	1014
Secretaria de Desenvolvimento e Inovação.....	1017
Secretaria de Agricultura, Pecuária e Abastecimento.....	1019
Secretaria da Indústria, Comércio e Serviços	1021
Secretaria Geral da Governadoria.....	1023
Secretaria da Retomada.....	1024
AUTARQUIAS E FUNDAÇÕES.....	1027
Agência Brasil Central – ABC.....	1029
Agência Goiana de Regulação, Controle e Fiscalização de Serviços Públicos – AGR.....	1031
Goiás Previdência – GOIASPREV.....	1033
Instituto de Assistência dos Servidores Públicos do Estado de Goiás – IPASGO.....	1035
Indústria Química do Estado De Goiás S.A. - IQUEGO	1037
Departamento Estadual de Trânsito – DETRAN.....	1039
Fundação de Amparo à Pesquisa do Estado de Goiás – FAPEG.....	1041
Universidade do Estadual de Goiás – UEG.....	1043

Agência Goiana de Defesa Agropecuária – AGRODEFESA.....	1046
Agência Goiana de Assistência Técnica, Extensão Rural e Pesquisa Agropecuária – EMATER.....	1048
Goiás Turismo - Agência Estadual de Turismo.....	1050
Junta Comercial do Estado de Goiás – JUCEG.....	1052
Agência Goiana de Infraestrutura e Transportes – GOINFRA	1054
Goiás Telecomunicações S.A. - GOIASTELECOM.....	1057
Metrobus Transporte Coletivo S.A.....	1058
Agência Goiana de Habitação S.A.....	1060
FUNDOS ESPECIAIS.....	1063
Fundo de Manutenção e Reparelhamento da Procuradoria Geral do Estado – FUNPROGE.....	1065
Fundo de Proteção Social do Estado de Goiás – PROTEGEGOIAS.....	1066
Fundo de Aporte à Celg Distribuição S.A – FUNAC.....	1067
Fundo Financeiro do Regime Próprio de Previdência do Servidor – FFRPPS.....	1068
Fundo Financeiro do Regime Próprio de Previdência Militar – FFRPPM.....	1073
Fundo Previdenciário.....	1075
Fundo Especial de Pagamento dos Advogados Dativos e do Sistema de Acesso à Justiça.....	1078
Fundo Estadual do Meio Ambiente – FEMA.....	1079
Fundo de Arte e Cultura do Estado de Goiás – FUNDO CULTURA.....	1081
Fundo Estadual de Saúde - FES.....	1082
Fundo Estadual de Segurança Pública – FUNESP.....	1086

Fundo Penitenciário Estadual – FUNPES.....	1088
Fundo Estadual de Proteção e Defesa do Consumidor – FEDC.....	1090
Fundo Especial de Reparcelamento e Modernização do Corpo de Bombeiros Militar do Estado de Goiás – FUNEBOM.....	1091
Fundo de Reparcelamento e Aperfeiçoamento da Polícia Militar – FREAP/PM.....	1093
Fundo de Especial de Apoio ao Combate à Lavagem de Capitais e às Organizações Criminosas.....	1095
Fundo Estadual de Assistência Social – FEAS.....	1096
Fundo Estadual dos Direitos da Criança e do Adolescente – FECAD.....	1098
Fundo Estadual dos Direitos da Pessoa Idosa – FEDPI.....	1099
Fundo de Participação e Fomento à Industrialização do Estado de Goiás – FOMENTAR.....	1100
Fundo de Desenvolvimento de Atividades Industriais – FUNPRODUZIR.....	1101
Fundo de Constitucional de Transportes – FCT.....	1103
Fundo Estadual do Trabalho.....	1105
OUTROS PODERES.....	1107
Assembleia Legislativa do Estado de Goiás.....	1109
Tribunal de Contas do Estado de Goiás.....	1111
Tribunal de Contas dos Municípios.....	1113
Tribunal de Justiça do Estado de Goiás.....	1115
Procuradoria Geral de Justiça (Ministério Público)	1116
Defensoria Pública do Estado de Goiás.....	1117
FUNDOS ESPECIAIS QUADRO DE DETALHAMENTO DE DESPESA QDD – OUTROS PODERES.....	1119

Fundo de Modernização e Aprimoramento Funcional da Assembleia Legislativa.....	1121
Fundo de Modernização do TCE.....	1122
Fundo Especial de Reaparelhamento do TCM.....	1123
Fundo Especial de Reaparelhamento e Modernização do Poder Judiciário – FUNDESP- PJ.....	1124
Fundo de Modernização e Aprimoramento Funcional do MP.....	1126
Fundo de Manutenção e Reaparelhamento da Defensoria Pública do Estado de Goiás – FUNDEPEG.....	1127



Diário Oficial

Estado de Goiás

GOIÂNIA, QUINTA-FEIRA, 29 DE DEZEMBRO DE 2022

ANO 186 - DIÁRIO OFICIAL/GO Nº 23.949

SUPLEMENTO

LEI Nº 21.760, DE 29 DE DEZEMBRO DE 2022

Estima a receita e fixa a despesa do Estado para o exercício de 2023.

A ASSEMBLEIA LEGISLATIVA DO ESTADO DE GOIÁS, nos termos do art. 10 da Constituição Estadual, decreta e eu sanciono a seguinte Lei:

CAPÍTULO I

DAS DISPOSIÇÕES PRELIMINARES

Art. 1º Esta Lei estima a receita e fixa a despesa do Estado de Goiás para o exercício financeiro de 2023, nos termos do § 5º do art. 110 da Constituição Estadual e da Lei estadual nº 21.527, de 26 de julho de 2022, que dispõe sobre as diretrizes para a elaboração e a execução da Lei Orçamentária referente ao exercício de 2023 e dá outras providências, com a receita total estimada em R\$ 39.947.309.000,00 (trinta e nove bilhões, novecentos e quarenta e sete milhões e trezentos e nove mil reais) e a despesa total fixada em R\$ 39.947.309.000,00 (trinta e nove bilhões, novecentos e quarenta e sete milhões e trezentos e nove mil reais), e com a seguinte composição:

I - o Orçamento Fiscal referente aos Poderes Executivo, Judiciário e Legislativo, inclusive ao Tribunal de Contas do Estado de Goiás e ao Tribunal de Contas dos Municípios, ao Ministério Público, à Defensoria Pública, aos seus fundos, às fundações e às empresas estatais dependentes, distribuído em:

a) receita estimada de R\$ 25.628.606.000,00 (vinte e cinco bilhões, seiscentos e vinte e oito milhões e seiscentos e seis mil reais); e

b) despesa fixada em R\$ 25.628.606.000,00 (vinte e cinco bilhões, seiscentos e vinte e oito milhões e seiscentos e seis mil reais);

II - o Orçamento da Seguridade Social, com todos os órgãos e as entidades a ela vinculados pertencentes aos Poderes Executivo, Judiciário e Legislativo, inclusive ao Tribunal de Contas do Estado de Goiás, ao Tribunal de Contas dos Municípios, ao Ministério Público,

à Defensoria Pública, aos seus fundos, às fundações e às empresas estatais dependentes, distribuído em:

a) receita estimada de R\$ 13.968.560.000,00 (treze bilhões, novecentos e sessenta e oito milhões e quinhentos e sessenta mil reais); e

b) despesa fixada em R\$ 13.968.560.000,00 (treze bilhões, novecentos e sessenta e oito milhões e quinhentos e sessenta mil reais);

III - o Orçamento de Investimento das Empresas não dependentes em que o Estado, direta ou indiretamente, detém a maioria do capital social com direito a voto, distribuído em:

a) receita estimada em R\$ 350.143.000,00 (trezentos e cinquenta milhões e cento e quarenta e três mil reais); e

b) despesa fixada em R\$ 350.143.000,00 (trezentos e cinquenta milhões e cento e quarenta e três mil reais).

CAPÍTULO II

DOS ORÇAMENTOS FISCAL E DA SEGURIDADE SOCIAL

Seção I

Das Disposições Gerais

Art. 2º Nos Orçamentos Fiscal e da Seguridade Social, as dotações serão detalhadas até o nível do Grupo de Natureza da Despesa, conforme estão especificados abaixo:

I - Grupo 1: Pessoal e Encargos Sociais;

II - Grupo 2: Juros e Encargos da Dívida Pública;

III - Grupo 3: Outras Despesas Correntes;

IV - Grupo 4: Investimentos;

V - Grupo 5: Inversões Financeiras; e

VI - Grupo 6: Amortização da Dívida Pública.

Parágrafo único. Na programação e na execução orçamentária e financeira, a discriminação da despesa será feita com a especificação da classificação da despesa conforme sua natureza, e devem ser detalhados a Categoria Econômica, o Grupo de Natureza da Despesa, a Modalidade de Aplicação, o Elemento e o Subelemento de Despesa, assim como a destinação dos recursos por Fonte de Recursos, a qual será compatível com o recurso especificado na arrecadação da receita.

Seção II

Da Estimativa da Receita

Art. 3º A receita total do exercício de 2023 para suportar os Orçamentos Fiscal e da Seguridade Social é estimada em R\$ 39.597.166.000,00 (trinta e nove bilhões, quinhentos e noventa e sete milhões e cento e sessenta e seis mil reais).

Art. 4º A receita estimada no art. 3º desta Lei será realizada mediante a arrecadação de tributos, transferências e outras receitas correntes e de capital, conforme especificações constantes dos anexos e dos quadros desta Lei.

§ 1º Considera-se já excluído do total da receita estimada do exercício de 2023, para a fixação das despesas dos Orçamentos Fiscal e da Seguridade Social, o valor de R\$ 14.416.087.000,00 (quatorze bilhões, quatrocentos e dezesseis milhões e oitenta e sete mil reais), referente ao total das deduções da receita corrente.

§ 2º Serão registrados no Sistema de Contabilidade Geral - SCG como Dedução da Receita Orçamentária os valores das transferências constitucionais aos municípios referentes às receitas de:

I - Imposto sobre Operações Relativas à Circulação de Mercadorias e sobre Prestações de Serviços de Transporte Interestadual e Intermunicipal e de Comunicação - ICMS;

II - Imposto Sobre a Propriedade de Veículos Automotores - IPVA;

III - Imposto Sobre Produtos Industrializados - IPI;

IV - Contribuições de Intervenção no Domínio Econômico - CIDE; e

V - Fundo de Manutenção e Desenvolvimento da Educação Básica e de Valorização dos Profissionais da Educação - FUNDEB.

§ 3º Durante o exercício financeiro de 2023, a receita poderá ser alterada de acordo com a necessidade de adequá-la à efetiva arrecadação, com a respectiva alteração no Quadro da Despesa.

Seção III

Da fixação da despesa

Art. 5º A despesa do Orçamento Fiscal e do Orçamento da Seguridade Social, fixada em R\$ 39.597.166.000,00 (trinta e nove bilhões, quinhentos e noventa e sete milhões e cento e sessenta e seis mil reais), é distribuída da seguinte forma:

I - no Orçamento Fiscal, em R\$ 25.628.606.000,00 (vinte e cinco bilhões, seiscentos e vinte e oito milhões e seiscentos e seis mil reais); e

II - no Orçamento da Seguridade Social, em R\$ 13.968.560.000,00 (treze bilhões, novecentos e sessenta e oito milhões e quinhentos e sessenta mil reais).

Art. 6º A despesa será realizada com a observância da programação dos anexos e dos quadros que integram esta Lei.

Parágrafo único. Integram o Orçamento Fiscal os recursos orçamentários à conta do Tesouro Estadual que se destinam a transferências às empresas estatais não dependentes para aumento de capital, subvenção econômica e prestação de serviços.

Art. 7º Ficam aprovados os orçamentos das entidades autárquicas e fundacionais, dos fundos especiais dos Poderes do

Estado e das empresas estatais dependentes, com a aplicação das mesmas regras e das autorizações destinadas à administração direta.

Seção IV

Da autorização para a abertura de créditos adicionais

Art. 8º Fica o Poder Executivo autorizado a abrir créditos suplementares para atender insuficiências nas dotações orçamentárias dos Orçamentos Fiscal e da Seguridade Social, respeitadas as disposições do art. 13 desta Lei, mediante o atendimento das seguintes condições:

I - destinados ao atendimento de despesas classificadas no Grupo 1 - Pessoal e Encargos Sociais, também aquelas relacionadas à concessão de benefícios, auxílios e indenizações aos servidores públicos, incluídas despesas à conta de receitas vinculadas, mediante a utilização de recursos provenientes de:

a) anulação parcial ou total de dotações orçamentárias consignadas na Lei Orçamentária, limitada a 30% (trinta por cento) do seu total;

b) excesso de arrecadação de receitas, inclusive com a incorporação de novas fontes de recursos ao orçamento das autarquias, das fundações, dos fundos especiais e das empresas estatais dependentes;

c) superávit financeiro apurado no balanço patrimonial do exercício de 2022; e

d) cancelamento de dotações consignadas na Reserva de Contingência;

II - destinados ao atendimento de despesas classificadas no Grupo 2 - Juros e Encargos da Dívida Pública - e no Grupo 6 - Amortização da Dívida Pública -, com recursos provenientes de:

a) anulação parcial ou total de dotações orçamentárias consignadas na Lei Orçamentária Anual, limitada a 30% (trinta por cento) do seu total;

b) excesso de arrecadação da receita do Tesouro Estadual, inclusive com a incorporação de novas fontes de recursos ao orçamento das autarquias, das fundações, dos fundos especiais e das empresas estatais dependentes;

c) superávit financeiro apurado no balanço patrimonial do exercício de 2022;

d) operações de crédito autorizadas ou contratadas durante o exercício, observados o limite estabelecido no art. 18 desta Lei e o disposto no inciso III do art. 112 da Constituição do Estado de Goiás; e

e) cancelamento de dotações consignadas na Reserva de Contingência;

III - destinados ao atendimento de despesas classificadas no Grupo 3 - Outras Despesas Correntes -, exceto as mencionadas no inciso I deste artigo, no Grupo 4 - Investimentos - e no Grupo 5 - Inversões Financeiras -, incluídas as despesas à conta de receitas vinculadas, com recursos provenientes de:

a) anulação parcial ou total de dotações orçamentárias consignadas na Lei Orçamentária Anual, limitada a 30% (trinta por cento) do seu total;



Estado de Goiás
Imprensa Oficial do Estado de Goiás

ABC
Agência
Brasil
Central

Rua SC-1, nº 299 - Parque Santa Cruz
CEP: 74.860-270 - Goiânia - Goiás
Fone: 3201-7600 / 3201-7663
Fax: 3201-7623 / 3201-7779
www.abc.go.gov.br

Diretoria

Reginaldo Alves da Nóbrega Júnior
Presidente

Rafael dos Santos Vasconcelos
Diretor de Telerrádiodifusão, Imprensa Oficial e Site

Luiz Fernando Dibe
Diretor de Gestão Integrada

Previsto Custódio dos Santos
Gerente de Imprensa Oficial e Mídias Digitais

b) excesso de arrecadação da receita do Tesouro Estadual, inclusive com a incorporação de novas fontes de recursos ao orçamento das autarquias, das fundações, dos fundos especiais e das empresas estatais dependentes;

c) superávit financeiro apurado no balanço patrimonial do exercício de 2022;

d) operações de crédito autorizadas ou contratadas durante o exercício, observados o limite estabelecido no art. 18 e o disposto no inciso III do art. 112 da Constituição do Estado de Goiás;

e) dotações consignadas na Reserva de Contingência;

f) repasse de recursos financeiros por transferências financeiras recebidas de convênios, contratos, ajustes ou outros instrumentos congêneres firmados com órgãos federais, estaduais, municipais e outros; e

g) anulação parcial ou total de dotações orçamentárias destinadas às vinculações constitucionais, para atender especificamente às funções de Educação e Saúde, consignadas nos demais grupos de despesa; e

IV - ajustamento de grupos de despesas em uma mesma unidade orçamentária, mediante a anulação de dotações na mesma ação orçamentária objeto da suplementação.

Art. 9º A alteração e a inclusão de modalidade de aplicação, função e subfunção, Código de Acompanhamento da Execução Orçamentária - CO, fonte de recursos, elementos e subelementos de despesas, a movimentação de saldo dentro da mesma dotação e as adequações das classificações, das codificações e das denominações orçamentárias com a consideração de exercício, órgão, unidade orçamentária, programa, ação e grupo não constituirão créditos suplementares, desde que seja mantido o valor total autorizado para a dotação.

§ 1º As alterações e as inclusões de que trata o *caput* deste artigo serão efetuadas por portaria da Secretaria de Estado da Economia quando se referirem a:

I - adequação das classificações orçamentárias, com a devida justificativa de ordem técnica ou legal; e

II - ajustes na codificação e na denominação orçamentária decorrentes da necessidade de adequação à classificação vigente que não impliquem mudança de valores e finalidade da programação.

§ 2º As alterações e as inclusões de que trata o *caput* deste artigo serão efetuadas diretamente no sistema informatizado de programação e execução orçamentária e financeira quando se referirem a:

I - modalidade de aplicação;

II - elementos e subelementos de despesas;

III - fonte; e

IV - Código de Acompanhamento da Execução Orçamentária - CO.

Art. 10. Os valores constantes desta Lei e os créditos adicionais autorizados constituem alterações dos valores programados no Plano Plurianual 2020-2023.

Art. 11. As aberturas de créditos suplementares autorizadas por esta Lei, inclusive as decorrentes das adequações previstas no art. 23, serão efetuadas por portaria do titular da Secretaria de Estado da Economia.

§ 1º Os créditos especiais aprovados pela Assembleia Legislativa do Estado de Goiás serão considerados automaticamente abertos com a sanção e a publicação da respectiva Lei.

§ 2º Os créditos especiais e os créditos extraordinários poderão ser alterados nos moldes do art. 8º desta Lei.

Art. 12. Os créditos suplementares autorizados por esta Lei, com a indicação de recursos compensatórios dos respectivos órgãos dos Poderes Legislativo e Judiciário, do Ministério Público, da Defensoria Pública e dos Tribunais de Contas, como dispõe o inciso III do § 1º do art. 43 da Lei federal nº 4.320, de 17 de março de 1964, serão abertos, nesses Poderes e órgãos, verificados os procedimentos estabelecidos pela Secretaria de Estado da Economia, por atos:

I - do Presidente da Assembleia Legislativa do Estado de Goiás;

II - do Presidente do Tribunal de Justiça;

III - do Procurador-Geral de Justiça;

IV - do Defensor Público-Geral; e

V - dos respectivos Presidentes dos Tribunais de Contas.

§ 1º Quando a aplicação do disposto no *caput* deste artigo envolver mais de um órgão orçamentário, os créditos deverão ser abertos por ato conjunto dos dirigentes dos Poderes e dos órgãos envolvidos, observado o teor do art. 13 desta Lei.

§ 2º Na abertura dos créditos na forma indicada no *caput* deste artigo, fica vedado o cancelamento de despesas financeiras para a suplementação de despesas primárias.

Art. 13. As aberturas de créditos adicionais autorizadas nesta Lei deverão observar as normas constitucionais e legais, em especial o disposto:

I - no parágrafo único do art. 8º da Lei Complementar federal nº 101 (Lei de Responsabilidade Fiscal), de 4 de maio de 2000;

II - no Anexo I - Metas Fiscais da Lei estadual nº 21.527 (LDO-2023), de 2022;

III - no inciso III do art. 4º-A da Lei Complementar federal nº 156, de 28 de dezembro de 2016, e no parágrafo único do art. 40 do Ato das Disposições Constitucionais Transitórias - ADCT da Constituição Estadual, o qual dispõe que a despesa primária corrente no exercício de 2023, observadas as deduções legais, para os Poderes Executivo, Judiciário e Legislativo, inclusive o Tribunal de Contas do Estado de Goiás e o Tribunal de Contas dos Municípios, o Ministério Público, a Defensoria Pública, os seus fundos e as empresas estatais dependentes, não poderá exceder o montante da despesa primária corrente empenhada no exercício de 2020, acrescido da variação do Índice Nacional de Preços ao Consumidor Amplo - IPCA ou outro que venha a substituí-lo; e

IV - no art. 11 da Lei Complementar federal nº 159, de 19 de maio de 2017, e no art. 41 do ADCT da Constituição Estadual, o qual estabelece que a despesa primária no exercício de 2023, observadas as deduções legais para os Poderes Executivo, Judiciário e Legislativo, inclusive o Tribunal de Contas do Estado de Goiás e o Tribunal de Contas dos Municípios, o Ministério Público, a Defensoria Pública, os seus fundos e as empresas estatais dependentes, não poderá exceder o montante da despesa primária empenhada no exercício de 2021, acrescido da variação do IPCA ou outro que venha a substituí-lo.

Parágrafo único. As movimentações orçamentárias deverão preservar as dotações destinadas a atender às emendas parlamentares.

CAPÍTULO III

DO ORÇAMENTO DE INVESTIMENTO DAS EMPRESAS ESTATAIS

Seção I

Das fontes de financiamento

Art. 14. As fontes de recursos para o financiamento das despesas do Orçamento de Investimento das Empresas Estatais somam R\$ 350.143.000,00 (trezentos e cinquenta milhões e cento e quarenta e três mil reais), de acordo com o Demonstrativo das Receitas das Empresas, conforme as categorias econômicas.

Seção II

Da fixação da despesa

Art. 15. A despesa do Orçamento de Investimento das Empresas Estatais é fixada em R\$ 350.143.000,00 (trezentos e cinquenta milhões e cento e quarenta e três mil reais), cuja distribuição por órgão orçamentário consta do Demonstrativo das Despesas por Empresa, conforme as categorias econômicas.

Seção III

Da autorização para a abertura de créditos suplementares

Art. 16. Fica o Poder Executivo autorizado a abrir créditos suplementares no Orçamento de Investimento das Empresas Estatais, desde que sejam compatíveis com a meta de resultado primário estabelecida na LDO-2023 e destinados à:

I - suplementação de dotação constante desta Lei, mediante a utilização de recursos provenientes de geração própria, a anulação de dotações da mesma empresa ou o aporte da empresa controladora; e

II - suplementação ou ajuste de despesas que tenham correspondência com dotações consignadas em créditos suplementares ou especiais abertos no âmbito dos Orçamentos Fiscal e da Seguridade Social.

§ 1º No caso de empresas não consideradas na meta de resultado primário, nos termos do parágrafo único do art. 3º da Lei estadual nº 21.527 (LDO-2023), de 2022, a suplementação de que trata o inciso I do *caput* deste artigo também poderá ser realizada mediante a utilização de fontes de financiamento relativas a recursos para aumento do patrimônio líquido, operações de crédito de longo prazo e outros recursos de longo prazo.

§ 2º A autorização de que trata este artigo fica condicionada à publicação, até 15 de dezembro de 2023, do ato de abertura do crédito suplementar.

CAPÍTULO IV

DAS OPERAÇÕES INTRAORÇAMENTÁRIAS

Art. 17. As receitas e as despesas intraorçamentárias deverão ser identificadas quando ocorrerem operações entre órgãos, fundos, autarquias, fundações e empresas estatais dependentes.

§ 1º As rubricas das receitas intraorçamentárias deverão ser identificadas a partir do Código 7000.00.00 - Receita Intraorçamentária Corrente - e do Código 8000.00.00 - Receita Intraorçamentária de Capital.

§ 2º As despesas intraorçamentárias deverão ser executadas na modalidade de aplicação 91 - Aplicação Direta Decorrente de Operação - e, obrigatoriamente, por meio de empenho, liquidação e pagamento, nos termos da Lei federal nº 4.320, de 1964.

CAPÍTULO V

DAS OPERAÇÕES DE CRÉDITO

Art. 18. Fica o Poder Executivo autorizado a realizar operações de crédito sem exceder o montante previsto para as despesas de capital, ressalvadas as autorizadas mediante créditos suplementares ou especiais com finalidade precisa, aprovados pela Assembleia Legislativa do Estado de Goiás por maioria absoluta, desde que sejam compatíveis com o art. 11 da Lei Complementar federal nº 159, de 2017.

CAPÍTULO VI

DAS DISPOSIÇÕES GERAIS

Art. 19. O Poder Executivo regulamentará o orçamento e a sua execução, no exercício de 2023, para atender às exigências das legislações federal e estadual pertinentes, em especial do sistema instituído pela Lei estadual nº 10.718 (SIOFI-Net), de 28 de dezembro de 1988, e fixará as medidas necessárias ao disposto na Lei de Diretrizes Orçamentárias, observados os efeitos relativos a:

- I - realização de receitas não previstas;
- II - realização inferior ou não realização de receitas previstas;
- III - catástrofe de abrangência limitada;
- IV - alterações conjunturais da economia nacional ou estadual, inclusive as decorrentes de mudanças de legislação; e
- V - compensações com dívida ativa.

Parágrafo único. As normas necessárias ao atendimento do *caput* deste artigo serão publicadas no Diário Oficial do Estado e serão disponibilizadas na página eletrônica da Secretaria de Estado da Economia.

Art. 20. Todos os valores recebidos pelas unidades da administração direta, das autarquias, das fundações, dos fundos especiais e das empresas estatais dependentes deverão, para sua movimentação, ser registrados nos respectivos orçamentos.

Parágrafo único. Excluem-se do disposto no *caput* deste artigo os casos em que o registro, por força de lei, normas especiais ou exigências do ente repassador, deve ser feito por movimentação extraorçamentária.

Art. 21. Os créditos orçamentários autorizados nesta Lei poderão ser descentralizados total ou parcialmente a outros Poderes, órgãos ou entidades.

§ 1º A descentralização orçamentária configura delegação de competência para a unidade descentralizada promover a execução de programas, projetos ou atividades previstas no orçamento da unidade descentralizadora.

§ 2º A descentralização orçamentária de um Poder, um órgão ou uma entidade para outro(a) dependerá de Termo de Descentralização Orçamentária - TDO, que estabelecerá as condições da execução e as obrigações das partes.

§ 3º A descentralização orçamentária preservará os limites dos créditos autorizados e manterá inalterada a categoria da programação.

§ 4º A descentralização orçamentária manterá a responsabilidade do Poder, do órgão ou da entidade titular do crédito pelo resultado da programação e transferirá a responsabilidade da execução para a entidade executora.

§ 5º A realização e a contabilização da despesa serão registradas pelo Poder, pelo órgão ou pela entidade descentralizadora dos recursos orçamentários.

Art. 22. As despesas do Fundo PROTEGE GOIÁS terão suas dotações orçamentárias consignadas nas respectivas unidades orçamentárias dos órgãos e das entidades de execução, nos termos do § 2º do art. 6º da Lei estadual nº 14.469, de 16 de julho de 2003.

Parágrafo único. Os recursos do Fundo PROTEGE GOIÁS serão repassados às unidades orçamentárias por cotas financeiras operacionalizadas via Ordem de Provisão Financeira - OPF.

Art. 23. Fica o Chefe do Poder Executivo autorizado a promover a adequação necessária das dotações orçamentárias constantes dos anexos desta Lei, para adaptá-las às alterações decorrentes de leis que provoquem a fusão, a cisão ou a extinção de órgãos e entidades do Poder Executivo.

Parágrafo único. As alterações a serem efetuadas conforme o *caput* deste artigo deverão observar os limites da receita e da despesa aprovados nesta Lei.

Art. 24. Integram esta Lei os seguintes anexos, incluídos os mencionados nos arts. 4º, 6º, 13, 23 e 25:

I - Anexo I - Consolidação dos seguintes quadros orçamentários:

a) Consolidação dos orçamentos;

b) Despesas realizadas em 2021, fixadas em 2022 e previstas para 2023;

c) Resumo por grupo de despesa;

d) Evolução da receita do tesouro;

e) Demonstrativo da renúncia da receita;

f) Relatório das vinculações constitucionais;

g) Resumo geral da receita e da despesa;

h) Demonstrativo geral da despesa;

i) Demonstrativo dos programas e seus objetivos por ações; e

j) Produtos, metas, valores e órgãos executores;

II - Anexo II - Legislação dos órgãos e entidades;

III - Anexo III - Receita do Tesouro;

IV - Anexo IV - Despesa por órgãos e unidades orçamentárias:

a) Poder Executivo:

1. Administração direta: Demonstrativo da receita - administração direta;

2. Secretarias de Estado;

3. Autarquias e fundações:

3.1 Detalhamento da receita e da despesa das autarquias e das fundações;

3.2 Demonstrativo geral por grupo de despesa; e

3.3 Demonstrativo da receita - administração indireta;

4. Fundos especiais - Poder Executivo:

4.1 Detalhamento da receita e da despesa dos fundos especiais;

4.2 Demonstrativo da receita; e

4.3 Demonstrativo geral por grupo de despesa;

b) Outros Poderes:

1. Demonstrativo da receita - outros Poderes;

2. Fundos especiais - outros Poderes:

2.1 Detalhamento da receita e da despesa dos fundos especiais;

2.2 Demonstrativo da receita; e

2.3 Demonstrativo por grupo de despesa;

c) Orçamento de Investimentos das Empresas Estatais;

V - Anexo V - Ações resultantes das emendas de iniciativa parlamentar; e

VI - Anexo VI - Quadro de Detalhamento da Despesa - QDD:

a) Poder Executivo:

1. Secretarias de Estado;

2. Autarquias e fundações; e

3. Fundos especiais - Poder Executivo;

b) Outros Poderes:

1. Unidades - outros Poderes; e

2. Fundos especiais - outros Poderes.

Art. 25. Nos termos do art. 111-A da Constituição Estadual, as emendas individuais impositivas apresentadas ao projeto de lei orçamentária anual poderão alocar recursos a municípios por:

I - transferência especial; ou

II - transferência com finalidade definida.

Parágrafo único. Somente poderá ser utilizada a transferência especial a que se refere o inciso I para as emendas individuais impositivas não destinadas à saúde e à educação.

Art. 26. A requerimento do autor da emenda, a execução das emendas parlamentares individuais impositivas cujos beneficiários sejam entidades privadas sem fins lucrativos ocorrerá mediante repasse de recursos diretamente a essas entidades.

Art. 27. O superávit financeiro apurado no balanço patrimonial do exercício anterior, nos termos do § 2º do art. 43 da Lei federal nº 4.320, de 1964, e a execução dos Restos a Pagar que tiveram as fontes e a destinação de recursos alterados para o exercício de 2023 serão executados automaticamente no SIOFI-Net e no SCG nas fontes sucessoras, conforme normas técnicas emitidas pela Secretaria de Estado da Economia.

Parágrafo único. Em relação ao superávit financeiro dos fundos especiais dos Poderes Legislativo e Judiciário, do Ministério Público e dos órgãos autônomos, os respectivos chefes poderão indicar a utilização para a abertura de créditos adicionais nas fontes criadas para o exercício de 2023, desde que inexista vedação específica nas leis de criação dos fundos.

Art. 28. (VETADO).

Art. 29. Esta Lei entra em vigor na data de sua publicação, mas produz efeitos a partir de 1º de janeiro de 2023.

Goiânia, 29 de dezembro de 2022; 134º da República.

RONALDO CAIADO
Governador do Estado

Os anexos da Lei estadual nº 21.760, de 29 de dezembro de 2022, que estima a receita e fixa a despesa do estado para o exercício de 2023, serão disponibilizados no sítio eletrônico da Secretaria de Estado da Economia (<https://www.economia.go.gov.br>), conforme dispõem o *caput* e o § 1º do art. 15, também o art. 88, todos da Lei estadual nº 21.527, de 26 de julho de 2022.

Orçamento Geral 2023

ANEXO I Consolidação dos Quadros Orçamentários

Economia
Secretaria de
Estado da
Economia



DEMONSTRATIVO DA RECEITA TOTAL DO ORÇAMENTO FISCAL E DA SEGURIDADE SOCIAL
 (Lei nº 21.527, LDO 2023)

	ORÇAMENTO FISCAL	SEGURIDADE SOCIAL	TOTAL
RECEITA CORRENTE	R\$ 35.848.484.000	R\$ 3.569.742.000	R\$ 39.418.226.000
IMPOSTOS, TAXAS E CONTRIBUIÇÕES DE MELHORIA	R\$ 21.919.490.000	R\$	R\$ 21.919.490.000
CONTRIBUIÇÕES	R\$	R\$ 2.994.728.000	R\$ 2.994.728.000
RECEITA PATRIMONIAL	R\$ 793.639.000	R\$ 79.365.000	R\$ 873.004.000
RECEITA INDUSTRIAL	R\$ 138.000	R\$	R\$ 138.000
RECEITA DE SERVIÇOS	R\$ 2.353.782.000	R\$ 90.818.000	R\$ 2.444.600.000
TRANSFERÊNCIAS CORRENTES	R\$ 8.066.266.000	R\$ 389.705.000	R\$ 8.455.971.000
OUTRAS RECEITAS CORRENTES	R\$ 2.715.169.000	R\$ 15.126.000	R\$ 2.730.295.000
RECEITA DE CAPITAL	R\$ 157.547.000	R\$ 21.393.000	R\$ 178.940.000
OPERAÇÕES DE CRÉDITO	R\$ 30.000	R\$	R\$ 30.000
ALIENAÇÃO DE BENS	R\$ 46.516.000	R\$	R\$ 46.516.000
AMORTIZAÇÃO DE EMPRÉSTIMOS	R\$ 15.367.000	R\$	R\$ 15.367.000
TRANSFERÊNCIAS DE CAPITAL	R\$ 81.907.000	R\$ 21.393.000	R\$ 103.300.000
OUTRAS RECEITAS DE CAPITAL	R\$ 13.727.000	R\$	R\$ 13.727.000
TOTAL	R\$ 36.006.031.000	R\$ 3.591.135.000	R\$ 39.597.166.000

RECEITAS POR FONTES, ÓRGÃO E UNIDADE ORÇAMENTÁRIA
 (Lei nº 21.527, LDO 2023)

0100 - ASSEMBLEIA LEGISLATIVA DO ESTADO DE GOIÁS		
0101 - GABINETE DO PRESIDENTE DA ASSEMBLEIA LEGISLATIVA	R\$	1.775.000
1.500.0100 - RECURSOS NÃO VINCULADOS DE IMPOSTOS - RECEITAS ORDINÁRIAS	R\$	1.775.000
1.3.2.1.01.0.1.0028 - RENDIMENTO APLICAÇÃO CURTO PRAZO EM CONTA CORRENTE - RECURSOS NÃO VINCULADOS DE IMPOSTOS	R\$	1.775.000
0150 - FUNDO DE MODERNIZAÇÃO E APRIMORAMENTO FUNCIONAL DA ASSEMBLEIA LEGISLATIVA DO ESTADO DE GOIÁS - FEMAL-GO	R\$	10.766.000
1.753.0138 - RECURSOS PROVENIENTES DE TAXAS E CONTRIBUIÇÕES - EMOLUMENTOS E CUSTAS EXTRAJUDICIAIS	R\$	5.325.000
1.3.2.1.01.0.1.0087 - RENDIMENTOS DE APLICAÇÕES DE CURTO PRAZO EM CONTA CORRENTE - RECURSOS DE EMOLUMENTOS E CUSTAS EXTRA JUDICIAIS	R\$	5.325.000
1.759.0141 - RECURSOS VINCULADOS A FUNDOS	R\$	5.441.000
1.3.1.1.01.1.1.0007 - ALUGUÉIS E ARRENDAMENTOS BENS IMÓVEIS	R\$	25.000
1.3.2.1.01.0.1.0065 - RENDIMENTO APLICAÇÃO CURTO PRAZO EM CONTA CORRENTE - RECURSOS VINCULADOS A FUNDOS	R\$	5.292.000
1.9.2.2.99.0.1.0034 - RESTITUIÇÃO DE PAGAMENTOS INDEVIDOS - FUNDOS ESPECIAIS	R\$	86.000
1.9.9.9.99.2.1.0062 - RECEITAS ORIGINÁRIAS DE CONTRATOS CONSIGNADOS	R\$	38.000
0200 - TRIBUNAL DE CONTAS DO ESTADO DE GOIÁS		
0201 - GABINETE DO PRESIDENTE DO TRIBUNAL DE CONTAS DO ESTADO	R\$	3.689.000
1.500.0100 - RECURSOS NÃO VINCULADOS DE IMPOSTOS - RECEITAS ORDINÁRIAS	R\$	3.689.000
1.3.2.1.01.0.1.0028 - RENDIMENTO APLICAÇÃO CURTO PRAZO EM CONTA CORRENTE - RECURSOS NÃO VINCULADOS DE IMPOSTOS	R\$	2.919.000
1.9.2.2.99.0.1.0012 - RESTITUIÇÃO DE REMUNERAÇÃO DE PESSOAL CEDIDO COM ÔNUS	R\$	424.000
1.9.2.2.99.0.1.0021 - RESTITUIÇÕES DE PAGAMENTOS INDEVIDOS	R\$	346.000
0250 - FUNDO DE MODERNIZAÇÃO DO TRIBUNAL DE CONTAS DO ESTADO DE GOIÁS	R\$	1.334.000
1.759.0141 - RECURSOS VINCULADOS A FUNDOS	R\$	851.000
1.3.2.1.01.0.1.0065 - RENDIMENTO APLICAÇÃO CURTO PRAZO EM CONTA CORRENTE - RECURSOS VINCULADOS A FUNDOS	R\$	851.000
1.799.0142 - OUTRAS VINCULAÇÕES LEGAIS - AÇÕES E PROGRAMAS ESPECÍFICOS	R\$	483.000
1.9.1.1.07.0.1.0013 - MULTAS APLICADAS PELO TCE (LEI Nº 12.785/95)	R\$	83.000
1.9.9.9.99.2.1.0056 - RECEITA DE CONSIGNAÇÃO/FALTA	R\$	400.000
0300 - TRIBUNAL DE CONTAS DOS MUNICÍPIOS		
0301 - GABINETE DO PRESIDENTE DO TRIBUNAL DE CONTAS DOS MUNICÍPIOS	R\$	1.122.000
1.500.0100 - RECURSOS NÃO VINCULADOS DE IMPOSTOS - RECEITAS ORDINÁRIAS	R\$	1.122.000

RECEITAS POR FONTES, ÓRGÃO E UNIDADE ORÇAMENTÁRIA
 (Lei nº 21.527, LDO 2023)

1.3.2.1.01.0.1.0028 - RENDIMENTO APLICAÇÃO CURTO PRAZO EM CONTA CORRENTE - RECURSOS NÃO VINCULADOS DE IMPOSTOS	R\$	321.000
1.3.2.1.01.0.1.0033 - RENDIMENTOS DE APLICAÇÕES EM CDB / RDB - RECURSOS NÃO VINCULADOS DE IMPOSTOS	R\$	659.000
1.9.2.2.99.0.1.0012 - RESTITUIÇÃO DE REMUNERAÇÃO DE PESSOAL CEDIDO COM ÔNUS	R\$	142.000
0350 - FUNDO ESPECIAL DE REAPARELHAMENTO DO TRIBUNAL DE CONTAS DOS MUNICÍPIOS	R\$	2.744.000
1.759.0141 - RECURSOS VINCULADOS A FUNDOS	R\$	949.000
1.3.2.1.01.0.1.0065 - RENDIMENTO APLICAÇÃO CURTO PRAZO EM CONTA CORRENTE - RECURSOS VINCULADOS A FUNDOS	R\$	127.000
1.3.2.1.01.0.1.0066 - RENDIMENTOS DE APLICAÇÕES EM CDB / RDB - RECURSOS VINCULADOS A FUNDOS	R\$	822.000
1.799.0142 - OUTRAS VINCULAÇÕES LEGAIS - AÇÕES E PROGRAMAS ESPECÍFICOS	R\$	1.795.000
1.9.1.1.07.0.1.0014 - ATUALIZAÇÃO MONETÁRIA DA MULTA APLICADA PELO TCM (LEI Nº 15.958/2007)	R\$	120.000
1.9.1.1.07.0.3.0001 - MULTA APLICADA PELO TCM (LEI Nº 15.958/2007) - DÍVIDA ATIVA	R\$	1.000.000
1.9.1.1.07.0.3.0002 - ATUALIZAÇÃO MONETÁRIA SOBRE MULTA APLICADA PELO TCM (LEI Nº 15.958/2007) - DÍVIDA ATIVA	R\$	675.000
0400 - TRIBUNAL DE JUSTIÇA DO ESTADO DE GOIÁS		
0401 - GABINETE DO PRESIDENTE DO TRIBUNAL DE JUSTIÇA DO ESTADO DE GOIÁS	R\$	250.000
1.500.0100 - RECURSOS NÃO VINCULADOS DE IMPOSTOS - RECEITAS ORDINÁRIAS	R\$	250.000
1.3.2.1.01.0.1.0028 - RENDIMENTO APLICAÇÃO CURTO PRAZO EM CONTA CORRENTE - RECURSOS NÃO VINCULADOS DE IMPOSTOS	R\$	250.000
0452 - FUNDO ESPECIAL DE REAPARELHAMENTO E MODERNIZAÇÃO DO PODER JUDICIÁRIO - FUNDESP-PJ	R\$	980.821.000
1.753.0138 - RECURSOS PROVENIENTES DE TAXAS E CONTRIBUIÇÕES - EMOLUMENTOS E CUSTAS EXTRAJUDICIAIS	R\$	148.294.000
1.1.2.2.51.0.1.0001 - EMOLUMENTOS E CUSTAS EXTRAJUDICIAIS	R\$	139.474.000
1.1.2.2.51.0.5.0001 - EMOLUMENTOS E CUSTAS EXTRAJUDICIAIS - MULTA DE MORA	R\$	136.000
1.1.2.2.51.0.6.0001 - EMOLUMENTOS E CUSTAS EXTRAJUDICIAIS - JUROS	R\$	57.000
1.3.2.1.01.0.1.0087 - RENDIMENTOS DE APLICAÇÕES DE CURTO PRAZO EM CONTA CORRENTE - RECURSOS DE EMOLUMENTOS E CUSTAS EXTRA JUDICIAIS	R\$	8.627.000
1.755.0124 - RECURSOS DE ALIENAÇÃO DE BENS/ATIVOS - ADMINISTRAÇÃO DIRETA	R\$	792.000
1.3.2.1.01.0.1.0079 - RENDIMENTOS DE APLICAÇÕES DE CURTO PRAZO EM CONTA CORRENTE - ALIENAÇÃO DE BENS ATIVOS	R\$	92.000
2.2.1.3.01.0.1.0017 - ALIENAÇÃO DE BENS MÓVEIS EM LEILÃO - LOTE MISTO (EM CONDIÇÕES DE USO E SUCATEADOS)	R\$	700.000
1.759.0141 - RECURSOS VINCULADOS A FUNDOS	R\$	195.748.000
1.3.1.1.01.1.1.0007 - ALUGUÉIS E ARRENDAMENTOS BENS IMÓVEIS	R\$	2.114.000
1.3.2.1.01.0.1.0029 - RECEITA DE RENDIMENTO FINANCEIRO DE APLICAÇÃO EM CONTA BANCÁRIA DE FUNDO ROTATIVO	R\$	56.000
1.3.2.1.01.0.1.0065 - RENDIMENTO APLICAÇÃO CURTO PRAZO EM CONTA CORRENTE - RECURSOS VINCULADOS A FUNDOS	R\$	8.432.000
1.3.6.1.01.2.1.0001 - CESSÃO DO DIREITO DE OPERACIONALIZAÇÃO DE PAGAMENTOS - PODER JUDICIÁRIO	R\$	10.000

RECEITAS POR FONTES, ÓRGÃO E UNIDADE ORÇAMENTÁRIA
 (Lei nº 21.527, LDO 2023)

1.6.1.1.01.0.1.0038 - SERVIÇOS DE REMESSA/TRANSPORTE DE PROCESSOS FÍSICOS E AFINS	R\$	146.000
1.6.1.1.01.0.1.0039 - SERVIÇOS POSTAIS/SELOS	R\$	4.675.000
1.6.1.1.02.0.1.0007 - INSCRIÇÃO EM CONCURSOS PÚBLICOS E PROCESSOS SELETIVOS	R\$	10.000
1.9.1.1.01.0.1.0049 - MULTAS APLICADAS PELO TRIBUNAL DE JUSTIÇA	R\$	914.000
1.9.9.9.99.2.1.0057 - PARTICIPAÇÃO NA GUARDA DOS DEPÓSITOS JUDICIAIS	R\$	99.009.000
1.9.9.9.99.2.1.0090 - RECEITA EXCEDENTE DO TETO REMUNERATÓRIO DOS INTERINOS DE SERVENTIAS EXTRAJUDICIAIS	R\$	80.382.000
1.760.0137 - RECURSOS DE EMOLUMENTOS E TAXAS JUDICIAIS	R\$	626.637.000
1.1.2.2.02.0.1.0001 - EMOLUMENTOS E CUSTAS JUDICIAIS	R\$	376.067.000
1.1.2.2.02.0.1.0003 - RECEITA DE PUBLICAÇÃO NO DIÁRIO DE JUSTIÇA	R\$	2.192.000
1.1.2.2.50.0.1.0002 - TAXA JUDICIÁRIA	R\$	207.719.000
1.3.2.1.01.0.1.0086 - RENDIMENTOS DE APLICAÇÕES DE CURTO PRAZO EM CONTA CORRENTE - RECURSOS DE EMOLUMENTOS E CUSTAS JUDICIAIS	R\$	40.649.000
1.3.2.1.01.0.1.0093 - RENDIMENTOS DE APLICAÇÕES EM CDB/RDB - RECURSOS DE EMOLUMENTOS E CUSTAS JUDICIAIS	R\$	10.000
1.799.0142 - OUTRAS VINCULAÇÕES LEGAIS - AÇÕES E PROGRAMAS ESPECÍFICOS	R\$	9.350.000
1.3.2.1.01.0.1.0089 - RENDIMENTOS DE APLICAÇÕES DE CURTO PRAZO EM CONTA CORRENTE - RECURSOS VINCULADOS A AÇÕES E PROGRAMAS ESPECÍFICOS	R\$	131.000
1.9.9.9.99.2.1.0054 - RECEITA DE FIANÇA	R\$	8.074.000
1.9.9.9.99.2.1.0061 - RECEITA DE VALORES APREENDIDOS EM PROCESSOS JUDICIAIS	R\$	1.145.000
0700 - MINISTÉRIO PÚBLICO		
0701 - GABINETE DO PROCURADOR GERAL DE JUSTIÇA		
1.500.0100 - RECURSOS NÃO VINCULADOS DE IMPOSTOS - RECEITAS ORDINÁRIAS		
1.3.2.1.01.0.1.0028 - RENDIMENTO APLICAÇÃO CURTO PRAZO EM CONTA CORRENTE - RECURSOS NÃO VINCULADOS DE IMPOSTOS	R\$	6.711.000
1.9.1.1.09.0.1.0008 - MULTAS PREVISTAS EM CONTRATOS	R\$	1.000
1.9.2.2.06.3.1.0006 - RESTITUIÇÃO DE DIÁRIAS DE EXERCÍCIOS ANTERIORES	R\$	3.000
1.9.2.2.06.3.1.0007 - RESTITUIÇÃO DE PAGAMENTOS INDEVIDOS DE EXERCÍCIOS ANTERIORES	R\$	17.000
1.9.9.9.99.2.1.0040 - RECEITA DE DEPÓSITOS NÃO IDENTIFICADOS	R\$	4.000
0750 - FUNDO ESPECIAL DE MODERNIZAÇÃO E APRIMORAMENTO FUNCIONAL DO MINISTÉRIO PÚBLICO		
1.755.0124 - RECURSOS DE ALIENAÇÃO DE BENS/ATIVOS - ADMINISTRAÇÃO DIRETA		
1.3.2.1.01.0.1.0083 - REMUNERAÇÃO DE DEPÓSITO DE POUPANÇA - ALIENAÇÃO DE BENS ATIVOS	R\$	89.000
2.2.1.3.01.0.1.0015 - ALIENAÇÃO DE BENS MÓVEIS EM CONDIÇÕES DE USO	R\$	200.000
1.759.0141 - RECURSOS VINCULADOS A FUNDOS		
1.3.1.1.01.1.1.0007 - ALUGUÉIS E ARRENDAMENTOS BENS IMÓVEIS	R\$	45.000

RECEITAS POR FONTES, ÓRGÃO E UNIDADE ORÇAMENTÁRIA
 (Lei nº 21.527, LDO 2023)

1.3.2.1.01.0.1.0065 - RENDIMENTO APLICAÇÃO CURTO PRAZO EM CONTA CORRENTE - RECURSOS VINCULADOS A FUNDOS	R\$	227.000
1.6.1.1.01.0.1.0032 - RECEITA DE CURSOS, CONFERÊNCIAS E EVENTOS DE CAPACITAÇÃO	R\$	30.000
1.6.1.1.02.0.1.0007 - INSCRIÇÃO EM CONCURSOS PÚBLICOS E PROCESSOS SELETIVOS	R\$	1.000.000
1.9.1.1.09.0.1.0009 - MULTAS PROVENIENTES DA EXECUÇÃO TOTAL OU PARCIAL DOS CONTRATOS FIRMADOS	R\$	1.000
1.9.2.1.03.0.1.0006 - INDENIZAÇÃO DE VEÍCULOS COM PERDA TOTAL	R\$	10.000
1.9.9.9.99.2.1.0040 - RECEITA DE DEPÓSITOS NÃO IDENTIFICADOS	R\$	1.000
1.9.9.9.99.2.1.0092 - RECEITA DE CONSIGNAÇÃO/FALTA - OUTROS PODERES	R\$	10.000
1.760.0137 - RECURSOS DE EMOLUMENTOS E TAXAS JUDICIAIS	R\$	49.593.000
1.1.2.2.02.0.1.0001 - EMOLUMENTOS E CUSTAS JUDICIAIS	R\$	41.842.000
1.3.2.1.01.0.1.0086 - RENDIMENTOS DE APLICAÇÕES DE CURTO PRAZO EM CONTA CORRENTE - RECURSOS DE EMOLUMENTOS E CUSTAS JUDICIAIS	R\$	7.751.000
0800 - DEFENSORIA PÚBLICA DO ESTADO DE GOIÁS		
0801 - GABINETE DO DEFENSOR PÚBLICO-GERAL DO ESTADO		
1.500.0100 - RECURSOS NÃO VINCULADOS DE IMPOSTOS - RECEITAS ORDINÁRIAS		
1.3.2.1.01.0.1.0028 - RENDIMENTO APLICAÇÃO CURTO PRAZO EM CONTA CORRENTE - RECURSOS NÃO VINCULADOS DE IMPOSTOS	R\$	1.354.000
1.700.0280 - OUTRAS TRANSFERÊNCIAS DE CONVÊNIOS OU INSTRUMENTOS CONGÊNERES DA UNIÃO - ADMINISTRAÇÃO DIRETA		
1.7.1.7.99.0.1.0023 - OUTRAS TRANSFERÊNCIAS DE CONVÊNIOS DA UNIÃO	R\$	50.000
2.4.1.4.99.0.1.0013 - TRANSF. DE CONVÊNIOS DA UNIÃO P/ CONTROLE, TRANSPARÊNCIA E FISCALIZAÇÃO DA GESTÃO ADMINISTRATIVA	R\$	50.000
0850 - FUNDO DE MANUTENÇÃO E REAPARELHAMENTO DA DEFENSORIA PÚBLICA DO ESTADO DE GOIÁS - FUNDEPEG		
1.753.0138 - RECURSOS PROVENIENTES DE TAXAS E CONTRIBUIÇÕES - EMOLUMENTOS E CUSTAS EXTRAJUDICIAIS		
1.1.2.2.51.0.1.0001 - EMOLUMENTOS E CUSTAS EXTRAJUDICIAIS	R\$	17.434.000
1.3.2.1.01.0.1.0087 - RENDIMENTOS DE APLICAÇÕES DE CURTO PRAZO EM CONTA CORRENTE - RECURSOS DE EMOLUMENTOS E CUSTAS EXTRA JUDICIAIS	R\$	6.595.000
1.759.0141 - RECURSOS VINCULADOS A FUNDOS		
1.3.2.1.01.0.1.0065 - RENDIMENTO APLICAÇÃO CURTO PRAZO EM CONTA CORRENTE - RECURSOS VINCULADOS A FUNDOS	R\$	19.000
1.6.1.1.02.0.1.0007 - INSCRIÇÃO EM CONCURSOS PÚBLICOS E PROCESSOS SELETIVOS	R\$	10.000
1.9.1.1.08.0.1.0006 - MULTAS DECORRENTES DE SENTENÇAS JUDICIAIS	R\$	3.000
1.799.0163 - OUTRAS VINCULAÇÕES LEGAIS - ENCARGOS LEGAIS E HONORÁRIOS ADVOCATÍCIOS		
1.9.9.9.12.2.1.0003 - ÔNUS DE SUCUMBÊNCIA - RECURSOS VINCULADOS	R\$	1.437.000
1260 - SECRETARIA DE ESTADO DE COMUNICAÇÃO - ENTIDADES JURISDICIONADAS		

RECEITAS POR FONTES, ÓRGÃO E UNIDADE ORÇAMENTÁRIA
 (Lei nº 21.527, LDO 2023)

1261 - AGÊNCIA BRASIL CENTRAL - ABC	R\$	10.207.000
1.500.0100 - RECURSOS NÃO VINCULADOS DE IMPOSTOS - RECEITAS ORDINÁRIAS	R\$	23.000
1.3.2.1.01.0.1.0028 - RENDIMENTO APLICAÇÃO CURTO PRAZO EM CONTA CORRENTE - RECURSOS NÃO VINCULADOS DE IMPOSTOS	R\$	28.000
1.3.2.1.01.0.1.9028 - DEDUÇÃO - RENDIMENTO APLICAÇÃO CURTO PRAZO EM CONTA CORRENTE - RECURSOS NÃO VINCULADOS DE IMPOSTOS	R\$	-8.000
1.9.2.2.99.0.1.0028 - RESTITUIÇÃO DE VALORES GASTOS COM O CONSUMO DE ENERGIA ELÉTRICA	R\$	4.000
1.9.2.2.99.0.1.9028 - DEDUÇÃO - RESTITUIÇÃO DE VALORES GASTOS COM O CONSUMO DE ENERGIA ELÉTRICA	R\$	-1.000
1.501.0129 - OUTROS RECURSOS NÃO VINCULADOS - CONCESSÕES, PERMISSÕES E DELEGAÇÕES	R\$	286.000
1.3.2.1.01.0.1.0088 - RENDIMENTOS DE APLICAÇÕES DE CURTO PRAZO EM CONTA CORRENTE - RECURSOS DE CONCESSÕES, PERMISSÕES E DELEGAÇÕES	R\$	14.000
1.3.2.1.01.0.1.9088 - DEDUÇÃO - RENDIMENTOS DE APLICAÇÕES DE CURTO PRAZO EM CONTA CORRENTE - RECURSOS DE CONCESSÕES, PERMISSÕES E DELEGAÇÕES	R\$	-4.000
1.3.3.3.03.1.1.0002 - DELEGAÇÃO DOS SERVIÇOS DE RADIODIFUSÃO SONORA E DE SONS E IMAGENS - NÃO PROVENIENTE DA UTILIZAÇÃO DE POSIÇÃO ORBITAL	R\$	394.000
1.3.3.3.03.1.1.9002 - DEDUÇÃO - DELEGAÇÃO DOS SERVIÇOS DE RADIODIFUSÃO SONORA E DE SONS E IMAGENS - NÃO PROVENIENTE DA UTILIZAÇÃO DE POSIÇÃO ORBITAL	R\$	-118.000
1.501.0220 - OUTROS RECURSOS NÃO VINCULADOS - DIRETAMENTE ARRECADADOS PRÓPRIOS	R\$	9.888.000
1.3.2.1.01.0.1.0020 - RENDIMENTOS DE APLICAÇÕES DE CURTO PRAZO EM CONTA CORRENTE - OUTROS RECURSOS NÃO VINCULADOS - RECURSOS DIRETAMENTE ARRECADADOS PRÓPRIOS	R\$	300.000
1.3.2.1.01.0.1.9020 - DEDUÇÃO - RENDIMENTOS DE APLICAÇÕES DE CURTO PRAZO EM CONTA CORRENTE - OUTROS RECURSOS NÃO VINCULADOS - RECURSOS DIRETAMENTE ARRECADADOS PRÓPRIOS	R\$	-90.000
1.6.1.1.01.0.1.0003 - SERVIÇOS DE PUBLICIDADE LEGAL	R\$	13.793.000
1.6.1.1.01.0.1.9003 - DEDUÇÃO - SERVIÇOS DE PUBLICIDADE LEGAL	R\$	-4.138.000
1.9.2.2.99.0.1.0021 - RESTITUIÇÕES DE PAGAMENTOS INDEVIDOS	R\$	33.000
1.9.2.2.99.0.1.9021 - DEDUÇÃO - RESTITUIÇÕES DE PAGAMENTOS INDEVIDOS	R\$	-10.000
1.799.0163 - OUTRAS VINCULAÇÕES LEGAIS - ENCARGOS LEGAIS E HONORÁRIOS ADVOCATÍCIOS	R\$	10.000
1.3.2.1.01.0.1.0090 - RENDIMENTOS DE APLICAÇÕES DE CURTO PRAZO EM CONTA CORRENTE - RECURSOS DE ENCARGOS LEGAIS E HONORÁRIOS ADVOCATÍCIOS	R\$	10.000
1400 - PROCURADORIA-GERAL DO ESTADO - PGE		
1451 - FUNDO DE MANUTENÇÃO E REAPARELHAMENTO DA PROCURADORIA-GERAL DO ESTADO - FUNPROGE	R\$	37.517.000
1.753.0138 - RECURSOS PROVENIENTES DE TAXAS E CONTRIBUIÇÕES - EMOLUMENTOS E CUSTAS EXTRAJUDICIAIS	R\$	36.956.000
1.1.2.2.51.0.1.0001 - EMOLUMENTOS E CUSTAS EXTRAJUDICIAIS	R\$	27.895.000
1.3.2.1.01.0.1.0087 - RENDIMENTOS DE APLICAÇÕES DE CURTO PRAZO EM CONTA CORRENTE - RECURSOS DE EMOLUMENTOS E CUSTAS EXTRA JUDICIAIS	R\$	9.061.000
1.799.0163 - OUTRAS VINCULAÇÕES LEGAIS - ENCARGOS LEGAIS E HONORÁRIOS ADVOCATÍCIOS	R\$	561.000

RECEITAS POR FONTES, ÓRGÃO E UNIDADE ORÇAMENTÁRIA
 (Lei nº 21.527, LDO 2023)

1.9.9.9.12.1.1.0007 - ENCARGOS LEGAIS PELA INSCRIÇÃO EM DÍVIDA ATIVA - LEI Nº. 20.233/2018	R\$	561.000
1600 - SECRETARIA DA CASA MILITAR		
1601 - GABINETE DO SECRETÁRIO - CHEFE DA CASA MILITAR	R\$	250.000
1.500.0100 - RECURSOS NÃO VINCULADOS DE IMPOSTOS - RECEITAS ORDINÁRIAS	R\$	250.000
1.9.2.1.03.0.1.0006 - INDENIZAÇÃO DE VEÍCULOS COM PERDA TOTAL	R\$	250.000
1700 - SECRETARIA DE ESTADO DA ECONOMIA		
1701 - GABINETE DO SECRETÁRIO DE ESTADO DA ECONOMIA	R\$	33.109.000
1.500.0100 - RECURSOS NÃO VINCULADOS DE IMPOSTOS - RECEITAS ORDINÁRIAS	R\$	32.384.000
1.3.2.1.01.0.1.0028 - RENDIMENTO APLICAÇÃO CURTO PRAZO EM CONTA CORRENTE - RECURSOS NÃO VINCULADOS DE IMPOSTOS	R\$	2.381.000
1.9.1.1.01.0.1.0043 - MULTA ICMS AUTO DE INFRAÇÃO	R\$	28.457.000
1.9.2.2.99.0.1.0012 - RESTITUIÇÃO DE REMUNERAÇÃO DE PESSOAL CEDIDO COM ÔNUS	R\$	1.546.000
1.753.0138 - RECURSOS PROVENIENTES DE TAXAS E CONTRIBUIÇÕES - EMOLUMENTOS E CUSTAS EXTRAJUDICIAIS	R\$	725.000
1.3.2.1.01.0.1.0087 - RENDIMENTOS DE APLICAÇÕES DE CURTO PRAZO EM CONTA CORRENTE - RECURSOS DE EMOLUMENTOS E CUSTAS EXTRA JUDICIAIS	R\$	1.036.000
1.3.2.1.01.0.1.9087 - DEDUÇÃO - RENDIMENTOS DE APLICAÇÕES DE CURTO PRAZO EM CONTA CORRENTE - RECURSOS DE EMOLUMENTOS E CUSTAS EXTRA JUDICIAIS	R\$	-311.000
1750 - FUNDO DE PROTEÇÃO SOCIAL DO ESTADO DE GOIÁS - PROTEGEGOIAS		
1.761.0155 - RECURSOS VINCULADOS AO FUNDO DE COMBATE E ERRADICAÇÃO DA POBREZA - ADICIONAL DE 2% DO ICMS	R\$	1.644.967.000
1.1.1.4.50.2.1.0005 - ADICIONAL ICMS FUNDO ESTADUAL DE COMBATE À POBREZA	R\$	453.198.000
1.1.1.4.50.2.1.0006 - ATUALIZAÇÃO MONETÁRIA ADICIONAL ICMS FUNDO ESTADUAL DE COMBATE À POBREZA	R\$	30.000
1.1.1.4.50.2.1.0007 - ADICIONAL ICMS FUNDO ESTADUAL DE COMBATE À POBREZA - AUTO DE INFRAÇÃO	R\$	28.000
1.1.1.4.50.2.1.9005 - DEDUÇÃO - ADICIONAL ICMS - FUNDO ESTADUAL DE COMBATE À POBREZA	R\$	-199.968.000
1.1.1.4.50.2.1.9006 - DEDUÇÃO - ATUALIZAÇÃO MONETÁRIA ADICIONAL ICMS FUNDO ESTADUAL DE COMBATE À POBREZA	R\$	-7.000
1.1.1.4.50.2.1.9007 - DEDUÇÃO - ADICIONAL ICMS FUNDO ESTADUAL DE COMBATE À POBREZA - AUTO DE INFRAÇÃO	R\$	-7.000
1.1.1.4.50.2.1.9102 - DEDUÇÃO - ADICIONAL ICMS - FUNDO ESTADUAL DE COMBATE À POBREZA PARA FORMAÇÃO DA FUNDEB	R\$	-66.640.000
1.1.1.4.50.2.1.9103 - DEDUÇÃO - ATUALIZAÇÃO MONETÁRIA ADICIONAL ICMS FUNDO ESTADUAL DE COMBATE À POBREZA PARA FORMAÇÃO DO FUNDEB	R\$	-6.000
1.1.1.4.50.2.5.0001 - ADICIONAL ICMS - FUNDO ESTADUAL DE COMBATE À POBREZA - MULTA DE MORA	R\$	147.000
1.1.1.4.50.2.5.9001 - DEDUÇÃO - ADICIONAL ICMS - FUNDO ESTADUAL DE COMBATE À POBREZA - MULTA DE MORA	R\$	-35.000
1.1.1.4.50.2.5.9101 - DEDUÇÃO - ADICIONAL ICMS - FUNDO ESTADUAL DE COMBATE À POBREZA PARA FORMAÇÃO DO FUNDEB - MULTA DE MORA	R\$	-29.000
1.1.1.4.50.2.6.0001 - ADICIONAL ICMS - FUNDO ESTADUAL DE COMBATE À POBREZA - JUROS DE MORA	R\$	23.000

RECEITAS POR FONTES, ÓRGÃO E UNIDADE ORÇAMENTÁRIA
 (Lei nº 21.527, LDO 2023)

1.1.1.4.50.2.6.9001 - DEDUÇÃO - ADICIONAL ICMS - FUNDO ESTADUAL DE COMBATE À POBREZA - JUROS DE MORA	R\$	-6.000
1.1.1.4.50.2.6.9101 - DEDUÇÃO - ADICIONAL ICMS - FUNDO ESTADUAL DE COMBATE À POBREZA PARA FORMAÇÃO DO FUNDEB - JUROS DE MORA	R\$	-5.000
1.3.2.1.01.0.1.0078 - RENDIMENTOS DE APLICAÇÕES DE CURTO PRAZO EM CONTA CORRENTE - ADICIONAL ICMS 2%	R\$	5.598.000
1.761.0156 - RECURSOS VINCULADOS AO FUNDO DE COMBATE E ERRADICAÇÃO DA POBREZA - OUTROS RECURSOS DO PROTEGE	R\$	1.452.646.000
1.1.2.2.01.0.1.0011 - TAXA DE ANTECIPAÇÃO - CENTROPRODUIZIR	R\$	904.000
1.1.2.2.01.0.1.0013 - TAXA DE ANTECIPAÇÃO - LOGPRODUIZIR	R\$	32.000
1.1.2.2.01.0.1.0034 - BOLSA GARANTIA FOMENTAR	R\$	213.005.000
1.1.2.2.01.0.1.0036 - ATUALIZAÇÃO MONETÁRIA BOLSA GARANTIA FOMENTAR	R\$	59.000
1.1.2.2.01.0.1.9034 - DEDUÇÃO - BOLSA GARANTIA FOMENTAR	R\$	-63.902.000
1.1.2.2.01.0.1.9036 - DEDUÇÃO - ATUALIZAÇÃO MONETÁRIA BOLSA GARANTIA FOMENTAR	R\$	-18.000
1.1.2.2.01.0.6.0003 - BOLSA GARANTIA FOMENTAR - JUROS DE MORA	R\$	59.000
1.1.2.2.01.0.6.9003 - DEDUÇÃO - BOLSA GARANTIA FOMENTAR - JUROS DE MORA	R\$	-18.000
1.3.2.1.01.0.1.0043 - RENDIMENTO APLICAÇÃO DE CURTO PRAZO EM CONTA CORRENTE - OUTROS RECURSOS DO PROTEGE	R\$	171.302.000
1.3.2.1.01.0.1.9043 - DEDUÇÃO - RENDIMENTO APLICAÇÃO DE CURTO PRAZO EM CONTA CORRENTE - OUTROS RECURSOS DO PROTEGE	R\$	-1.109.000
1.9.1.1.01.0.1.0005 - MULTAS DO ADICIONAL ICMS 2% - AUTO DE INFRAÇÃO	R\$	41.000
1.9.1.1.01.0.1.0024 - ATUALIZAÇÃO MONETÁRIA DA MULTA ADICIONAL ICMS FUNDO ESTADUAL DE COM. À POBREZA AUTO DE INFRAÇÃO	R\$	24.000
1.9.1.1.01.0.1.9005 - DEDUÇÃO - MULTAS DO ADICIONAL ICMS 2% - AUTO DE INFRAÇÃO	R\$	-12.000
1.9.1.1.01.0.1.9024 - DEDUÇÃO - ATUALIZAÇÃO MONETÁRIA DA MULTA ADICIONAL ICMS FUNDO ESTADUAL DE COM. À POBREZA AUTO DE INFRAÇÃO	R\$	-7.000
1.9.2.2.06.3.1.0035 - RESTITUIÇÃO DE REPASSES AOS PROGRAMAS DINHEIRO DIRETO NAS CONTAS DE UNID. EXECUTORAS - OUTROS RECURSOS DO PROTEGE	R\$	79.000
1.9.2.2.06.3.1.0058 - RESTITUIÇÃO DE PAGAMENTO POR MOTIVO DE CANCELAMENTO OU IRREGULARIDADE - EXERCÍCIO ANTERIOR	R\$	25.000
1.9.2.2.06.3.1.9058 - DEDUÇÃO - RESTITUIÇÃO DE PAGAMENTO POR MOTIVO DE CANCELAMENTO OU IRREGULARIDADE - EXERCÍCIO ANTERIOR	R\$	-8.000
1.9.2.2.99.0.1.0027 - RESTITUIÇÃO DE VALORES APROPRIADOS INDEVIDAMENTE	R\$	5.000
1.9.2.2.99.0.1.9027 - DEDUÇÃO - RESTITUIÇÃO DE VALORES APROPRIADOS INDEVIDAMENTE	R\$	-2.000
1.9.9.9.99.2.1.0036 - CONTRIBUIÇÕES AO PROTEGE	R\$	845.021.000
1.9.9.9.99.2.1.0037 - CRÉDITO ESPECIAL DE INVESTIMENTO - PROTEGE GOIÁS (LEI Nº 15.454/05)	R\$	167.000
1.9.9.9.99.2.1.0038 - CONTRIBUIÇÕES DO FOMENTAR/PRODUIZIR (LEI Nº 18.360/13)	R\$	27.950.000
1.9.9.9.99.2.1.0043 - CONTRIBUIÇÃO PROTEGE - LEI Nº. 20.367/2018 - ART. 3º, I E II	R\$	677.520.000
1.9.9.9.99.2.1.0044 - ATUALIZAÇÃO MONETÁRIA DA CONTRIBUIÇÃO PROTEGE - LEI Nº. 20.367/2018 - ART. 3º, I E II	R\$	1.149.000
1.9.9.9.99.2.1.0046 - ATUALIZAÇÃO MONETÁRIA DE CONTRIBUIÇÕES AO PROTEGE	R\$	559.000
1.9.9.9.99.2.1.0079 - CONTRIBUIÇÃO AO PROTEGE REFERENTE AO PROGRAMA PROGOIÁS - LEI Nº 20.787/2020	R\$	61.621.000
1.9.9.9.99.2.1.0080 - ATUALIZAÇÃO MONETÁRIA CONTRIBUIÇÃO AO PROTEGE REFERENTE AO PROGRAMA PROGOIÁS - LEI Nº 20.787/2020	R\$	1.000
1.9.9.9.99.2.1.9036 - DEDUÇÃO - CONTRIBUIÇÕES AO PROTEGE	R\$	-253.506.000

RECEITAS POR FONTES, ÓRGÃO E UNIDADE ORÇAMENTÁRIA
(Lei nº 21.527, LDO 2023)

1.9.9.9.99.2.1.9037 - DEDUÇÃO - CRÉDITO ESPECIAL DE INVESTIMENTO - PROTEGE GOIÁS (LEI Nº 15.454/05)	R\$	-50.000
1.9.9.9.99.2.1.9038 - DEDUÇÃO - CONTRIBUIÇÕES DO FOMENTAR/PRODUZIR (LEI Nº 18.360/13)	R\$	-8.385.000
1.9.9.9.99.2.1.9043 - DEDUÇÃO - CONTRIBUIÇÃO PROTEGE - LEI Nº. 20.367/2018 - ART. 3º, I E II	R\$	-203.256.000
1.9.9.9.99.2.1.9044 - DEDUÇÃO - ATUALIZAÇÃO MONETÁRIA DA CONTRIBUIÇÃO PROTEGE - LEI Nº. 20.367/2018 - ART. 3º, I E II	R\$	-345.000
1.9.9.9.99.2.1.9046 - DEDUÇÃO - ATUALIZAÇÃO MONETÁRIA DE CONTRIBUIÇÕES AO PROTEGE	R\$	-168.000
1.9.9.9.99.2.1.9079 - DEDUÇÃO - CONTRIBUIÇÃO AO PROTEGE REFERENTE AO PROGRAMA PROGoiÁS - LEI Nº 20.787/2020	R\$	-18.486.000
1.9.9.9.99.2.5.0001 - CONTRIBUIÇÕES AO PROTEGE - MULTAS	R\$	1.543.000
1.9.9.9.99.2.5.0002 - CONTRIBUIÇÕES 4% FOMENTAR/PRODUZIR - MULTAS	R\$	97.000
1.9.9.9.99.2.5.0005 - CONTRIBUIÇÃO PROTEGE - LEI Nº. 20.367/2018 - ART. 3º, I E II - MULTA DE MORA	R\$	899.000
1.9.9.9.99.2.5.9001 - DEDUÇÃO - CONTRIBUIÇÕES AO PROTEGE - MULTAS	R\$	-463.000
1.9.9.9.99.2.5.9002 - DEDUÇÃO - CONTRIBUIÇÕES 4% FOMENTAR/PRODUZIR - MULTAS	R\$	-29.000
1.9.9.9.99.2.5.9005 - DEDUÇÃO - CONTRIBUIÇÃO PROTEGE - LEI Nº. 20.367/2018 - ART. 3º, I E II - MULTA DE MORA	R\$	-270.000
1.9.9.9.99.2.6.0001 - CONTRIBUIÇÕES AO PROTEGE - JUROS DE MORA	R\$	421.000
1.9.9.9.99.2.6.0002 - CONTRIBUIÇÕES 4% FOMENTAR/PRODUZIR - JUROS DE MORA	R\$	30.000
1.9.9.9.99.2.6.0005 - CONTRIBUIÇÃO PROTEGE - LEI Nº. 20.367/2018 - ART. 3º, I E II - JUROS DE MORA	R\$	432.000
1.9.9.9.99.2.6.9001 - DEDUÇÃO - CONTRIBUIÇÕES AO PROTEGE - JUROS DE MORA	R\$	-126.000
1.9.9.9.99.2.6.9002 - DEDUÇÃO - CONTRIBUIÇÕES 4% FOMENTAR/PRODUZIR - JUROS DE MORA	R\$	-9.000
1.9.9.9.99.2.6.9005 - DEDUÇÃO - CONTRIBUIÇÃO PROTEGE - LEI Nº. 20.367/2018 - ART. 3º, I E II - JUROS DE MORA	R\$	-130.000
1752 - FUNDO DE APORTE À CELG DISTRIBUIÇÃO S.A - FUNAC	R\$	2.440.000
1.500.0100 - RECURSOS NÃO VINCULADOS DE IMPOSTOS - RECEITAS ORDINÁRIAS	R\$	2.440.000
1.3.2.1.01.0.1.0075 - RENDIMENTO DE APLICAÇÕES DE CURTO PRAZO EM CONTA CORRENTE - FUNDOS ESPECIAIS	R\$	3.151.000
1.3.2.1.01.0.1.9075 - DEDUÇÃO - RENDIMENTO DE APLICAÇÕES DE CURTO PRAZO EM CONTA CORRENTE - FUNDOS ESPECIAIS	R\$	-711.000
1760 - SECRETARIA DE ESTADO DA ECONOMIA - ENTIDADES JURISDICIONADAS		
1761 - AGÊNCIA GOIANA DE REGULAÇÃO, CONTROLE E FISCALIZAÇÃO DE SERVIÇOS PÚBLICOS - AGR	R\$	17.593.000
1.501.0129 - OUTROS RECURSOS NÃO VINCULADOS - CONCESSÕES, PERMISSÕES E DELEGAÇÕES	R\$	2.448.000
1.3.2.1.01.0.1.0088 - RENDIMENTOS DE APLICAÇÕES DE CURTO PRAZO EM CONTA CORRENTE - RECURSOS DE CONCESSÕES, PERMISSÕES E DELEGAÇÕES	R\$	122.000
1.3.2.1.01.0.1.9088 - DEDUÇÃO - RENDIMENTOS DE APLICAÇÕES DE CURTO PRAZO EM CONTA CORRENTE - RECURSOS DE CONCESSÕES, PERMISSÕES E DELEGAÇÕES	R\$	-37.000
1.3.3.1.01.0.1.0001 - DELEGAÇÃO PARA A PRESTAÇÃO DOS SERVIÇOS DE TRANSPORTE RODOVIÁRIO	R\$	3.331.000
1.3.3.1.01.0.1.9001 - DEDUÇÃO - DELEGAÇÃO PARA A PRESTAÇÃO DOS SERVIÇOS DE TRANSPORTE RODOVIÁRIO	R\$	-999.000
1.3.3.1.01.0.5.0001 - DELEGAÇÃO PARA A PRESTAÇÃO DOS SERVIÇOS DE TRANSPORTE RODOVIÁRIO - MULTA DE MORA	R\$	20.000
1.3.3.1.01.0.5.9001 - DEDUÇÃO - DELEGAÇÃO PARA A PRESTAÇÃO DOS SERVIÇOS DE TRANSPORTE RODOVIÁRIO - MULTA DE MORA	R\$	-6.000

RECEITAS POR FONTES, ÓRGÃO E UNIDADE ORÇAMENTÁRIA
 (Lei nº 21.527, LDO 2023)

1.3.3.1.01.0.6.0001 - DELEGAÇÃO PARA A PRESTAÇÃO DOS SERVIÇOS DE TRANSPORTE RODOVIÁRIO - JUROS DE MORA	R\$	25.000
1.3.3.1.01.0.6.9001 - DEDUÇÃO - DELEGAÇÃO PARA A PRESTAÇÃO DOS SERVIÇOS DE TRANSPORTE RODOVIÁRIO - JUROS DE MORA	R\$	-8.000
1.501.0220 - OUTROS RECURSOS NÃO VINCULADOS - DIRETAMENTE ARRECADADOS PRÓPRIOS	R\$	2.435.000
1.3.2.1.01.0.1.0020 - RENDIMENTOS DE APLICAÇÕES DE CURTO PRAZO EM CONTA CORRENTE - OUTROS RECURSOS NÃO VINCULADOS - RECURSOS DIRETAMENTE ARRECADADOS PRÓPRIOS	R\$	281.000
1.3.2.1.01.0.1.9020 - DEDUÇÃO - RENDIMENTOS DE APLICAÇÕES DE CURTO PRAZO EM CONTA CORRENTE - OUTROS RECURSOS NÃO VINCULADOS - RECURSOS DIRETAMENTE ARRECADADOS PRÓPRIOS	R\$	-84.000
1.6.1.1.01.0.1.0040 - SERVIÇOS DE FOTOCÓPIAS OU CÓPIAS HELIOGRÁFICAS	R\$	1.000
1.9.1.1.01.0.1.0045 - MULTAS POR INFRAÇÃO ÀS NORMAS DE REGULAÇÃO E FISCALIZAÇÃO	R\$	2.236.000
1.9.2.2.99.0.1.0021 - RESTITUIÇÕES DE PAGAMENTOS INDEVIDOS	R\$	1.000
1.700.0290 - OUTRAS TRANSFERÊNCIAS DE CONVÊNIOS OU INSTRUMENTOS CONGÊNERES DA UNIÃO - ADMINISTRAÇÃO INDIRETA	R\$	2.419.000
1.3.2.1.01.0.1.0007 - RENDIMENTOS DE APLICAÇÕES DE CURTO PRAZO EM CONTA CORRENTE - OUTRAS TRANSFERÊNCIAS DE CONVÊNIOS OU INSTRUMENTOS CONGÊNERES DA UNIÃO	R\$	231.000
1.7.1.7.99.0.1.0002 - TRANSFERÊNCIAS DE CONVÊNIOS DESTINADOS PARA O SETOR DE ENERGIA E TRANSPORTE	R\$	2.188.000
1.753.0161 - RECURSOS PROVENIENTES DE TAXAS E CONTRIBUIÇÕES - TAXAS POR SERVIÇOS PÚBLICOS	R\$	48.000
1.1.2.2.01.0.1.0002 - TAXA DE EXPEDIÇÃO DE DOCUMENTOS	R\$	67.000
1.1.2.2.01.0.1.9002 - DEDUÇÃO - TAXA DE EXPEDIÇÃO DE DOCUMENTOS	R\$	-20.000
1.3.2.1.01.0.1.0084 - RENDIMENTOS DE APLICAÇÕES DE CURTO PRAZO EM CONTA CORRENTE - RECURSOS DE TAXAS PELA PRESTAÇÃO DE SERVIÇOS	R\$	2.000
1.3.2.1.01.0.1.9084 - DEDUÇÃO - RENDIMENTOS DE APLICAÇÕES DE CURTO PRAZO EM CONTA CORRENTE - RECURSOS DE TAXAS PELA PRESTAÇÃO DE SERVIÇOS	R\$	-1.000
1.753.0162 - RECURSOS PROVENIENTES DE TAXAS E CONTRIBUIÇÕES - TAXAS PELO EXERCÍCIO DO PODER DE POLÍCIA	R\$	10.109.000
1.1.2.1.01.0.1.0011 - TAXA DE INSPEÇÃO E FISCALIZAÇÃO	R\$	13.944.000
1.1.2.1.01.0.1.9011 - DEDUÇÃO - TAXA DE INSPEÇÃO E FISCALIZAÇÃO	R\$	-4.183.000
1.1.2.1.01.0.5.0002 - TAXAS DE INSPEÇÃO, CONTROLE E FISCALIZAÇÃO - MULTA DE MORA	R\$	56.000
1.1.2.1.01.0.5.9002 - DEDUÇÃO - TAXAS DE INSPEÇÃO, CONTROLE E FISCALIZAÇÃO - MULTA DE MORA	R\$	-17.000
1.1.2.1.01.0.6.0003 - TAXAS DE INSPEÇÃO, CONTROLE E FISCALIZAÇÃO - JUROS DE MORA	R\$	11.000
1.1.2.1.01.0.6.9003 - DEDUÇÃO - TAXAS DE INSPEÇÃO, CONTROLE E FISCALIZAÇÃO - JUROS DE MORA	R\$	-3.000
1.3.2.1.01.0.1.0085 - RENDIMENTOS DE APLICAÇÕES DE CURTO PRAZO EM CONTA CORRENTE - RECURSOS DE TAXAS PELO EXERCÍCIO DO PODER DE POLÍCIA	R\$	430.000
1.3.2.1.01.0.1.9085 - DEDUÇÃO - RENDIMENTOS DE APLICAÇÕES DE CURTO PRAZO EM CONTA CORRENTE - RECURSOS DE TAXAS PELO EXERCÍCIO DO PODER DE POLÍCIA	R\$	-129.000
1.799.0163 - OUTRAS VINCULAÇÕES LEGAIS - ENCARGOS LEGAIS E HONORÁRIOS ADVOCATÍCIOS	R\$	134.000
1.3.2.1.01.0.1.0090 - RENDIMENTOS DE APLICAÇÕES DE CURTO PRAZO EM CONTA CORRENTE - RECURSOS DE ENCARGOS LEGAIS E HONORÁRIOS ADVOCATÍCIOS	R\$	13.000
1.9.9.9.12.2.1.0004 - RECEITA DE HONORÁRIOS DE ADVOGADOS	R\$	127.000

RECEITAS POR FONTES, ÓRGÃO E UNIDADE ORÇAMENTÁRIA
 (Lei nº 21.527, LDO 2023)

1.9.9.9.12.2.1.9004 - DEDUÇÃO - RECEITA DE HONORÁRIOS DE ADVOGADOS	R\$	-6.000
1762 - GOIÁS PREVIDÊNCIA - GOIASPREV	R\$	111.492.000
1.801.0300 - RECURSOS VINCULADOS AO RPPS - FUNDO EM REPARTIÇÃO (PLANO FINANCEIRO)	R\$	161.000
1.2.1.5.01.1.1.0001 - CONTRIBUIÇÃO DO SERVIDOR CIVIL ATIVO	R\$	4.000
1.2.1.5.01.1.1.9001 - DEDUÇÃO - CONTRIBUIÇÃO DO SERVIDOR CIVIL ATIVO	R\$	-3.000
1.2.1.5.02.1.1.0001 - CONTRIBUIÇÃO PATRONAL - SERVIDOR CIVIL ATIVO	R\$	6.000
1.2.1.5.02.1.1.9001 - DEDUÇÃO CONTRIBUIÇÃO PATRONAL - SERVIDOR CIVIL ATIVO	R\$	-6.000
1.3.2.1.04.0.1.0001 - REMUNERAÇÃO DOS RECURSOS DO REGIME PRÓPRIO DE PREVIDÊNCIA SOCIAL - RPPS	R\$	160.000
1.3.2.1.04.0.1.9001 - DEDUÇÃO - REMUNERAÇÃO DOS RECURSOS DO REGIME PRÓPRIO DE PREVIDÊNCIA SOCIAL - RPPS	R\$	-1.000
1.9.2.2.06.3.1.0030 - RESTITUIÇÃO DE PAGAMENTOS INDEVIDOS DE EXERCÍCIOS ANTERIORES - RPPS	R\$	1.000
1.9.9.9.03.0.1.0001 - COMPENSAÇÕES FINANCEIRAS ENTRE O REGIME GERAL E OS REGIMES PRÓPRIOS DE PREVIDÊNCIA E SISTEMA DE PROTEÇÃO SOCIAL	R\$	13.169.000
1.9.9.9.03.0.1.9001 - DEDUÇÃO - COMPENSAÇÕES FINANCEIRAS ENTRE O REGIME GERAL E OS REGIMES PRÓPRIOS DE PREVIDÊNCIA E SISTEMA DE PROTEÇÃO SOCIAL	R\$	-13.169.000
1.802.0330 - RECURSOS VINCULADOS AO RPPS - TAXA DE ADMINISTRAÇÃO	R\$	111.331.000
1.2.1.9.99.1.1.0002 - CONTRIBUIÇÃO ORIUNDA DO PAGAMENTO DE SENTENÇAS JUCIDICAIS QUANDO NÃO IDENTIFICADO O SERVIDOR	R\$	40.000
1.3.2.1.01.0.1.0060 - RENDIMENTOS DE APLICAÇÕES DE CURTO PRAZO EM CONTA CORRENTE - TAXA DE ADMINISTRAÇÃO PREVIDENCIÁRIA	R\$	10.433.000
1.3.2.2.01.0.1.0002 - DIVIDENDOS	R\$	10.000.000
1.9.9.9.12.2.1.0003 - ÔNUS DE SUCUMBÊNCIA - RECURSOS VINCULADOS	R\$	40.000
7.6.1.1.01.0.1.0025 - RECEITA DE TAXA DE ADMINISTRAÇÃO PREVIDENCIÁRIA	R\$	90.818.000
1762 - GOIÁS PREVIDÊNCIA - GOIASPREV		
1780 - FUNDO FINANCEIRO DO REGIME PRÓPRIO DE PREVIDÊNCIA DO SERVIDOR - FFRPPS	R\$	2.538.044.000
1.500.0100 - RECURSOS NÃO VINCULADOS DE IMPOSTOS - RECEITAS ORDINÁRIAS	R\$	3.890.000
1.3.2.1.04.0.1.0002 - REMUNERAÇÃO DE DEPÓSITOS ORIUNDOS DE RECURSOS PARA A COBERTURA DO DÉFICIT	R\$	5.011.000
1.3.2.1.04.0.1.9002 - DEDUÇÃO - REMUNERAÇÃO DE DEPÓSITOS ORIUNDOS DE RECURSOS PARA A COBERTURA DO DÉFICIT	R\$	-1.215.000
1.9.2.2.06.3.1.0007 - RESTITUIÇÃO DE PAGAMENTOS INDEVIDOS DE EXERCÍCIOS ANTERIORES	R\$	94.000
1.801.0300 - RECURSOS VINCULADOS AO RPPS - FUNDO EM REPARTIÇÃO (PLANO FINANCEIRO)	R\$	2.534.154.000
1.2.1.5.01.1.1.0001 - CONTRIBUIÇÃO DO SERVIDOR CIVIL ATIVO	R\$	419.771.000
1.2.1.5.01.1.1.0002 - CONTRIBUIÇÃO DO SERVIDOR CIVIL ATIVO - ASSEMBLÉIA LEGISLATIVA	R\$	5.617.000
1.2.1.5.01.1.1.0003 - CONTRIBUIÇÃO DO SERVIDOR CIVIL ATIVO - TRIBUNAL DE CONTAS DO ESTADO	R\$	9.733.000
1.2.1.5.01.1.1.0004 - CONTRIBUIÇÃO DO SERVIDOR CIVIL ATIVO - TRIBUNAL DE CONTAS DOS MUNICÍPIOS	R\$	7.507.000
1.2.1.5.01.1.1.0005 - CONTRIBUIÇÃO DO SERVIDOR CIVIL ATIVO - TRIBUNAL DA JUSTIÇA	R\$	87.472.000

RECEITAS POR FONTES, ÓRGÃO E UNIDADE ORÇAMENTÁRIA
 (Lei nº 21.527, LDO 2023)

1.2.1.5.01.1.1.0006 - CONTRIBUIÇÃO DO SERVIDOR CIVIL ATIVO - MINISTÉRIO PÚBLICO	R\$	33.431.000
1.2.1.5.01.1.1.0007 - CONTRIBUIÇÃO DO SERVIDOR CIVIL ATIVO - DEFENSORIA PÚBLICA	R\$	2.650.000
1.2.1.5.01.1.1.9001 - DEDUÇÃO - CONTRIBUIÇÃO DO SERVIDOR CIVIL ATIVO	R\$	-7.000
1.2.1.5.01.1.5.0001 - CONTRIBUIÇÃO DO SERVIDOR CIVIL ATIVO - MULTA DE MORA	R\$	101.000
1.2.1.5.01.2.1.0001 - CONTRIBUIÇÃO DO SERVIDOR CIVIL INATIVO	R\$	328.462.000
1.2.1.5.01.2.1.0002 - CONTRIBUIÇÃO DO SERVIDOR CIVIL INATIVO - ASSEMBLÉIA LEGISLATIVA	R\$	9.429.000
1.2.1.5.01.2.1.0003 - CONTRIBUIÇÃO DO SERVIDOR CIVIL INATIVO - TRIBUNAL DE CONTAS DO ESTADO	R\$	16.632.000
1.2.1.5.01.2.1.0004 - CONTRIBUIÇÃO DO SERVIDOR CIVIL INATIVO - TRIBUNAL DE CONTAS DOS MUNICÍPIOS	R\$	6.421.000
1.2.1.5.01.2.1.0005 - CONTRIBUIÇÃO DO SERVIDOR CIVIL INATIVO - TRIBUNAL DE JUSTIÇA	R\$	36.557.000
1.2.1.5.01.2.1.0006 - CONTRIBUIÇÃO DO SERVIDOR CIVIL INATIVO - MINISTÉRIO PÚBLICO	R\$	8.300.000
1.2.1.5.01.2.1.0007 - CONTRIBUIÇÃO DO SERVIDOR CIVIL INATIVO - DEFENSORIA PÚBLICA	R\$	875.000
1.2.1.5.01.3.1.0001 - CONTRIBUIÇÃO DO SERVIDOR CIVIL - PENSIONISTAS	R\$	60.472.000
1.2.1.5.01.3.1.0002 - CONTRIBUIÇÃO DO SERVIDOR CIVIL - PENSIONISTAS - ASSEMBLÉIA LEGISLATIVA	R\$	1.685.000
1.2.1.5.01.3.1.0003 - CONTRIBUIÇÃO DO SERVIDOR CIVIL - PENSIONISTAS - TRIBUNAL DE CONTAS DO ESTADO	R\$	2.560.000
1.2.1.5.01.3.1.0004 - CONTRIBUIÇÃO DO SERVIDOR CIVIL - PENSIONISTAS - TRIBUNAL DE CONTAS DOS MUNICÍPIOS	R\$	1.117.000
1.2.1.5.01.3.1.0005 - CONTRIBUIÇÃO DO SERVIDOR CIVIL - PENSIONISTAS - TRIBUNAL DE JUSTIÇA	R\$	8.914.000
1.2.1.5.01.3.1.0006 - CONTRIBUIÇÃO DO SERVIDOR CIVIL - PENSIONISTAS - MINISTÉRIO PÚBLICO	R\$	3.293.000
1.2.1.5.01.3.1.0007 - CONTRIBUIÇÃO DO SERVIDOR CIVIL - PENSIONISTAS - DEFENSORIA PÚBLICA	R\$	34.000
1.2.1.5.01.4.1.0001 - CONTRIBUIÇÃO ORIUNDA DE SENTENÇAS JUDICIAIS - SERVIDOR CIVIL ATIVO	R\$	5.055.000
1.2.1.5.01.5.1.0001 - CONTRIBUIÇÃO ORIUNDA DE SENTENÇAS JUDICIAIS - SERVIDOR CIVIL INATIVO	R\$	4.219.000
1.2.1.5.01.6.1.0001 - CONTRIBUIÇÃO ORIUNDA DE SENTENÇAS JUDICIAIS - SERVIDOR CIVIL - PENSIONISTAS	R\$	16.000
1.2.1.5.02.1.1.0001 - CONTRIBUIÇÃO PATRONAL - SERVIDOR CIVIL ATIVO	R\$	2.861.000
1.2.1.5.02.1.5.0001 - CONTRIBUIÇÃO PATRONAL - SERVIDOR CIVIL ATIVO - MULTA DE MORA	R\$	166.000
1.3.2.1.04.0.1.0001 - REMUNERAÇÃO DOS RECURSOS DO REGIME PRÓPRIO DE PREVIDÊNCIA SOCIAL - RPPS	R\$	7.662.000
1.3.2.1.04.0.1.9001 - DEDUÇÃO - REMUNERAÇÃO DOS RECURSOS DO REGIME PRÓPRIO DE PREVIDÊNCIA SOCIAL - RPPS	R\$	-2.337.000
1.9.2.2.99.0.1.0021 - RESTITUIÇÕES DE PAGAMENTOS INDEVIDOS	R\$	84.000
1.9.9.9.03.0.1.0001 - COMPENSAÇÕES FINANCEIRAS ENTRE O REGIME GERAL E OS REGIMES PRÓPRIOS DE PREVIDÊNCIA E SISTEMA DE PROTEÇÃO SOCIAL	R\$	13.169.000
7.2.1.5.02.1.1.0001 - CONTRIBUIÇÃO PATRONAL - SERVIDOR CIVIL ATIVO	R\$	1.079.998.000
7.2.1.5.02.1.1.0002 - CONTRIBUIÇÃO PATRONAL - SERVIDOR CIVIL ATIVO - ASSEMBLÉIA LEGISLATIVA	R\$	15.066.000
7.2.1.5.02.1.1.0003 - CONTRIBUIÇÃO PATRONAL - SERVIDOR CIVIL ATIVO - TRIBUNAL DE CONTAS DO ESTADO	R\$	27.111.000
7.2.1.5.02.1.1.0004 - CONTRIBUIÇÃO PATRONAL - SERVIDOR CIVIL ATIVO - TRIBUNAL DE CONTAS DOS MUNICÍPIOS	R\$	17.180.000
7.2.1.5.02.1.1.0005 - CONTRIBUIÇÃO PATRONAL - SERVIDOR CIVIL ATIVO - TRIBUNAL DE JUSTIÇA	R\$	229.308.000
7.2.1.5.02.1.1.0006 - CONTRIBUIÇÃO PATRONAL - SERVIDOR CIVIL ATIVO - MINISTÉRIO PÚBLICO	R\$	76.207.000
7.2.1.5.02.1.1.0007 - CONTRIBUIÇÃO PATRONAL - SERVIDOR CIVIL ATIVO - DEFENSORIA PÚBLICA	R\$	7.000.000

RECEITAS POR FONTES, ÓRGÃO E UNIDADE ORÇAMENTÁRIA
 (Lei nº 21.527, LDO 2023)

7.2.1.5.02.2.1.0001 - CONTRIBUIÇÃO PATRONAL ORIUNDA DE SENTENÇAS JUDICIAIS - SERVIDOR CIVIL ATIVO	R\$	363.000
1781 - FUNDO FINANCEIRO DO REGIME PRÓPRIO DE PREVIDÊNCIA MILITAR - FFRPPM	R\$	405.896.000
1.500.0100 - RECURSOS NÃO VINCULADOS DE IMPOSTOS - RECEITAS ORDINÁRIAS	R\$	2.652.000
1.3.2.1.04.0.1.0002 - REMUNERAÇÃO DE DEPÓSITOS ORIUNDOS DE RECURSOS PARA A COBERTURA DO DÉFICIT	R\$	3.125.000
1.3.2.1.04.0.1.9002 - DEDUÇÃO - REMUNERAÇÃO DE DEPÓSITOS ORIUNDOS DE RECURSOS PARA A COBERTURA DO DÉFICIT	R\$	-473.000
1.803.0360 - RECURSOS VINCULADOS AO SISTEMA DE PROTEÇÃO SOCIAL DOS MILITARES (SPSM)	R\$	403.244.000
1.2.1.5.52.1.1.0001 - CONTRIBUIÇÃO DO MILITAR ATIVO	R\$	164.777.000
1.2.1.5.52.2.1.0001 - CONTRIBUIÇÃO DO MILITAR INATIVO	R\$	178.374.000
1.2.1.5.52.3.1.0001 - CONTRIBUIÇÃO DOS PENSIONISTAS MILITARES	R\$	34.295.000
1.2.1.5.53.1.1.0001 - CONTRIBUIÇÃO PATRONAL - MILITAR ATIVO	R\$	8.984.000
1.2.1.5.56.1.1.0002 - CONTRIBUIÇÃO DO MILITAR ORIUNDA DE SENTENÇAS JUDICIAIS - MILITAR ATIVO	R\$	7.332.000
1.2.1.5.56.2.1.0002 - CONTRIBUIÇÃO DO MILITAR ORIUNDA DE SENTENÇAS JUDICIAIS - MILITAR INATIVO	R\$	8.093.000
1.3.2.1.04.0.1.0001 - REMUNERAÇÃO DOS RECURSOS DO REGIME PRÓPRIO DE PREVIDÊNCIA SOCIAL - RPPS	R\$	1.765.000
1.3.2.1.04.0.1.9001 - DEDUÇÃO - REMUNERAÇÃO DOS RECURSOS DO REGIME PRÓPRIO DE PREVIDÊNCIA SOCIAL - RPPS	R\$	-380.000
7.2.1.5.53.1.1.0001 - CONTRIBUIÇÃO PATRONAL - MILITAR ATIVO	R\$	4.000
1782 - FUNDO PREVIDENCIÁRIO	R\$	80.950.000
1.800.0310 - RECURSOS VINCULADOS AO RPPS - FUNDO EM CAPITALIZAÇÃO (PLANO PREVIDENCIÁRIO)	R\$	80.950.000
1.2.1.5.01.1.1.0001 - CONTRIBUIÇÃO DO SERVIDOR CIVIL ATIVO	R\$	26.260.000
1.2.1.5.01.1.1.0002 - CONTRIBUIÇÃO DO SERVIDOR CIVIL ATIVO - ASSEMBLÉIA LEGISLATIVA	R\$	685.000
1.2.1.5.01.1.1.0003 - CONTRIBUIÇÃO DO SERVIDOR CIVIL ATIVO - TRIBUNAL DE CONTAS DO ESTADO	R\$	363.000
1.2.1.5.01.1.1.0004 - CONTRIBUIÇÃO DO SERVIDOR CIVIL ATIVO - TRIBUNAL DE CONTAS DOS MUNICÍPIOS	R\$	700.000
1.2.1.5.01.1.1.0005 - CONTRIBUIÇÃO DO SERVIDOR CIVIL ATIVO - TRIBUNAL DA JUSTIÇA	R\$	1.567.000
1.2.1.5.01.1.1.0006 - CONTRIBUIÇÃO DO SERVIDOR CIVIL ATIVO - MINISTÉRIO PÚBLICO	R\$	1.183.000
1.2.1.5.01.1.1.0007 - CONTRIBUIÇÃO DO SERVIDOR CIVIL ATIVO - DEFENSORIA PÚBLICA	R\$	578.000
1.3.2.1.04.0.1.0001 - REMUNERAÇÃO DOS RECURSOS DO REGIME PRÓPRIO DE PREVIDÊNCIA SOCIAL - RPPS	R\$	6.379.000
1.3.2.1.04.0.1.9001 - DEDUÇÃO - REMUNERAÇÃO DOS RECURSOS DO REGIME PRÓPRIO DE PREVIDÊNCIA SOCIAL - RPPS	R\$	-2.681.000
7.2.1.5.02.1.1.0001 - CONTRIBUIÇÃO PATRONAL - SERVIDOR CIVIL ATIVO	R\$	31.672.000
7.2.1.5.02.1.1.0002 - CONTRIBUIÇÃO PATRONAL - SERVIDOR CIVIL ATIVO - ASSEMBLÉIA LEGISLATIVA	R\$	6.000.000
7.2.1.5.02.1.1.0003 - CONTRIBUIÇÃO PATRONAL - SERVIDOR CIVIL ATIVO - TRIBUNAL DE CONTAS DO ESTADO	R\$	111.000
7.2.1.5.02.1.1.0004 - CONTRIBUIÇÃO PATRONAL - SERVIDOR CIVIL ATIVO - TRIBUNAL DE CONTAS DOS MUNICÍPIOS	R\$	920.000
7.2.1.5.02.1.1.0005 - CONTRIBUIÇÃO PATRONAL - SERVIDOR CIVIL ATIVO - TRIBUNAL DE JUSTIÇA	R\$	1.220.000
7.2.1.5.02.1.1.0006 - CONTRIBUIÇÃO PATRONAL - SERVIDOR CIVIL ATIVO - MINISTÉRIO PÚBLICO	R\$	4.793.000

RECEITAS POR FONTES, ÓRGÃO E UNIDADE ORÇAMENTÁRIA
 (Lei nº 21.527, LDO 2023)

7.2.1.5.02.1.1.0007 - CONTRIBUIÇÃO PATRONAL - SERVIDOR CIVIL ATIVO - DEFENSORIA PÚBLICA	R\$	1.200.000
1800 - SECRETARIA DE ESTADO DA ADMINISTRAÇÃO		
1801 - GABINETE DO SECRETÁRIO DE ESTADO DA ADMINISTRAÇÃO	R\$	9.572.000
1.500.0100 - RECURSOS NÃO VINCULADOS DE IMPOSTOS - RECEITAS ORDINÁRIAS	R\$	1.999.000
1.6.1.1.02.0.1.0008 - INSCRIÇÃO EM PROCESSO SELETIVO SIMPLIFICADO	R\$	2.000.000
1.6.1.1.02.0.1.9008 - DEDUÇÃO - INSCRIÇÃO EM PROCESSO SELETIVO SIMPLIFICADO	R\$	-1.000
1.501.0129 - OUTROS RECURSOS NÃO VINCULADOS - CONCESSÕES, PERMISSÕES E DELEGAÇÕES	R\$	520.000
1.3.1.1.02.0.1.0014 - CONCESSÃO, PERMISSÃO, AUTORIZAÇÃO OU CESSÃO DO DIREITO DE USO DE BENS IMÓVEIS PÚBLICOS	R\$	520.000
1.799.0142 - OUTRAS VINCULAÇÕES LEGAIS - AÇÕES E PROGRAMAS ESPECÍFICOS	R\$	7.053.000
1.3.2.1.01.0.1.0089 - RENDIMENTOS DE APLICAÇÕES DE CURTO PRAZO EM CONTA CORRENTE - RECURSOS VINCULADOS A AÇÕES E PROGRAMAS ESPECÍFICOS	R\$	1.455.000
1.3.2.1.01.0.1.9089 - DEDUÇÃO - RENDIMENTOS DE APLICAÇÕES DE CURTO PRAZO EM CONTA CORRENTE - RECURSOS VINCULADOS A AÇÕES E PROGRAMAS ESPECÍFICOS	R\$	-437.000
1.9.9.9.99.2.1.0056 - RECEITA DE CONSIGNAÇÃO/FALTA	R\$	8.621.000
1.9.9.9.99.2.1.9056 - DEDUÇÃO - RECEITA DE CONSIGNAÇÃO/FALTA	R\$	-2.586.000
1860 - SECRETARIA DE ESTADO DA ADMINISTRAÇÃO - ENTIDADES JURISDICIONADAS		
1861 - INSTITUTO DE ASSISTÊNCIA DOS SERVIDORES PÚBLICOS DO ESTADO DE GOIÁS - IPASGO	R\$	2.207.530.000
1.501.0220 - OUTROS RECURSOS NÃO VINCULADOS - DIRETAMENTE ARRECADADOS PRÓPRIOS	R\$	2.207.530.000
1.3.2.1.01.0.1.0020 - RENDIMENTOS DE APLICAÇÕES DE CURTO PRAZO EM CONTA CORRENTE - OUTROS RECURSOS NÃO VINCULADOS - RECURSOS DIRETAMENTE ARRECADADOS PRÓPRIOS	R\$	11.287.000
1.3.2.1.01.0.1.0021 - RENDIMENTOS DE APLICAÇÕES EM CDB / RDB -OUTROS RECURSOS NÃO VINCULADOS - RECURSOS DIRETAMENTE ARRECADADOS PRÓPRIOS	R\$	9.449.000
1.3.2.1.01.0.1.0081 - RENDIMENTOS DE APLICAÇÃO DE LONGO PRAZO EM CONTA CORRENTE	R\$	7.250.000
1.6.1.1.01.0.1.0031 - RECEITA COM EMISSÃO DE 2ª VIA DE DOCUMENTOS	R\$	190.000
1.6.1.1.01.0.5.0002 - SERVIÇOS ADMINISTRATIVOS E COMERCIAIS GERAIS - MULTA DE MORA	R\$	1.000
1.6.1.1.01.0.6.0003 - SERVIÇOS ADMINISTRATIVOS E COMERCIAIS GERAIS - JUROS DE MORA	R\$	1.000
1.6.3.1.99.0.1.0001 - SERVIÇOS DE ASSISTÊNCIA MÉDICO-HOSPITALAR DO MILITAR ATIVO	R\$	59.741.000
1.6.3.1.99.0.1.0002 - SERVIÇOS DE ASSISTÊNCIA MÉDICO-HOSPITALAR DO MILITAR INATIVO	R\$	61.946.000
1.6.3.1.99.0.1.0003 - SERVIÇOS DE ASSISTÊNCIA MÉDICO-HOSPITALAR DO MILITAR PENSIONISTA	R\$	12.632.000
1.6.3.2.01.0.1.0001 - SERVIÇOS DE ASSISTÊNCIA À SAÚDE SUPLEMENTAR DO SERVIDOR CIVIL	R\$	1.724.408.000
1.6.3.2.01.0.1.0003 - SERVIÇOS DE ASSISTÊNCIA À SAÚDE SUPLEMENTAR DO SERVIDOR CIVIL INATIVO	R\$	249.263.000
1.6.3.2.01.0.1.0004 - SERVIÇOS DE ASSISTÊNCIA À SAÚDE SUPLEMENTAR DO SERVIDOR CIVIL PENSIONISTA	R\$	29.813.000

RECEITAS POR FONTES, ÓRGÃO E UNIDADE ORÇAMENTÁRIA
(Lei nº 21.527, LDO 2023)

1.6.3.2.01.0.1.9001 - DEDUÇÃO - SERVIÇOS DE ASSISTÊNCIA À SAÚDE SUPLEMENTAR DO SERVIDOR CIVIL	R\$	-657.000
1.6.3.2.01.0.5.0001 - SERVIÇOS DE ASSISTÊNCIA À SAÚDE SUPLEMENTAR DE SERVIDORES CIVIS - MULTA DE MORA	R\$	1.387.000
1.6.3.2.01.0.6.0001 - SERVIÇOS DE ASSISTÊNCIA À SAÚDE SUPLEMENTAR DE SERVIDORES CIVIS - JUROS DE MORA	R\$	1.265.000
1.9.2.2.06.3.1.0038 - RESTITUIÇÃO DE DESPESA INCORRIDA POR DETERMINAÇÃO JUDICIAL	R\$	135.000
1.9.2.2.99.0.1.0026 - RESTITUIÇÃO DE SALÁRIOS/GASTOS COM PESSOAL NO EXERCÍCIO	R\$	2.000
1.9.9.9.99.2.1.0008 - RECEITA DE INCREMENTO FINANCEIRO ENTRE O BLOQUEIO E DESBLOQUEIO JUDICIAL	R\$	2.000
2.9.9.9.99.0.1.0012 - RECEITA DE RESGATE DE COTAS DE CAPITAL	R\$	421.000
7.6.3.1.99.0.1.0001 - EXAMES MÉDICOS PERIÓDICOS REALIZADOS AOS SERVIDORES DOS ÓRGÃOS	R\$	160.000
7.6.3.1.99.0.1.0002 - EXAMES MÉDICOS PERIÓDICOS REALIZADOS AOS SERVIDORES DOS ÓRGÃOS - EXERCÍCIOS ANTERIORES	R\$	916.000
7.9.2.1.99.0.1.0003 - INDENIZAÇÃO EM COMPROMISSOS FIRMADOS ENTRE ÓRGÃOS	R\$	94.000
7.9.2.3.99.0.1.0003 - RESSARCIMENTO POR ASSISTÊNCIA PRESTADA EM PROGRAMAS SOCIAIS	R\$	37.824.000
1900 - SECRETARIA DO GOVERNO		
1950 - FUNDO ESPECIAL DE PAGAMENTO DOS ADVOGADOS DATIVOS E DO SISTEMA DE ACESSO À JUSTIÇA	R\$	28.914.000
1.753.0138 - RECURSOS PROVENIENTES DE TAXAS E CONTRIBUIÇÕES - EMOLUMENTOS E CUSTAS EXTRAJUDICIAIS	R\$	28.914.000
1.1.2.2.51.0.1.0001 - EMOLUMENTOS E CUSTAS EXTRAJUDICIAIS	R\$	27.895.000
1.3.2.1.01.0.1.0087 - RENDIMENTOS DE APLICAÇÕES DE CURTO PRAZO EM CONTA CORRENTE - RECURSOS DE EMOLUMENTOS E CUSTAS EXTRA JUDICIAIS	R\$	1.456.000
1.3.2.1.01.0.1.9087 - DEDUÇÃO - RENDIMENTOS DE APLICAÇÕES DE CURTO PRAZO EM CONTA CORRENTE - RECURSOS DE EMOLUMENTOS E CUSTAS EXTRA JUDICIAIS	R\$	-437.000
2100 - SECRETARIA DE ESTADO DE MEIO AMBIENTE E DESENVOLVIMENTO SUSTENTÁVEL		
2101 - GABINETE DO SECRETÁRIO DE ESTADO DE MEIO AMBIENTE E DESENVOLVIMENTO SUSTENTÁVEL	R\$	1.595.000
1.500.0100 - RECURSOS NÃO VINCULADOS DE IMPOSTOS - RECEITAS ORDINÁRIAS	R\$	371.000
1.3.2.1.01.0.1.0017 - REMUNERAÇÃO DE DEPÓSITOS DE POUPANÇA - OUTROS RECURSOS NÃO VINCULADOS - RECURSOS DIRETAMENTE ARRECADADOS PRÓPRIOS	R\$	2.000
1.3.2.1.01.0.1.0028 - RENDIMENTO APLICAÇÃO CURTO PRAZO EM CONTA CORRENTE - RECURSOS NÃO VINCULADOS DE IMPOSTOS	R\$	369.000
1.700.0280 - OUTRAS TRANSFERÊNCIAS DE CONVÊNIOS OU INSTRUMENTOS CONGÊNERES DA UNIÃO - ADMINISTRAÇÃO DIRETA	R\$	1.224.000
1.3.2.1.01.0.1.0006 - REMUNERAÇÃO DE DEPÓSITOS DE POUPANÇA - OUTRAS TRANSFERÊNCIAS DE CONVÊNIOS OU INSTRUMENTOS CONGÊNERES DA UNIÃO	R\$	83.000
1.3.2.1.01.0.1.0007 - RENDIMENTOS DE APLICAÇÕES DE CURTO PRAZO EM CONTA CORRENTE - OUTRAS TRANSFERÊNCIAS DE CONVÊNIOS OU INSTRUMENTOS CONGÊNERES DA UNIÃO	R\$	572.000
1.7.1.9.99.0.1.0005 - TRANSFERÊNCIAS DE RECURSOS DA AGÊNCIA NACIONAL DE ÁGUAS - ANA	R\$	100.000
1.9.2.2.06.3.1.0021 - RESTITUIÇÃO DE VALORES SEQUESTRADOS JUDICIALMENTE EM EXERCÍCIOS ANTERIORES	R\$	369.000
1.9.2.2.06.3.1.0040 - ATUALIZAÇÃO MONETÁRIA DA RESTITUIÇÃO DE VALORES SEQUESTRADOS JUDICIALMENTE EM EXERCÍCIOS ANTERIORES	R\$	113.000

RECEITAS POR FONTES, ÓRGÃO E UNIDADE ORÇAMENTÁRIA
 (Lei nº 21.527, LDO 2023)

1.9.2.2.06.3.1.9021 - DEDUÇÃO - RESTITUIÇÃO DE VALORES SEQUESTRADOS JUDICIALMENTE EM EXERCÍCIOS ANTERIORES	R\$	-13.000
2153 - FUNDO ESTADUAL DO MEIO AMBIENTE - FEMA	R\$	30.259.000
1.753.0162 - RECURSOS PROVENIENTES DE TAXAS E CONTRIBUIÇÕES - TAXAS PELO EXERCÍCIO DO PODER DE POLÍCIA	R\$	29.741.000
1.1.2.1.04.0.1.0010 - TAXA DE CONTROLE E FISCALIZAÇÃO AMBIENTAL	R\$	15.273.000
1.1.2.1.04.0.1.0012 - TAXA DE CONT. E FISC. AMBIENTAL - AUTOS DE INFRAÇÃO	R\$	1.582.000
1.1.2.1.04.0.1.0016 - TAXA DE LICENCIAMENTO AMBIENTAL ESTADUAL - TLA ATOS ADMINISTRATIVOS E ATOS AUTORIZATIVOS	R\$	773.000
1.1.2.1.04.0.1.0018 - TAXA DE LICENCIAMENTO AMBIENTAL ESTADUAL - TLA LICENÇAS AMBIENTAIS	R\$	2.157.000
1.1.2.1.04.0.1.0020 - TAXA DE OUTORGA DE USO DE RECURSOS HÍDRICOS - TORH	R\$	2.077.000
1.1.2.1.04.0.1.0022 - TAXA DE RENOVAÇÃO E RETIFICAÇÃO DE OUTORGA	R\$	27.000
1.1.2.1.04.0.3.0005 - TAXA DE CONTROLE E FISCALIZAÇÃO AMBIENTAL - DÍVIDA ATIVA	R\$	869.000
1.1.2.1.04.0.3.0006 - TAXA DE CONTROLE E FISCALIZAÇÃO AMBIENTAL - ATUALIZAÇÃO MONETÁRIA DA DÍVIDA ATIVA	R\$	170.000
1.1.2.1.04.0.5.0005 - TAXA DE CONTROLE E FISCALIZAÇÃO AMBIENTAL - MULTA DE MORA	R\$	111.000
1.1.2.1.04.0.5.0008 - TAXA DE CONTROLE E FISC. AMBIENTAL AUTOS DE INFRAÇÃO - MULTA DE MORA	R\$	1.000
1.1.2.1.04.0.6.0005 - TAXA DE CONTROLE E FISCALIZAÇÃO AMBIENTAL - JUROS DE MORA	R\$	163.000
1.1.2.1.04.0.6.0013 - JUROS DE FINANCIAMENTO/PARCELAMENTO DA TAXA DE CONT. E FISC. AMBIENTAL - AUTOS DE INFRAÇÃO	R\$	2.000
1.1.2.1.04.0.8.0003 - TAXA DE CONTROLE E FISCALIZAÇÃO AMBIENTAL - DÍVIDA ATIVA - JUROS DE MORA	R\$	46.000
1.1.2.1.05.0.1.0001 - TAXA DE LICENCIAMENTO DE PESCA	R\$	228.000
1.1.2.1.05.0.1.9001 - DEDUÇÃO - TAXA DE LICENCIAMENTO DE PESCA	R\$	-68.000
1.3.2.1.01.0.1.0085 - RENDIMENTOS DE APLICAÇÕES DE CURTO PRAZO EM CONTA CORRENTE - RECURSOS DE TAXAS PELO EXERCÍCIO DO PODER DE POLÍCIA	R\$	6.037.000
1.9.2.2.06.3.1.0069 - RESTITUIÇÃO DE DIÁRIAS DE EXERCÍCIOS ANTERIORES - RECURSOS DE TAXAS E CONTRIBUIÇÕES	R\$	418.000
1.9.2.2.06.3.1.9069 - DEDUÇÃO - RESTITUIÇÃO DE DIÁRIAS DE EXERCÍCIOS ANTERIORES - RECURSOS DE TAXAS E CONTRIBUIÇÕES	R\$	-125.000
1.759.0141 - RECURSOS VINCULADOS A FUNDOS	R\$	29.000
1.9.2.2.01.1.1.0001 - RESTITUIÇÃO DE CONVÊNIOS - PRIMÁRIAS	R\$	42.000
1.9.2.2.01.1.1.9001 - DEDUÇÃO DE RESTITUIÇÃO DE CONVÊNIOS - PRIMÁRIAS	R\$	-13.000
1.799.0142 - OUTRAS VINCULAÇÕES LEGAIS - AÇÕES E PROGRAMAS ESPECÍFICOS	R\$	407.000
1.3.2.1.01.0.1.0089 - RENDIMENTOS DE APLICAÇÕES DE CURTO PRAZO EM CONTA CORRENTE - RECURSOS VINCULADOS A AÇÕES E PROGRAMAS ESPECÍFICOS	R\$	24.000
1.9.1.1.06.1.1.0005 - MULTAS ADMINISTRATIVAS POR DANOS AMBIENTAIS	R\$	6.000
1.9.1.1.06.1.1.0006 - MULTA ADMINISTRATIVA POR INFRAÇÕES AMBIENTAIS	R\$	347.000
1.9.1.1.06.1.1.0008 - MULTA ADMINISTRATIVA POR INFRAÇÕES ÀS NORMAS DE UTILIZAÇÃO DOS RECURSOS HÍDRICOS	R\$	30.000
1.799.0163 - OUTRAS VINCULAÇÕES LEGAIS - ENCARGOS LEGAIS E HONORÁRIOS ADVOCATÍCIOS	R\$	82.000
1.3.2.1.01.0.1.0090 - RENDIMENTOS DE APLICAÇÕES DE CURTO PRAZO EM CONTA CORRENTE - RECURSOS DE ENCARGOS LEGAIS E HONORÁRIOS ADVOCATÍCIOS	R\$	3.000

RECEITAS POR FONTES, ÓRGÃO E UNIDADE ORÇAMENTÁRIA
 (Lei nº 21.527, LDO 2023)

1.9.9.9.12.1.1.0007 - ENCARGOS LEGAIS PELA INSCRIÇÃO EM DÍVIDA ATIVA - LEI Nº. 20.233/2018	R\$	102.000
1.9.9.9.12.1.1.9007 - DEDUÇÃO - ENCARGOS LEGAIS PELA INSCRIÇÃO EM DÍVIDA ATIVA - LEI Nº. 20.233/2018	R\$	-31.000
1.9.9.9.12.2.1.0004 - RECEITA DE HONORÁRIOS DE ADVOGADOS	R\$	8.000
2400 - SECRETARIA DE ESTADO DA EDUCAÇÃO		
2401 - GABINETE DO SECRETÁRIO DE ESTADO DA EDUCAÇÃO	R\$	3.503.561.000
1.500.0100 - RECURSOS NÃO VINCULADOS DE IMPOSTOS - RECEITAS ORDINÁRIAS	R\$	38.926.000
1.3.2.1.01.0.1.0028 - RENDIMENTO APLICAÇÃO CURTO PRAZO EM CONTA CORRENTE - RECURSOS NÃO VINCULADOS DE IMPOSTOS	R\$	36.422.000
1.3.2.1.01.0.1.0034 - REMUNERAÇÃO DE DEPÓSITOS DE POUpanÇA DE CONTRAPARTIDA DE CONVÊNIO - RECURSOS NÃO VINCULADOS DE IMPOSTOS	R\$	32.000
1.9.2.2.06.3.1.0008 - RESTITUIÇÃO DE SALÁRIOS/GASTOS COM PESSOAL DE EXERCÍCIOS ANTERIORES	R\$	151.000
1.9.2.2.06.3.1.0010 - RESTITUIÇÃO DE REPASSE REALIZADO A UNID. ADM. EM EXERCÍCIOS ANTERIORES - RECURSOS NÃO VINCULADOS DE IMPOSTOS	R\$	2.207.000
1.9.9.9.99.2.1.0088 - RECEITA DE RENDIMENTO FINANCEIRO DOS REPASSES À OUTRAS UNIDADES ADMINISTRATIVAS - RECURSOS NÃO VINCULADOS DE IMPOSTOS - RECEITAS ORDINÁRIAS	R\$	114.000
1.540.0108 - TRANSFERÊNCIAS DO FUNDEB - IMPOSTOS E TRANSFERÊNCIAS DE IMPOSTOS	R\$	3.246.421.000
1.3.2.1.01.0.1.0003 - RECEITA DE REMUNERAÇÃO DE DEPÓSITOS BANCÁRIOS DE RECURSOS VINCULADOS - TRANSFERÊNCIAS DO FUNDEB	R\$	34.116.000
1.7.5.1.50.0.1.0001 - TRANSFERÊNCIAS DE RECURSOS DO FUNDO DE MANUTENÇÃO E DESENVOLVIMENTO DA EDUCAÇÃO BÁSICA E DE VALORIZAÇÃO DOS PROFISSIONAIS DA EDUCAÇÃO ? FUNDEB	R\$	3.207.949.000
1.9.2.2.06.3.1.0016 - RESTITUIÇÃO DE SALÁRIOS/GASTOS COM PESSOAL DE EXERCÍCIOS ANTERIORES - RECURSOS TRANSFERÊNCIAS DO FUNDEB	R\$	2.856.000
1.9.2.2.06.3.1.9016 - DEDUÇÃO - RESTITUIÇÃO DE SALÁRIOS/GASTOS COM PESSOAL DE EXERCÍCIOS ANTERIORES - RECURSOS TRANSFERÊNCIAS DO FUNDEB	R\$	-148.000
1.9.2.2.51.0.1.0001 - RESTITUIÇÃO DE REPASSE REALIZADO A UNID. ADM. EM EXERCÍCIOS ANTERIORES - RECURSOS DO FUNDEB	R\$	1.506.000
1.9.9.9.99.2.1.0095 - RECEITA DE RENDIMENTO FINANCEIRO DOS REPASSES À OUTRAS UNIDADES ADMINISTRATIVAS - TRANSFERÊNCIAS DO FUNDEB	R\$	142.000
1.550.0116 - TRANSFERÊNCIA DO SALÁRIO-EDUCAÇÃO - COTA ESTADUAL	R\$	157.507.000
1.3.2.1.01.0.1.0073 - RENDIMENTO DE APLICAÇÕES DE CURTO PRAZO EM CONTA CORRENTE - SALÁRIO EDUCAÇÃO	R\$	14.807.000
1.7.1.4.50.0.1.0001 - TRANSFERÊNCIAS DO SALÁRIO-EDUCAÇÃO	R\$	142.258.000
1.9.2.2.06.3.1.0009 - RESTITUIÇÃO DE REPASSE REALIZADO A UNID. ADM. EM EXERCÍCIOS ANTERIORES - RECURSOS DO SALÁRIO EDUCAÇÃO	R\$	380.000
1.9.9.9.99.2.1.0087 - RECEITA DE RENDIMENTO FINANCEIROS DOS REPASSES À OUTRAS UNIDADES ADMINISTRATIVAS - RECURSOS DO SALÁRIO EDUCAÇÃO	R\$	62.000
1.552.0109 - TRANSFERÊNCIAS DE RECURSOS DO FNDE REFERENTES AO PROGRAMA NACIONAL DE ALIMENTAÇÃO ESCOLAR (PNAE)	R\$	41.999.000
1.3.2.1.01.0.1.0013 - RENDIMENTOS APLICAÇÕES CURTO PRAZO EM CONTA CORRENTE - SALÁRIO EDUCAÇÃO	R\$	1.388.000
1.7.1.4.52.0.1.0001 - TRANSFERÊNCIAS REFERENTES AO PROGRAMA NACIONAL DE ALIMENTAÇÃO ESCOLAR ? PNAE	R\$	40.263.000
1.9.2.2.06.3.1.0018 - RESTITUIÇÃO DE REPASSE REALIZADO A UNID. ADM. EM EXERCÍCIOS ANTERIORES - TRANSFERÊNCIAS DE	R\$	348.000

RECEITAS POR FONTES, ÓRGÃO E UNIDADE ORÇAMENTÁRIA
(Lei nº 21.527, LDO 2023)

RECURSOS ADVINDOS DO PNAE			
1.569.0115 - OUTRAS TRANSFERÊNCIAS DE RECURSOS DO FNDE		R\$	123.000
1.3.2.1.01.0.1.0011 - RENDIMENTOS DE APLICAÇÕES DE CURTO PRAZO EM CONTA CORRENTE - OUTRAS TRANSFERÊNCIAS DE RECURSOS DO FNDE		R\$	123.000
1.570.0260 - TRANSFERÊNCIAS DO GOVERNO FEDERAL REFERENTES A CONVÊNIOS E INSTRUMENTOS CONGÊNERES VINCULADOS À EDUCAÇÃO		R\$	15.405.000
1.3.2.1.01.0.1.0036 - REMUNERAÇÃO DE DEPÓSITOS DE POUPANÇA - TRANSFERÊNCIAS DO GOVERNO FEDERAL REFERENTES A CONVÊNIOS E INSTRUMENTOS CONGÊNERES VINCULADOS À EDUCAÇÃO		R\$	7.384.000
1.3.2.1.01.0.1.0037 - RENDIMENTOS DE APLICAÇÃO DE CURTO PRAZO EM CONTA CORRENTE - TRANSFERÊNCIAS DO GOVERNO FEDERAL REFERENTES A CONVÊNIOS E INSTRUMENTOS CONGÊNERES VINCULADOS À EDUCAÇÃO		R\$	2.945.000
2.4.1.4.51.0.1.0003 - TRANSFERÊNCIAS DE CONVÊNIO DA UNIÃO DESTINADAS A PROGRAMAS DE EDUCAÇÃO		R\$	5.076.000
1.575.0262 - OUTRAS TRANSFERÊNCIAS DE CONVÊNIOS E INSTRUMENTOS CONGÊNERES VINCULADOS À EDUCAÇÃO		R\$	12.000
1.3.2.1.01.0.1.0010 - RENDIMENTOS DE APLICAÇÕES DE CURTO PRAZO EM CONTA CORRENTE - OUTRAS TRANSFERÊNCIAS DE CONVÊNIOS OU INSTRUMENTOS CONGÊNERES DE OUTRAS ENTIDADES		R\$	12.000
1.799.0164 - OUTRAS VINCULAÇÕES LEGAIS - CONTRIBUIÇÃO PRODUIR		R\$	3.168.000
1.3.2.1.01.0.1.0095 - RENDIMENTOS DE APLICAÇÕES DE CURTO PRAZO EM CONTA CORRENTE - RECURSOS DA CONTRIBUIÇÃO PRODUIR		R\$	184.000
1.3.2.1.01.0.1.9095 - DEDUÇÃO - RENDIMENTOS DE APLICAÇÕES DE CURTO PRAZO EM CONTA CORRENTE - RECURSOS DA CONTRIBUIÇÃO PRODUIR		R\$	-55.000
1.9.9.9.99.2.1.0089 - CONTRIBUIÇÕES DO PRODUIR À EDUCAÇÃO INFANTIL - LEI Nº. 13.591/2000		R\$	3.039.000
2500 - SECRETARIA DE ESTADO DE CULTURA			
2501 - GABINETE DO SECRETÁRIO DE ESTADO DE CULTURA		R\$	3.988.000
1.700.0280 - OUTRAS TRANSFERÊNCIAS DE CONVÊNIOS OU INSTRUMENTOS CONGÊNERES DA UNIÃO - ADMINISTRAÇÃO DIRETA		R\$	125.000
1.3.2.1.01.0.1.0006 - REMUNERAÇÃO DE DEPÓSITOS DE POUPANÇA - OUTRAS TRANSFERÊNCIAS DE CONVÊNIOS OU INSTRUMENTOS CONGÊNERES DA UNIÃO		R\$	118.000
1.3.2.1.01.0.1.0007 - RENDIMENTOS DE APLICAÇÕES DE CURTO PRAZO EM CONTA CORRENTE - OUTRAS TRANSFERÊNCIAS DE CONVÊNIOS OU INSTRUMENTOS CONGÊNERES DA UNIÃO		R\$	7.000
1.749.0241 - OUTRAS VINCULAÇÕES DE TRANSFERÊNCIAS - LEI ALDIR BLANC		R\$	3.863.000
1.3.2.1.01.0.1.0082 - RENDIMENTOS DE APLICAÇÕES DE CURTO PRAZO EM CONTA CORRENTE - RECURSOS DA LEI Nº 14.017/2020 - ALDIR BLANC		R\$	1.622.000
1.7.3.9.99.0.1.0008 - TRANSFERÊNCIA DOS MUNICÍPIOS - RECURSOS DESTINADOS AO SETOR CULTURAL - LEI Nº 14.017/2020 - ALDIR BLANC		R\$	2.241.000
2550 - FUNDO DE ARTE E CULTURA DO ESTADO DE GOIÁS - FUNDO CULTURAL		R\$	33.327.000
1.753.0161 - RECURSOS PROVENIENTES DE TAXAS E CONTRIBUIÇÕES - TAXAS POR SERVIÇOS PÚBLICOS		R\$	175.000
1.3.2.1.01.0.1.0084 - RENDIMENTOS DE APLICAÇÕES DE CURTO PRAZO EM CONTA CORRENTE - RECURSOS DE TAXAS PELA PRESTAÇÃO DE SERVIÇOS		R\$	250.000
1.3.2.1.01.0.1.9084 - DEDUÇÃO - RENDIMENTOS DE APLICAÇÕES DE CURTO PRAZO EM CONTA CORRENTE - RECURSOS DE TAXAS PELA PRESTAÇÃO DE SERVIÇOS		R\$	-75.000

RECEITAS POR FONTES, ÓRGÃO E UNIDADE ORÇAMENTÁRIA
 (Lei nº 21.527, LDO 2023)

1.759.0141 - RECURSOS VINCULADOS A FUNDOS	R\$	570.000
1.3.1.1.01.1.1.0007 - ALUGUÉIS E ARRENDAMENTOS BENS IMÓVEIS	R\$	22.000
1.3.1.1.01.1.1.9007 - DEDUÇÃO - ALUGUÉIS E ARRENDAMENTOS BENS IMÓVEIS	R\$	-7.000
1.9.2.2.99.0.1.0033 - RESTITUIÇÃO DE VALORES REPASSADOS PARA APLICAÇÃO NA ÁREA CULTURAL	R\$	738.000
1.9.2.2.99.0.1.9033 - DEDUÇÃO - RESTITUIÇÃO DE VALORES REPASSADOS PARA APLICAÇÃO NA ÁREA CULTURAL	R\$	-221.000
7.3.1.1.01.1.1.0007 - ALUGUÉIS E ARRENDAMENTOS BENS IMÓVEIS	R\$	38.000
1.799.0164 - OUTRAS VINCULAÇÕES LEGAIS - CONTRIBUIÇÃO PRODUZIR	R\$	32.582.000
1.3.2.1.01.0.1.0095 - RENDIMENTOS DE APLICAÇÕES DE CURTO PRAZO EM CONTA CORRENTE - RECURSOS DA CONTRIBUIÇÃO PRODUZIR	R\$	2.939.000
1.3.2.1.01.0.1.9095 - DEDUÇÃO - RENDIMENTOS DE APLICAÇÕES DE CURTO PRAZO EM CONTA CORRENTE - RECURSOS DA CONTRIBUIÇÃO PRODUZIR	R\$	-882.000
1.9.9.9.99.2.1.0076 - CONTRIBUIÇÃO CULT/ESP/TUR/OVG - PRODUZIR - LEI 20.695/19	R\$	30.525.000
2600 - SECRETARIA DE ESTADO DE ESPORTE E LAZER		
2601 - GABINETE DO SECRETÁRIO DE ESTADO DE ESPORTE E LAZER	R\$	31.819.000
1.500.0100 - RECURSOS NÃO VINCULADOS DE IMPOSTOS - RECEITAS ORDINÁRIAS	R\$	81.000
1.3.1.1.01.1.1.0007 - ALUGUÉIS E ARRENDAMENTOS BENS IMÓVEIS	R\$	21.000
1.3.2.1.01.0.1.0028 - RENDIMENTO APLICAÇÃO CURTO PRAZO EM CONTA CORRENTE - RECURSOS NÃO VINCULADOS DE IMPOSTOS	R\$	49.000
1.3.2.1.01.0.1.0035 - RENDIMENTO APLICAÇÃO CURTO PRAZO EM CONTA CORRENTE DE CONTRAPARTIDA DE CONVÊNIOS - RECURSOS NÃO VINCULADOS DE IMPOSTOS	R\$	11.000
1.700.0280 - OUTRAS TRANSFERÊNCIAS DE CONVÊNIOS OU INSTRUMENTOS CONGÊNERES DA UNIÃO - ADMINISTRAÇÃO DIRETA	R\$	11.624.000
1.3.2.1.01.0.1.0007 - RENDIMENTOS DE APLICAÇÕES DE CURTO PRAZO EM CONTA CORRENTE - OUTRAS TRANSFERÊNCIAS DE CONVÊNIOS OU INSTRUMENTOS CONGÊNERES DA UNIÃO	R\$	134.000
1.7.1.7.99.0.1.0020 - TRANSFERÊNCIAS DE CONVÊNIOS DA UNIÃO DESTINADAS A PROGRAMAS DE ESPORTE	R\$	30.000
2.4.1.4.99.0.1.0017 - TRANSFERÊNCIAS DE CONVÊNIOS DA UNIÃO DESTINADAS A PROGRAMAS DE ESPORTE	R\$	11.460.000
1.749.0132 - OUTRAS VINCULAÇÕES DE TRANSFERÊNCIAS - LEI PELÉ	R\$	9.569.000
1.3.2.1.01.0.1.0080 - RENDIMENTOS DE APLICAÇÕES DE CURTO PRAZO EM CONTA CORRENTE - RECURSOS DA LEI Nº 9.615 (LEI PELÉ)	R\$	950.000
1.7.1.9.99.0.1.0010 - TRANSFERÊNCIAS DE RECURSOS DA LEI Nº 9.615 (LEI PELÉ)	R\$	8.619.000
1.753.0161 - RECURSOS PROVENIENTES DE TAXAS E CONTRIBUIÇÕES - TAXAS POR SERVIÇOS PÚBLICOS	R\$	256.000
1.1.2.2.01.0.1.0003 - TAXA DE ADMINISTRAÇÃO - PROESPORTE	R\$	2.000
1.1.2.2.01.0.1.0010 - TAXA DE ANTECIPAÇÃO - PRODUZIR	R\$	228.000
1.1.2.2.01.0.1.9003 - DEDUÇÃO - TAXA DE ADMINISTRAÇÃO - PROESPORTE	R\$	-1.000
1.3.2.1.01.0.1.0084 - RENDIMENTOS DE APLICAÇÕES DE CURTO PRAZO EM CONTA CORRENTE - RECURSOS DE TAXAS PELA PRESTAÇÃO DE SERVIÇOS	R\$	39.000
1.3.2.1.01.0.1.9084 - DEDUÇÃO - RENDIMENTOS DE APLICAÇÕES DE CURTO PRAZO EM CONTA CORRENTE - RECURSOS DE TAXAS PELA	R\$	-12.000

RECEITAS POR FONTES, ÓRGÃO E UNIDADE ORÇAMENTÁRIA
(Lei nº 21.527, LDO 2023)

PRESTAÇÃO DE SERVIÇOS		
1.799.0164 - OUTRAS VINCULAÇÕES LEGAIS - CONTRIBUIÇÃO PRODUZIR	R\$	10.289.000
1.3.2.1.01.0.1.0095 - RENDIMENTOS DE APLICAÇÕES DE CURTO PRAZO EM CONTA CORRENTE - RECURSOS DA CONTRIBUIÇÃO PRODUZIR	R\$	1.101.000
1.3.2.1.01.0.1.9095 - DEDUÇÃO - RENDIMENTOS DE APLICAÇÕES DE CURTO PRAZO EM CONTA CORRENTE - RECURSOS DA CONTRIBUIÇÃO PRODUZIR	R\$	-330.000
1.9.9.9.99.2.1.0076 - CONTRIBUIÇÃO CULT/ESP/TUR/OVG - PRODUZIR - LEI 20.695/19	R\$	9.518.000
2800 - SECRETARIA DA SAÚDE		
2801 - GABINETE DO SECRETÁRIO DA SAÚDE	R\$	479.000
1.600.0232 - TRANSFERÊNCIAS FUNDO A FUNDO DE RECURSOS DO SUS PROVENIENTES DO GOVERNO FEDERAL - BLOCO DE MANUTENÇÃO DAS AÇÕES E SERVIÇOS PÚBLICOS DE SAÚDE	R\$	376.000
1.3.2.1.01.0.1.0040 - REMUNERAÇÃO DE DEPÓSITOS BANCÁRIOS - TRANSFERÊNCIAS FUNDO A FUNDO DE RECURSOS DO SUS - BLOCO DE MANUTENÇÃO DAS ASPs	R\$	352.000
1.9.9.9.99.2.1.0081 - RECEITA DE DEPÓSITOS NÃO IDENTIFICADOS EM CONTAS DE TRANSFERÊNCIAS DE RECURSOS - BLOCO DAS AÇÕES E SERVIÇOS PÚBLICOS DE SAÚDE	R\$	24.000
1.636.0272 - OUTRAS TRANSFERÊNCIAS DE CONVÊNIO E INSTRUMENTOS CONGÊNERES VINCULADOS À SAÚDE	R\$	103.000
1.3.2.1.01.0.1.0038 - RENDIMENTOS DE APLICAÇÃO DE CURTO PRAZO EM CONTA CORRENTE - OUTRAS TRANSFERÊNCIAS DE CONVÊNIO E INSTRUMENTOS CONGÊNERES VINCULADOS À SAÚDE	R\$	103.000
2850 - FUNDO ESTADUAL DE SAÚDE - FES	R\$	521.434.000
1.500.0100 - RECURSOS NÃO VINCULADOS DE IMPOSTOS - RECEITAS ORDINÁRIAS	R\$	56.478.000
1.3.2.1.01.0.1.0075 - RENDIMENTO DE APLICAÇÕES DE CURTO PRAZO EM CONTA CORRENTE - FUNDOS ESPECIAIS	R\$	81.125.000
1.3.2.1.01.0.1.9075 - DEDUÇÃO - RENDIMENTO DE APLICAÇÕES DE CURTO PRAZO EM CONTA CORRENTE - FUNDOS ESPECIAIS	R\$	-24.647.000
1.600.0232 - TRANSFERÊNCIAS FUNDO A FUNDO DE RECURSOS DO SUS PROVENIENTES DO GOVERNO FEDERAL - BLOCO DE MANUTENÇÃO DAS AÇÕES E SERVIÇOS PÚBLICOS DE SAÚDE	R\$	414.314.000
1.3.2.1.01.0.1.0040 - REMUNERAÇÃO DE DEPÓSITOS BANCÁRIOS - TRANSFERÊNCIAS FUNDO A FUNDO DE RECURSOS DO SUS - BLOCO DE MANUTENÇÃO DAS ASPs	R\$	31.884.000
1.3.2.1.01.0.1.0045 - RENDIMENTO DE DEPÓSITO DE POUPANÇA - TRANSFERÊNCIAS FUNDO A FUNDO DE RECURSOS DO SUS - BLOCO DE MANUTENÇÃO DAS ASPs	R\$	74.000
1.7.1.3.50.1.1.0007 - TRANSFERÊNCIAS DE RECURSOS DO BLOCO DE MANUTENÇÃO DAS AÇÕES E SERVIÇOS PÚBLICOS DE SAÚDE ? ATENÇÃO PRIMÁRIA	R\$	509.000
1.7.1.3.50.2.1.0001 - TRANSFERÊNCIAS DE RECURSOS DO BLOCO DE MANUTENÇÃO DAS AÇÕES E SERVIÇOS PÚBLICOS DE SAÚDE ? ATENÇÃO ESPECIALIZADA	R\$	346.044.000
1.7.1.3.50.3.1.0001 - TRANSFERÊNCIAS DE RECURSOS DO BLOCO DE MANUTENÇÃO DAS AÇÕES E SERVIÇOS PÚBLICOS DE SAÚDE ? VIGILÂNCIA EM SAÚDE	R\$	14.288.000
1.7.1.3.50.4.1.0001 - TRANSFERÊNCIAS DE RECURSOS DO BLOCO DE MANUTENÇÃO DAS AÇÕES E SERVIÇOS PÚBLICOS DE SAÚDE ? ASSISTÊNCIA FARMACÉUTICA	R\$	19.514.000

RECEITAS POR FONTES, ÓRGÃO E UNIDADE ORÇAMENTÁRIA
 (Lei nº 21.527, LDO 2023)

1.7.1.3.50.5.1.0001 - TRANSFERÊNCIAS DE RECURSOS DO BLOCO DE MANUTENÇÃO DAS AÇÕES E SERVIÇOS PÚBLICOS DE SAÚDE ? GESTÃO DO SUS	R\$	400.000
1.9.9.9.99.2.1.0081 - RECEITA DE DEPÓSITOS NÃO IDENTIFICADOS EM CONTAS DE TRANSFERÊNCIAS DE RECURSOS - BLOCO DAS AÇÕES E SERVIÇOS PÚBLICOS DE SAÚDE	R\$	1.601.000
1.601.0233 - TRANSFERÊNCIAS FUNDO A FUNDO DE RECURSOS DO SUS PROVENIENTES DO GOVERNO FEDERAL - BLOCO DE ESTRUTURAÇÃO	R\$	30.341.000
DA REDE DE SERVIÇOS PÚBLICOS DE SAÚDE		
1.3.2.1.01.0.1.0041 - REMUNERAÇÃO DE DEPÓSITOS BANCÁRIOS TRANSFERÊNCIAS FUNDO A FUNDO DE RECURSOS DO SUS - BLOCO DE ESTRUTURAÇÃO DA REDE DE SERVIÇOS PÚBLICOS DE SAÚDE	R\$	14.087.000
1.9.9.9.99.2.1.0091 - RECEITA DE DEPÓSITOS NÃO IDENTIFICADOS EM CONTAS DE TRANSFERÊNCIAS DE RECURSOS - BLOCO INVESTIMENTO NA REDE DE SERV. PÚBLICOS DE SAÚDE	R\$	172.000
2.4.1.1.50.4.1.0001 - TRANSFERÊNCIAS DE RECURSOS DO BLOCO DE MANUTENÇÃO DAS AÇÕES E SERVIÇOS PÚBLICOS DE SAÚDE ? ASSISTÊNCIA FARMACÊUTICA	R\$	898.000
2.4.1.1.51.2.1.0001 - TRANSFERÊNCIAS DE RECURSOS DO BLOCO DE ESTRUTURAÇÃO DA REDE DE SERVIÇOS PÚBLICOS DE SAÚDE - ATENÇÃO ESPECIALIZADA	R\$	15.184.000
1.602.0238 - TRANSFERÊNCIAS FUNDO A FUNDO DO SUS - BL. DE MAN. DAS ASPs - RECURSOS DESTINADOS AO ENFRENTAMENTO DA COVID-19	R\$	8.400.000
NO BOJO DA AÇÃO 21C0		
1.7.1.3.50.9.1.0002 - TRANSFERÊNCIA DE RECURSOS DO SUS PARA AÇÕES DE COMBATE AO CORONAVÍRUS	R\$	8.400.000
1.631.0270 - TRANSFERÊNCIAS DO GOVERNO FEDERAL REFERENTES A CONVÊNIO E INSTRUMENTOS CONGÊNERES VINCULADOS À SAÚDE	R\$	6.059.000
1.3.2.1.01.0.1.0050 - REMUNERAÇÃO DE DEPÓSITO DE POUPANÇA - TRANSFERÊNCIAS DO GOVERNO FEDERAL REFERENTES A CONVÊNIO E INSTRUMENTOS CONGÊNERES VINCULADOS À SAÚDE	R\$	848.000
2.4.1.4.50.0.1.0002 - TRANSFERÊNCIAS DE CONVÊNIO DA UNIÃO PARA O SISTEMA ÚNICO DE SAÚDE ? SUS	R\$	5.211.000
1.636.0272 - OUTRAS TRANSFERÊNCIAS DE CONVÊNIO E INSTRUMENTOS CONGÊNERES VINCULADOS À SAÚDE	R\$	54.000
1.3.2.1.01.0.1.0038 - RENDIMENTOS DE APLICAÇÃO DE CURTO PRAZO EM CONTA CORRENTE - OUTRAS TRANSFERÊNCIAS DE CONVÊNIO E INSTRUMENTOS CONGÊNERES VINCULADOS À SAÚDE	R\$	54.000
1.753.0162 - RECURSOS PROVENIENTES DE TAXAS E CONTRIBUIÇÕES - TAXAS PELO EXERCÍCIO DO PODER DE POLÍCIA	R\$	3.064.000
1.1.2.1.01.0.1.0011 - TAXA DE INSPEÇÃO E FISCALIZAÇÃO	R\$	3.754.000
1.1.2.1.01.0.1.9011 - DEDUÇÃO - TAXA DE INSPEÇÃO E FISCALIZAÇÃO	R\$	-1.282.000
1.1.2.1.01.0.5.0002 - TAXAS DE INSPEÇÃO, CONTROLE E FISCALIZAÇÃO - MULTA DE MORA	R\$	71.000
1.1.2.1.01.0.5.9002 - DEDUÇÃO - TAXAS DE INSPEÇÃO, CONTROLE E FISCALIZAÇÃO - MULTA DE MORA	R\$	-23.000
1.1.2.1.01.0.6.0003 - TAXAS DE INSPEÇÃO, CONTROLE E FISCALIZAÇÃO - JUROS DE MORA	R\$	43.000
1.1.2.1.01.0.6.9003 - DEDUÇÃO - TAXAS DE INSPEÇÃO, CONTROLE E FISCALIZAÇÃO - JUROS DE MORA	R\$	-12.000
1.3.2.1.01.0.1.0085 - RENDIMENTOS DE APLICAÇÕES DE CURTO PRAZO EM CONTA CORRENTE - RECURSOS DE TAXAS PELO EXERCÍCIO DO PODER DE POLÍCIA	R\$	715.000
1.3.2.1.01.0.1.9085 - DEDUÇÃO - RENDIMENTOS DE APLICAÇÕES DE CURTO PRAZO EM CONTA CORRENTE - RECURSOS DE TAXAS PELO EXERCÍCIO DO PODER DE POLÍCIA	R\$	-202.000
1.759.0141 - RECURSOS VINCULADOS A FUNDOS	R\$	2.724.000

RECEITAS POR FONTES, ÓRGÃO E UNIDADE ORÇAMENTÁRIA
 (Lei nº 21.527, LDO 2023)

1.3.2.1.01.0.1.0065 - RENDIMENTO APLICAÇÃO CURTO PRAZO EM CONTA CORRENTE - RECURSOS VINCULADOS A FUNDOS	R\$	1.790.000
1.3.2.1.01.0.1.9065 - DEDUÇÃO - RENDIMENTO APLICAÇÃO CURTO PRAZO EM CONTA CORRENTE - RECURSOS VINCULADOS A FUNDOS	R\$	-540.000
1.9.1.1.09.0.1.0008 - MULTAS PREVISTAS EM CONTRATOS	R\$	2.000
1.9.1.1.09.0.1.9008 - DEDUÇÃO - MULTAS PREVISTAS EM CONTRATOS	R\$	-1.000
1.9.2.1.01.0.1.0014 - INDENIZAÇÕES POR PREJUÍZOS CAUSADOS AO ERÁRIO PÚBLICO	R\$	3.000
1.9.2.1.01.0.1.9014 - DEDUÇÃO - INDENIZAÇÕES POR PREJUÍZOS CAUSADOS AO ERÁRIO PÚBLICO	R\$	-1.000
1.9.2.2.06.3.1.0007 - RESTITUIÇÃO DE PAGAMENTOS INDEVIDOS DE EXERCÍCIOS ANTERIORES	R\$	1.000
1.9.2.2.06.3.1.0021 - RESTITUIÇÃO DE VALORES SEQUESTRADOS JUDICIALMENTE EM EXERCÍCIOS ANTERIORES	R\$	1.076.000
1.9.2.2.06.3.1.0057 - RESTITUIÇÃO DE SALDO REMANESCENTE DE EMENDAS PARLAMENTARES - EXERCÍCIOS ANTERIORES	R\$	36.000
1.9.2.2.06.3.1.9021 - DEDUÇÃO - RESTITUIÇÃO DE VALORES SEQUESTRADOS JUDICIALMENTE EM EXERCÍCIOS ANTERIORES	R\$	-106.000
1.9.2.2.06.3.1.9057 - DEDUÇÃO - RESTITUIÇÃO DE SALDO REMANESCENTE DE EMENDAS PARLAMENTARES - EXERCÍCIOS ANTERIORES	R\$	-11.000
1.9.9.9.99.2.1.0040 - RECEITA DE DEPÓSITOS NÃO IDENTIFICADOS	R\$	702.000
1.9.9.9.99.2.1.9040 - DEDUÇÃO - RECEITA DE DEPÓSITOS NÃO IDENTIFICADOS	R\$	-227.000
2860 - SECRETARIA DA SAÚDE - ENTIDADES JURISDICIONADAS		
2890 - INDUSTRIA QUIMICA DO ESTADO DE GOIAS S.A. - IQUEGO	R\$	26.947.000
1.501.0220 - OUTROS RECURSOS NÃO VINCULADOS - DIRETAMENTE ARRECADADOS PRÓPRIOS	R\$	26.947.000
1.3.2.1.01.0.1.0020 - RENDIMENTOS DE APLICAÇÕES DE CURTO PRAZO EM CONTA CORRENTE - OUTROS RECURSOS NÃO VINCULADOS - RECURSOS DIRETAMENTE ARRECADADOS PRÓPRIOS	R\$	360.000
1.5.1.1.01.0.1.0003 - RECEITA FABRICAÇÃO DE ÁLCOOL EM GEL E LÍQUIDO 70%	R\$	138.000
1.6.1.1.01.0.1.0046 - RECEITA DE VENDA DE TIRAS DE MEDIÇÃO DE GLICEMIA E GLICOSÍMETRO	R\$	26.477.000
1.6.1.1.01.0.1.9046 - DEDUÇÃO - RECEITA DE VENDA DE TIRAS DE MEDIÇÃO DE GLICEMIA E GLICOSÍMETRO	R\$	-28.000
2900 - SECRETARIA DE ESTADO DE SEGURANÇA PÚBLICA		
2901 - GABINETE DO SECRETÁRIO DE ESTADO DE SEGURANÇA PÚBLICA	R\$	14.884.000
1.500.0100 - RECURSOS NÃO VINCULADOS DE IMPOSTOS - RECEITAS ORDINÁRIAS	R\$	104.000
1.3.2.1.01.0.1.0028 - RENDIMENTO APLICAÇÃO CURTO PRAZO EM CONTA CORRENTE - RECURSOS NÃO VINCULADOS DE IMPOSTOS	R\$	2.000
1.3.2.1.01.0.1.0034 - REMUNERAÇÃO DE DEPÓSITOS DE POUPANÇA DE CONTRAPARTIDA DE CONVÊNIO - RECURSOS NÃO VINCULADOS DE IMPOSTOS	R\$	6.000
1.3.2.1.01.0.1.0035 - RENDIMENTO APLICAÇÃO CURTO PRAZO EM CONTA CORRENTE DE CONTRAPARTIDA DE CONVÊNIO - RECURSOS NÃO VINCULADOS DE IMPOSTOS	R\$	96.000
1.700.0280 - OUTRAS TRANSFERÊNCIAS DE CONVÊNIO OU INSTRUMENTOS CONGÊNERES DA UNIÃO - ADMINISTRAÇÃO DIRETA	R\$	14.780.000
1.3.2.1.01.0.1.0006 - REMUNERAÇÃO DE DEPÓSITOS DE POUPANÇA - OUTRAS TRANSFERÊNCIAS DE CONVÊNIO OU INSTRUMENTOS CONGÊNERES DA UNIÃO	R\$	219.000
1.3.2.1.01.0.1.0007 - RENDIMENTOS DE APLICAÇÕES DE CURTO PRAZO EM CONTA CORRENTE - OUTRAS TRANSFERÊNCIAS DE	R\$	500.000

RECEITAS POR FONTES, ÓRGÃO E UNIDADE ORÇAMENTÁRIA
(Lei nº 21.527, LDO 2023)

CONVÊNIOS OU INSTRUMENTOS CONGÊNERES DA UNIÃO		
2.4.1.4.99.0.1.0008 - TRANSF. CONV. UNIÃO PARA SEG. PÚBLICA - RECURSOS PARA INFRAESTRUTURA FÍSICA	R\$	1.781.000
2.4.1.4.99.0.1.0009 - TRANSF. CONV. UNIÃO PARA SEG. PÚBLICA - RECURSOS PARA AQUISIÇÃO DE EQUIPAMENTOS E OU BENS PERMANENTES	R\$	12.280.000
2902 - POLÍCIA MILITAR	R\$	15.000
1.500.0100 - RECURSOS NÃO VINCULADOS DE IMPOSTOS - RECEITAS ORDINÁRIAS	R\$	15.000
1.9.9.9.11.0.1.0001 - VARIAÇÃO CAMBIAL	R\$	15.000
2904 - POLÍCIA CIVIL	R\$	176.000
1.500.0100 - RECURSOS NÃO VINCULADOS DE IMPOSTOS - RECEITAS ORDINÁRIAS	R\$	176.000
1.3.2.1.01.0.1.0028 - RENDIMENTO APLICAÇÃO CURTO PRAZO EM CONTA CORRENTE - RECURSOS NÃO VINCULADOS DE IMPOSTOS	R\$	176.000
2906 - DIRETORIA GERAL DE ADMINISTRAÇÃO PENITENCIÁRIA	R\$	3.134.000
1.500.0100 - RECURSOS NÃO VINCULADOS DE IMPOSTOS - RECEITAS ORDINÁRIAS	R\$	1.809.000
1.3.2.1.01.0.1.0028 - RENDIMENTO APLICAÇÃO CURTO PRAZO EM CONTA CORRENTE - RECURSOS NÃO VINCULADOS DE IMPOSTOS	R\$	1.800.000
1.3.2.1.01.0.1.0034 - REMUNERAÇÃO DE DEPÓSITOS DE POUPANÇA DE CONTRAPARTIDA DE CONVÊNIOS - RECURSOS NÃO VINCULADOS DE IMPOSTOS	R\$	9.000
1.700.0280 - OUTRAS TRANSFERÊNCIAS DE CONVÊNIOS OU INSTRUMENTOS CONGÊNERES DA UNIÃO - ADMINISTRAÇÃO DIRETA	R\$	1.325.000
1.3.2.1.01.0.1.0006 - REMUNERAÇÃO DE DEPÓSITOS DE POUPANÇA - OUTRAS TRANSFERÊNCIAS DE CONVÊNIOS OU INSTRUMENTOS CONGÊNERES DA UNIÃO	R\$	1.324.000
1.3.2.1.01.0.1.0007 - RENDIMENTOS DE APLICAÇÕES DE CURTO PRAZO EM CONTA CORRENTE - OUTRAS TRANSFERÊNCIAS DE CONVÊNIOS OU INSTRUMENTOS CONGÊNERES DA UNIÃO	R\$	1.000
2950 - FUNDO ESTADUAL DE SEGURANÇA PÚBLICA - FUNESP	R\$	130.008.000
1.713.0000 - TRANSFERÊNCIAS FUNDO A FUNDO DE RECURSOS DO FUNDO DE SEGURANÇA PÚBLICA - FSP	R\$	30.000.000
1.7.1.9.54.1.1.0002 - TRANSFERÊNCIAS DE RECURSOS DO FUNDO NACIONAL DE SEGURANÇA PÚBLICA - FNSP - OBRIGATÓRIAS	R\$	11.200.000
2.4.1.9.54.1.1.0001 - TRANSFERÊNCIAS DE RECURSOS DO FUNDO NACIONAL DE SEGURANÇA PÚBLICA - FNSP - OBRIGATÓRIAS	R\$	18.800.000
1.753.0138 - RECURSOS PROVENIENTES DE TAXAS E CONTRIBUIÇÕES - EMOLUMENTOS E CUSTAS EXTRAJUDICIAIS	R\$	1.317.000
1.3.2.1.01.0.1.0087 - RENDIMENTOS DE APLICAÇÕES DE CURTO PRAZO EM CONTA CORRENTE - RECURSOS DE EMOLUMENTOS E CUSTAS EXTRA JUDICIAIS	R\$	1.881.000
1.3.2.1.01.0.1.9087 - DEDUÇÃO - RENDIMENTOS DE APLICAÇÕES DE CURTO PRAZO EM CONTA CORRENTE - RECURSOS DE EMOLUMENTOS E CUSTAS EXTRA JUDICIAIS	R\$	-564.000
1.753.0161 - RECURSOS PROVENIENTES DE TAXAS E CONTRIBUIÇÕES - TAXAS POR SERVIÇOS PÚBLICOS	R\$	98.691.000
1.1.2.2.01.0.1.0001 - TAXAS PELA PRESTAÇÃO DE SERVIÇOS	R\$	102.001.000
1.1.2.2.01.0.1.9001 - DEDUÇÃO - TAXAS PELA PRESTAÇÃO DE SERVIÇOS	R\$	-5.178.000
1.1.2.2.01.0.5.0001 - TAXA PELA PRESTAÇÃO DE SERVIÇOS - MULTA DE MORA	R\$	1.000

RECEITAS POR FONTES, ÓRGÃO E UNIDADE ORÇAMENTÁRIA
 (Lei nº 21.527, LDO 2023)

1.3.2.1.01.0.1.0084 - RENDIMENTOS DE APLICAÇÕES DE CURTO PRAZO EM CONTA CORRENTE - RECURSOS DE TAXAS PELA PRESTAÇÃO DE SERVIÇOS	R\$	2.667.000
1.3.2.1.01.0.1.9084 - DEDUÇÃO - RENDIMENTOS DE APLICAÇÕES DE CURTO PRAZO EM CONTA CORRENTE - RECURSOS DE TAXAS PELA PRESTAÇÃO DE SERVIÇOS	R\$	-800.000
2906 - DIRETORIA GERAL DE ADMINISTRAÇÃO PENITENCIÁRIA		
2951 - FUNDO PENITENCIÁRIO ESTADUAL - FUNPES	R\$	3.478.000
1.749.0223 - OUTRAS VINCULAÇÕES DE TRANSFERÊNCIAS - CORRENTES	R\$	190.000
1.3.2.1.01.0.1.0023 - REMUNERAÇÃO DEPÓSITOS BANCÁRIOS - OUTRAS VINCULAÇÕES DE TRANSFERÊNCIAS CORRENTES	R\$	190.000
1.749.0224 - OUTRAS VINCULAÇÕES DE TRANSFERÊNCIAS - CAPITAL	R\$	1.224.000
1.3.2.1.01.0.1.0024 - REMUNERAÇÃO DEPÓSITOS BANCÁRIOS - OUTRAS VINCULAÇÕES DE TRANSFERÊNCIAS DE CAPITAL	R\$	1.193.000
1.9.2.2.06.3.1.0063 - RESTITUIÇÃO DE PAGAMENTOS INDEVIDOS DE EXERCÍCIOS ANTERIORES - OUTRAS VINCULAÇÕES DE TRANSFERÊNCIAS DE CAPITAL	R\$	31.000
1.753.0138 - RECURSOS PROVENIENTES DE TAXAS E CONTRIBUIÇÕES - EMOLUMENTOS E CUSTAS EXTRAJUDICIAIS	R\$	482.000
1.3.2.1.01.0.1.0087 - RENDIMENTOS DE APLICAÇÕES DE CURTO PRAZO EM CONTA CORRENTE - RECURSOS DE EMOLUMENTOS E CUSTAS EXTRA JUDICIAIS	R\$	688.000
1.3.2.1.01.0.1.9087 - DEDUÇÃO - RENDIMENTOS DE APLICAÇÕES DE CURTO PRAZO EM CONTA CORRENTE - RECURSOS DE EMOLUMENTOS E CUSTAS EXTRA JUDICIAIS	R\$	-206.000
1.759.0141 - RECURSOS VINCULADOS A FUNDOS	R\$	513.000
1.3.1.1.01.1.1.0007 - ALUGUÉIS E ARRENDAMENTOS BENS IMÓVEIS	R\$	261.000
1.3.1.1.01.1.1.9007 - DEDUÇÃO - ALUGUÉIS E ARRENDAMENTOS BENS IMÓVEIS	R\$	-78.000
1.3.2.1.01.0.1.0065 - RENDIMENTO APLICAÇÃO CURTO PRAZO EM CONTA CORRENTE - RECURSOS VINCULADOS A FUNDOS	R\$	15.000
1.3.2.1.01.0.1.9065 - DEDUÇÃO - RENDIMENTO APLICAÇÃO CURTO PRAZO EM CONTA CORRENTE - RECURSOS VINCULADOS A FUNDOS	R\$	-5.000
1.9.1.1.08.0.8.0003 - MULTAS DECORRENTES DE SENTENÇAS JUDICIAIS - DÍVIDA ATIVA - JUROS DE MORA	R\$	1.000
1.9.2.2.99.0.1.0028 - RESTITUIÇÃO DE VALORES GASTOS COM O CONSUMO DE ENERGIA ELÉTRICA	R\$	163.000
1.9.2.2.99.0.1.0029 - RESTITUIÇÕES POR DECISÕES JUDICIAIS	R\$	13.000
1.9.2.2.99.0.1.0035 - RESTITUIÇÃO DE VALORES GASTOS COM O CONSUMO DE ÁGUA E ESGOTO	R\$	92.000
1.9.2.2.99.0.1.9028 - DEDUÇÃO - RESTITUIÇÃO DE VALORES GASTOS COM O CONSUMO DE ENERGIA ELÉTRICA	R\$	-49.000
1.9.2.2.99.0.1.9029 - DEDUÇÃO - RESTITUIÇÕES POR DECISÕES JUDICIAIS	R\$	-4.000
1.9.2.2.99.0.1.9035 - DEDUÇÃO - RESTITUIÇÃO DE VALORES GASTOS COM O CONSUMO DE ÁGUA E ESGOTO	R\$	-28.000
1.9.9.9.99.2.1.0063 - RECEITA DE CONTRAPARTIDA PREVISTA EM TERMOS DE COLABORAÇÃO MÚTUA	R\$	189.000
1.9.9.9.99.2.1.9063 - DEDUÇÃO - RECEITA DE CONTRAPARTIDA PREVISTA EM TERMOS DE COLABORAÇÃO MÚTUA	R\$	-57.000
1.799.0142 - OUTRAS VINCULAÇÕES LEGAIS - AÇÕES E PROGRAMAS ESPECÍFICOS	R\$	1.069.000
1.3.2.1.01.0.1.0089 - RENDIMENTOS DE APLICAÇÕES DE CURTO PRAZO EM CONTA CORRENTE - RECURSOS VINCULADOS A AÇÕES E PROGRAMAS ESPECÍFICOS	R\$	87.000

RECEITAS POR FONTES, ÓRGÃO E UNIDADE ORÇAMENTÁRIA
(Lei nº 21.527, LDO 2023)

1.3.2.1.01.0.1.9089 - DEDUÇÃO - RENDIMENTOS DE APLICAÇÕES DE CURTO PRAZO EM CONTA CORRENTE - RECURSOS VINCULADOS A AÇÕES E PROGRAMAS ESPECÍFICOS	R\$	-26.000
1.9.1.1.08.0.1.0005 - MULTA DECORRENTE DE SENTENÇA PENAL CONDENATÓRIA	R\$	1.142.000
1.9.1.1.08.0.1.9005 - DEDUÇÃO - MULTA DECORRENTE DE SENTENÇA PENAL CONDENATÓRIA	R\$	-343.000
1.9.1.1.08.0.3.0003 - MULTA DECORRENTE DE SENTENÇA PENAL CONDENATÓRIA - DÍVIDA ATIVA	R\$	35.000
1.9.1.1.08.0.3.0004 - ATUALIZAÇÃO MONETÁRIA MULTA DECORRENTE DE SENTENÇA PENAL CONDENATÓRIA - DÍVIDA ATIVA	R\$	31.000
1.9.1.1.08.0.3.9003 - DEDUÇÃO - MULTA DECORRENTE DE SENTENÇA PENAL CONDENATÓRIA - DÍVIDA ATIVA	R\$	-10.000
1.9.1.1.08.0.3.9004 - DEDUÇÃO - ATUALIZAÇÃO MONETÁRIA MULTA DECORRENTE DE SENTENÇA PENAL CONDENATÓRIA - DÍVIDA ATIVA	R\$	-9.000
1.9.9.99.2.1.0054 - RECEITA DE FIANÇA	R\$	232.000
1.9.9.99.2.1.9054 - DEDUÇÃO - RECEITA DE FIANÇA	R\$	-70.000
2900 - SECRETARIA DE ESTADO DE SEGURANÇA PÚBLICA		
2952 - FUNDO ESTADUAL DE PROTEÇÃO E DEFESA DO CONSUMIDOR - FEDC	R\$	30.242.000
1.759.0141 - RECURSOS VINCULADOS A FUNDOS	R\$	5.700.000
1.9.2.1.01.0.1.0014 - INDENIZAÇÕES POR PREJUÍZOS CAUSADOS AO ERÁRIO PÚBLICO	R\$	22.000
1.9.2.1.01.0.1.9014 - DEDUÇÃO - INDENIZAÇÕES POR PREJUÍZOS CAUSADOS AO ERÁRIO PÚBLICO	R\$	-7.000
1.9.2.1.99.0.1.0005 - INDENIZAÇÃO POR DANOS MORAIS COLETIVOS - LEI 12.207/93	R\$	8.121.000
1.9.2.1.99.0.1.9005 - DEDUÇÃO - INDENIZAÇÃO POR DANOS MORAIS COLETIVOS - LEI 12.207/93	R\$	-2.436.000
1.799.0142 - OUTRAS VINCULAÇÕES LEGAIS - AÇÕES E PROGRAMAS ESPECÍFICOS	R\$	23.756.000
1.9.1.1.01.0.1.0047 - MULTAS APLICADAS PELO PROCON (LEI N. 12.207/93)	R\$	23.050.000
1.9.1.1.01.0.1.9047 - DEDUÇÃO - MULTAS APLICADAS PELO PROCON (LEI N. 12.207/93)	R\$	-6.915.000
1.9.1.1.01.0.3.0024 - MULTAS APLICADAS PELO PROCON (LEI N. 12.207/93) - DÍVIDA ATIVA	R\$	7.942.000
1.9.1.1.01.0.3.0025 - ATUALIZAÇÃO MONETÁRIA MULTAS APLICADAS PELO PROCON (LEI N. 12.207/93) - DÍVIDA ATIVA	R\$	2.237.000
1.9.1.1.01.0.3.9024 - DEDUÇÃO - MULTAS APLICADAS PELO PROCON (LEI N. 12.207/93) - DÍVIDA ATIVA	R\$	-2.383.000
1.9.1.1.01.0.3.9025 - DEDUÇÃO - ATUALIZAÇÃO MONETÁRIA MULTAS APLICADAS PELO PROCON (LEI N. 12.207/93) - DÍVIDA ATIVA	R\$	-671.000
1.9.1.1.01.0.8.0020 - MULTAS APLICADAS PELO PROCON (LEI N. 12.207/93) - DÍVIDA ATIVA - JUROS DE MORA	R\$	709.000
1.9.1.1.01.0.8.9020 - DEDUÇÃO - MULTAS APLICADAS PELO PROCON (LEI N. 12.207/93) - DÍVIDA ATIVA - JUROS DE MORA	R\$	-213.000
1.799.0163 - OUTRAS VINCULAÇÕES LEGAIS - ENCARGOS LEGAIS E HONORÁRIOS ADVOCATÍCIOS	R\$	786.000
1.3.2.1.01.0.1.0090 - RENDIMENTOS DE APLICAÇÕES DE CURTO PRAZO EM CONTA CORRENTE - RECURSOS DE ENCARGOS LEGAIS E HONORÁRIOS ADVOCATÍCIOS	R\$	35.000
1.9.9.9.12.1.1.0007 - ENCARGOS LEGAIS PELA INSCRIÇÃO EM DÍVIDA ATIVA - LEI Nº. 20.233/2018	R\$	992.000
1.9.9.9.12.1.1.9007 - DEDUÇÃO - ENCARGOS LEGAIS PELA INSCRIÇÃO EM DÍVIDA ATIVA - LEI Nº. 20.233/2018	R\$	-298.000
1.9.9.9.12.2.1.0004 - RECEITA DE HONORÁRIOS DE ADVOGADOS	R\$	57.000
2953 - FUNDO ESPECIAL DE REAPARELHAMENTO E MODERNIZAÇÃO DO CORPO DE BOMBEIROS MILITAR DO ESTADO DE GOIÁS - FUNEBOM	R\$	15.539.000

RECEITAS POR FONTES, ÓRGÃO E UNIDADE ORÇAMENTÁRIA
(Lei nº 21.527, LDO 2023)

1.501.0129 - OUTROS RECURSOS NÃO VINCULADOS - CONCESSÕES, PERMISSÕES E DELEGAÇÕES	R\$	43.000
1.3.1.1.02.0.1.0019 - OUTRAS RECEITAS DE CONCESSÕES E PERMISSÕES - DIREITOS DE USO DE BENS PÚBLICOS	R\$	62.000
1.3.1.1.02.0.1.9019 - DEDUÇÃO - OUTRAS RECEITAS DE CONCESSÕES E PERMISSÕES - DIREITOS DE USO DE BENS PÚBLICOS	R\$	-19.000
1.700.0290 - OUTRAS TRANSFERÊNCIAS DE CONVÊNIOS OU INSTRUMENTOS CONGÊNERES DA UNIÃO - ADMINISTRAÇÃO INDIRETA	R\$	951.000
1.3.2.1.01.0.1.0006 - REMUNERAÇÃO DE DEPÓSITOS DE POUPANÇA - OUTRAS TRANSFERÊNCIAS DE CONVÊNIOS OU INSTRUMENTOS CONGÊNERES DA UNIÃO	R\$	179.000
2.4.1.4.99.0.1.0009 - TRANSF. CONV. UNIÃO PARA SEG. PÚBLICA - RECURSOS PARA AQUISIÇÃO DE EQUIPAMENTOS E OU BENS PERMANENTES	R\$	772.000
1.753.0161 - RECURSOS PROVENIENTES DE TAXAS E CONTRIBUIÇÕES - TAXAS POR SERVIÇOS PÚBLICOS	R\$	14.503.000
1.1.2.2.01.0.1.0001 - TAXAS PELA PRESTAÇÃO DE SERVIÇOS	R\$	9.581.000
1.1.2.2.01.0.1.0018 - TAXA DE UTILIZAÇÃO POTENCIAL DO SERVIÇO DE EXTINÇÃO DE INCÊNDIO	R\$	7.117.000
1.1.2.2.01.0.1.9001 - DEDUÇÃO - TAXAS PELA PRESTAÇÃO DE SERVIÇOS	R\$	-2.874.000
1.1.2.2.01.0.1.9018 - DEDUÇÃO - TAXA DE UTILIZAÇÃO POTENCIAL DO SERVIÇO DE EXTINÇÃO DE INCÊNDIO	R\$	-2.135.000
1.1.2.2.01.0.5.0001 - TAXA PELA PRESTAÇÃO DE SERVIÇOS - MULTA DE MORA	R\$	940.000
1.1.2.2.01.0.5.9001 - DEDUÇÃO - TAXA PELA PRESTAÇÃO DE SERVIÇOS - MULTA DE MORA	R\$	-282.000
1.1.2.2.01.0.6.0001 - TAXA PELA PRESTAÇÃO DE SERVIÇOS - JUROS DE MORA	R\$	488.000
1.1.2.2.01.0.6.9001 - DEDUÇÃO - TAXA PELA PRESTAÇÃO DE SERVIÇOS - JUROS DE MORA	R\$	-146.000
1.3.2.1.01.0.1.0084 - RENDIMENTOS DE APLICAÇÕES DE CURTO PRAZO EM CONTA CORRENTE - RECURSOS DE TAXAS PELA PRESTAÇÃO DE SERVIÇOS	R\$	2.592.000
1.3.2.1.01.0.1.9084 - DEDUÇÃO - RENDIMENTOS DE APLICAÇÕES DE CURTO PRAZO EM CONTA CORRENTE - RECURSOS DE TAXAS PELA PRESTAÇÃO DE SERVIÇOS	R\$	-778.000
1.759.0141 - RECURSOS VINCULADOS A FUNDOS	R\$	42.000
1.3.2.1.01.0.1.0065 - RENDIMENTO APLICAÇÃO CURTO PRAZO EM CONTA CORRENTE - RECURSOS VINCULADOS A FUNDOS	R\$	1.000
1.9.1.1.08.0.1.0006 - MULTAS DECORRENTES DE SENTENÇAS JUDICIAIS	R\$	59.000
1.9.1.1.08.0.1.9006 - DEDUÇÃO - MULTAS DECORRENTES DE SENTENÇAS JUDICIAIS	R\$	-18.000
2954 - FUNDO DE REAPARELHAMENTO E APERFEIÇOAMENTO DA POLÍCIA MILITAR - FREAP/PM	R\$	9.355.000
1.501.0129 - OUTROS RECURSOS NÃO VINCULADOS - CONCESSÕES, PERMISSÕES E DELEGAÇÕES	R\$	24.000
1.3.1.1.02.0.1.0014 - CONCESSÃO, PERMISSÃO, AUTORIZAÇÃO OU CESSÃO DO DIREITO DE USO DE BENS IMÓVEIS PÚBLICOS	R\$	34.000
1.3.1.1.02.0.1.9014 - DEDUÇÃO - CONCESSÃO, PERMISSÃO, AUTORIZAÇÃO OU CESSÃO DO DIREITO DE USO DE BENS IMÓVEIS PÚBLICOS	R\$	-10.000
1.753.0161 - RECURSOS PROVENIENTES DE TAXAS E CONTRIBUIÇÕES - TAXAS POR SERVIÇOS PÚBLICOS	R\$	9.331.000
1.1.2.2.01.0.1.0001 - TAXAS PELA PRESTAÇÃO DE SERVIÇOS	R\$	12.589.000
1.1.2.2.01.0.1.9001 - DEDUÇÃO - TAXAS PELA PRESTAÇÃO DE SERVIÇOS	R\$	-3.777.000
1.3.2.1.01.0.1.0084 - RENDIMENTOS DE APLICAÇÕES DE CURTO PRAZO EM CONTA CORRENTE - RECURSOS DE TAXAS PELA PRESTAÇÃO DE SERVIÇOS	R\$	741.000

RECEITAS POR FONTES, ÓRGÃO E UNIDADE ORÇAMENTÁRIA
(Lei nº 21.527, LDO 2023)

1.3.2.1.01.0.1.9084 - DEDUÇÃO - RENDIMENTOS DE APLICAÇÕES DE CURTO PRAZO EM CONTA CORRENTE - RECURSOS DE TAXAS PELA PRESTAÇÃO DE SERVIÇOS	R\$	-222.000
2955 - FUNDO ESPECIAL DE APOIO AO COMBATE À LAVAGEM DE CAPITALS E ÀS ORGANIZAÇÕES CRIMINOSAS	R\$	221.000
1.501.0129 - OUTROS RECURSOS NÃO VINCULADOS - CONCESSÕES, PERMISSÕES E DELEGAÇÕES	R\$	14.000
1.3.1.1.02.0.1.0015 - RECEITA DE CONCESSÃO DE DIREITO REAL DE USO DE ÁREA PÚBLICA	R\$	20.000
1.3.1.1.02.0.1.9015 - DEDUÇÃO - RECEITA DE CONCESSÃO DE DIREITO REAL DE USO DE ÁREA PÚBLICA	R\$	-6.000
1.700.0290 - OUTRAS TRANSFERÊNCIAS DE CONVÊNIO OU INSTRUMENTOS CONGÊNERES DA UNIÃO - ADMINISTRAÇÃO INDIRETA	R\$	40.000
1.7.1.7.99.0.1.0008 - TRANSF. CONV. UNIÃO PARA SEG. PÚBLICA - RECURSOS PARA CUSTEIO DE DESPESAS CORRENTES	R\$	20.000
2.4.1.4.99.0.1.0009 - TRANSF. CONV. UNIÃO PARA SEG. PÚBLICA - RECURSOS PARA AQUISIÇÃO DE EQUIPAMENTOS E OU BENS PERMANENTES	R\$	20.000
1.703.0292 - OUTRAS TRANSFERÊNCIAS DE CONVÊNIO OU INSTRUMENTOS CONGÊNERES DE OUTRAS ENTIDADES - ADMINISTRAÇÃO INDIRETA	R\$	20.000
1.7.4.1.99.0.1.0008 - TRANSFERÊNCIAS DE CONVÊNIO DE INSTITUIÇÕES PRIVADAS PARA SEGURANÇA PÚBLICA	R\$	20.000
1.753.0138 - RECURSOS PROVENIENTES DE TAXAS E CONTRIBUIÇÕES - EMOLUMENTOS E CUSTAS EXTRAJUDICIAIS	R\$	147.000
1.3.2.1.01.0.1.0087 - RENDIMENTOS DE APLICAÇÕES DE CURTO PRAZO EM CONTA CORRENTE - RECURSOS DE EMOLUMENTOS E CUSTAS EXTRA JUDICIAIS	R\$	368.000
1.3.2.1.01.0.1.9087 - DEDUÇÃO - RENDIMENTOS DE APLICAÇÕES DE CURTO PRAZO EM CONTA CORRENTE - RECURSOS DE EMOLUMENTOS E CUSTAS EXTRA JUDICIAIS	R\$	-221.000
2960 - SECRETARIA DE ESTADO DA SEGURANÇA PÚBLICA - ENTIDADES JURISDICIONADAS		
2961 - DEPARTAMENTO ESTADUAL DE TRÂNSITO - DETRAN	R\$	711.400.000
1.501.0129 - OUTROS RECURSOS NÃO VINCULADOS - CONCESSÕES, PERMISSÕES E DELEGAÇÕES	R\$	2.459.000
1.3.2.1.01.0.1.0088 - RENDIMENTOS DE APLICAÇÕES DE CURTO PRAZO EM CONTA CORRENTE - RECURSOS DE CONCESSÕES, PERMISSÕES E DELEGAÇÕES	R\$	634.000
1.3.2.1.01.0.1.9088 - DEDUÇÃO - RENDIMENTOS DE APLICAÇÕES DE CURTO PRAZO EM CONTA CORRENTE - RECURSOS DE CONCESSÕES, PERMISSÕES E DELEGAÇÕES	R\$	-190.000
1.3.3.9.99.0.1.0001 - OUTRAS DELEGAÇÕES DE SERVIÇOS PÚBLICOS	R\$	2.879.000
1.3.3.9.99.0.1.9001 - DEDUÇÃO - OUTRAS DELEGAÇÕES DE SERVIÇOS PÚBLICOS	R\$	-864.000
1.501.0220 - OUTROS RECURSOS NÃO VINCULADOS - DIRETAMENTE ARRECADADOS PRÓPRIOS	R\$	35.356.000
1.3.2.1.01.0.1.0020 - RENDIMENTOS DE APLICAÇÕES DE CURTO PRAZO EM CONTA CORRENTE - OUTROS RECURSOS NÃO VINCULADOS - RECURSOS DIRETAMENTE ARRECADADOS PRÓPRIOS	R\$	5.486.000
1.3.2.1.01.0.1.9020 - DEDUÇÃO - RENDIMENTOS DE APLICAÇÕES DE CURTO PRAZO EM CONTA CORRENTE - OUTROS RECURSOS NÃO VINCULADOS - RECURSOS DIRETAMENTE ARRECADADOS PRÓPRIOS	R\$	-1.646.000
1.6.1.1.04.0.1.0007 - SERVIÇO DE UTILIZAÇÃO DO SISTEMA OPERACIONAL DO DETRAN	R\$	45.023.000
1.6.1.1.04.0.1.9007 - DEDUÇÃO - SERVIÇO DE UTILIZAÇÃO DO SISTEMA OPERACIONAL DO DETRAN	R\$	-13.507.000
1.703.0292 - OUTRAS TRANSFERÊNCIAS DE CONVÊNIO OU INSTRUMENTOS CONGÊNERES DE OUTRAS ENTIDADES - ADMINISTRAÇÃO INDIRETA	R\$	3.597.000

RECEITAS POR FONTES, ÓRGÃO E UNIDADE ORÇAMENTÁRIA
 (Lei nº 21.527, LDO 2023)

1.3.2.1.01.0.1.0010 - RENDIMENTOS DE APLICAÇÕES DE CURTO PRAZO EM CONTA CORRENTE - OUTRAS TRANSFERÊNCIAS DE CONVÊNIOS OU INSTRUMENTOS CONGÊNERES DE OUTRAS ENTIDADES	R\$	785.000
1.7.4.1.99.0.1.0001 - TRANSFERÊNCIAS DE CONVÊNIOS DE INSTITUIÇÕES PRIVADAS - CAMPANHAS PUBLICITÁRIAS PARA PROGRAMAS DE TRÂNSITO	R\$	2.812.000
1.752.0125 - RECURSOS VINCULADOS AO TRÂNSITO	R\$	51.226.000
1.3.2.1.01.0.1.0071 - RENDIMENTOS DE APLICAÇÃO DE CURTO PRAZO EM CONTA CORRENTE - RECURSOS VINCULADOS AO TRÂNSITO	R\$	5.423.000
1.9.1.1.14.0.1.0001 - MULTAS PREVISTAS NO CÓDIGO DE TRÂNSITO BRASILEIRO - CTB	R\$	69.732.000
1.9.1.1.14.0.1.9001 - DEDUÇÃO - MULTAS PREVISTAS NO CÓDIGO DE TRÂNSITO BRASILEIRO - CTB	R\$	-23.929.000
1.753.0161 - RECURSOS PROVENIENTES DE TAXAS E CONTRIBUIÇÕES - TAXAS POR SERVIÇOS PÚBLICOS	R\$	618.762.000
1.1.2.2.01.0.1.0001 - TAXAS PELA PRESTAÇÃO DE SERVIÇOS	R\$	1.244.629.000
1.1.2.2.01.0.1.9001 - DEDUÇÃO - TAXAS PELA PRESTAÇÃO DE SERVIÇOS	R\$	-634.761.000
1.3.2.1.01.0.1.0084 - RENDIMENTOS DE APLICAÇÕES DE CURTO PRAZO EM CONTA CORRENTE - RECURSOS DE TAXAS PELA PRESTAÇÃO DE SERVIÇOS	R\$	12.706.000
1.3.2.1.01.0.1.9084 - DEDUÇÃO - RENDIMENTOS DE APLICAÇÕES DE CURTO PRAZO EM CONTA CORRENTE - RECURSOS DE TAXAS PELA PRESTAÇÃO DE SERVIÇOS	R\$	-3.812.000
3000 - SECRETARIA DE ESTADO DE DESENVOLVIMENTO SOCIAL		
3001 - GABINETE DO SECRETÁRIO DE ESTADO DE DESENVOLVIMENTO SOCIAL	R\$	1.172.000
1.500.0100 - RECURSOS NÃO VINCULADOS DE IMPOSTOS - RECEITAS ORDINÁRIAS	R\$	698.000
1.3.2.1.01.0.1.0035 - RENDIMENTO APLICAÇÃO CURTO PRAZO EM CONTA CORRENTE DE CONTRAPARTIDA DE CONVÊNIOS - RECURSOS NÃO VINCULADOS DE IMPOSTOS	R\$	7.000
1.9.2.2.99.0.1.0015 - RESTITUIÇÃO SALDO REC. CONVÊNIOS / INST. CONGÊNERES - CONTRAPARTIDA CONVENIENTE	R\$	691.000
1.665.0274 - TRANSFERÊNCIAS DE CONVÊNIOS E INSTRUMENTOS CONGÊNERES VINCULADOS À ASSISTÊNCIA SOCIAL - COM ÓRGÃOS FEDERAIS	R\$	454.000
1.3.2.1.01.0.1.0052 - REMUNERAÇÃO DE DEPÓSITO DE POUPANÇA - TRANSFERÊNCIAS DE CONVÊNIOS E INSTRUMENTOS CONGÊNERES VINCULADOS À ASSISTÊNCIA SOCIAL - ÓRGÃOS FEDERAIS	R\$	138.000
1.3.2.1.01.0.1.0053 - RENDIMENTOS DE APLICAÇÕES DE CURTO PRAZO EM CONTA CORRENTE - TRANSFERÊNCIAS DE CONVÊNIOS E INSTRUMENTOS CONGÊNERES VINCULADOS À ASSISTÊNCIA SOCIAL - ÓRGÃOS FEDERAIS	R\$	281.000
1.9.2.2.06.3.1.0059 - RESTITUIÇÃO DE DIÁRIAS PAGAS COM RECURSOS DE EXERCÍCIOS ANTERIORES - CONVÊNIOS ASSISTÊNCIA SOCIAL	R\$	35.000
1.700.0280 - OUTRAS TRANSFERÊNCIAS DE CONVÊNIOS OU INSTRUMENTOS CONGÊNERES DA UNIÃO - ADMINISTRAÇÃO DIRETA	R\$	20.000
1.7.1.7.99.0.1.0026 - TRANSFERÊNCIAS DE CONVÊNIOS DA UNIÃO PARA PROGRAMAS E AÇÕES DE ENFRENTAMENTO AO RACISMO	R\$	20.000
3051 - FUNDO ESTADUAL DE ASSISTÊNCIA SOCIAL - FEAS	R\$	594.000
1.660.0234 - TRANSFERÊNCIA DE RECURSOS DO FUNDO NACIONAL DE ASSISTÊNCIA SOCIAL - FNAS - CORRENTES	R\$	594.000
1.3.2.1.01.0.1.0047 - RENDIMENTO APLICAÇÃO DE CURTO PRAZO EM CONTA CORRENTE - TRANSFERÊNCIA DE RECURSOS DO FUNDO NACIONAL DE ASSISTÊNCIA SOCIAL - FNAS - CORRENTES	R\$	544.000
1.7.1.6.50.0.1.0001 - TRANSFERÊNCIAS DE RECURSOS DO FUNDO NACIONAL DE ASSISTÊNCIA SOCIAL ? FNAS	R\$	50.000

RECEITAS POR FONTES, ÓRGÃO E UNIDADE ORÇAMENTÁRIA
 (Lei nº 21.527, LDO 2023)

3052 - FUNDO ESTADUAL DOS DIREITOS DA CRIANÇA E DO ADOLESCENTE - FECAD	R\$	638.000
1.753.0138 - RECURSOS PROVENIENTES DE TAXAS E CONTRIBUIÇÕES - EMOLUMENTOS E CUSTAS EXTRAJUDICIAIS	R\$	531.000
1.3.2.1.01.0.1.0087 - RENDIMENTOS DE APLICAÇÕES DE CURTO PRAZO EM CONTA CORRENTE - RECURSOS DE EMOLUMENTOS E CUSTAS EXTRA JUDICIAIS	R\$	758.000
1.3.2.1.01.0.1.9087 - DEDUÇÃO - RENDIMENTOS DE APLICAÇÕES DE CURTO PRAZO EM CONTA CORRENTE - RECURSOS DE EMOLUMENTOS E CUSTAS EXTRA JUDICIAIS	R\$	-227.000
1.759.0141 - RECURSOS VINCULADOS A FUNDOS	R\$	107.000
1.3.2.1.01.0.1.0065 - RENDIMENTO APLICAÇÃO CURTO PRAZO EM CONTA CORRENTE - RECURSOS VINCULADOS A FUNDOS	R\$	44.000
1.3.2.1.01.0.1.9065 - DEDUÇÃO - RENDIMENTO APLICAÇÃO CURTO PRAZO EM CONTA CORRENTE - RECURSOS VINCULADOS A FUNDOS	R\$	-13.000
1.7.4.1.99.0.1.0021 - DOAÇÕES DE PESSOAS JURÍDICAS	R\$	76.000
3055 - FUNDO ESTADUAL DOS DIREITOS DA PESSOA IDOSA - FEDPI/GO	R\$	222.000
1.759.0141 - RECURSOS VINCULADOS A FUNDOS	R\$	222.000
1.3.2.1.01.0.1.0065 - RENDIMENTO APLICAÇÃO CURTO PRAZO EM CONTA CORRENTE - RECURSOS VINCULADOS A FUNDOS	R\$	317.000
1.3.2.1.01.0.1.9065 - DEDUÇÃO - RENDIMENTO APLICAÇÃO CURTO PRAZO EM CONTA CORRENTE - RECURSOS VINCULADOS A FUNDOS	R\$	-95.000
3100 - SECRETARIA DE ESTADO DE DESENVOLVIMENTO E INOVAÇÃO		
3101 - GABINETE DO SECRETÁRIO DE ESTADO DE DESENVOLVIMENTO E INOVAÇÃO	R\$	2.544.000
1.500.0100 - RECURSOS NÃO VINCULADOS DE IMPOSTOS - RECEITAS ORDINÁRIAS	R\$	1.441.000
1.3.2.1.01.0.1.0028 - RENDIMENTO APLICAÇÃO CURTO PRAZO EM CONTA CORRENTE - RECURSOS NÃO VINCULADOS DE IMPOSTOS	R\$	1.401.000
1.3.2.1.01.0.1.0034 - REMUNERAÇÃO DE DEPÓSITOS DE POUPANÇA DE CONTRAPARTIDA DE CONVÊNIOS - RECURSOS NÃO VINCULADOS DE IMPOSTOS	R\$	21.000
1.3.2.1.01.0.1.0035 - RENDIMENTO APLICAÇÃO CURTO PRAZO EM CONTA CORRENTE DE CONTRAPARTIDA DE CONVÊNIOS - RECURSOS NÃO VINCULADOS DE IMPOSTOS	R\$	19.000
1.569.0115 - OUTRAS TRANSFERÊNCIAS DE RECURSOS DO FNDE	R\$	208.000
1.3.2.1.01.0.1.0011 - RENDIMENTOS DE APLICAÇÕES DE CURTO PRAZO EM CONTA CORRENTE - OUTRAS TRANSFERÊNCIAS DE RECURSOS DO FNDE	R\$	188.000
1.7.1.4.99.0.1.0002 - TRANSFERÊNCIAS DIRETAS DO FNDE REFERENTES AO PROGRAMA NACIONAL DE APOIO AO ENSINO TÉCNICO - PRONATEC	R\$	20.000
1.700.0280 - OUTRAS TRANSFERÊNCIAS DE CONVÊNIOS OU INSTRUMENTOS CONGÊNERES DA UNIÃO - ADMINISTRAÇÃO DIRETA	R\$	895.000
1.3.2.1.01.0.1.0006 - REMUNERAÇÃO DE DEPÓSITOS DE POUPANÇA - OUTRAS TRANSFERÊNCIAS DE CONVÊNIOS OU INSTRUMENTOS CONGÊNERES DA UNIÃO	R\$	399.000
1.3.2.1.01.0.1.0007 - RENDIMENTOS DE APLICAÇÕES DE CURTO PRAZO EM CONTA CORRENTE - OUTRAS TRANSFERÊNCIAS DE CONVÊNIOS OU INSTRUMENTOS CONGÊNERES DA UNIÃO	R\$	496.000
3151 - FUNDO ESPECIAL DE IMPLANTAÇÃO DO PROGRAMA VEÍCULO LEVE SOBRE TRILHOS - FVLT	R\$	16.000

RECEITAS POR FONTES, ÓRGÃO E UNIDADE ORÇAMENTÁRIA
 (Lei nº 21.527, LDO 2023)

1.759.0141 - RECURSOS VINCULADOS A FUNDOS	R\$	16.000
1.3.2.1.01.0.1.0065 - RENDIMENTO APLICAÇÃO CURTO PRAZO EM CONTA CORRENTE - RECURSOS VINCULADOS A FUNDOS	R\$	23.000
1.3.2.1.01.0.1.9065 - DEDUÇÃO - RENDIMENTO APLICAÇÃO CURTO PRAZO EM CONTA CORRENTE - RECURSOS VINCULADOS A FUNDOS	R\$	-7.000
3160 - SECRETARIA DE ESTADO DE DESENVOLVIMENTO E INOVAÇÃO - ENTIDADES JURISDICIONADAS		
3161 - FUNDAÇÃO DE AMPARO À PESQUISA DO ESTADO DE GOIÁS - FAPEG	R\$	805.000
1.500.0100 - RECURSOS NÃO VINCULADOS DE IMPOSTOS - RECEITAS ORDINÁRIAS	R\$	225.000
1.3.2.1.01.0.1.0034 - REMUNERAÇÃO DE DEPÓSITOS DE POUPANÇA DE CONTRAPARTIDA DE CONVÊNIOS - RECURSOS NÃO VINCULADOS DE IMPOSTOS	R\$	46.000
1.3.2.1.01.0.1.0035 - RENDIMENTO APLICAÇÃO CURTO PRAZO EM CONTA CORRENTE DE CONTRAPARTIDA DE CONVÊNIOS - RECURSOS NÃO VINCULADOS DE IMPOSTOS	R\$	62.000
1.9.2.2.06.3.1.0012 - RESTITUIÇÃO DE PAGAMENTOS NÃO EFETIVADOS NA EXEC. DE CONVÊNIOS - CONTRAPARTIDA CONVENIENTE	R\$	117.000
1.700.0290 - OUTRAS TRANSFERÊNCIAS DE CONVÊNIOS OU INSTRUMENTOS CONGÊNERES DA UNIÃO - ADMINISTRAÇÃO INDIRETA	R\$	550.000
1.3.2.1.01.0.1.0006 - REMUNERAÇÃO DE DEPÓSITOS DE POUPANÇA - OUTRAS TRANSFERÊNCIAS DE CONVÊNIOS OU INSTRUMENTOS CONGÊNERES DA UNIÃO	R\$	89.000
1.3.2.1.01.0.1.0007 - RENDIMENTOS DE APLICAÇÕES DE CURTO PRAZO EM CONTA CORRENTE - OUTRAS TRANSFERÊNCIAS DE CONVÊNIOS OU INSTRUMENTOS CONGÊNERES DA UNIÃO	R\$	79.000
1.7.1.7.99.0.1.0018 - TRANSFERÊNCIAS DE CONVÊNIOS DA UNIÃO DESTINADAS A PROGRAMAS DE CIÊNCIA, TECNOLOGIA E INOVAÇÃO	R\$	100.000
1.9.2.2.06.3.1.0011 - RESTITUIÇÃO DE PAGAMENTOS NÃO EFETIVADOS NA EXEC. DE CONVÊNIOS - RECURSO CONCEDENTE	R\$	232.000
2.4.1.4.99.0.1.0011 - TRANSFERÊNCIAS DE CONVÊNIOS DA UNIÃO DESTINADAS A PROGRAMAS DE CIÊNCIA, TECNOLOGIA E INOVAÇÃO.	R\$	50.000
1.703.0292 - OUTRAS TRANSFERÊNCIAS DE CONVÊNIOS OU INSTRUMENTOS CONGÊNERES DE OUTRAS ENTIDADES - ADMINISTRAÇÃO INDIRETA	R\$	30.000
1.7.4.1.99.0.1.0004 - TRANSFERÊNCIAS DE CONVÊNIOS DE INSTITUIÇÕES PRIVADAS PARA PROGRAMAS DE CIÊNCIA, TECNOLOGIA E INOVAÇÃO	R\$	30.000
3162 - UNIVERSIDADE ESTADUAL DE GOIÁS - UEG	R\$	6.291.000
1.500.0100 - RECURSOS NÃO VINCULADOS DE IMPOSTOS - RECEITAS ORDINÁRIAS	R\$	1.416.000
1.3.2.1.01.0.1.0028 - RENDIMENTO APLICAÇÃO CURTO PRAZO EM CONTA CORRENTE - RECURSOS NÃO VINCULADOS DE IMPOSTOS	R\$	2.000.000
1.3.2.1.01.0.1.9028 - DEDUÇÃO - RENDIMENTO APLICAÇÃO CURTO PRAZO EM CONTA CORRENTE - RECURSOS NÃO VINCULADOS DE IMPOSTOS	R\$	-600.000
1.9.2.2.06.3.1.0008 - RESTITUIÇÃO DE SALÁRIOS/GASTOS COM PESSOAL DE EXERCÍCIOS ANTERIORES	R\$	23.000
1.9.2.2.06.3.1.9008 - DEDUÇÃO - RESTITUIÇÃO DE SALÁRIOS/GASTOS COM PESSOAL DE EXERCÍCIOS ANTERIORES	R\$	-7.000
1.501.0129 - OUTROS RECURSOS NÃO VINCULADOS - CONCESSÕES, PERMISSÕES E DELEGAÇÕES	R\$	34.000
1.3.1.1.02.0.1.0019 - OUTRAS RECEITAS DE CONCESSÕES E PERMISSÕES - DIREITOS DE USO DE BENS PÚBLICOS	R\$	49.000
1.3.1.1.02.0.1.9019 - DEDUÇÃO - OUTRAS RECEITAS DE CONCESSÕES E PERMISSÕES - DIREITOS DE USO DE BENS PÚBLICOS	R\$	-15.000
1.501.0220 - OUTROS RECURSOS NÃO VINCULADOS - DIRETAMENTE ARRECADADOS PRÓPRIOS	R\$	1.590.000

RECEITAS POR FONTES, ÓRGÃO E UNIDADE ORÇAMENTÁRIA
 (Lei nº 21.527, LDO 2023)

1.3.2.1.01.0.1.0020 - RENDIMENTOS DE APLICAÇÕES DE CURTO PRAZO EM CONTA CORRENTE - OUTROS RECURSOS NÃO VINCULADOS - RECURSOS DIRETAMENTE ARRECADADOS PRÓPRIOS	R\$	101.000
1.3.2.1.01.0.1.0034 - REMUNERAÇÃO DE DEPÓSITOS DE POUPANÇA DE CONTRAPARTIDA DE CONVÊNIOS - RECURSOS NÃO VINCULADOS DE IMPOSTOS	R\$	11.000
1.3.2.1.01.0.1.9020 - DEDUÇÃO - RENDIMENTOS DE APLICAÇÕES DE CURTO PRAZO EM CONTA CORRENTE - OUTROS RECURSOS NÃO VINCULADOS - RECURSOS DIRETAMENTE ARRECADADOS PRÓPRIOS	R\$	-30.000
1.6.1.1.01.0.1.0022 - RECEITA DE ORGANIZAÇÃO E REALIZAÇÃO DE CONCURSOS PÚBLICOS PARA OUTRAS ENTIDADES	R\$	353.000
1.6.1.1.01.0.1.9022 - DEDUÇÃO - RECEITA DE ORGANIZAÇÃO E REALIZAÇÃO DE CONCURSOS PÚBLICOS PARA OUTRAS ENTIDADES	R\$	-106.000
1.6.1.1.02.0.1.0002 - INSCRIÇÃO EM PROCESSOS SELETIVOS DA UEG	R\$	820.000
1.6.1.1.02.0.1.9002 - DEDUÇÃO - INSCRIÇÃO EM PROCESSOS SELETIVOS DA UEG	R\$	-246.000
1.6.9.9.99.0.1.0003 - RECEITA DE CONCESSÃO DE ENDOSSO INSTITUCIONAL PARA GUARDA DE MATERIAIS ARQUEOLÓGICOS	R\$	64.000
1.6.9.9.99.0.1.9003 - DEDUÇÃO - RECEITA DE CONCESSÃO DE ENDOSSO INSTITUCIONAL PARA GUARDA DE MATERIAIS ARQUEOLÓGICOS	R\$	-19.000
1.9.1.1.01.0.1.0014 - MULTAS APLICADAS PELA UEG	R\$	6.000
1.9.1.1.01.0.1.9014 - DEDUÇÃO - MULTAS APLICADAS PELA UEG	R\$	-2.000
1.9.1.1.09.0.1.0008 - MULTAS PREVISTAS EM CONTRATOS	R\$	52.000
1.9.1.1.09.0.1.9008 - DEDUÇÃO - MULTAS PREVISTAS EM CONTRATOS	R\$	-16.000
1.9.2.1.01.0.1.0003 - INDENIZAÇÃO AO ERÁRIO APURADO EM PROCESSO ADMINISTRATIVO	R\$	5.000
1.9.2.1.01.0.1.9003 - DEDUÇÃO - INDENIZAÇÃO AO ERÁRIO APURADO EM PROCESSO ADMINISTRATIVO	R\$	-1.000
1.9.2.2.99.0.1.0021 - RESTITUIÇÕES DE PAGAMENTOS INDEVIDOS	R\$	853.000
1.9.2.2.99.0.1.9021 - DEDUÇÃO - RESTITUIÇÕES DE PAGAMENTOS INDEVIDOS	R\$	-256.000
1.9.9.9.99.2.1.0086 - RECEITAS ORIUNDAS DE AÇÕES CAUTELARES E SENTENÇAS JUDICIAIS	R\$	1.000
1.700.0290 - OUTRAS TRANSFERÊNCIAS DE CONVÊNIOS OU INSTRUMENTOS CONGÊNERES DA UNIÃO - ADMINISTRAÇÃO INDIRETA	R\$	2.990.000
1.3.2.1.01.0.1.0006 - REMUNERAÇÃO DE DEPÓSITOS DE POUPANÇA - OUTRAS TRANSFERÊNCIAS DE CONVÊNIOS OU INSTRUMENTOS CONGÊNERES DA UNIÃO	R\$	282.000
1.3.2.1.01.0.1.0007 - RENDIMENTOS DE APLICAÇÕES DE CURTO PRAZO EM CONTA CORRENTE - OUTRAS TRANSFERÊNCIAS DE CONVÊNIOS OU INSTRUMENTOS CONGÊNERES DA UNIÃO	R\$	3.000
1.7.1.7.51.0.1.0002 - TRANSFERÊNCIAS DE CONVÊNIOS DA UNIÃO DESTINADAS A PROGRAMAS DE EDUCAÇÃO	R\$	355.000
2.4.1.4.51.0.1.0003 - TRANSFERÊNCIAS DE CONVÊNIO DA UNIÃO DESTINADAS A PROGRAMAS DE EDUCAÇÃO	R\$	2.350.000
1.703.0292 - OUTRAS TRANSFERÊNCIAS DE CONVÊNIOS OU INSTRUMENTOS CONGÊNERES DE OUTRAS ENTIDADES - ADMINISTRAÇÃO INDIRETA	R\$	200.000
1.3.2.1.01.0.1.0002 - RECEITA DE REMUNERAÇÃO DE DEPÓSITOS DE POUPANÇA - OUTRAS TRANSFERÊNCIAS DE CONVÊNIOS OU INSTRUMENTOS CONGÊNERES DE OUTRAS ENTIDADES	R\$	89.000
1.3.2.1.01.0.1.0010 - RENDIMENTOS DE APLICAÇÕES DE CURTO PRAZO EM CONTA CORRENTE - OUTRAS TRANSFERÊNCIAS DE CONVÊNIOS OU INSTRUMENTOS CONGÊNERES DE OUTRAS ENTIDADES	R\$	6.000
1.7.5.9.99.0.1.0002 - TRANSFERÊNCIAS DE OUTRAS INSTITUIÇÕES PÚBLICAS PARA PROJETOS DE PESQUISA E DESENVOLVIMENTO	R\$	20.000
1.7.5.9.99.0.1.9002 - DEDUÇÃO - TRANSFERÊNCIAS DE OUTRAS INSTITUIÇÕES PÚBLICAS PARA PROJETOS DE PESQUISA E DESENVOLVIMENTO	R\$	-20.000
1.9.2.2.06.3.1.0055 - RESTITUIÇÃO DE PAGAMENTOS INDEVIDOS DE EXERCÍCIOS ANTERIORES - RECURSOS DE CONVÊNIOS	R\$	105.000

RECEITAS POR FONTES, ÓRGÃO E UNIDADE ORÇAMENTÁRIA
(Lei nº 21.527, LDO 2023)

1.753.0161 - RECURSOS PROVENIENTES DE TAXAS E CONTRIBUIÇÕES - TAXAS POR SERVIÇOS PÚBLICOS	R\$	61.000
1.1.2.2.01.0.1.0025 - PROVA EM SEGUNDA CHAMADA OU SUBSTITUTIVA - UEG	R\$	1.000
1.1.2.2.01.0.1.0026 - REGISTRO DE DOCUMENTOS DIVERSOS - UEG	R\$	68.000
1.1.2.2.01.0.1.0028 - SEGUNDA VIA DE DOCUMENTOS DIVERSOS - UEG	R\$	13.000
1.1.2.2.01.0.1.9026 - DEDUÇÃO - REGISTRO DE DOCUMENTOS DIVERSOS - UEG	R\$	-20.000
1.1.2.2.01.0.1.9028 - DEDUÇÃO - SEGUNDA VIA DE DOCUMENTOS DIVERSOS - UEG	R\$	-4.000
1.3.2.1.01.0.1.0084 - RENDIMENTOS DE APLICAÇÕES DE CURTO PRAZO EM CONTA CORRENTE - RECURSOS DE TAXAS PELA PRESTAÇÃO DE SERVIÇOS	R\$	5.000
1.3.2.1.01.0.1.9084 - DEDUÇÃO - RENDIMENTOS DE APLICAÇÕES DE CURTO PRAZO EM CONTA CORRENTE - RECURSOS DE TAXAS PELA PRESTAÇÃO DE SERVIÇOS	R\$	-2.000
3200 - SECRETARIA DE ESTADO DE AGRICULTURA, PECUÁRIA E ABASTECIMENTO.		
3201 - GABINETE DO SECRETÁRIO DE ESTADO DE AGRICULTURA, PECUÁRIA E ABASTECIMENTO.	R\$	7.188.000
1.500.0100 - RECURSOS NÃO VINCULADOS DE IMPOSTOS - RECEITAS ORDINÁRIAS	R\$	129.000
1.3.2.1.01.0.1.0034 - REMUNERAÇÃO DE DEPÓSITOS DE POUPANÇA DE CONTRAPARTIDA DE CONVÊNIOS - RECURSOS NÃO VINCULADOS DE IMPOSTOS	R\$	116.000
1.3.2.1.01.0.1.0035 - RENDIMENTO APLICAÇÃO CURTO PRAZO EM CONTA CORRENTE DE CONTRAPARTIDA DE CONVÊNIOS - RECURSOS NÃO VINCULADOS DE IMPOSTOS	R\$	13.000
1.700.0280 - OUTRAS TRANSFERÊNCIAS DE CONVÊNIOS OU INSTRUMENTOS CONGÊNERES DA UNIÃO - ADMINISTRAÇÃO DIRETA	R\$	7.059.000
1.3.2.1.01.0.1.0006 - REMUNERAÇÃO DE DEPÓSITOS DE POUPANÇA - OUTRAS TRANSFERÊNCIAS DE CONVÊNIOS OU INSTRUMENTOS CONGÊNERES DA UNIÃO	R\$	1.669.000
1.3.2.1.01.0.1.0007 - RENDIMENTOS DE APLICAÇÕES DE CURTO PRAZO EM CONTA CORRENTE - OUTRAS TRANSFERÊNCIAS DE CONVÊNIOS OU INSTRUMENTOS CONGÊNERES DA UNIÃO	R\$	340.000
1.7.1.7.99.0.1.0009 - TRANSFERÊNCIAS DE CONVÊNIOS DA UNIÃO DESTINADAS A PROGRAMAS NA ÁREA AGROPECUÁRIA	R\$	50.000
2.4.1.4.99.0.1.0015 - TRANSFERÊNCIAS DE CONVÊNIOS DA UNIÃO DESTINADAS A PROGRAMAS NA ÁREA AGROPECUÁRIA	R\$	5.000.000
3260 - SECRETARIA DE ESTADO DE AGRICULTURA, PECUÁRIA E ABASTECIMENTO - ENTIDADES JURISDICIONADAS.		
3261 - AGÊNCIA GOIANA DE DEFESA AGROPECUÁRIA - AGRODEFESA	R\$	41.048.000
1.501.0220 - OUTROS RECURSOS NÃO VINCULADOS - DIRETAMENTE ARRECADADOS PRÓPRIOS	R\$	171.000
1.3.2.1.01.0.1.0020 - RENDIMENTOS DE APLICAÇÕES DE CURTO PRAZO EM CONTA CORRENTE - OUTROS RECURSOS NÃO VINCULADOS - RECURSOS DIRETAMENTE ARRECADADOS PRÓPRIOS	R\$	30.000
1.3.2.1.01.0.1.9020 - DEDUÇÃO - RENDIMENTOS DE APLICAÇÕES DE CURTO PRAZO EM CONTA CORRENTE - OUTROS RECURSOS NÃO VINCULADOS - RECURSOS DIRETAMENTE ARRECADADOS PRÓPRIOS	R\$	-9.000
1.6.1.1.01.0.1.0037 - SERVIÇOS DE ANÁLISE LABORATORIAL	R\$	192.000
1.6.1.1.01.0.1.9037 - DEDUÇÃO - SERVIÇOS DE ANÁLISE LABORATORIAL	R\$	-58.000
1.9.2.1.03.0.1.0006 - INDENIZAÇÃO DE VEÍCULOS COM PERDA TOTAL	R\$	23.000

RECEITAS POR FONTES, ÓRGÃO E UNIDADE ORÇAMENTÁRIA
 (Lei nº 21.527, LDO 2023)

1.9.2.1.03.0.1.9006 - DEDUÇÃO - INDENIZAÇÃO DE VEÍCULOS COM PERDA TOTAL	R\$	-7.000
1.700.0290 - OUTRAS TRANSFERÊNCIAS DE CONVÊNIOS OU INSTRUMENTOS CONGÊNERES DA UNIÃO - ADMINISTRAÇÃO INDIRETA	R\$	287.000
1.3.2.1.01.0.1.0006 - REMUNERAÇÃO DE DEPÓSITOS DE POUPANÇA - OUTRAS TRANSFERÊNCIAS DE CONVÊNIOS OU INSTRUMENTOS CONGÊNERES DA UNIÃO	R\$	86.000
1.3.2.1.01.0.1.0007 - RENDIMENTOS DE APLICAÇÕES DE CURTO PRAZO EM CONTA CORRENTE - OUTRAS TRANSFERÊNCIAS DE CONVÊNIOS OU INSTRUMENTOS CONGÊNERES DA UNIÃO	R\$	1.000
1.7.1.7.99.0.1.0009 - TRANSFERÊNCIAS DE CONVÊNIOS DA UNIÃO DESTINADAS A PROGRAMAS NA ÁREA AGROPECUÁRIA	R\$	100.000
2.4.1.4.99.0.1.0015 - TRANSFERÊNCIAS DE CONVÊNIOS DA UNIÃO DESTINADAS A PROGRAMAS NA ÁREA AGROPECUÁRIA	R\$	100.000
1.753.0161 - RECURSOS PROVENIENTES DE TAXAS E CONTRIBUIÇÕES - TAXAS POR SERVIÇOS PÚBLICOS	R\$	33.624.000
1.1.2.2.01.0.1.0001 - TAXAS PELA PRESTAÇÃO DE SERVIÇOS	R\$	2.265.000
1.1.2.2.01.0.1.0002 - TAXA DE EXPEDIÇÃO DE DOCUMENTOS	R\$	374.000
1.1.2.2.01.0.1.0009 - TAXA DE REGISTRO DE AGROINDÚSTRIA	R\$	583.000
1.1.2.2.01.0.1.0015 - TAXA DE TRÂNSITO DE PRODUTOS E SUBPRODUTOS DE ORIGEM ANIMAL	R\$	35.000
1.1.2.2.01.0.1.0016 - TAXA DE CADASTRO DE ESTABELECIMENTOS COMERCIAIS	R\$	5.214.000
1.1.2.2.01.0.1.0021 - TAXA DE TRÂNSITO ANIMAL GTA	R\$	36.208.000
1.1.2.2.01.0.1.0022 - TAXA DE TRÂNSITO VEGETAL - PTV/ATV	R\$	2.497.000
1.1.2.2.01.0.1.9001 - DEDUÇÃO - TAXAS PELA PRESTAÇÃO DE SERVIÇOS	R\$	-680.000
1.1.2.2.01.0.1.9002 - DEDUÇÃO - TAXA DE EXPEDIÇÃO DE DOCUMENTOS	R\$	-112.000
1.1.2.2.01.0.1.9009 - DEDUÇÃO - TAXA DE REGISTRO DE AGROINDÚSTRIA	R\$	-175.000
1.1.2.2.01.0.1.9015 - DEDUÇÃO - TAXA DE TRÂNSITO DE PRODUTOS E SUBPRODUTOS DE ORIGEM ANIMAL	R\$	-10.000
1.1.2.2.01.0.1.9016 - DEDUÇÃO - TAXA DE CADASTRO DE ESTABELECIMENTOS COMERCIAIS	R\$	-1.564.000
1.1.2.2.01.0.1.9021 - DEDUÇÃO - TAXA DE TRÂNSITO ANIMAL GTA	R\$	-10.862.000
1.1.2.2.01.0.1.9022 - DEDUÇÃO - TAXA DE TRÂNSITO VEGETAL - PTV/ATV	R\$	-749.000
1.3.2.1.01.0.1.0084 - RENDIMENTOS DE APLICAÇÕES DE CURTO PRAZO EM CONTA CORRENTE - RECURSOS DE TAXAS PELA PRESTAÇÃO DE SERVIÇOS	R\$	857.000
1.3.2.1.01.0.1.9084 - DEDUÇÃO - RENDIMENTOS DE APLICAÇÕES DE CURTO PRAZO EM CONTA CORRENTE - RECURSOS DE TAXAS PELA PRESTAÇÃO DE SERVIÇOS	R\$	-257.000
1.799.0142 - OUTRAS VINCULAÇÕES LEGAIS - AÇÕES E PROGRAMAS ESPECÍFICOS	R\$	6.966.000
1.3.2.1.01.0.1.0089 - RENDIMENTOS DE APLICAÇÕES DE CURTO PRAZO EM CONTA CORRENTE - RECURSOS VINCULADOS A AÇÕES E PROGRAMAS ESPECÍFICOS	R\$	425.000
1.3.2.1.01.0.1.9089 - DEDUÇÃO - RENDIMENTOS DE APLICAÇÕES DE CURTO PRAZO EM CONTA CORRENTE - RECURSOS VINCULADOS A AÇÕES E PROGRAMAS ESPECÍFICOS	R\$	-127.000
1.9.1.1.01.0.1.0044 - MULTAS POR INFRAÇÃO ÀS NORMAS AGROPECUÁRIAS	R\$	6.614.000
1.9.1.1.01.0.1.9044 - DEDUÇÃO - MULTAS POR INFRAÇÃO ÀS NORMAS AGROPECUÁRIAS	R\$	-4.000
1.9.1.1.01.0.3.0032 - MULTAS POR INFRAÇÃO ÀS NORMAS AGROPECUÁRIAS - DÍVIDA ATIVA	R\$	84.000
1.9.1.1.01.0.3.9032 - DEDUÇÃO - MULTAS POR INFRAÇÃO ÀS NORMAS AGROPECUÁRIAS - DÍVIDA ATIVA	R\$	-26.000

RECEITAS POR FONTES, ÓRGÃO E UNIDADE ORÇAMENTÁRIA
 (Lei nº 21.527, LDO 2023)

3262 - AGÊNCIA GOIANA DE ASSISTÊNCIA TÉCNICA, EXTENSÃO RURAL E PESQUISA AGROPECUÁRIA - EMATER	R\$	5.418.000
1.500.0100 - RECURSOS NÃO VINCULADOS DE IMPOSTOS - RECEITAS ORDINÁRIAS	R\$	12.000
1.9.2.1.01.0.1.0013 - INDENIZAÇÕES POR DANOS CAUSADOS AO PATRIMÔNIO PÚBLICO	R\$	3.000
1.9.2.1.01.0.1.9013 - DEDUÇÃO - INDENIZAÇÕES POR DANOS CAUSADOS AO PATRIMÔNIO PÚBLICO	R\$	-3.000
1.9.2.2.99.0.1.0012 - RESTITUIÇÃO DE REMUNERAÇÃO DE PESSOAL CEDIDO COM ÔNUS	R\$	17.000
1.9.2.2.99.0.1.9012 - DEDUÇÃO - RESTITUIÇÃO DE REMUNERAÇÃO DE PESSOAL CEDIDO COM ÔNUS	R\$	-5.000
1.501.0220 - OUTROS RECURSOS NÃO VINCULADOS - DIRETAMENTE ARRECADADOS PRÓPRIOS	R\$	1.420.000
1.3.2.1.01.0.1.0020 - RENDIMENTOS DE APLICAÇÕES DE CURTO PRAZO EM CONTA CORRENTE - OUTROS RECURSOS NÃO VINCULADOS - RECURSOS DIRETAMENTE ARRECADADOS PRÓPRIOS	R\$	40.000
1.3.2.1.01.0.1.9020 - DEDUÇÃO - RENDIMENTOS DE APLICAÇÕES DE CURTO PRAZO EM CONTA CORRENTE - OUTROS RECURSOS NÃO VINCULADOS - RECURSOS DIRETAMENTE ARRECADADOS PRÓPRIOS	R\$	-12.000
1.3.9.9.99.0.1.0002 - ROYALTIES DE PESQUISAS COM SEMENTES	R\$	26.000
1.3.9.9.99.0.1.9002 - DEDUÇÃO - ROYALTIES DE PESQUISAS COM SEMENTES	R\$	-8.000
1.6.1.1.01.0.1.0012 - SERVIÇOS DE CONSULTORIA, ASSISTÊNCIA TÉCNICA E ANÁLISE DE PROJETOS - APLICAÇÕES LIVRES	R\$	1.000
1.6.1.1.01.0.1.0021 - SERVIÇOS DE ASSIST. TÉC., EXTENSÃO RURAL E PESQUISA AGROPECUÁRIA	R\$	1.827.000
1.6.1.1.01.0.1.0030 - RECEITA DE SERVIÇOS DE AGENCIAMENTO DE CRÉDITO	R\$	133.000
1.6.1.1.01.0.1.9021 - DEDUÇÃO - SERVIÇOS DE ASSIST. TÉC., EXTENSÃO RURAL E PESQUISA AGROPECUÁRIA	R\$	-548.000
1.6.1.1.01.0.1.9030 - DEDUÇÃO - RECEITA DE SERVIÇOS DE AGENCIAMENTO DE CRÉDITO	R\$	-40.000
1.9.2.1.01.0.1.0014 - INDENIZAÇÕES POR PREJUÍZOS CAUSADOS AO ERÁRIO PÚBLICO	R\$	2.000
1.9.2.1.01.0.1.9014 - DEDUÇÃO - INDENIZAÇÕES POR PREJUÍZOS CAUSADOS AO ERÁRIO PÚBLICO	R\$	-1.000
1.700.0290 - OUTRAS TRANSFERÊNCIAS DE CONVÊNIOS OU INSTRUMENTOS CONGÊNERES DA UNIÃO - ADMINISTRAÇÃO INDIRETA	R\$	11.000
1.3.2.1.01.0.1.0006 - REMUNERAÇÃO DE DEPÓSITOS DE POUPANÇA - OUTRAS TRANSFERÊNCIAS DE CONVÊNIOS OU INSTRUMENTOS CONGÊNERES DA UNIÃO	R\$	9.000
1.3.2.1.01.0.1.0007 - RENDIMENTOS DE APLICAÇÕES DE CURTO PRAZO EM CONTA CORRENTE - OUTRAS TRANSFERÊNCIAS DE CONVÊNIOS OU INSTRUMENTOS CONGÊNERES DA UNIÃO	R\$	2.000
1.702.0291 - OUTRAS TRANSFERÊNCIAS DE CONVÊNIOS OU INSTRUMENTOS CONGÊNERES DOS MUNICÍPIOS - ADMINISTRAÇÃO INDIRETA	R\$	3.745.000
1.3.2.1.01.0.1.0005 - REMUNERAÇÃO DE DEPÓSITOS DE POUPANÇA - OUTRAS TRANSFERÊNCIAS DE CONVÊNIOS OU INSTRUMENTOS CONGÊNERES DOS MUNICÍPIOS	R\$	46.000
1.3.2.1.01.0.1.0009 - RENDIMENTOS DE APLICAÇÕES DE CURTO PRAZO EM CONTA CORRENTE - OUTRAS TRANSFERÊNCIAS DE CONVÊNIOS OU INSTRUMENTOS CONGÊNERES DOS MUNICÍPIOS	R\$	992.000
1.7.3.2.99.0.1.0002 - TRANSFERÊNCIAS DE CONVÊNIO DOS MUNICÍPIOS PARA A ÁREA ADMINISTRATIVA - CUSTEIO	R\$	2.707.000
1.703.0292 - OUTRAS TRANSFERÊNCIAS DE CONVÊNIOS OU INSTRUMENTOS CONGÊNERES DE OUTRAS ENTIDADES - ADMINISTRAÇÃO INDIRETA	R\$	230.000
1.3.2.1.01.0.1.0002 - RECEITA DE REMUNERAÇÃO DE DEPÓSITOS DE POUPANÇA - OUTRAS TRANSFERÊNCIAS DE CONVÊNIOS OU INSTRUMENTOS CONGÊNERES DE OUTRAS ENTIDADES	R\$	65.000
1.3.2.1.01.0.1.0010 - RENDIMENTOS DE APLICAÇÕES DE CURTO PRAZO EM CONTA CORRENTE - OUTRAS TRANSFERÊNCIAS DE CONVÊNIOS OU INSTRUMENTOS CONGÊNERES DE OUTRAS ENTIDADES	R\$	15.000

RECEITAS POR FONTES, ÓRGÃO E UNIDADE ORÇAMENTÁRIA
 (Lei nº 21.527, LDO 2023)

1.7.4.1.99.0.1.0004 - TRANSFERÊNCIAS DE CONVÊNIO DE INSTITUIÇÕES PRIVADAS PARA PROGRAMAS DE CIÊNCIA, TECNOLOGIA E INOVAÇÃO	R\$	150.000
3300 - SECRETARIA DE ESTADO DE INDÚSTRIA, COMÉRCIO E SERVIÇOS		
3301 - GABINETE DO SECRETÁRIO DE ESTADO DE INDÚSTRIA, COMÉRCIO E SERVIÇOS	R\$	2.165.000
1.501.0129 - OUTROS RECURSOS NÃO VINCULADOS - CONCESSÕES, PERMISSÕES E DELEGAÇÕES	R\$	2.165.000
1.3.2.1.01.0.1.0088 - RENDIMENTOS DE APLICAÇÕES DE CURTO PRAZO EM CONTA CORRENTE - RECURSOS DE CONCESSÕES, PERMISSÕES E DELEGAÇÕES	R\$	238.000
1.3.2.1.01.0.1.9088 - DEDUÇÃO - RENDIMENTOS DE APLICAÇÕES DE CURTO PRAZO EM CONTA CORRENTE - RECURSOS DE CONCESSÕES, PERMISSÕES E DELEGAÇÕES	R\$	-71.000
1.3.4.9.99.0.1.0002 - OUTRAS DELEGAÇÕES PARA EXPLORAÇÃO DE RECURSOS NATURAIS	R\$	2.854.000
1.3.4.9.99.0.1.9002 - DEDUÇÃO - OUTRAS DELEGAÇÕES PARA EXPLORAÇÃO DE RECURSOS NATURAIS	R\$	-856.000
3350 - FUNDO DE PARTICIPAÇÃO E FOMENTO À INDUSTRIALIZAÇÃO DO ESTADO DE GOIÁS - FOMENTAR	R\$	18.537.000
1.501.0136 - OUTROS RECURSOS NÃO VINCULADOS - AMORTIZAÇÕES	R\$	6.393.000
1.9.4.4.06.0.5.0001 - AMORTIZAÇÃO DE EMPRÉSTIMOS CONTRATUAIS - MULTA DE MORA	R\$	17.000
1.9.4.4.06.0.6.0001 - AMORTIZAÇÃO DE EMPRÉSTIMOS CONTRATUAIS - JUROS DE MORA	R\$	314.000
2.3.1.1.06.0.1.0008 - AMORTIZAÇÃO DE EMPRÉSTIMOS - FOMENTAR	R\$	6.062.000
1.753.0139 - RECURSOS PROVENIENTES DE TAXAS E CONTRIBUIÇÕES - EMOLUMENTOS FOMENTAR	R\$	5.480.000
1.1.2.2.01.0.1.0035 - EMOLUMENTOS FOMENTAR	R\$	7.644.000
1.1.2.2.01.0.1.0037 - ATUALIZAÇÃO MONETÁRIA EMOLUMENTOS FOMENTAR	R\$	106.000
1.1.2.2.01.0.1.9035 - DEDUÇÃO - EMOLUMENTOS FOMENTAR	R\$	-2.293.000
1.1.2.2.01.0.1.9037 - DEDUÇÃO - ATUALIZAÇÃO MONETÁRIA EMOLUMENTOS FOMENTAR	R\$	-32.000
1.1.2.2.01.0.5.0004 - EMOLUMENTOS FOMENTAR - MULTA DE MORA	R\$	78.000
1.1.2.2.01.0.5.9004 - DEDUÇÃO - EMOLUMENTOS FOMENTAR - MULTA DE MORA	R\$	-23.000
1.759.0141 - RECURSOS VINCULADOS A FUNDOS	R\$	6.664.000
1.3.2.1.01.0.1.0065 - RENDIMENTO APLICAÇÃO CURTO PRAZO EM CONTA CORRENTE - RECURSOS VINCULADOS A FUNDOS	R\$	539.000
1.3.2.1.01.0.1.9065 - DEDUÇÃO - RENDIMENTO APLICAÇÃO CURTO PRAZO EM CONTA CORRENTE - RECURSOS VINCULADOS A FUNDOS	R\$	-162.000
1.6.4.1.01.0.1.0003 - RETORNO DE OPERAÇÕES, JUROS E ENCARGOS FINANCEIROS	R\$	8.978.000
1.6.4.1.01.0.1.9003 - DEDUÇÃO - RETORNO DE OPERAÇÕES, JUROS E ENCARGOS FINANCEIROS	R\$	-2.693.000
1.6.4.1.01.0.5.0002 - RETORNO DE OPERAÇÕES, JUROS E ENCARGOS FINANCEIROS - MULTA DE MORA	R\$	3.000
1.6.4.1.01.0.5.9002 - DEDUÇÃO - RETORNO DE OPERAÇÕES, JUROS E ENCARGOS FINANCEIROS - MULTA DE MORA	R\$	-1.000
3351 - FUNDO DE DESENVOLVIMENTO DE ATIVIDADES INDUSTRIAIS - FUNPRODUZIR	R\$	277.096.000
1.501.0136 - OUTROS RECURSOS NÃO VINCULADOS - AMORTIZAÇÕES	R\$	9.354.000

RECEITAS POR FONTES, ÓRGÃO E UNIDADE ORÇAMENTÁRIA
 (Lei nº 21.527, LDO 2023)

1.9.4.4.06.0.5.0001 - AMORTIZAÇÃO DE EMPRÉSTIMOS CONTRATUAIS - MULTA DE MORA	R\$	3.000
1.9.4.4.06.0.6.0001 - AMORTIZAÇÃO DE EMPRÉSTIMOS CONTRATUAIS - JUROS DE MORA	R\$	46.000
2.3.1.1.06.0.1.0006 - AMORTIZAÇÃO DE EMPRÉSTIMOS - PRODUIR	R\$	9.259.000
2.3.1.1.06.0.1.0009 - ATUALIZAÇÃO MONETÁRIA DE AMORTIZAÇÃO DE EMPRÉSTIMOS CONTRATUAIS	R\$	46.000
1.753.0161 - RECURSOS PROVENIENTES DE TAXAS E CONTRIBUIÇÕES - TAXAS POR SERVIÇOS PÚBLICOS	R\$	229.715.000
1.1.2.2.01.0.1.0004 - TAXA DE PRORROGAÇÃO DE PRAZO DE BENEFÍCIO	R\$	12.000
1.1.2.2.01.0.1.0010 - TAXA DE ANTECIPAÇÃO - PRODUIR	R\$	267.008.000
1.1.2.2.01.0.1.0011 - TAXA DE ANTECIPAÇÃO - CENTROPRODUIR	R\$	1.715.000
1.1.2.2.01.0.1.0012 - TAXA DE ANTECIPAÇÃO - COMEXPRODUIR	R\$	38.540.000
1.1.2.2.01.0.1.0013 - TAXA DE ANTECIPAÇÃO - LOGPRODUIR	R\$	1.387.000
1.1.2.2.01.0.1.0014 - TAXA DE ANTECIPAÇÃO - MICROPRODUIR	R\$	48.000
1.1.2.2.01.0.1.0017 - TAXA DE ANTECIPAÇÃO - PROGREDIR	R\$	1.888.000
1.1.2.2.01.0.1.0031 - ATUALIZAÇÃO MONETÁRIA DA TAXA PELA PRESTAÇÃO DE SERVIÇOS	R\$	555.000
1.1.2.2.01.0.1.9004 - DEDUÇÃO - TAXA DE PRORROGAÇÃO DE PRAZO DE BENEFÍCIO	R\$	-4.000
1.1.2.2.01.0.1.9010 - DEDUÇÃO - TAXA DE ANTECIPAÇÃO - PRODUIR	R\$	-80.102.000
1.1.2.2.01.0.1.9011 - DEDUÇÃO - TAXA DE ANTECIPAÇÃO - CENTROPRODUIR	R\$	-514.000
1.1.2.2.01.0.1.9012 - DEDUÇÃO - TAXA DE ANTECIPAÇÃO - COMEXPRODUIR	R\$	-11.562.000
1.1.2.2.01.0.1.9013 - DEDUÇÃO - TAXA DE ANTECIPAÇÃO - LOGPRODUIR	R\$	-416.000
1.1.2.2.01.0.1.9014 - DEDUÇÃO - TAXA DE ANTECIPAÇÃO - MICROPRODUIR	R\$	-14.000
1.1.2.2.01.0.1.9017 - DEDUÇÃO - TAXA DE ANTECIPAÇÃO - PROGREDIR	R\$	-566.000
1.1.2.2.01.0.1.9031 - DEDUÇÃO - ATUALIZAÇÃO MONETÁRIA DA TAXA PELA PRESTAÇÃO DE SERVIÇOS	R\$	-166.000
1.1.2.2.01.0.5.0001 - TAXA PELA PRESTAÇÃO DE SERVIÇOS - MULTA DE MORA	R\$	421.000
1.1.2.2.01.0.5.9001 - DEDUÇÃO - TAXA PELA PRESTAÇÃO DE SERVIÇOS - MULTA DE MORA	R\$	-126.000
1.1.2.2.01.0.6.0001 - TAXA PELA PRESTAÇÃO DE SERVIÇOS - JUROS DE MORA	R\$	523.000
1.1.2.2.01.0.6.9001 - DEDUÇÃO - TAXA PELA PRESTAÇÃO DE SERVIÇOS - JUROS DE MORA	R\$	-157.000
1.3.2.1.01.0.1.0084 - RENDIMENTOS DE APLICAÇÕES DE CURTO PRAZO EM CONTA CORRENTE - RECURSOS DE TAXAS PELA PRESTAÇÃO DE SERVIÇOS	R\$	16.064.000
1.3.2.1.01.0.1.9084 - DEDUÇÃO - RENDIMENTOS DE APLICAÇÕES DE CURTO PRAZO EM CONTA CORRENTE - RECURSOS DE TAXAS PELA PRESTAÇÃO DE SERVIÇOS	R\$	-4.819.000
1.759.0141 - RECURSOS VINCULADOS A FUNDOS	R\$	38.027.000
1.3.2.1.01.0.1.0065 - RENDIMENTO APLICAÇÃO CURTO PRAZO EM CONTA CORRENTE - RECURSOS VINCULADOS A FUNDOS	R\$	2.492.000
1.3.2.1.01.0.1.9065 - DEDUÇÃO - RENDIMENTO APLICAÇÃO CURTO PRAZO EM CONTA CORRENTE - RECURSOS VINCULADOS A FUNDOS	R\$	-747.000
1.6.4.1.01.0.1.0003 - RETORNO DE OPERAÇÕES, JUROS E ENCARGOS FINANCEIROS	R\$	51.768.000
1.6.4.1.01.0.1.0004 - ATUALIZAÇÃO MONETÁRIA DE RETORNO DE OPERAÇÕES, JUROS E ENCARGOS FINANCEIROS	R\$	17.000

RECEITAS POR FONTES, ÓRGÃO E UNIDADE ORÇAMENTÁRIA
(Lei nº 21.527, LDO 2023)

1.6.4.1.01.0.1.9003 - DEDUÇÃO - RETORNO DE OPERAÇÕES, JUROS E ENCARGOS FINANCEIROS	R\$	-15.530.000
1.6.4.1.01.0.1.9004 - DEDUÇÃO - ATUALIZAÇÃO MONETÁRIA DE RETORNO DE OPERAÇÕES, JUROS E ENCARGOS FINANCEIROS	R\$	-5.000
1.6.4.1.01.0.5.0002 - RETORNO DE OPERAÇÕES, JUROS E ENCARGOS FINANCEIROS - MULTA DE MORA	R\$	29.000
1.6.4.1.01.0.5.9002 - DEDUÇÃO - RETORNO DE OPERAÇÕES, JUROS E ENCARGOS FINANCEIROS - MULTA DE MORA	R\$	-9.000
1.6.4.1.01.0.6.0002 - RETORNO DE OPERAÇÕES, JUROS E ENCARGOS FINANCEIROS - JUROS DE MORA	R\$	12.000
1.6.4.1.01.0.6.9002 - DEDUÇÃO - RETORNO DE OPERAÇÕES, JUROS E ENCARGOS FINANCEIROS - JUROS DE MORA	R\$	-4.000
1.9.2.2.01.1.1.0001 - RESTITUIÇÃO DE CONVÊNIOS - PRIMÁRIAS	R\$	5.000
1.9.2.2.01.1.1.9001 - DEDUÇÃO DE RESTITUIÇÃO DE CONVÊNIOS - PRIMÁRIAS	R\$	-1.000
3360 - SECRETARIA DE ESTADO DE INDÚSTRIA, COMÉRCIO E SERVIÇOS - ENTIDADES JURISDICIONADAS		
3361 - GOIÁS TURISMO - AGÊNCIA ESTADUAL DE TURISMO	R\$	14.954.000
1.500.0100 - RECURSOS NÃO VINCULADOS DE IMPOSTOS - RECEITAS ORDINÁRIAS	R\$	333.000
1.3.2.1.01.0.1.0028 - RENDIMENTO APLICAÇÃO CURTO PRAZO EM CONTA CORRENTE - RECURSOS NÃO VINCULADOS DE IMPOSTOS	R\$	500.000
1.3.2.1.01.0.1.9028 - DEDUÇÃO - RENDIMENTO APLICAÇÃO CURTO PRAZO EM CONTA CORRENTE - RECURSOS NÃO VINCULADOS DE IMPOSTOS	R\$	-167.000
1.700.0290 - OUTRAS TRANSFERÊNCIAS DE CONVÊNIOS OU INSTRUMENTOS CONGÊNERES DA UNIÃO - ADMINISTRAÇÃO INDIRECTA	R\$	2.571.000
1.3.2.1.01.0.1.0006 - REMUNERAÇÃO DE DEPÓSITOS DE POUPANÇA - OUTRAS TRANSFERÊNCIAS DE CONVÊNIOS OU INSTRUMENTOS CONGÊNERES DA UNIÃO	R\$	25.000
1.3.2.1.01.0.1.0007 - RENDIMENTOS DE APLICAÇÕES DE CURTO PRAZO EM CONTA CORRENTE - OUTRAS TRANSFERÊNCIAS DE CONVÊNIOS OU INSTRUMENTOS CONGÊNERES DA UNIÃO	R\$	4.000
1.7.1.7.99.0.1.0003 - TRANSFERÊNCIAS DE CONVÊNIOS DA UNIÃO DESTINADOS PARA O SETOR DE TURISMO	R\$	20.000
2.4.1.4.99.0.1.0002 - TRANSFERÊNCIAS DE CONVÊNIOS DA UNIÃO DESTINADOS PARA O SETOR DE TURISMO	R\$	2.522.000
1.753.0161 - RECURSOS PROVENIENTES DE TAXAS E CONTRIBUIÇÕES - TAXAS POR SERVIÇOS PÚBLICOS	R\$	5.134.000
1.1.2.2.01.0.1.0010 - TAXA DE ANTECIPAÇÃO - PRODUZIR	R\$	5.142.000
1.1.2.2.01.0.1.0014 - TAXA DE ANTECIPAÇÃO - MICROPRODUZIR	R\$	1.000
1.3.2.1.01.0.1.9084 - DEDUÇÃO - RENDIMENTOS DE APLICAÇÕES DE CURTO PRAZO EM CONTA CORRENTE - RECURSOS DE TAXAS PELA PRESTAÇÃO DE SERVIÇOS	R\$	-9.000
1.799.0164 - OUTRAS VINCULAÇÕES LEGAIS - CONTRIBUIÇÃO PRODUZIR	R\$	6.916.000
1.3.2.1.01.0.1.0095 - RENDIMENTOS DE APLICAÇÕES DE CURTO PRAZO EM CONTA CORRENTE - RECURSOS DA CONTRIBUIÇÃO PRODUZIR	R\$	300.000
1.3.2.1.01.0.1.9095 - DEDUÇÃO - RENDIMENTOS DE APLICAÇÕES DE CURTO PRAZO EM CONTA CORRENTE - RECURSOS DA CONTRIBUIÇÃO PRODUZIR	R\$	-90.000
1.9.9.9.99.2.1.0076 - CONTRIBUIÇÃO CULT/ESP/TUR/OVG - PRODUZIR - LEI 20.695/19	R\$	6.706.000
3362 - JUNTA COMERCIAL DO ESTADO DE GOIÁS - JUCEG	R\$	32.698.000
1.501.0220 - OUTROS RECURSOS NÃO VINCULADOS - DIRETAMENTE ARRECADADOS PRÓPRIOS	R\$	27.000

RECEITAS POR FONTES, ÓRGÃO E UNIDADE ORÇAMENTÁRIA
 (Lei nº 21.527, LDO 2023)

1.3.2.1.01.0.1.0020 - RENDIMENTOS DE APLICAÇÕES DE CURTO PRAZO EM CONTA CORRENTE - OUTROS RECURSOS NÃO VINCULADOS - RECURSOS DIRETAMENTE ARRECADADOS PRÓPRIOS	R\$	1.000
1.9.2.1.01.0.1.0014 - INDENIZAÇÕES POR PREJUÍZOS CAUSADOS AO ERÁRIO PÚBLICO	R\$	15.000
1.9.2.1.01.0.1.9014 - DEDUÇÃO - INDENIZAÇÕES POR PREJUÍZOS CAUSADOS AO ERÁRIO PÚBLICO	R\$	-4.000
1.9.2.1.03.0.1.0005 - INDENIZAÇÃO POR SINISTRO	R\$	21.000
1.9.2.1.03.0.1.9005 - DEDUÇÃO - INDENIZAÇÃO POR SINISTRO	R\$	-6.000
1.753.0161 - RECURSOS PROVENIENTES DE TAXAS E CONTRIBUIÇÕES - TAXAS POR SERVIÇOS PÚBLICOS	R\$	32.671.000
1.1.2.2.01.0.1.0001 - TAXAS PELA PRESTAÇÃO DE SERVIÇOS	R\$	34.829.000
1.1.2.2.01.0.1.0002 - TAXA DE EXPEDIÇÃO DE DOCUMENTOS	R\$	10.643.000
1.1.2.2.01.0.1.9001 - DEDUÇÃO - TAXAS PELA PRESTAÇÃO DE SERVIÇOS	R\$	-10.449.000
1.1.2.2.01.0.1.9002 - DEDUÇÃO - TAXA DE EXPEDIÇÃO DE DOCUMENTOS	R\$	-3.193.000
1.3.2.1.01.0.1.0084 - RENDIMENTOS DE APLICAÇÕES DE CURTO PRAZO EM CONTA CORRENTE - RECURSOS DE TAXAS PELA PRESTAÇÃO DE SERVIÇOS	R\$	1.201.000
1.3.2.1.01.0.1.9084 - DEDUÇÃO - RENDIMENTOS DE APLICAÇÕES DE CURTO PRAZO EM CONTA CORRENTE - RECURSOS DE TAXAS PELA PRESTAÇÃO DE SERVIÇOS	R\$	-360.000
4000 - SECRETARIA-GERAL DA GOVERNADORIA		
4001 - GABINETE DO CHEFE DA SECRETARIA-GERAL DA GOVERNADORIA	R\$	50.000
1.700.0280 - OUTRAS TRANSFERÊNCIAS DE CONVÊNIOS OU INSTRUMENTOS CONGÊNERES DA UNIÃO - ADMINISTRAÇÃO DIRETA	R\$	50.000
2.4.1.4.99.0.1.0003 - TRANSFERÊNCIAS DE CONVÊNIOS DA UNIÃO DESTINADOS PARA A INFRAESTRUTURA	R\$	50.000
4060 - SECRETARIA-GERAL DA GOVERNADORIA - ENTIDADES JURISDICIONADAS		
4063 - AGÊNCIA GOIANA DE INFRAESTRUTURA E TRANSPORTES - GOINFRA	R\$	158.395.000
1.500.0100 - RECURSOS NÃO VINCULADOS DE IMPOSTOS - RECEITAS ORDINÁRIAS	R\$	12.000
1.3.2.1.01.0.1.0034 - REMUNERAÇÃO DE DEPÓSITOS DE POUPANÇA DE CONTRAPARTIDA DE CONVÊNIOS - RECURSOS NÃO VINCULADOS DE IMPOSTOS	R\$	12.000
1.501.0129 - OUTROS RECURSOS NÃO VINCULADOS - CONCESSÕES, PERMISSÕES E DELEGAÇÕES	R\$	183.000
1.3.1.1.02.0.1.0021 - LICENÇA DE USO E OCUPAÇÃO DO SOLO NAS FAIXAS DE DOMÍNIO E LINDEIRAS	R\$	1.505.000
1.3.1.1.02.0.1.0022 - PERMISSÃO DE USO DE ÁREA NOS AERÓDROMOS	R\$	36.000
1.3.1.1.02.0.1.9021 - DEDUÇÃO - LICENÇA DE USO E OCUPAÇÃO DO SOLO NAS FAIXAS DE DOMÍNIO E LINDEIRAS	R\$	-1.355.000
1.3.1.1.02.0.1.9022 - DEDUÇÃO - PERMISSÃO DE USO DE ÁREA NOS AERÓDROMOS	R\$	-11.000
1.3.2.1.01.0.1.0088 - RENDIMENTOS DE APLICAÇÕES DE CURTO PRAZO EM CONTA CORRENTE - RECURSOS DE CONCESSÕES, PERMISSÕES E DELEGAÇÕES	R\$	11.000
1.3.2.1.01.0.1.9088 - DEDUÇÃO - RENDIMENTOS DE APLICAÇÕES DE CURTO PRAZO EM CONTA CORRENTE - RECURSOS DE CONCESSÕES, PERMISSÕES E DELEGAÇÕES	R\$	-3.000

RECEITAS POR FONTES, ÓRGÃO E UNIDADE ORÇAMENTÁRIA
(Lei nº 21.527, LDO 2023)

1.501.0220 - OUTROS RECURSOS NÃO VINCULADOS - DIRETAMENTE ARRECADADOS PRÓPRIOS	R\$	2.206.000
1.3.2.1.01.0.1.0020 - RENDIMENTOS DE APLICAÇÕES DE CURTO PRAZO EM CONTA CORRENTE - OUTROS RECURSOS NÃO VINCULADOS - RECURSOS DIRETAMENTE ARRECADADOS PRÓPRIOS	R\$	120.000
1.3.2.1.01.0.1.9020 - DEDUÇÃO - RENDIMENTOS DE APLICAÇÕES DE CURTO PRAZO EM CONTA CORRENTE - OUTROS RECURSOS NÃO VINCULADOS - RECURSOS DIRETAMENTE ARRECADADOS PRÓPRIOS	R\$	-36.000
1.9.1.1.09.0.1.0008 - MULTAS PREVISTAS EM CONTRATOS	R\$	8.000
1.9.1.1.09.0.1.0011 - JUROS PREVISTOS EM CONTRATOS	R\$	2.000
1.9.1.1.09.0.1.9008 - DEDUÇÃO - MULTAS PREVISTAS EM CONTRATOS	R\$	-2.000
1.9.1.1.09.0.1.9011 - DEDUÇÃO - JUROS PREVISTOS EM CONTRATOS	R\$	-1.000
1.9.2.2.06.3.1.0021 - RESTITUIÇÃO DE VALORES SEQUESTRADOS JUDICIALMENTE EM EXERCÍCIOS ANTERIORES	R\$	21.000
1.9.2.2.06.3.1.9021 - DEDUÇÃO - RESTITUIÇÃO DE VALORES SEQUESTRADOS JUDICIALMENTE EM EXERCÍCIOS ANTERIORES	R\$	-6.000
1.9.2.2.99.0.1.0021 - RESTITUIÇÕES DE PAGAMENTOS INDEVIDOS	R\$	3.000.000
1.9.2.2.99.0.1.9021 - DEDUÇÃO - RESTITUIÇÕES DE PAGAMENTOS INDEVIDOS	R\$	-900.000
1.700.0290 - OUTRAS TRANSFERÊNCIAS DE CONVÊNIO OU INSTRUMENTOS CONGÊNERES DA UNIÃO - ADMINISTRAÇÃO INDIRETA	R\$	10.183.000
1.3.2.1.01.0.1.0006 - REMUNERAÇÃO DE DEPÓSITOS DE POUpanÇA - OUTRAS TRANSFERÊNCIAS DE CONVÊNIO OU INSTRUMENTOS CONGÊNERES DA UNIÃO	R\$	160.000
1.3.2.1.01.0.1.0007 - RENDIMENTOS DE APLICAÇÕES DE CURTO PRAZO EM CONTA CORRENTE - OUTRAS TRANSFERÊNCIAS DE CONVÊNIO OU INSTRUMENTOS CONGÊNERES DA UNIÃO	R\$	23.000
2.4.1.4.99.0.1.0003 - TRANSFERÊNCIAS DE CONVÊNIO DA UNIÃO DESTINADOS PARA A INFRAESTRUTURA	R\$	10.000.000
1.702.0291 - OUTRAS TRANSFERÊNCIAS DE CONVÊNIO OU INSTRUMENTOS CONGÊNERES DOS MUNICÍPIOS - ADMINISTRAÇÃO INDIRETA	R\$	21.000
1.3.2.1.01.0.1.0005 - REMUNERAÇÃO DE DEPÓSITOS DE POUpanÇA - OUTRAS TRANSFERÊNCIAS DE CONVÊNIO OU INSTRUMENTOS CONGÊNERES DOS MUNICÍPIOS	R\$	18.000
1.3.2.1.01.0.1.0016 - RENDIMENTOS DE APLICAÇÕES EM CDB - OUTRAS TRANSFERÊNCIAS DE CONVÊNIO OU INSTRUMENTOS CONGÊNERES DOS MUNICÍPIOS	R\$	3.000
1.752.0125 - RECURSOS VINCULADOS AO TRÂNSITO	R\$	129.118.000
1.3.2.1.01.0.1.0071 - RENDIMENTOS DE APLICAÇÃO DE CURTO PRAZO EM CONTA CORRENTE - RECURSOS VINCULADOS AO TRÂNSITO	R\$	3.200.000
1.3.2.1.01.0.1.0072 - RENDIMENTOS DE APLICAÇÕES EM CDB/RDB - RECURSOS VINCULADOS AO TRÂNSITO	R\$	344.000
1.9.1.1.14.0.1.0001 - MULTAS PREVISTAS NO CÓDIGO DE TRÂNSITO BRASILEIRO - CTB	R\$	125.648.000
1.9.1.1.14.0.1.9001 - DEDUÇÃO - MULTAS PREVISTAS NO CÓDIGO DE TRÂNSITO BRASILEIRO - CTB	R\$	-74.000
1.753.0161 - RECURSOS PROVENIENTES DE TAXAS E CONTRIBUIÇÕES - TAXAS POR SERVIÇOS PÚBLICOS	R\$	16.672.000
1.1.2.2.01.0.1.0008 - TAXA ATESTADO DE CAPACIDADE TÉCNICA	R\$	6.000
1.1.2.2.01.0.1.0019 - TAXA DE FAIXA DE DOMÍNIO	R\$	340.000
1.1.2.2.01.0.1.0020 - TAXA AUTORIZAÇÃO ESPECIAL DE TRÂNSITO	R\$	7.472.000
1.1.2.2.01.0.1.9008 - DEDUÇÃO - TAXA ATESTADO DE CAPACIDADE TÉCNICA	R\$	-2.000
1.1.2.2.01.0.1.9019 - DEDUÇÃO - TAXA DE FAIXA DE DOMÍNIO	R\$	-102.000

RECEITAS POR FONTES, ÓRGÃO E UNIDADE ORÇAMENTÁRIA
 (Lei nº 21.527, LDO 2023)

1.1.2.2.01.0.1.9020 - DEDUÇÃO - TAXA AUTORIZAÇÃO ESPECIAL DE TRÂNSITO	R\$	-2.242.000
1.3.2.1.01.0.1.0084 - RENDIMENTOS DE APLICAÇÕES DE CURTO PRAZO EM CONTA CORRENTE - RECURSOS DE TAXAS PELA PRESTAÇÃO DE SERVIÇOS	R\$	16.000.000
1.3.2.1.01.0.1.9084 - DEDUÇÃO - RENDIMENTOS DE APLICAÇÕES DE CURTO PRAZO EM CONTA CORRENTE - RECURSOS DE TAXAS PELA PRESTAÇÃO DE SERVIÇOS	R\$	-4.800.000
4063 - AGÊNCIA GOIANA DE INFRAESTRUTURA E TRANSPORTES - GOINFRA		
4080 - FUNDO CONSTITUCIONAL DE TRANSPORTES - FCT	R\$	253.156.000
1.501.0129 - OUTROS RECURSOS NÃO VINCULADOS - CONCESSÕES, PERMISSÕES E DELEGAÇÕES	R\$	1.230.000
1.3.1.1.02.0.1.0021 - LICENÇA DE USO E OCUPAÇÃO DO SOLO NAS FAIXAS DE DOMÍNIO E LINDEIRAS	R\$	1.355.000
1.3.1.1.02.0.1.9021 - DEDUÇÃO - LICENÇA DE USO E OCUPAÇÃO DO SOLO NAS FAIXAS DE DOMÍNIO E LINDEIRAS	R\$	-125.000
1.750.0117 - RECURSOS DA CONTRIBUIÇÃO DE INTERVENÇÃO NO DOMÍNIO ECONÔMICO - CIDE	R\$	27.000
1.3.2.1.01.0.1.0008 - REMUNERAÇÃO DE DEPÓSITOS BANCÁRIOS - RECURSOS VINCULADOS À CIDE	R\$	27.000
1.752.0125 - RECURSOS VINCULADOS AO TRÂNSITO	R\$	23.929.000
1.9.1.1.14.0.1.0001 - MULTAS PREVISTAS NO CÓDIGO DE TRÂNSITO BRASILEIRO - CTB	R\$	23.929.000
1.753.0161 - RECURSOS PROVENIENTES DE TAXAS E CONTRIBUIÇÕES - TAXAS POR SERVIÇOS PÚBLICOS	R\$	227.970.000
1.1.2.2.01.0.1.0001 - TAXAS PELA PRESTAÇÃO DE SERVIÇOS	R\$	212.851.000
1.3.2.1.01.0.1.0084 - RENDIMENTOS DE APLICAÇÕES DE CURTO PRAZO EM CONTA CORRENTE - RECURSOS DE TAXAS PELA PRESTAÇÃO DE SERVIÇOS	R\$	21.598.000
1.3.2.1.01.0.1.9084 - DEDUÇÃO - RENDIMENTOS DE APLICAÇÕES DE CURTO PRAZO EM CONTA CORRENTE - RECURSOS DE TAXAS PELA PRESTAÇÃO DE SERVIÇOS	R\$	-6.479.000
4060 - SECRETARIA-GERAL DA GOVERNADORIA - ENTIDADES JURISDICIONADAS		
4091 - GOIAS TELECOMUNICACOES S.A. - GOIASTELECOM	R\$	270.000
1.501.0220 - OUTROS RECURSOS NÃO VINCULADOS - DIRETAMENTE ARRECADADOS PRÓPRIOS	R\$	270.000
1.6.1.1.04.0.1.0011 - RECEITA DE SERVIÇOS DE CONECTIVIDADE	R\$	270.000
4093 - METROBUS TRANSPORTE COLETIVO S/A	R\$	61.387.000
1.501.0129 - OUTROS RECURSOS NÃO VINCULADOS - CONCESSÕES, PERMISSÕES E DELEGAÇÕES	R\$	1.320.000
1.3.1.1.02.0.1.0023 - CONCESSÃO E PERMISSÃO DE USO DE SALA DOS TERMINAIS	R\$	1.320.000
1.501.0220 - OUTROS RECURSOS NÃO VINCULADOS - DIRETAMENTE ARRECADADOS PRÓPRIOS	R\$	51.116.000
1.6.1.1.01.0.1.0042 - RECEITA DE VENDA DE PASSAGENS A BORDO	R\$	631.000
1.6.1.1.01.0.1.0045 - RECEITA DE VENDA DE SITPASS - CONSÓRCIO REDEMOB	R\$	50.294.000
1.9.2.3.99.0.1.0001 - RESSARCIMENTO DE ACIDENTE DE TRÂNSITO VEÍCULO EMPRESA	R\$	5.000

RECEITAS POR FONTES, ÓRGÃO E UNIDADE ORÇAMENTÁRIA
 (Lei nº 21.527, LDO 2023)

1.9.9.9.99.2.1.0083 - ATUALIZAÇÕES E CORREÇÕES MONETÁRIAS DE DEPÓSITOS JUDICIAIS	R\$	6.000
1.9.9.9.99.2.1.0084 - RECEITA DE VENDA DE SUCATAS (PNEUS USADOS/ÓLEO QUEIMADO/FERRO E ALUMÍNIO)	R\$	180.000
1.703.0292 - OUTRAS TRANSFERÊNCIAS DE CONVÊNIOS OU INSTRUMENTOS CONGÊNERES DE OUTRAS ENTIDADES - ADMINISTRAÇÃO INDIRETA	R\$	8.951.000
7.7.5.9.99.0.1.0005 - TRANSFERÊNCIA DE CONVÊNIO PROGRAMA TRANSPORTE CIDADÃO	R\$	8.951.000
4094 - AGÊNCIA GOIANA DE HABITAÇÃO S/A	R\$	17.645.000
1.500.0100 - RECURSOS NÃO VINCULADOS DE IMPOSTOS - RECEITAS ORDINÁRIAS	R\$	294.000
1.3.2.1.01.0.1.0028 - RENDIMENTO APLICAÇÃO CURTO PRAZO EM CONTA CORRENTE - RECURSOS NÃO VINCULADOS DE IMPOSTOS	R\$	294.000
1.501.0220 - OUTROS RECURSOS NÃO VINCULADOS - DIRETAMENTE ARRECADADOS PRÓPRIOS	R\$	4.094.000
1.3.2.1.01.0.1.0020 - RENDIMENTOS DE APLICAÇÕES DE CURTO PRAZO EM CONTA CORRENTE - OUTROS RECURSOS NÃO VINCULADOS - RECURSOS DIRETAMENTE ARRECADADOS PRÓPRIOS	R\$	173.000
1.6.1.1.01.0.1.0041 - SERVIÇOS DE ADMINISTRAÇÃO DA CARTEIRA HABITACIONAL IMOBILIÁRIA	R\$	3.872.000
1.6.1.1.01.0.1.0047 - RECEITA DE TARIFAS DE EXPEDIENTE - AGEHAB	R\$	36.000
1.9.2.2.06.3.1.0012 - RESTITUIÇÃO DE PAGAMENTOS NÃO EFETIVADOS NA EXEC. DE CONVÊNIOS - CONTRAPARTIDA CONVENIENTE	R\$	13.000
1.700.0290 - OUTRAS TRANSFERÊNCIAS DE CONVÊNIOS OU INSTRUMENTOS CONGÊNERES DA UNIÃO - ADMINISTRAÇÃO INDIRETA	R\$	13.022.000
1.3.2.1.01.0.1.0006 - REMUNERAÇÃO DE DEPÓSITOS DE POUPANÇA - OUTRAS TRANSFERÊNCIAS DE CONVÊNIOS OU INSTRUMENTOS CONGÊNERES DA UNIÃO	R\$	219.000
1.3.2.1.01.0.1.0007 - RENDIMENTOS DE APLICAÇÕES DE CURTO PRAZO EM CONTA CORRENTE - OUTRAS TRANSFERÊNCIAS DE CONVÊNIOS OU INSTRUMENTOS CONGÊNERES DA UNIÃO	R\$	100.000
1.7.1.7.99.0.1.0027 - TRANSFERÊNCIA DE CONVÊNIO PARA GESTÃO CONDOMINIAL E PATRIMONIAL	R\$	1.157.000
2.4.1.4.99.0.1.0003 - TRANSFERÊNCIAS DE CONVÊNIOS DA UNIÃO DESTINADOS PARA A INFRAESTRUTURA	R\$	11.546.000
1.703.0292 - OUTRAS TRANSFERÊNCIAS DE CONVÊNIOS OU INSTRUMENTOS CONGÊNERES DE OUTRAS ENTIDADES - ADMINISTRAÇÃO INDIRETA	R\$	34.000
1.3.2.1.01.0.1.0002 - RECEITA DE REMUNERAÇÃO DE DEPÓSITOS DE POUPANÇA - OUTRAS TRANSFERÊNCIAS DE CONVÊNIOS OU INSTRUMENTOS CONGÊNERES DE OUTRAS ENTIDADES	R\$	1.000
1.7.5.9.99.0.1.0006 - TRANSFERÊNCIA DE RECURSOS AO SEGURO PRESTAMISTA PARA COBERTURA DA CARTEIRA HABITACIONAL	R\$	33.000
1.756.0227 - RECURSOS DE ALIENAÇÃO DE BENS/ATIVOS - ADMINISTRAÇÃO INDIRETA	R\$	201.000
1.3.2.1.01.0.1.0079 - RENDIMENTOS DE APLICAÇÕES DE CURTO PRAZO EM CONTA CORRENTE - ALIENAÇÃO DE BENS ATIVOS	R\$	153.000
2.2.2.1.01.0.1.0011 - ALIENAÇÃO DE IMÓVEIS URBANOS - AGEHAB	R\$	48.000
4200 - SECRETARIA DE ESTADO DA RETOMADA		
4201 - GABINETE DO SECRETÁRIO DE ESTADO DA RETOMADA	R\$	600.000
1.665.0274 - TRANSFERÊNCIAS DE CONVÊNIOS E INSTRUMENTOS CONGÊNERES VINCULADOS À ASSISTÊNCIA SOCIAL - COM ÓRGÃOS FEDERAIS	R\$	600.000
1.7.1.7.52.0.1.0005 - TRANSFÊRENCIAS DE CONVÊNIOS DA UNIÃO DESTINADAS A PROGRAMAS DE ASSISTÊNCIA SOCIAL	R\$	500.000
2.4.1.4.99.0.1.0024 - TRANSFÊRENCIAS DE CONVÊNIOS DA UNIÃO DESTINADAS A PROGRAMAS DE ASSISTÊNCIA SOCIAL	R\$	100.000

RECEITAS POR FONTES, ÓRGÃO E UNIDADE ORÇAMENTÁRIA
 (Lei nº 21.527, LDO 2023)

4250 - FUNDO ESTADUAL DO TRABALHO	R\$	1.020.000
1.714.0236 - TRANSFERÊNCIAS FUNDO A FUNDO DE RECURSOS DO FUNDO DE AMPARO AO TRABALHADOR - FAT - CORRENTES	R\$	970.000
1.7.1.9.59.0.1.0001 - TRANSFERÊNCIA DE RECURSOS DO FUNDO DE AMPARO DO TRABALHADOR - FAT	R\$	970.000
1.714.0237 - TRANSFERÊNCIAS FUNDO A FUNDO DE RECURSOS DO FUNDO DE AMPARO AO TRABALHADOR - FAT - CAPITAL	R\$	50.000
2.4.1.9.59.0.1.0001 - TRANSFERÊNCIA DE RECURSOS DO FUNDO DE AMPARO DO TRABALHADOR - FAT	R\$	50.000
ESTADO DE GOIÁS - TESOUREO ESTADUAL		
	R\$	25.405.520.000
1.500.0100 - RECURSOS NÃO VINCULADOS DE IMPOSTOS - RECEITAS ORDINÁRIAS	R\$	24.799.253.000
1.1.1.2.51.0.1.0001 - IMPOSTO SOBRE A PROPRIEDADE DE VEÍCULOS AUTOMOTORES	R\$	1.593.904.000
1.1.1.2.51.0.1.0002 - ATUALIZAÇÃO MONETÁRIA DO IMPOSTO SOBRE A PROPRIEDADE DE VEÍCULOS AUTOMOTORES	R\$	866.000
1.1.1.2.51.0.1.0003 - IMPOSTO SOBRE A PROPRIEDADE DE VEÍCULOS AUTOMOTORES - AUTO DE INFRAÇÃO	R\$	338.663.000
1.1.1.2.51.0.1.0004 - ATUALIZAÇÃO MONETÁRIA DO IMPOSTO SOBRE A PROPRIEDADE DE VEÍCULOS AUTOMOTORES - AUTO INFRAÇÃO	R\$	47.452.000
1.1.1.2.51.0.1.9101 - DEDUÇÃO - IMPOSTO SOBRE A PROPRIEDADE DE VEÍCULOS AUTOMOTORES PARA FORMAÇÃO DO FUNDEB 10%	R\$	-204.047.000
1.1.1.2.51.0.1.9102 - DEDUÇÃO - RECEITA DE TRANSFERÊNCIA LEGAL AOS MUNICÍPIOS IPVA 10%	R\$	-204.047.000
1.1.1.2.51.0.1.9103 - DEDUÇÃO DAS RECEITAS DE TRANSFERÊNCIAS CONSTITUCIONAIS AOS MUNICÍPIOS IPVA 40%	R\$	-816.190.000
1.1.1.2.51.0.3.0001 - IMPOSTO SOBRE A PROPRIEDADE DE VEÍCULOS AUTOMOTORES - DÍVIDA ATIVA	R\$	10.639.000
1.1.1.2.51.0.3.0002 - ATUALIZAÇÃO MONETÁRIA DO IMPOSTO SOBRE A PROPRIEDADE DE VEÍCULOS AUTOMOTORES - DÍVIDA ATIVA	R\$	6.896.000
1.1.1.2.51.0.5.0001 - IMPOSTO SOBRE A PROPRIEDADE DE VEÍCULOS AUTOMOTORES - MULTA DE MORA	R\$	24.063.000
1.1.1.2.51.0.6.0001 - IMPOSTO SOBRE A PROPRIEDADE DE VEÍCULOS AUTOMOTORES - JUROS DE MORA	R\$	1.783.000
1.1.1.2.51.0.6.0002 - IPVA - AUTO DE INFRAÇÃO - JUROS DE MORA	R\$	12.599.000
1.1.1.2.51.0.6.0003 - JUROS DE FINANCIAMENTO/PARCELAMENTO DO IPVA	R\$	623.000
1.1.1.2.51.0.8.0001 - IMPOSTO SOBRE A PROPRIEDADE DE VEÍCULOS AUTOMOTORES - DÍVIDA ATIVA - JUROS DE MORA	R\$	2.893.000
1.1.1.2.51.0.8.0002 - JUROS DE FINANCIAMENTO PARCELAMENTO IPVA - DÍVIDA ATIVA	R\$	92.000
1.1.1.2.52.0.1.0001 - IMPOSTO SOBRE TRANSMISSÃO ?CAUSA MORTIS? E DOAÇÃO DE BENS E DIREITOS	R\$	636.783.000
1.1.1.2.52.0.1.0002 - ATUALIZAÇÃO MONETÁRIA DO IMPOSTO SOBRE TRANSMISSÃO ?CAUSA MORTIS? E DOAÇÃO DE BENS E DIREITOS	R\$	6.516.000
1.1.1.2.52.0.1.0003 - IMPOSTO SOBRE TRANSMISSÃO ?CAUSA MORTIS? E DOAÇÃO DE BENS E DIREITOS - AUTO DE INFRAÇÃO	R\$	74.347.000
1.1.1.2.52.0.1.0004 - ATUALIZAÇÃO MONETÁRIA DO IMPOSTO SOBRE TRANSMISSÃO ?CAUSA MORTIS? E DOAÇÃO DE BENS E DIREITOS - AUTO DE INFRAÇÃO	R\$	28.153.000
1.1.1.2.52.0.1.9101 - DEDUÇÃO - IMPOSTO SOBRE TRANSMISSÃO ?CAUSA MORTIS? E DOAÇÃO DE BENS E DIREITOS PARA FORMAÇÃO DO FUNDEB	R\$	-151.530.000
1.1.1.2.52.0.3.0001 - IMPOSTO SOBRE TRANSMISSÃO ?CAUSA MORTIS? E DOAÇÃO DE BENS E DIREITOS - DÍVIDA ATIVA	R\$	3.224.000
1.1.1.2.52.0.3.0002 - ATUALIZAÇÃO MONETÁRIA DO IMPOSTO SOBRE TRANSMISSÃO ?CAUSA MORTIS? E DOAÇÃO DE BENS E DIREITOS - DÍVIDA ATIVA	R\$	2.713.000

RECEITAS POR FONTES, ÓRGÃO E UNIDADE ORÇAMENTÁRIA
 (Lei nº 21.527, LDO 2023)

1.1.1.2.52.0.5.0001 - IMPOSTO SOBRE TRANSMISSÃO ?CAUSA MORTIS? E DOAÇÃO DE BENS E DIREITOS - MULTA DE MORA	R\$	2.512.000
1.1.1.2.52.0.6.0001 - IMPOSTO SOBRE TRANSMISSÃO ?CAUSA MORTIS? E DOAÇÃO DE BENS E DIREITOS - JUROS DE MORA	R\$	668.000
1.1.1.2.52.0.6.0002 - IMPOSTO SOBRE TRANSMISSÃO ?CAUSA MORTIS? E DOAÇÃO DE BENS E DIREITOS - AUTO DE INFRAÇÃO - JUROS DE MORA	R\$	1.768.000
1.1.1.2.52.0.6.0003 - JUROS DE FINANCIAMENTO/PARCELAMENTO DO ITCD	R\$	539.000
1.1.1.2.52.0.8.0001 - IMPOSTO SOBRE TRANSMISSÃO ?CAUSA MORTIS? E DOAÇÃO DE BENS E DIREITOS - DÍVIDA ATIVA - JUROS DE MORA	R\$	359.000
1.1.1.2.52.0.8.0002 - JUROS DE FINANCIAMENTO PARCELAMENTO ITCD - DÍVIDA ATIVA	R\$	70.000
1.1.1.3.03.1.1.0001 - IMPOSTO SOBRE A RENDA - RETIDO NA FONTE - TRABALHO	R\$	2.272.841.000
1.1.1.3.03.4.1.0001 - IMPOSTO SOBRE A RENDA - RETIDO NA FONTE - OUTROS RENDIMENTOS - PESSOA JURÍDICA	R\$	7.799.000
1.1.1.3.03.4.1.0002 - IMPOSTO SOBRE A RENDA - RETIDO NA FONTE - OUTROS RENDIMENTOS - PESSOA FÍSICA	R\$	901.000
1.1.1.4.50.1.1.0001 - IMPOSTO SOBRE OPERAÇÕES RELATIVAS À CIRCULAÇÃO DE MERCADORIAS E SOBRE PRESTAÇÕES DE SERVIÇOS DE TRANSPORTE INTERESTADUAL E INTERMUNICIPAL E DE COMUNICAÇÃO	R\$	976.000
1.1.1.4.50.1.1.0002 - ICMS SUBSTITUIÇÃO OPERAÇÃO POSTERIOR (SAÍDA)	R\$	5.756.646.000
1.1.1.4.50.1.1.0003 - ICMS DIFERENCIAL DE ALÍQUOTA	R\$	606.205.000
1.1.1.4.50.1.1.0004 - ICMS IMPORTAÇÃO	R\$	278.378.000
1.1.1.4.50.1.1.0005 - ICMS DIFERENCIAL DE ALÍQUOTA NÃO CONTRIBUINTE (CONV. ICMS 93/2015 - CONFAZ)	R\$	9.448.000
1.1.1.4.50.1.1.0006 - ICMS FOMENTAR - PARTE INCENTIVADA (LEILÃO)	R\$	27.324.000
1.1.1.4.50.1.1.0007 - ICMS DIFERENCIAL DE ALÍQUOTA - SOLIDARIEDADE DO DESTINATÁRIO	R\$	374.000
1.1.1.4.50.1.1.0008 - ICMS - SIMPLES NACIONAL	R\$	923.040.000
1.1.1.4.50.1.1.0012 - ICMS DIFERENCIAL DE ALÍQUOTA SIMPLES NACIONAL - COMERCIALIZAÇÃO	R\$	213.637.000
1.1.1.4.50.1.1.0013 - ICMS SUBSTITUIÇÃO SERVIÇO DE TRANSPORTE	R\$	185.255.000
1.1.1.4.50.1.1.0014 - ICMS SUBSTITUIÇÃO SERVIÇO DE COMUNICAÇÃO	R\$	4.617.000
1.1.1.4.50.1.1.0015 - ICMS AUTO DE INFRAÇÃO	R\$	385.346.000
1.1.1.4.50.1.1.0016 - ATUALIZAÇÃO MONETÁRIA - ICMS NORMAL	R\$	24.757.000
1.1.1.4.50.1.1.0017 - ATUALIZAÇÃO MONETÁRIA - ICMS SUBSTITUIÇÃO OPERAÇÃO ANTERIOR	R\$	40.000
1.1.1.4.50.1.1.0018 - ATUALIZAÇÃO MONETÁRIA - ICMS SUBSTITUIÇÃO OPERAÇÃO POSTERIOR	R\$	478.000
1.1.1.4.50.1.1.0019 - ATUALIZAÇÃO MONETÁRIA - ICMS SUBSTITUIÇÃO SERVIÇO DE TRANSPORTE	R\$	364.000
1.1.1.4.50.1.1.0020 - ATUALIZAÇÃO MONETÁRIA - ICMS SUBSTITUIÇÃO DE COMUNICAÇÃO	R\$	1.000
1.1.1.4.50.1.1.0021 - ATUALIZAÇÃO MONETÁRIA - ICMS DIFERENCIAL DE ALÍQUOTA	R\$	384.000
1.1.1.4.50.1.1.0022 - ATUALIZAÇÃO MONETÁRIA - ICMS IMPORTAÇÃO	R\$	428.000
1.1.1.4.50.1.1.0023 - ATUALIZAÇÃO MONETÁRIA - ICMS AUTO INFRAÇÃO	R\$	177.039.000
1.1.1.4.50.1.1.0025 - ATUALIZAÇÃO MONETÁRIA - ICMS SIMPLES NACIONAL	R\$	52.000
1.1.1.4.50.1.1.0026 - ICMS SUBSTITUIÇÃO OPERAÇÃO ANTERIOR	R\$	79.096.000
1.1.1.4.50.1.1.0027 - ICMS NORMAL	R\$	12.783.937.000
1.1.1.4.50.1.1.0033 - ICMS SIMPLES NACIONAL - RECEITA AUFERIDA E NÃO RECEBIDA	R\$	1.236.000

RECEITAS POR FONTES, ÓRGÃO E UNIDADE ORÇAMENTÁRIA
 (Lei nº 21.527, LDO 2023)

1.1.1.4.50.1.1.0034 - ATUALIZAÇÃO MONETÁRIA DE ICMS SIMPLES NACIONAL - RECEITA AUFERIDA E NÃO RECEBIDA	R\$	20.000
1.1.1.4.50.1.1.0037 - ICMS CRÉDITO ESPECIAL PARA INVESTIMENTO (LIQUIDAÇÃO)	R\$	2.991.000
1.1.1.4.50.1.1.0038 - PAGAMENTO ANTECIPADO DO ICMS NAS AQUISIÇÕES DAS MERCADORIAS ESPECIFICADAS NO DECRETO Nº 6.716/08	R\$	64.509.000
1.1.1.4.50.1.1.0039 - ATUALIZAÇÃO MONETÁRIA DO PAGAMENTO ANTECIPADO DO ICMS NAS AQUISIÇÕES DAS MERCADORIAS ESPECIFICADAS NO DECRETO Nº 6.716/08	R\$	81.000
1.1.1.4.50.1.1.0040 - ICMS A PAGAR, ANTES DA SAÍDA DO ESTADO DE GOIÁS - IN Nº. 598/03-GSF	R\$	89.519.000
1.1.1.4.50.1.1.0041 - ATUALIZAÇÃO MONETÁRIA DO ICMS A PAGAR, ANTES DA SAÍDA DO ESTADO DE GOIÁS - IN Nº. 598/03-GSF	R\$	63.000
1.1.1.4.50.1.1.0042 - ICMS ST SOBRE ESTOQUE	R\$	688.000
1.1.1.4.50.1.1.0044 - PRODUIR ICMS MÉDIA	R\$	74.300.000
1.1.1.4.50.1.1.0045 - ATUALIZAÇÃO MONETÁRIA DO PRODUIR ICMS MÉDIA	R\$	2.000
1.1.1.4.50.1.1.0046 - PRODUIR ICMS NÃO INDUSTRIAL	R\$	68.361.000
1.1.1.4.50.1.1.0047 - ATUALIZAÇÃO MONETÁRIA DO PRODUIR ICMS NÃO INDUSTRIAL	R\$	83.000
1.1.1.4.50.1.1.0048 - PRODUIR ICMS INDUSTRIAL - 1	R\$	573.220.000
1.1.1.4.50.1.1.0049 - ATUALIZAÇÃO MONETÁRIA DO PRODUIR ICMS INDUSTRIAL - 1	R\$	370.000
1.1.1.4.50.1.1.0052 - FOMENTAR ICMS MÉDIA	R\$	75.301.000
1.1.1.4.50.1.1.0054 - FOMENTAR ICMS NÃO INDUSTRIAL	R\$	29.561.000
1.1.1.4.50.1.1.0055 - ATUALIZAÇÃO MONETÁRIA DO FOMENTAR ICMS NÃO INDUSTRIAL	R\$	2.000
1.1.1.4.50.1.1.0056 - FOMENTAR ICMS INDUSTRIAL 30% - PARTE NÃO INCENTIVADA	R\$	561.841.000
1.1.1.4.50.1.1.0057 - ATUALIZAÇÃO MONETÁRIA DO FOMENTAR ICMS INDUSTRIAL 30% - PARTE NÃO INCENTIVADA	R\$	6.025.000
1.1.1.4.50.1.1.0058 - ICMS ENERGIA ELÉTRICA CONTRATAÇÃO LIVRE	R\$	560.306.000
1.1.1.4.50.1.1.0059 - ATUALIZAÇÃO MONETÁRIA DO ICMS ENERGIA ELÉTRICA CONTRATAÇÃO LIVRE	R\$	1.604.000
1.1.1.4.50.1.1.0060 - ATUALIZAÇÃO MONETÁRIA - ICMS FOMENTAR - PARTE INCENTIVADA (LEILÃO)	R\$	1.605.000
1.1.1.4.50.1.1.9101 - DEDUÇÃO - IMPOSTO SOBRE OPERAÇÕES RELATIVAS À CIRCULAÇÃO DE MERCADORIAS E SOBRE PRESTAÇÕES DE SERVIÇOS DE TRANSPORTE INTERMUNICIPAL E DE COMUNICAÇÃO PARA FORMAÇÃO DO FUNDEB ESTADO 15%	R\$	-3.604.327.000
1.1.1.4.50.1.1.9102 - DEDUÇÃO - RECEITA DE TRANSFERÊNCIA LEGAL AOS MUNICÍPIOS - ICMS 5%	R\$	-1.201.442.000
1.1.1.4.50.1.1.9103 - DEDUÇÃO - RECEITA DE TRANSFERÊNCIAS CONSTITUCIONAIS AOS MUNICÍPIOS - ICMS 20%	R\$	-4.805.769.000
1.1.1.4.50.1.3.0001 - IMPOSTO SOBRE OPERAÇÕES RELATIVAS À CIRCULAÇÃO DE MERCADORIAS E SOBRE PRESTAÇÕES DE SERVIÇOS DE TRANSPORTE INTERMUNICIPAL E DE COMUNICAÇÃO - DÍVIDA ATIVA	R\$	127.323.000
1.1.1.4.50.1.3.0002 - ATUALIZAÇÃO MONETÁRIA ICMS - DÍVIDA ATIVA	R\$	142.106.000
1.1.1.4.50.1.3.0005 - ICMS - DÍVIDA ATIVA	R\$	15.447.000
1.1.1.4.50.1.5.0001 - ICMS SUBSTITUIÇÃO SERVIÇO DE TRANSPORTE - MULTA DE MORA	R\$	555.000
1.1.1.4.50.1.5.0002 - ICMS SUBST SERV. COMUNICAÇÃO - MULTA DE MORA	R\$	4.000
1.1.1.4.50.1.5.0003 - ICMS DIFERENCIAL DE ALÍQUOTA - MULTA DE MORA	R\$	2.100.000
1.1.1.4.50.1.5.0004 - ICMS IMPORTAÇÃO - MULTA DE MORA	R\$	272.000
1.1.1.4.50.1.5.0005 - ICMS SIMPLES NACIONAL - MULTA DE MORA	R\$	12.476.000
1.1.1.4.50.1.5.0006 - ICMS SUBST OP. POST - MULTA DE MORA	R\$	2.433.000

RECEITAS POR FONTES, ÓRGÃO E UNIDADE ORÇAMENTÁRIA
 (Lei nº 21.527, LDO 2023)

1.1.1.4.50.1.5.0008 - ICMS SUBST OP. ANT. - MULTA DE MORA	R\$	1.150.000
1.1.1.4.50.1.5.0009 - ICMS NORMAL - MULTA DE MORA	R\$	38.408.000
1.1.1.4.50.1.5.0012 - ICMS SIMPLES NACIONAL - RECEITA AUFERIDA E NÃO RECEBIDA - MULTA DE MORA	R\$	18.000
1.1.1.4.50.1.5.0014 - PAGAMENTO ANTECIPADO DO ICMS NAS AQUISIÇÕES DAS MERCADORIAS ESPECIFICADAS NO DECRETO Nº 6.716/08 - MULTA DE MORA	R\$	299.000
1.1.1.4.50.1.5.0015 - ICMS A PAGAR, ANTES DA SAÍDA DO ESTADO DE GOIÁS - IN Nº. 598/03-GSF - MULTA DE MORA	R\$	58.000
1.1.1.4.50.1.5.0017 - PRODUZIR ICMS MÉDIA - MULTA DE MORA	R\$	113.000
1.1.1.4.50.1.5.0018 - PRODUZIR ICMS NÃO INDUSTRIAL - MULTA DE MORA	R\$	49.000
1.1.1.4.50.1.5.0019 - PRODUZIR ICMS INDUSTRIAL - 1 - MULTA DE MORA	R\$	606.000
1.1.1.4.50.1.5.0021 - FOMENTAR ICMS MÉDIA - MULTA DE MORA	R\$	4.000
1.1.1.4.50.1.5.0022 - FOMENTAR ICMS NÃO INDUSTRIAL - MULTA DE MORA	R\$	231.000
1.1.1.4.50.1.5.0023 - FOMENTAR ICMS INDUSTRIAL 30% - PARTE NÃO INCENTIVADA - MULTA DE MORA	R\$	1.097.000
1.1.1.4.50.1.5.0024 - ICMS ENERGIA ELÉTRICA CONTRATAÇÃO LIVRE - MULTA DE MORA	R\$	1.348.000
1.1.1.4.50.1.5.0025 - ICMS FOMENTAR - PARTE INCENTIVADA (LEILÃO) - MULTA DE MORA	R\$	79.000
1.1.1.4.50.1.6.0001 - ICMS - AUTO DE INFRAÇÃO - JUROS DE MORA	R\$	43.789.000
1.1.1.4.50.1.6.0003 - ICMS SUBST. OPER. ANTERIOR - JUROS DE MORA	R\$	112.000
1.1.1.4.50.1.6.0004 - ICMS SUBST. OPER. POSTERIOR - JUROS DE MORA	R\$	382.000
1.1.1.4.50.1.6.0005 - ICMS SUBST. SERV. TRANSPORTE - JUROS DE MORA	R\$	168.000
1.1.1.4.50.1.6.0006 - ICMS SUBST. SERV. COMUNICAÇÃO - JUROS DE MORA	R\$	1.000
1.1.1.4.50.1.6.0007 - ICMS DIFERENCIAL DE ALÍQUOTA - JUROS DE MORA	R\$	304.000
1.1.1.4.50.1.6.0008 - ICMS IMPORTAÇÃO - JUROS DE MORA	R\$	147.000
1.1.1.4.50.1.6.0009 - ICMS SIMPLES NACIONAL - JUROS DE MORA	R\$	4.840.000
1.1.1.4.50.1.6.0010 - ICMS NORMAL - JUROS DE MORA	R\$	13.961.000
1.1.1.4.50.1.6.0011 - JUROS DE FINANCIAMENTO/PARCELAMENTO DO ICMS	R\$	7.738.000
1.1.1.4.50.1.6.0013 - ICMS SIMPLES NACIONAL - RECEITA AUFERIDA E NÃO RECEBIDA - JUROS DE MORA	R\$	7.000
1.1.1.4.50.1.6.0015 - PAGAMENTO ANTECIPADO DO ICMS NAS AQUISIÇÕES DAS MERCADORIAS ESPECIFICADAS NO DECRETO Nº 6.716/08 - JUROS DE MORA	R\$	52.000
1.1.1.4.50.1.6.0016 - ICMS A PAGAR, ANTES DA SAÍDA DO ESTADO DE GOIÁS - IN Nº. 598/03-GSF - JUROS DE MORA	R\$	14.000
1.1.1.4.50.1.6.0018 - PRODUZIR ICMS MÉDIA - JUROS DE MORA	R\$	11.000
1.1.1.4.50.1.6.0019 - PRODUZIR ICMS NÃO INDUSTRIAL - JUROS DE MORA	R\$	9.000
1.1.1.4.50.1.6.0020 - PRODUZIR ICMS INDUSTRIAL - 1 - JUROS DE MORA	R\$	98.000
1.1.1.4.50.1.6.0023 - FOMENTAR ICMS NÃO INDUSTRIAL - JUROS DE MORA	R\$	23.000
1.1.1.4.50.1.6.0024 - FOMENTAR ICMS INDUSTRIAL 30% - PARTE NÃO INCENTIVADA - JUROS DE MORA	R\$	356.000
1.1.1.4.50.1.6.0025 - ICMS ENERGIA ELÉTRICA CONTRATAÇÃO LIVRE - JUROS DE MORA	R\$	921.000
1.1.1.4.50.1.6.0026 - ICMS FOMENTAR - PARTE INCENTIVADA (LEILÃO) - JUROS DE MORA	R\$	75.000

RECEITAS POR FONTES, ÓRGÃO E UNIDADE ORÇAMENTÁRIA
 (Lei nº 21.527, LDO 2023)

1.1.1.4.50.1.7.0001 - ICMS - DÍVIDA ATIVA - MULTA DE MORA	R\$	483.000
1.1.1.4.50.1.8.0001 - ICMS - DÍVIDA ATIVA - JUROS DE MORA	R\$	36.246.000
1.1.1.4.50.1.8.0002 - JUROS DE FINANCIAMENTO/PARCELAMENTO DO ICMS - DÍVIDA ATIVA	R\$	3.418.000
1.1.1.4.50.2.1.1005 - DRE - ADICIONAL ICMS FUNDO ESTADUAL DE COMBATE À POBREZA	R\$	79.968.000
1.1.1.4.50.2.1.1006 - DRE - ATUALIZAÇÃO MONETÁRIA ADICIONAL ICMS FUNDO ESTADUAL DE COMBATE À POBREZA	R\$	10.000
1.1.1.4.50.2.1.1007 - DRE - ADICIONAL ICMS FUNDO ESTADUAL DE COMBATE À POBREZA - AUTO DE INFRAÇÃO	R\$	9.000
1.1.1.4.50.2.5.1001 - DRE - ADICIONAL ICMS - FUNDO ESTADUAL DE COMBATE À POBREZA - MULTA DE MORA	R\$	49.000
1.1.1.4.50.2.6.1001 - DRE - ADICIONAL ICMS - FUNDO ESTADUAL DE COMBATE À POBREZA - JUROS DE MORA	R\$	8.000
1.1.2.1.01.0.1.1011 - DRE - TAXA DE INSPEÇÃO E FISCALIZAÇÃO	R\$	5.362.000
1.1.2.1.01.0.5.1002 - DRE - TAXAS DE INSPEÇÃO, CONTROLE E FISCALIZAÇÃO - MULTA DE MORA	R\$	39.000
1.1.2.1.01.0.6.1003 - DRE - TAXAS DE INSPEÇÃO, CONTROLE E FISCALIZAÇÃO - JUROS DE MORA	R\$	16.000
1.1.2.1.05.0.1.1001 - DRE - TAXA DE LICENCIAMENTO DE PESCA	R\$	68.000
1.1.2.2.01.0.1.1001 - DRE - TAXAS PELA PRESTAÇÃO DE SERVIÇOS	R\$	657.834.000
1.1.2.2.01.0.1.1002 - DRE - TAXA DE EXPEDIÇÃO DE DOCUMENTOS	R\$	3.326.000
1.1.2.2.01.0.1.1003 - DRE - TAXA DE ADMINISTRAÇÃO - PROESPORTE	R\$	1.000
1.1.2.2.01.0.1.1004 - DRE - TAXA DE PRORROGAÇÃO DE PRAZO DE BENEFÍCIO	R\$	4.000
1.1.2.2.01.0.1.1008 - DRE - TAXA ATESTADO DE CAPACIDADE TÉCNICA	R\$	2.000
1.1.2.2.01.0.1.1009 - DRE - TAXA DE REGISTRO DE AGROINDÚSTRIA	R\$	175.000
1.1.2.2.01.0.1.1010 - DRE - TAXA DE ANTECIPAÇÃO - PRODUZIR	R\$	80.102.000
1.1.2.2.01.0.1.1011 - DRE - TAXA DE ANTECIPAÇÃO - CENTROPRODUIR	R\$	514.000
1.1.2.2.01.0.1.1012 - DRE - TAXA DE ANTECIPAÇÃO - COMEXPRODUIR	R\$	11.562.000
1.1.2.2.01.0.1.1013 - DRE - TAXA DE ANTECIPAÇÃO - LOGPRODUIR	R\$	416.000
1.1.2.2.01.0.1.1014 - DRE - TAXA DE ANTECIPAÇÃO - MICROPRODUIR	R\$	14.000
1.1.2.2.01.0.1.1015 - DRE - TAXA DE TRÂNSITO DE PRODUTOS E SUBPRODUTOS DE ORIGEM ANIMAL	R\$	10.000
1.1.2.2.01.0.1.1016 - DRE - TAXA DE CADASTRO DE ESTABELECIMENTOS COMERCIAIS	R\$	1.564.000
1.1.2.2.01.0.1.1017 - DRE - TAXA DE ANTECIPAÇÃO - PROGREDIR	R\$	566.000
1.1.2.2.01.0.1.1018 - DRE - TAXA DE UTILIZAÇÃO POTENCIAL DO SERVIÇO DE EXTINÇÃO DE INCÊNDIO	R\$	2.135.000
1.1.2.2.01.0.1.1019 - DRE - TAXA DE FAIXA DE DOMÍNIO	R\$	102.000
1.1.2.2.01.0.1.1020 - DRE - TAXA AUTORIZAÇÃO ESPECIAL DE TRÂNSITO	R\$	2.242.000
1.1.2.2.01.0.1.1021 - DRE - TAXA DE TRÂNSITO ANIMAL GTA	R\$	10.862.000
1.1.2.2.01.0.1.1022 - DRE - TAXA DE TRÂNSITO VEGETAL - PTV/ATV	R\$	749.000
1.1.2.2.01.0.1.1026 - DRE - REGISTRO DE DOCUMENTOS DIVERSOS - UEG	R\$	20.000
1.1.2.2.01.0.1.1028 - DRE - SEGUNDA VIA DE DOCUMENTOS DIVERSOS - UEG	R\$	4.000
1.1.2.2.01.0.1.1031 - DRE - ATUALIZAÇÃO MONETÁRIA DA TAXA PELA PRESTAÇÃO DE SERVIÇOS	R\$	166.000

RECEITAS POR FONTES, ÓRGÃO E UNIDADE ORÇAMENTÁRIA
 (Lei nº 21.527, LDO 2023)

1.1.2.2.01.0.1.1034 - DRE - BOLSA GARANTIA FOMENTAR	R\$	63.902.000
1.1.2.2.01.0.1.1035 - DRE - EMOLUMENTOS FOMENTAR	R\$	2.293.000
1.1.2.2.01.0.1.1036 - DRE - ATUALIZAÇÃO MONETÁRIA BOLSA GARANTIA FOMENTAR	R\$	18.000
1.1.2.2.01.0.1.1037 - DRE - ATUALIZAÇÃO MONETÁRIA EMOLUMENTOS FOMENTAR	R\$	32.000
1.1.2.2.01.0.5.1001 - DRE - TAXA PELA PRESTAÇÃO DE SERVIÇOS - MULTA DE MORA	R\$	409.000
1.1.2.2.01.0.5.1004 - DRE - EMOLUMENTOS FOMENTAR - MULTA DE MORA	R\$	23.000
1.1.2.2.01.0.6.1001 - DRE - TAXA PELA PRESTAÇÃO DE SERVIÇOS - JUROS DE MORA	R\$	303.000
1.1.2.2.01.0.6.1003 - DRE - BOLSA GARANTIA FOMENTAR - JUROS DE MORA	R\$	18.000
1.1.2.2.02.0.3.1001 - DRE - EMOLUMENTOS E CUSTAS JUDICIAIS - DÍVIDA ATIVA	R\$	15.000
1.1.2.2.02.0.3.1002 - DRE - ATUALIZAÇÃO MONETÁRIA EMOLUMENTOS E CUSTAS JUDICIAIS - DÍVIDA ATIVA	R\$	16.000
1.1.2.2.02.0.6.1001 - DRE - EMOLUMENTOS E CUSTAS JUDICIAIS - JUROS DE MORA	R\$	16.000
1.1.2.2.02.0.8.1001 - DRE - EMOLUMENTOS E CUSTAS JUDICIAIS - DÍVIDA ATIVA - JUROS DE MORA	R\$	16.000
1.1.2.2.51.0.1.1002 - DRE - ATUALIZAÇÃO MONETÁRIA DE EMOLUMENTOS E CUSTAS EXTRAJUDICIAIS	R\$	18.000
1.1.2.2.51.0.5.1001 - DRE - EMOLUMENTOS E CUSTAS EXTRAJUDICIAIS - MULTA DE MORA	R\$	32.000
1.1.2.2.51.0.6.1001 - DRE - EMOLUMENTOS E CUSTAS EXTRAJUDICIAIS - JUROS	R\$	10.000
1.3.1.1.01.1.1.0007 - ALUGUÉIS E ARRENDAMENTOS BENS IMÓVEIS	R\$	272.000
1.3.1.1.01.1.1.1007 - DRE - ALUGUÉIS E ARRENDAMENTOS BENS IMÓVEIS	R\$	85.000
1.3.1.1.01.1.1.9007 - DEDUÇÃO - ALUGUÉIS E ARRENDAMENTOS BENS IMÓVEIS	R\$	-2.000
1.3.1.1.02.0.1.1014 - DRE - CONCESSÃO, PERMISSÃO, AUTORIZAÇÃO OU CESSÃO DO DIREITO DE USO DE BENS IMÓVEIS PÚBLICOS	R\$	594.000
1.3.1.1.02.0.1.1015 - DRE - RECEITA DE CONCESSÃO DE DIREITO REAL DE USO DE ÁREA PÚBLICA	R\$	6.000
1.3.1.1.02.0.1.1018 - DRE - CONCESSÕES E PERMISSÕES DA SEAPA	R\$	585.000
1.3.1.1.02.0.1.1019 - DRE - OUTRAS RECEITAS DE CONCESSÕES E PERMISSÕES - DIREITOS DE USO DE BENS PÚBLICOS	R\$	86.000
1.3.1.1.02.0.1.1022 - DRE - PERMISSÃO DE USO DE ÁREA NOS AERÓDROMOS	R\$	11.000
1.3.1.1.02.0.5.1002 - DRE CONCESSÃO, PERMISSÃO, AUTORIZAÇÃO OU CESSÃO DO DIREITO DE USO DE BENS IMÓVEIS PÚBLICOS - MULTA DE MORA	R\$	1.000
1.3.2.1.01.0.1.0020 - RENDIMENTOS DE APLICAÇÕES DE CURTO PRAZO EM CONTA CORRENTE - OUTROS RECURSOS NÃO VINCULADOS - RECURSOS DIRETAMENTE ARRECADADOS PRÓPRIOS	R\$	534.653.000
1.3.2.1.01.0.1.0029 - RECEITA DE RENDIMENTO FINANCEIRO DE APLICAÇÃO EM CONTA BANCÁRIA DE FUNDO ROTATIVO	R\$	2.000
1.3.2.1.01.0.1.1020 - DRE - RENDIMENTOS DE APLICAÇÕES DE CURTO PRAZO EM CONTA CORRENTE - OUTROS RECURSOS NÃO VINCULADOS - RECURSOS DIRETAMENTE ARRECADADOS PRÓPRIOS	R\$	1.849.000
1.3.2.1.01.0.1.1028 - DRE - RENDIMENTO APLICAÇÃO CURTO PRAZO EM CONTA CORRENTE - RECURSOS NÃO VINCULADOS DE IMPOSTOS	R\$	608.000
1.3.2.1.01.0.1.1043 - DRE - RENDIMENTO APLICAÇÃO DE CURTO PRAZO EM CONTA CORRENTE - OUTROS RECURSOS DO PROTEGE	R\$	232.000
1.3.2.1.01.0.1.1065 - DRE - RENDIMENTO APLICAÇÃO CURTO PRAZO EM CONTA CORRENTE - RECURSOS VINCULADOS A FUNDOS	R\$	1.403.000
1.3.2.1.01.0.1.1075 - DRE - RENDIMENTO DE APLICAÇÕES DE CURTO PRAZO EM CONTA CORRENTE - FUNDOS ESPECIAIS	R\$	9.106.000
1.3.2.1.01.0.1.1084 - DRE - RENDIMENTOS DE APLICAÇÕES DE CURTO PRAZO EM CONTA CORRENTE - RECURSOS DE TAXAS PELA PRESTAÇÃO DE SERVIÇOS	R\$	22.287.000

RECEITAS POR FONTES, ÓRGÃO E UNIDADE ORÇAMENTÁRIA
 (Lei nº 21.527, LDO 2023)

1.3.2.1.01.0.1.1085 - DRE - RENDIMENTOS DE APLICAÇÕES DE CURTO PRAZO EM CONTA CORRENTE - RECURSOS DE TAXAS PELO EXERCÍCIO DO PODER DE POLÍCIA	R\$	242.000
1.3.2.1.01.0.1.1087 - DRE - RENDIMENTOS DE APLICAÇÕES DE CURTO PRAZO EM CONTA CORRENTE - RECURSOS DE EMOLUMENTOS E CUSTAS EXTRA JUDICIAIS	R\$	1.856.000
1.3.2.1.01.0.1.1088 - DRE - RENDIMENTOS DE APLICAÇÕES DE CURTO PRAZO EM CONTA CORRENTE - RECURSOS DE CONCESSÕES, PERMISSÕES E DELEGAÇÕES	R\$	301.000
1.3.2.1.01.0.1.1089 - DRE - RENDIMENTOS DE APLICAÇÕES DE CURTO PRAZO EM CONTA CORRENTE - RECURSOS VINCULADOS A AÇÕES E PROGRAMAS ESPECÍFICOS	R\$	590.000
1.3.2.1.01.0.1.1095 - DRE - RENDIMENTOS DE APLICAÇÕES DE CURTO PRAZO EM CONTA CORRENTE - RECURSOS DA CONTRIBUIÇÃO PRODUIR	R\$	1.357.000
1.3.2.1.01.0.1.9020 - DEDUÇÃO - RENDIMENTOS DE APLICAÇÕES DE CURTO PRAZO EM CONTA CORRENTE - OUTROS RECURSOS NÃO VINCULADOS - RECURSOS DIRETAMENTE ARRECADADOS PRÓPRIOS	R\$	-476.315.000
1.3.2.2.01.0.1.0002 - DIVIDENDOS	R\$	64.336.000
1.3.3.1.01.0.1.1001 - DRE - DELEGAÇÃO PARA PRESTAÇÃO DOS SERVIÇOS DE TRANSPORTE RODOVIÁRIOS	R\$	999.000
1.3.3.1.01.0.5.1001 - DRE - DELEGAÇÃO PARA A PRESTAÇÃO DOS SERVIÇOS DE TRANSPORTE RODOVIÁRIO - MULTA DE MORA	R\$	6.000
1.3.3.1.01.0.6.1001 - DRE - DELEGAÇÃO PARA A PRESTAÇÃO DOS SERVIÇOS DE TRANSPORTE RODOVIÁRIO - JUROS DE MORA	R\$	8.000
1.3.3.3.03.1.1.1002 - DRE - DELEGAÇÃO DOS SERVIÇOS DE RADIODIFUSÃO SONORA E DE SONS E IMAGENS - NÃO PROVENIENTE DA UTILIZAÇÃO DE POSIÇÃO ORBITAL	R\$	118.000
1.3.3.9.99.0.1.1001 - DRE - OUTRAS DELEGAÇÕES DE SERVIÇOS PÚBLICOS	R\$	862.000
1.3.4.9.99.0.1.1002 - DRE - OUTRAS DELEGAÇÕES PARA EXPLORAÇÃO DE RECURSOS NATURAIS	R\$	7.070.000
1.3.9.9.99.0.1.1002 - DRE - ROYALTIES DE PESQUISAS COM SEMENTES	R\$	8.000
1.6.1.1.01.0.1.0040 - SERVIÇOS DE FOTOCÓPIAS OU CÓPIAS HELIOGRÁFICAS	R\$	76.000
1.6.1.1.01.0.1.1003 - DRE - SERVIÇOS DE PUBLICIDADE LEGAL	R\$	4.138.000
1.6.1.1.01.0.1.1021 - DRE - SERVIÇOS DE ASSIST. TÉCN., EXTENSÃO RURAL E PESQUISA AGROPECUÁRIA	R\$	548.000
1.6.1.1.01.0.1.1022 - DRE - RECEITA DE ORGANIZAÇÃO E REALIZAÇÃO DE CONCURSOS PÚBLICOS PARA OUTRAS ENTIDADES	R\$	106.000
1.6.1.1.01.0.1.1030 - DRE - RECEITA DE SERVIÇOS DE AGENCIAMENTO DE CRÉDITO	R\$	44.000
1.6.1.1.01.0.1.1037 - DRE - SERVIÇOS DE ANÁLISE LABORATORIAL	R\$	58.000
1.6.1.1.02.0.1.0008 - INSCRIÇÃO EM PROCESSO SELETIVO SIMPLIFICADO	R\$	1.121.000
1.6.1.1.02.0.1.1002 - DRE - INSCRIÇÃO EM PROCESSOS SELETIVOS DA UEG	R\$	246.000
1.6.1.1.02.0.1.9008 - DEDUÇÃO - INSCRIÇÃO EM PROCESSO SELETIVO SIMPLIFICADO	R\$	-1.088.000
1.6.1.1.04.0.1.1007 - DRE - SERVIÇO DE UTILIZAÇÃO DO SISTEMA OPERACIONAL DO DETRAN	R\$	13.249.000
1.6.4.1.01.0.1.0003 - RETORNO DE OPERAÇÕES, JUROS E ENCARGOS FINANCEIROS	R\$	424.000
1.6.4.1.01.0.1.1003 - DRE - RETORNO DE OPERAÇÕES, JUROS E ENCARGOS FINANCEIROS	R\$	18.224.000
1.6.4.1.01.0.1.1004 - DRE - ATUALIZAÇÃO MONETÁRIA DE RETORNO DE OPERAÇÕES, JUROS E ENCARGOS FINANCEIROS	R\$	5.000
1.6.4.1.01.0.5.1002 - DRE - RETORNO DE OPERAÇÕES, JUROS E ENCARGOS FINANCEIROS - MULTA DE MORA	R\$	10.000
1.6.4.1.01.0.6.1002 - DRE - RETORNO DE OPERAÇÕES, JUROS E ENCARGOS FINANCEIROS - JUROS DE MORA	R\$	4.000
1.6.9.9.99.0.1.1003 - DRE - RECEITA DE CONCESSÃO DE ENDOSSO INSTITUCIONAL PARA GUARDA DE MATERIAIS ARQUEOLÓGICOS	R\$	19.000
1.7.1.1.50.0.1.0001 - COTA-PARTE DO FUNDO DE PARTICIPAÇÃO DOS ESTADOS E DO DISTRITO FEDERAL - FPE	R\$	5.325.196.000

RECEITAS POR FONTES, ÓRGÃO E UNIDADE ORÇAMENTÁRIA
 (Lei nº 21.527, LDO 2023)

1.7.1.1.50.0.1.9101 - DEDUÇÃO - COTA-PARTE DO FUNDO DE PARTICIPAÇÃO DOS ESTADOS E DO DISTRITO FEDERAL - FPE - FUNDEB.	R\$	-1.065.039.000
1.7.1.1.53.0.1.0001 - COTA-PARTE DO IMPOSTO SOBRE PRODUTOS INDUSTRIALIZADOS ? ESTADOS EXPORTADORES DE PRODUTOS INDUSTRIALIZADOS	R\$	162.725.000
1.7.1.1.53.0.1.9101 - DEDUÇÃO - COTA-PARTE DO IMPOSTO SOBRE PRODUTOS INDUSTRIALIZADOS ? ESTADOS EXPORTADORES DE PRODUTOS INDUSTRIALIZADOS - FUNDEB	R\$	-24.409.000
1.7.1.1.53.0.1.9102 - DEDUÇÃO - RECEITA DE TRANSFERÊNCIAS CONSTITUCIONAIS AOS MUNICÍPIOS - IPI	R\$	-40.681.000
1.7.1.1.55.0.1.0001 - COTA-PARTE DO IMPOSTO SOBRE OPERAÇÕES DE CRÉDITO, CÂMBIO E SEGURO, OU RELATIVAS A TÍTULOS OU VALORES MOBILIÁRIOS ? COMERCIALIZAÇÃO DO OURO	R\$	1.000
1.7.1.2.50.0.1.0001 - COTA-PARTE DA COMPENSAÇÃO FINANCEIRA PELA EXPLORAÇÃO DE RECURSOS HÍDRICOS	R\$	31.507.000
1.7.1.2.50.0.1.9001 - DEDUÇÃO - COTA-PARTE DA COMPENSAÇÃO FINANCEIRA PELA EXPLORAÇÃO DE RECURSOS HÍDRICOS	R\$	-16.795.000
1.7.1.2.51.0.1.0001 - COTA-PARTE DA COMPENSAÇÃO FINANCEIRA PELA EXPLORAÇÃO DE RECURSOS MINERAIS - CFEM	R\$	37.729.000
1.7.1.9.58.0.1.0001 - TRANSFERÊNCIA OBRIGATORIA DECORRENTE DA LEI COMPLEMENTAR Nº 176/2020	R\$	151.312.000
1.7.1.9.99.0.1.0004 - ITA - ROYALTIES DE ITAIPU	R\$	8.494.000
1.9.1.1.01.0.1.0003 - MULTA IPVA AUTO DE INFRAÇÃO	R\$	31.982.000
1.9.1.1.01.0.1.0004 - MULTA ITCD AUTO DE INFRAÇÃO	R\$	4.346.000
1.9.1.1.01.0.1.0021 - ATUALIZAÇÃO MONETÁRIA DA MULTA ICMS AUTO DE INFRAÇÃO	R\$	22.491.000
1.9.1.1.01.0.1.0022 - ATUALIZAÇÃO MONETÁRIA DA MULTA IPVA AUTO DE INFRAÇÃO	R\$	2.849.000
1.9.1.1.01.0.1.0023 - ATUALIZAÇÃO MONETÁRIA DA MULTA ITCD AUTO DE INFRAÇÃO	R\$	274.000
1.9.1.1.01.0.1.0043 - MULTA ICMS AUTO DE INFRAÇÃO	R\$	101.074.000
1.9.1.1.01.0.1.1005 - DRE - MULTAS DO ADICIONAL ICMS 2% - AUTO DE INFRAÇÃO	R\$	12.000
1.9.1.1.01.0.1.1014 - DRE - MULTAS APLICADAS PELA UEG	R\$	2.000
1.9.1.1.01.0.1.1024 - DRE - ATUALIZAÇÃO MONETÁRIA DA MULTA ADICIONAL ICMS FUNDO ESTADUAL DE COM. À POBREZA AUTO DE INFRAÇÃO	R\$	7.000
1.9.1.1.01.0.1.1047 - DRE - MULTAS APLICADAS PELO PROCON (LEI N. 12.207/93)	R\$	6.915.000
1.9.1.1.01.0.3.0001 - MULTA ICMS AUTO DE INFRAÇÃO - DÍVIDA ATIVA	R\$	44.552.000
1.9.1.1.01.0.3.0002 - ATUALIZAÇÃO MONETÁRIA DA MULTA ICMS AUTO DE INFRAÇÃO - DÍVIDA ATIVA	R\$	20.732.000
1.9.1.1.01.0.3.0003 - MULTA IPVA AUTO DE INFRAÇÃO - DÍVIDA ATIVA	R\$	1.362.000
1.9.1.1.01.0.3.0004 - ATUALIZAÇÃO MONETÁRIA DA MULTA IPVA AUTO DE INFRAÇÃO - DÍVIDA ATIVA	R\$	480.000
1.9.1.1.01.0.3.0005 - MULTA ITCD AUTO DE INFRAÇÃO - DÍVIDA ATIVA	R\$	273.000
1.9.1.1.01.0.3.0006 - ATUALIZAÇÃO MONETÁRIA DA MULTA ITCD AUTO DE INFRAÇÃO - DÍVIDA ATIVA	R\$	89.000
1.9.1.1.01.0.3.1024 - DRE - MULTAS APLICADAS PELO PROCON (LEI N. 12.207/93) - DÍVIDA ATIVA	R\$	2.383.000
1.9.1.1.01.0.3.1025 - DRE - ATUALIZAÇÃO MONETÁRIA MULTAS APLICADAS PELO PROCON (LEI N. 12.207/93) - DÍVIDA ATIVA	R\$	671.000
1.9.1.1.01.0.3.1032 - DRE - MULTAS POR INFRAÇÃO ÀS NORMAS AGROPECUÁRIAS - DÍVIDA ATIVA	R\$	26.000
1.9.1.1.01.0.5.0002 - MULTA ICMS AUTO DE INFRAÇÃO - MULTA DE MORA	R\$	4.687.000
1.9.1.1.01.0.5.0003 - MULTA IPVA AUTO DE INFRAÇÃO - MULTA DE MORA	R\$	1.044.000
1.9.1.1.01.0.5.0004 - MULTA ITCD AUTO DE INFRAÇÃO - MULTA DE MORA	R\$	134.000

RECEITAS POR FONTES, ÓRGÃO E UNIDADE ORÇAMENTÁRIA
 (Lei nº 21.527, LDO 2023)

1.9.1.1.01.0.6.0002 - MULTA ICMS AUTO DE INFRAÇÃO - JUROS DE MORA	R\$	438.000
1.9.1.1.01.0.6.0003 - MULTA IPVA AUTO DE INFRAÇÃO - JUROS DE MORA	R\$	81.000
1.9.1.1.01.0.6.0004 - MULTA ITCD AUTO DE INFRAÇÃO - JUROS DE MORA	R\$	22.000
1.9.1.1.01.0.6.0007 - JUROS FINAM./PARCEL. DA MULTA ICMS AUTO DE INFRAÇÃO	R\$	235.000
1.9.1.1.01.0.7.0001 - MULTA ICMS AUTO DE INFRAÇÃO - DÍVIDA ATIVA - MULTA DE MORA	R\$	3.496.000
1.9.1.1.01.0.7.0002 - MULTA IPVA AUTO DE INFRAÇÃO - DÍVIDA ATIVA - MULTA DE MORA	R\$	147.000
1.9.1.1.01.0.7.0003 - MULTA ITCD AUTO DE INFRAÇÃO - DÍVIDA ATIVA - MULTA DE MORA	R\$	22.000
1.9.1.1.01.0.8.0001 - MULTA ICMS AUTO DE INFRAÇÃO - DÍVIDA ATIVA - JUROS DE MORA	R\$	340.000
1.9.1.1.01.0.8.0002 - MULTA IPVA AUTO DE INFRAÇÃO - DÍVIDA ATIVA - JUROS DE MORA	R\$	16.000
1.9.1.1.01.0.8.0003 - MULTA ITCD AUTO DE INFRAÇÃO - DÍVIDA ATIVA - JUROS DE MORA	R\$	5.000
1.9.1.1.01.0.8.0006 - JUROS FINAM./PARCEL. DA MULTA ICMS AUTO DE INFRAÇÃO - DÍVIDA ATIVA	R\$	202.000
1.9.1.1.01.0.8.1020 - DRE - MULTAS APLICADAS PELO PROCON (LEI N. 12.207/93) - DÍVIDA ATIVA - JUROS DE MORA	R\$	213.000
1.9.1.1.08.0.1.1005 - DRE - MULTA DECORRENTE DE SENTENÇA PENAL CONDENATÓRIA	R\$	343.000
1.9.1.1.08.0.1.1006 - DRE - MULTAS DECORRENTES DE SENTENÇAS JUDICIAIS	R\$	18.000
1.9.1.1.08.0.3.1003 - DRE - MULTA DECORRENTE DE SENTENÇA PENAL CONDENATÓRIA - DÍVIDA ATIVA	R\$	10.000
1.9.1.1.08.0.3.1004 - DRE - ATUALIZAÇÃO MONETÁRIA MULTA DECORRENTE DE SENTENÇA PENAL CONDENATÓRIA - DÍVIDA ATIVA	R\$	9.000
1.9.1.1.09.0.1.0008 - MULTAS PREVISTAS EM CONTRATOS	R\$	71.000
1.9.1.1.09.0.1.0011 - JUROS PREVISTOS EM CONTRATOS	R\$	3.000
1.9.1.1.09.0.1.1008 - DRE - MULTAS PREVISTAS EM CONTRATOS	R\$	21.000
1.9.1.1.09.0.1.1011 - DRE - JUROS PREVISTOS EM CONTRATOS	R\$	1.000
1.9.2.1.01.0.1.0013 - INDENIZAÇÕES POR DANOS CAUSADOS AO PATRIMÔNIO PÚBLICO	R\$	11.000
1.9.2.1.01.0.1.0014 - INDENIZAÇÕES POR PREJUÍZOS CAUSADOS AO ERÁRIO PÚBLICO	R\$	313.000
1.9.2.1.01.0.1.0015 - INDENIZAÇÃO AO ERÁRIO APURADO EM PROCESSO JUDICIAL	R\$	1.685.000
1.9.2.1.01.0.1.1003 - DRE - INDENIZAÇÃO AO ERÁRIO APURADO EM PROCESSO ADMINISTRATIVO	R\$	1.000
1.9.2.1.01.0.1.1014 - DRE - INDENIZAÇÕES POR PREJUÍZOS CAUSADOS AO ERÁRIO PÚBLICO	R\$	13.000
1.9.2.1.01.0.1.9015 - DEDUÇÃO - INDENIZAÇÃO AO ERÁRIO APURADO EM PROCESSO JUDICIAL	R\$	-1.000
1.9.2.1.03.0.1.1005 - DRE - INDENIZAÇÃO POR SINISTRO	R\$	6.000
1.9.2.1.03.0.1.1006 - DRE - INDENIZAÇÃO DE VEÍCULOS COM PERDA TOTAL	R\$	7.000
1.9.2.1.99.0.1.1005 - DRE - INDENIZAÇÃO POR DANOS MORAIS COLETIVOS - LEI 12.207/93	R\$	2.436.000
1.9.2.2.01.1.1.1001 - DRE - RESTITUIÇÃO DE CONVÊNIOS - PRIMÁRIAS	R\$	14.000
1.9.2.2.06.3.1.0002 - RESTITUIÇÃO DA CARTEIRA DE CONTRATOS HABITACIONAIS DA EX-COHAB	R\$	1.082.000
1.9.2.2.06.3.1.0004 - RESTITUIÇÃO DE DESPESAS COM CONVÊNIOS	R\$	3.687.000
1.9.2.2.06.3.1.0006 - RESTITUIÇÃO DE DIÁRIAS DE EXERCÍCIOS ANTERIORES	R\$	873.000
1.9.2.2.06.3.1.0007 - RESTITUIÇÃO DE PAGAMENTOS INDEVIDOS DE EXERCÍCIOS ANTERIORES	R\$	12.193.000

RECEITAS POR FONTES, ÓRGÃO E UNIDADE ORÇAMENTÁRIA
 (Lei nº 21.527, LDO 2023)

1.9.2.2.06.3.1.0008 - RESTITUIÇÃO DE SALÁRIOS/GASTOS COM PESSOAL DE EXERCÍCIOS ANTERIORES	R\$	6.150.000
1.9.2.2.06.3.1.0010 - RESTITUIÇÃO DE REPASSE REALIZADO A UNID. ADM. EM EXERCÍCIOS ANTERIORES - RECURSOS NÃO VINCULADOS DE IMPOSTOS	R\$	2.402.000
1.9.2.2.06.3.1.0021 - RESTITUIÇÃO DE VALORES SEQUESTRADOS JUDICIALMENTE EM EXERCÍCIOS ANTERIORES	R\$	1.190.000
1.9.2.2.06.3.1.0043 - RESTITUIÇÃO DE INCENTIVOS/AUXÍLIOS CONCEDIDOS	R\$	16.000
1.9.2.2.06.3.1.0056 - DEVOLUÇÃO DE ADIANTAMENTO DE NUMERÁRIOS DE EXERCÍCIOS ANTERIORES	R\$	27.000
1.9.2.2.06.3.1.1021 - DRE - RESTITUIÇÃO DE VALORES SEQUESTRADOS JUDICIALMENTE EM EXERCÍCIOS ANTERIORES	R\$	329.000
1.9.2.2.06.3.1.1057 - DRE - RESTITUIÇÃO DE SALDO REMANESCENTE DE EMENDAS PARLAMENTARES - EXERCÍCIOS ANTERIORES	R\$	11.000
1.9.2.2.06.3.1.1058 - DRE - RESTITUIÇÃO DE PAGAMENTO POR MOTIVO DE CANCELAMENTO OU IRREGULARIDADE - EXERCÍCIO ANTERIOR	R\$	8.000
1.9.2.2.06.3.1.1069 - DRE - RESTITUIÇÃO DE DIÁRIAS PAGAS COM RECURSOS DE EXERCÍCIOS ANTERIORES - CONVÊNIOS ASSISTÊNCIA SOCIAL	R\$	125.000
1.9.2.2.06.3.1.9004 - DEDUÇÃO - RESTITUIÇÃO DE DESPESAS COM CONVÊNIOS	R\$	-9.000
1.9.2.2.06.3.3.0001 - RESTITUIÇÃO DE PAGAMENTOS INDEVIDOS DE EXERCÍCIOS ANTERIORES - DÍVIDA ATIVA	R\$	79.000
1.9.2.2.06.3.3.0002 - ATUALIZAÇÃO MONETÁRIA RESTITUIÇÃO DE PAGAMENTOS INDEVIDOS DE EXERCÍCIOS ANTERIORES - DÍVIDA ATIVA	R\$	47.000
1.9.2.2.06.3.8.0001 - RESTITUIÇÃO DE PAGAMENTOS INDEVIDOS DE EXERCÍCIOS ANTERIORES - DÍVIDA ATIVA - JUROS DE MORA	R\$	30.000
1.9.2.2.99.0.1.0009 - RESTITUIÇÃO PROGRAMA GOYAZES	R\$	86.000
1.9.2.2.99.0.1.0012 - RESTITUIÇÃO DE REMUNERAÇÃO DE PESSOAL CEDIDO COM ÔNUS	R\$	22.000
1.9.2.2.99.0.1.0018 - RESTITUIÇÃO DE PAGAMENTOS INDEVIDOS - RECURSOS NÃO VINCULADOS DE IMPOSTOS - RECEITAS ORDINÁRIAS	R\$	18.000
1.9.2.2.99.0.1.0019 - RESTITUIÇÃO DE DESPESAS EXERCÍCIO ATUAL - INSS E CONTRIBUIÇÕES	R\$	1.406.000
1.9.2.2.99.0.1.0021 - RESTITUIÇÕES DE PAGAMENTOS INDEVIDOS	R\$	12.949.000
1.9.2.2.99.0.1.0037 - RESTITUIÇÃO DE DESCONTOS DIVERSOS EM FOLHA DE PAGAMENTO	R\$	5.110.000
1.9.2.2.99.0.1.0041 - RESTITUIÇÃO DE DESPESAS EXERCÍCIO ATUAL - IRRF	R\$	34.000
1.9.2.2.99.0.1.0042 - RESTITUIÇÃO DE DESPESAS EXERCÍCIO ATUAL - IPASGO	R\$	15.000
1.9.2.2.99.0.1.1021 - DRE - RESTITUIÇÕES DE PAGAMENTOS INDEVIDOS	R\$	1.166.000
1.9.2.2.99.0.1.1027 - DRE - RESTITUIÇÃO DE VALORES APROPRIADOS INDEVIDAMENTE	R\$	2.000
1.9.2.2.99.0.1.1028 - DRE - RESTITUIÇÃO DE VALORES GASTOS COM O CONSUMO DE ENERGIA ELÉTRICA	R\$	50.000
1.9.2.2.99.0.1.1029 - DRE - RESTITUIÇÕES POR DECISÕES JUDICIAIS	R\$	4.000
1.9.2.2.99.0.1.1033 - DRE - RESTITUIÇÃO DE VALORES REPASSADOS PARA APLICAÇÃO NA ÁREA CULTURAL	R\$	221.000
1.9.2.2.99.0.1.1035 - DRE - RESTITUIÇÃO DE VALORES GASTOS COM O CONSUMO DE ÁGUA E ESGOTO	R\$	28.000
1.9.2.2.99.0.1.9021 - DEDUÇÃO - RESTITUIÇÕES DE PAGAMENTOS INDEVIDOS	R\$	-238.000
1.9.2.2.99.0.5.0002 - OUTRAS RESTITUIÇÕES - MULTA DE MORA	R\$	2.000
1.9.3.1.99.0.1.0001 - ALIENAÇÃO DE BENS E MERCADORIAS APREENDIDOS	R\$	44.000
1.9.9.9.12.1.1.1007 - DRE - ENCARGOS LEGAIS PELA INSCRIÇÃO EM DÍVIDA ATIVA - LEI Nº. 20.233/2018	R\$	328.000
1.9.9.9.12.2.1.1001 - DRE - ÔNUS DE SUCUMBÊNCIA	R\$	8.000
1.9.9.9.12.2.1.1004 - DRE - RECEITA DE HONORÁRIOS DE ADVOGADOS	R\$	1.000

RECEITAS POR FONTES, ÓRGÃO E UNIDADE ORÇAMENTÁRIA
 (Lei nº 21.527, LDO 2023)

1.9.9.9.99.2.1.0021 - RECEITA POR RECEBTO DE DIREITO POR ASSUNÇÃO DE DÍVIDA JUNTO A EMPRESAS CONTROLADAS	R\$	745.000
1.9.9.9.99.2.1.0023 - RECEITA POR DETERMINAÇÃO DO CONVÊNIO 102	R\$	145.425.000
1.9.9.9.99.2.1.0040 - RECEITA DE DEPÓSITOS NÃO IDENTIFICADOS	R\$	440.000
1.9.9.9.99.2.1.0058 - RECEITAS DE PAGTOS COM ERROS NA DIGITAÇÃO DO CÓDIGO DE BARRAS	R\$	67.000
1.9.9.9.99.2.1.0086 - RECEITAS ORIUNDAS DE AÇÕES CAUTELARES E SENTENÇAS JUDICIAIS	R\$	1.000
1.9.9.9.99.2.1.1036 - DRE - CONTRIBUIÇÕES AO PROTEGE	R\$	261.875.000
1.9.9.9.99.2.1.1037 - DRE - CRÉDITO ESPECIAL DE INVESTIMENTO - PROTEGE GOIÁS (LEI Nº 15.454/05)	R\$	52.000
1.9.9.9.99.2.1.1038 - DRE - CONTRIBUIÇÕES DO FOMENTAR/PRODUZIR (LEI Nº 18.360/13)	R\$	8.662.000
1.9.9.9.99.2.1.1040 - DRE - RECEITA DE DEPÓSITOS NÃO IDENTIFICADOS	R\$	36.000
1.9.9.9.99.2.1.1043 - DRE - CONTRIBUIÇÃO PROTEGE - LEI Nº. 20.367/2018 - ART. 3º, I E II	R\$	209.966.000
1.9.9.9.99.2.1.1044 - DRE - ATUALIZAÇÃO MONETÁRIA DA CONTRIBUIÇÃO PROTEGE - LEI Nº. 20.367/2018 - ART. 3º, I E II	R\$	356.000
1.9.9.9.99.2.1.1046 - DRE - ATUALIZAÇÃO MONETÁRIA DE CONTRIBUIÇÕES AO PROTEGE	R\$	173.000
1.9.9.9.99.2.1.1054 - DRE - RECEITA DE FIANÇA	R\$	3.187.000
1.9.9.9.99.2.1.1056 - DRE - RECEITA DE CONSIGNAÇÃO/FALTA	R\$	2.586.000
1.9.9.9.99.2.1.1063 - DRE - RECEITA DE CONTRAPARTIDA PREVISTA EM TERMOS DE COLABORAÇÃO MÚTUA	R\$	57.000
1.9.9.9.99.2.1.1076 - DRE - CONTRIBUIÇÃO CULT/ESP/TUR/OVG - PRODUZIR - LEI 20.695/19	R\$	12.571.000
1.9.9.9.99.2.1.1079 - DRE - CONTRIBUIÇÃO AO PROTEGE REFERENTE AO PROGRAMA PROGOIÁS - LEI Nº 20.787/2020	R\$	19.097.000
1.9.9.9.99.2.1.9021 - DEDUÇÃO - RECEITA POR RECEBTO DE DIREITO POR ASSUNÇÃO DE DÍVIDA JUNTO A EMPRESAS CONTROLADAS	R\$	-64.000
1.9.9.9.99.2.1.9040 - DEDUÇÃO - RECEITA DE DEPÓSITOS NÃO IDENTIFICADOS	R\$	-1.000
1.9.9.9.99.2.1.9058 - DEDUÇÃO - RECEITAS DE PAGTOS COM ERROS NA DIGITAÇÃO DO CÓDIGO DE BARRAS	R\$	-3.000
1.9.9.9.99.2.5.0003 - OUTRAS RECEITAS - PRIMÁRIAS - MULTA DE MORA	R\$	162.000
1.9.9.9.99.2.5.1001 - DRE - CONTRIBUIÇÕES AO PROTEGE - MULTAS	R\$	478.000
1.9.9.9.99.2.5.1002 - DRE - CONTRIBUIÇÕES 4% FOMENTAR/PRODUZIR - MULTAS	R\$	30.000
1.9.9.9.99.2.5.1005 - DRE - CONTRIBUIÇÃO PROTEGE - LEI Nº. 20.367/2018 - ART. 3º, I E II - MULTA DE MORA	R\$	279.000
1.9.9.9.99.2.6.0003 - OUTRAS RECEITAS - PRIMÁRIAS - JUROS DE MORA	R\$	56.000
1.9.9.9.99.2.6.1001 - DRE - CONTRIBUIÇÕES AO PROTEGE - JUROS DE MORA	R\$	131.000
1.9.9.9.99.2.6.1002 - DRE - CONTRIBUIÇÕES 4% FOMENTAR/PRODUZIR - JUROS DE MORA	R\$	9.000
1.9.9.9.99.2.6.1005 - DRE - CONTRIBUIÇÃO PROTEGE - LEI Nº. 20.367/2018 - ART. 3º, I E II - JUROS DE MORA	R\$	134.000
2.9.9.9.99.0.1.0006 - RECEITA DE RESTITUIÇÃO DE INTEGRALIZAÇÃO DE FUNDOS ROTATIVOS	R\$	72.000
1.501.0129 - OUTROS RECURSOS NÃO VINCULADOS - CONCESSÕES, PERMISSÕES E DELEGAÇÕES	R\$	17.581.000
1.3.1.1.02.0.1.0014 - CONCESSÃO, PERMISSÃO, AUTORIZAÇÃO OU CESSÃO DO DIREITO DE USO DE BENS IMÓVEIS PÚBLICOS	R\$	1.946.000
1.3.1.1.02.0.1.0015 - RECEITA DE CONCESSÃO DE DIREITO REAL DE USO DE ÁREA PÚBLICA	R\$	327.000
1.3.1.1.02.0.1.0018 - CONCESSÕES E PERMISSÕES DA SEAPA	R\$	1.949.000
1.3.1.1.02.0.1.0019 - OUTRAS RECEITAS DE CONCESSÕES E PERMISSÕES - DIREITOS DE USO DE BENS PÚBLICOS	R\$	177.000

RECEITAS POR FONTES, ÓRGÃO E UNIDADE ORÇAMENTÁRIA
 (Lei nº 21.527, LDO 2023)

1.3.1.1.02.0.1.9014 - DEDUÇÃO - CONCESSÃO, PERMISSÃO, AUTORIZAÇÃO OU CESSÃO DO DIREITO DE USO DE BENS IMÓVEIS PÚBLICOS	R\$	-584.000
1.3.1.1.02.0.1.9015 - DEDUÇÃO - RECEITA DE CONCESSÃO DE DIREITO REAL DE USO DE ÁREA PÚBLICA	R\$	-98.000
1.3.1.1.02.0.1.9018 - DEDUÇÃO - CONCESSÕES E PERMISSÕES DA SEAPA	R\$	-585.000
1.3.1.1.02.0.1.9019 - DEDUÇÃO - OUTRAS RECEITAS DE CONCESSÕES E PERMISSÕES - DIREITOS DE USO DE BENS PÚBLICOS	R\$	-53.000
1.3.1.1.02.0.5.0002 - CONCESSÃO, PERMISSÃO, AUTORIZAÇÃO OU CESSÃO DO DIREITO DE USO DE BENS IMÓVEIS PÚBLICOS - MULTA DE MORA	R\$	4.000
1.3.1.1.02.0.5.9002 - DEDUÇÃO - CONCESSÃO, PERMISSÃO, AUTORIZAÇÃO OU CESSÃO DO DIREITO DE USO DE BENS IMÓVEIS PÚBLICOS - MULTA DE MORA	R\$	-1.000
1.3.1.1.02.0.6.0002 - CONCESSÃO, PERMISSÃO, AUTORIZAÇÃO OU CESSÃO DO DIREITO DE USO DE BENS IMÓVEIS PÚBLICOS - JUROS DE MORA	R\$	1.000
1.3.4.9.99.0.1.0002 - OUTRAS DELEGAÇÕES PARA EXPLORAÇÃO DE RECURSOS NATURAIS	R\$	20.712.000
1.3.4.9.99.0.1.9002 - DEDUÇÃO - OUTRAS DELEGAÇÕES PARA EXPLORAÇÃO DE RECURSOS NATURAIS	R\$	-6.214.000
1.704.0118 - TRANSFERÊNCIA DA UNIÃO REFERENTE A ROYALTIES DO PETRÓLEO E GÁS NATURAL	R\$	33.973.000
1.3.2.1.01.0.1.0012 - RENDIMENTOS APLICAÇÕES CURTO PRAZO EM CONTA CORRENTE - TRANSFERÊNCIA DA UNIÃO REFERENTE A ROYALTIES DO PETRÓLEO E GÁS NATURAL	R\$	2.121.000
1.7.1.2.52.4.1.0001 - COTA-PARTE DO FUNDO ESPECIAL DO PETRÓLEO ? FEP	R\$	31.852.000
1.707.0135 - TRANSFERÊNCIAS DA UNIÃO - INCISO I DO ART. 5º DA LEI COMPLEMENTAR 173/2020 - RECURSOS VINCULADOS AO	R\$	153.000
ENFRENTAMENTO DA COVID-19		
1.3.2.1.01.0.1.0077 - RENDIMENTOS DE APLICAÇÕES DE CURTO PRAZO EM CONTA CORRENTE - TRANSFERÊNCIAS DA UNIÃO - INCISO I DO ART. 5º DA LEI COMPLEMENTAR 173/2020	R\$	153.000
1.750.0117 - RECURSOS DA CONTRIBUIÇÃO DE INTERVENÇÃO NO DOMÍNIO ECONÔMICO - CIDE	R\$	33.807.000
1.3.2.1.01.0.1.0008 - REMUNERAÇÃO DE DEPÓSITOS BANCÁRIOS - RECURSOS VINCULADOS À CIDE	R\$	1.922.000
1.7.1.1.54.0.1.0001 - COTA-PARTE DA CONTRIBUIÇÃO DE INTERVENÇÃO NO DOMÍNIO ECONÔMICO - CIDE	R\$	42.513.000
1.7.1.1.54.0.1.9101 - DEDUÇÃO - COTA-PARTE DA CONTRIBUIÇÃO DE INTERVENÇÃO NO DOMÍNIO ECONÔMICO - CIDE - TRANSFERÊNCIAS PARA OS MUNICÍPIOS	R\$	-10.628.000
1.753.0138 - RECURSOS PROVENIENTES DE TAXAS E CONTRIBUIÇÕES - EMOLUMENTOS E CUSTAS EXTRAJUDICIAIS	R\$	144.000
1.1.2.2.51.0.1.0002 - ATUALIZAÇÃO MONETÁRIA DE EMOLUMENTOS E CUSTAS EXTRAJUDICIAIS	R\$	61.000
1.1.2.2.51.0.1.9002 - DEDUÇÃO - ATUALIZAÇÃO MONETÁRIA DE EMOLUMENTOS E CUSTAS EXTRAJUDICIAIS	R\$	-18.000
1.1.2.2.51.0.5.0001 - EMOLUMENTOS E CUSTAS EXTRAJUDICIAIS - MULTA DE MORA	R\$	108.000
1.1.2.2.51.0.5.9001 - DEDUÇÃO - EMOLUMENTOS E CUSTAS EXTRAJUDICIAIS - MULTA DE MORA	R\$	-32.000
1.1.2.2.51.0.6.0001 - EMOLUMENTOS E CUSTAS EXTRAJUDICIAIS - JUROS	R\$	35.000
1.1.2.2.51.0.6.9001 - DEDUÇÃO - EMOLUMENTOS E CUSTAS EXTRAJUDICIAIS - JUROS	R\$	-10.000
1.753.0161 - RECURSOS PROVENIENTES DE TAXAS E CONTRIBUIÇÕES - TAXAS POR SERVIÇOS PÚBLICOS	R\$	418.937.000
1.1.2.2.01.0.1.0001 - TAXAS PELA PRESTAÇÃO DE SERVIÇOS	R\$	410.037.000
1.1.2.2.01.0.1.0002 - TAXA DE EXPEDIÇÃO DE DOCUMENTOS	R\$	2.000

RECEITAS POR FONTES, ÓRGÃO E UNIDADE ORÇAMENTÁRIA
 (Lei nº 21.527, LDO 2023)

1.1.2.2.01.0.1.0010 - TAXA DE ANTECIPAÇÃO - PRODUIZIR	R\$	9.009.000
1.1.2.2.01.0.1.0014 - TAXA DE ANTECIPAÇÃO - MICROPRODUIZIR	R\$	2.000
1.1.2.2.01.0.1.0022 - TAXA DE TRÂNSITO VEGETAL - PTV/ATV	R\$	2.000
1.1.2.2.01.0.1.9001 - DEDUÇÃO - TAXAS PELA PRESTAÇÃO DE SERVIÇOS	R\$	-115.000
1.1.2.2.01.0.1.9002 - DEDUÇÃO - TAXA DE EXPEDIÇÃO DE DOCUMENTOS	R\$	-1.000
1.1.2.2.01.0.5.0001 - TAXA PELA PRESTAÇÃO DE SERVIÇOS - MULTA DE MORA	R\$	1.000
1.754.0110 - RECURSOS DE OPERAÇÕES DE CRÉDITO - INTERNAS	R\$	2.957.000
1.3.2.1.01.0.1.0014 - RENDIMENTOS APLICAÇÕES CURTO PRAZO EM CONTA CORRENTE - OPERAÇÕES CRÉDITO INTERNAS	R\$	134.000
1.3.2.1.01.0.1.0031 - RENDIMENTOS APLICAÇÕES EM CDB / RDB - OPERAÇÕES DE CRÉDITO INTERNAS INTERNAS	R\$	2.803.000
2.1.1.9.99.0.1.0010 - CONTRATOS DA DÍVIDA PÚBLICA ESTADUAL INTERNA	R\$	10.000
2.1.1.9.99.0.1.0012 - OUTRAS OPERAÇÕES DE CRÉDITO INTERNAS PARA PROGRAMAS DE TRANSPORTE	R\$	10.000
1.754.0111 - RECURSOS DE OPERAÇÕES DE CRÉDITO - EXTERNAS	R\$	10.000
2.1.2.9.99.0.1.0010 - CONTRATOS DA DÍVIDA PÚBLICA ESTADUAL EXTERNA	R\$	10.000
1.755.0124 - RECURSOS DE ALIENAÇÃO DE BENS/ATIVOS - ADMINISTRAÇÃO DIRETA	R\$	58.803.000
1.9.4.2.01.0.5.0002 - ALIENAÇÃO DE BENS IMÓVEIS - MULTA DE MORA	R\$	1.000
2.2.2.1.01.0.1.0010 - RECEITA DE BENS ATIVOS IMÓVEIS REMANESCENTES DE EMPRESAS EM LIQUIDAÇÃO	R\$	45.571.000
2.2.2.1.01.0.1.9009 - DEDUÇÃO - ALIENAÇÃO DE IMÓVEIS URBANOS	R\$	-3.000
2.9.9.9.99.0.1.0010 - RECEITA DE ATIVOS REMANESCENTES DE EMPRESAS EM LIQUIDAÇÃO	R\$	13.234.000
1.757.0123 - RECURSOS DE DEPÓSITOS JUDICIAIS - LIDES DAS QUAIS O ENTE FAZ PARTE	R\$	70.000
1.3.2.1.01.0.1.0059 - RENDIMENTOS DE APLICAÇÕES DE CURTO PRAZO EM CONTA CORRENTE - DEPÓSITOS JUDICIAIS - LIDES DAS QUAIS O ENTE FAZ PARTE	R\$	43.000
1.9.2.2.12.0.1.0001 - RESTITUIÇÃO DE DEPÓSITOS JUDICIAIS E RECURSAIS	R\$	27.000
1.760.0137 - RECURSOS DE EMOLUMENTOS E TAXAS JUDICIAIS	R\$	112.000
1.1.2.2.02.0.3.0001 - EMOLUMENTOS E CUSTAS JUDICIAIS - DÍVIDA ATIVA	R\$	51.000
1.1.2.2.02.0.3.0002 - ATUALIZAÇÃO MONETÁRIA EMOLUMENTOS E CUSTAS JUDICIAIS - DÍVIDA ATIVA	R\$	54.000
1.1.2.2.02.0.3.9001 - DEDUÇÃO - EMOLUMENTOS E CUSTAS JUDICIAIS - DÍVIDA ATIVA	R\$	-15.000
1.1.2.2.02.0.3.9002 - DEDUÇÃO - ATUALIZAÇÃO MONETÁRIA EMOLUMENTOS E CUSTAS JUDICIAIS - DÍVIDA ATIVA	R\$	-16.000
1.1.2.2.02.0.8.0001 - EMOLUMENTOS E CUSTAS JUDICIAIS - DÍVIDA ATIVA - JUROS DE MORA	R\$	54.000
1.1.2.2.02.0.8.9001 - DEDUÇÃO - EMOLUMENTOS E CUSTAS JUDICIAIS - DÍVIDA ATIVA - JUROS DE MORA	R\$	-16.000
1.799.0142 - OUTRAS VINCULAÇÕES LEGAIS - AÇÕES E PROGRAMAS ESPECÍFICOS	R\$	10.349.000
1.9.1.1.01.0.1.0044 - MULTAS POR INFRAÇÃO ÀS NORMAS AGROPECUÁRIAS	R\$	3.000
1.9.9.9.99.2.1.0054 - RECEITA DE FIANÇA	R\$	10.391.000

RECEITAS POR FONTES, ÓRGÃO E UNIDADE ORÇAMENTÁRIA
(Lei nº 21.527, LDO 2023)

1.9.9.9.99.2.1.0056 - RECEITA DE CONSIGNAÇÃO/FALTA	R\$	3.126.000
1.9.9.9.99.2.1.9054 - DEDUÇÃO - RECEITA DE FIANÇA	R\$	-3.117.000
1.9.9.9.99.2.1.9056 - DEDUÇÃO - RECEITA DE CONSIGNAÇÃO/FALTA	R\$	-54.000
1.799.0163 - OUTRAS VINCULAÇÕES LEGAIS - ENCARGOS LEGAIS E HONORÁRIOS ADVOCATÍCIOS	R\$	38.000
1.9.9.9.12.1.1.0007 - ENCARGOS LEGAIS PELA INSCRIÇÃO EM DÍVIDA ATIVA - LEI Nº. 20.233/2018	R\$	18.000
1.9.9.9.12.2.1.0001 - ÔNUS DE SUCUMBÊNCIA	R\$	28.000
1.9.9.9.12.2.1.0004 - RECEITA DE HONORÁRIOS DE ADVOGADOS	R\$	10.838.000
1.9.9.9.12.2.1.9001 - DEDUÇÃO - ÔNUS DE SUCUMBÊNCIA	R\$	-8.000
1.9.9.9.12.2.1.9004 - DEDUÇÃO - RECEITA DE HONORÁRIOS DE ADVOGADOS	R\$	-10.838.000
1.799.0164 - OUTRAS VINCULAÇÕES LEGAIS - CONTRIBUIÇÃO PRODUZIR	R\$	29.333.000
1.9.9.9.99.2.1.0076 - CONTRIBUIÇÃO CULT/ESP/TUR/OVG - PRODUZIR - LEI 20.695/19	R\$	41.904.000
1.9.9.9.99.2.1.9076 - DEDUÇÃO - CONTRIBUIÇÃO CULT/ESP/TUR/OVG - PRODUZIR - LEI 20.695/19	R\$	-12.571.000

DEMONSTRATIVO DA DESPESA TOTAL DO ORÇAMENTO FISCAL E DA SEGURIDADE SOCIAL
(Lei nº 21.527, LDO 2023)

	ORÇAMENTO FISCAL		SEGURIDADE SOCIAL		TOTAL
DESPESA CORRENTE	R\$	20.255.398.000	R\$	14.818.835.000	R\$ 35.074.233.000
PESSOAL E ENCARGOS SOCIAIS	R\$	13.110.612.000	R\$	8.281.020.000	R\$ 21.391.632.000
JUROS E ENCARGOS DA DÍVIDA	R\$	634.919.000	R\$		R\$ 634.919.000
OUTRAS DESPESAS CORRENTES	R\$	6.509.867.000	R\$	6.537.815.000	R\$ 13.047.682.000
DESPESA DE CAPITAL	R\$	2.023.126.000	R\$	485.818.000	R\$ 2.508.944.000
INVESTIMENTOS	R\$	1.717.908.000	R\$	485.788.000	R\$ 2.203.696.000
INVERSÕES FINANCEIRAS	R\$	56.614.000	R\$	30.000	R\$ 56.644.000
AMORTIZAÇÃO DA DÍVIDA	R\$	248.604.000	R\$		R\$ 248.604.000
RESERVA DE CONTINGÊNCIA	R\$	1.848.984.000	R\$	165.005.000	R\$ 2.013.989.000
TOTAL	R\$	24.127.508.000	R\$	15.469.658.000	R\$ 39.597.166.000

DESPESAS DO ORÇAMENTO FISCAL E SEGURIDADE SOCIAL POR PODER, ORGÃO, UNIDADE, FONTE E GRUPO DE DESPESA
 (Lei nº 21.527, LDO 2023)

PODER/ÓRGÃO/UNIDADE	GRUPO/FONTE	FISCAL	SEGURIDADE	TOTAL
DEFENSORIA PÚBLICA		R\$ 206.843.000	R\$	R\$ 206.843.000
1 - PESSOAL E ENCARGOS SOCIAIS		R\$ 137.407.000	R\$	R\$ 137.407.000
	1.500.0100 - RECURSOS NÃO VINCULADOS DE IMPOSTOS - RECEITAS ORDINÁRIAS	R\$ 137.407.000	R\$	R\$ 137.407.000
3 - OUTRAS DESPESAS CORRENTES		R\$ 57.189.000	R\$	R\$ 57.189.000
	1.500.0100 - RECURSOS NÃO VINCULADOS DE IMPOSTOS - RECEITAS ORDINÁRIAS	R\$ 37.848.000	R\$	R\$ 37.848.000
	1.700.0280 - OUTRAS TRANSFERÊNCIAS DE CONVÊNIOS OU INSTRUMENTOS CONGÊNERES DA UNIÃO - ADMINISTRAÇÃO DIRETA	R\$ 30.000	R\$	R\$ 30.000
	1.753.0138 - RECURSOS PROVENIENTES DE TAXAS E CONTRIBUIÇÕES - EMOLUMENTOS E CUSTAS EXTRAJUDICIAIS	R\$ 17.852.000	R\$	R\$ 17.852.000
	1.759.0141 - RECURSOS VINCULADOS A FUNDOS	R\$ 32.000	R\$	R\$ 32.000
	1.799.0163 - OUTRAS VINCULAÇÕES LEGAIS - ENCARGOS LEGAIS E HONORÁRIOS ADVOCATÍCIOS	R\$ 1.427.000	R\$	R\$ 1.427.000
4 - INVESTIMENTOS		R\$ 12.050.000	R\$	R\$ 12.050.000
	1.500.0100 - RECURSOS NÃO VINCULADOS DE IMPOSTOS - RECEITAS ORDINÁRIAS	R\$ 5.980.000	R\$	R\$ 5.980.000
	1.700.0280 - OUTRAS TRANSFERÊNCIAS DE CONVÊNIOS OU INSTRUMENTOS CONGÊNERES DA UNIÃO - ADMINISTRAÇÃO DIRETA	R\$ 70.000	R\$	R\$ 70.000
	1.753.0138 - RECURSOS PROVENIENTES DE TAXAS E CONTRIBUIÇÕES - EMOLUMENTOS E CUSTAS EXTRAJUDICIAIS	R\$ 6.000.000	R\$	R\$ 6.000.000
5 - INVERSÕES FINANCEIRAS		R\$ 20.000	R\$	R\$ 20.000
	1.500.0100 - RECURSOS NÃO VINCULADOS DE IMPOSTOS - RECEITAS ORDINÁRIAS	R\$ 10.000	R\$	R\$ 10.000
	1.799.0163 - OUTRAS VINCULAÇÕES LEGAIS - ENCARGOS LEGAIS E HONORÁRIOS ADVOCATÍCIOS	R\$ 10.000	R\$	R\$ 10.000
9 - RESERVA DE CONTINGÊNCIA		R\$ 177.000	R\$	R\$ 177.000

DESPESAS DO ORÇAMENTO FISCAL E SEGURIDADE SOCIAL POR PODER, ORGÃO, UNIDADE, FONTE E GRUPO DE DESPESA
 (Lei nº 21.527, LDO 2023)

PODER/ÓRGÃO/UNIDADE GRUPO/FONTE	FISCAL	SEGURIDADE	TOTAL
1.753.0138 - RECURSOS PROVENIENTES DE TAXAS E CONTRIBUIÇÕES - EMOLUMENTOS E CUSTAS EXTRAJUDICIAIS	R\$ 177.000	R\$	R\$ 177.000
0800 - DEFENSORIA PÚBLICA DO ESTADO DE GOIÁS	R\$ 206.843.000	R\$	R\$ 206.843.000
1 - PESSOAL E ENCARGOS SOCIAIS	R\$ 137.407.000	R\$	R\$ 137.407.000
1.500.0100 - RECURSOS NÃO VINCULADOS DE IMPOSTOS - RECEITAS ORDINÁRIAS	R\$ 137.407.000	R\$	R\$ 137.407.000
3 - OUTRAS DESPESAS CORRENTES	R\$ 57.189.000	R\$	R\$ 57.189.000
1.500.0100 - RECURSOS NÃO VINCULADOS DE IMPOSTOS - RECEITAS ORDINÁRIAS	R\$ 37.848.000	R\$	R\$ 37.848.000
1.700.0280 - OUTRAS TRANSFERÊNCIAS DE CONVÊNIOS OU INSTRUMENTOS CONGÊNERES DA UNIÃO - ADMINISTRAÇÃO DIRETA	R\$ 30.000	R\$	R\$ 30.000
1.753.0138 - RECURSOS PROVENIENTES DE TAXAS E CONTRIBUIÇÕES - EMOLUMENTOS E CUSTAS EXTRAJUDICIAIS	R\$ 17.852.000	R\$	R\$ 17.852.000
1.759.0141 - RECURSOS VINCULADOS A FUNDOS	R\$ 32.000	R\$	R\$ 32.000
1.799.0163 - OUTRAS VINCULAÇÕES LEGAIS - ENCARGOS LEGAIS E HONORÁRIOS ADVOCATÍCIOS	R\$ 1.427.000	R\$	R\$ 1.427.000
4 - INVESTIMENTOS	R\$ 12.050.000	R\$	R\$ 12.050.000
1.500.0100 - RECURSOS NÃO VINCULADOS DE IMPOSTOS - RECEITAS ORDINÁRIAS	R\$ 5.980.000	R\$	R\$ 5.980.000
1.700.0280 - OUTRAS TRANSFERÊNCIAS DE CONVÊNIOS OU INSTRUMENTOS CONGÊNERES DA UNIÃO - ADMINISTRAÇÃO DIRETA	R\$ 70.000	R\$	R\$ 70.000
1.753.0138 - RECURSOS PROVENIENTES DE TAXAS E CONTRIBUIÇÕES - EMOLUMENTOS E CUSTAS EXTRAJUDICIAIS	R\$ 6.000.000	R\$	R\$ 6.000.000
5 - INVERSÕES FINANCEIRAS	R\$ 20.000	R\$	R\$ 20.000
1.500.0100 - RECURSOS NÃO VINCULADOS DE IMPOSTOS - RECEITAS ORDINÁRIAS	R\$ 10.000	R\$	R\$ 10.000
1.799.0163 - OUTRAS VINCULAÇÕES LEGAIS - ENCARGOS LEGAIS E HONORÁRIOS	R\$ 10.000	R\$	R\$ 10.000

DESPESAS DO ORÇAMENTO FISCAL E SEGURIDADE SOCIAL POR PODER, ORGÃO, UNIDADE, FONTE E GRUPO DE DESPESA
 (Lei nº 21.527, LDO 2023)

PODER/ÓRGÃO/UNIDADE GRUPO/FONTE	FISCAL	SEGURIDADE	TOTAL
ADVOCATÍCIOS			
9 - RESERVA DE CONTINGÊNCIA	R\$ 177.000	R\$	R\$ 177.000
1.753.0138 - RECURSOS PROVENIENTES DE TAXAS E CONTRIBUIÇÕES - EMOLUMENTOS E CUSTAS EXTRAJUDICIAIS	R\$ 177.000	R\$	R\$ 177.000
0801 - GABINETE DO DEFENSOR PÚBLICO-GERAL DO ESTADO	R\$ 181.345.000	R\$	R\$ 181.345.000
1 - PESSOAL E ENCARGOS SOCIAIS	R\$ 137.407.000	R\$	R\$ 137.407.000
1.500.0100 - RECURSOS NÃO VINCULADOS DE IMPOSTOS - RECEITAS ORDINÁRIAS	R\$ 137.407.000	R\$	R\$ 137.407.000
3 - OUTRAS DESPESAS CORRENTES	R\$ 37.878.000	R\$	R\$ 37.878.000
1.500.0100 - RECURSOS NÃO VINCULADOS DE IMPOSTOS - RECEITAS ORDINÁRIAS	R\$ 37.848.000	R\$	R\$ 37.848.000
1.700.0280 - OUTRAS TRANSFERÊNCIAS DE CONVÊNIOS OU INSTRUMENTOS CONGÊNERES DA UNIÃO - ADMINISTRAÇÃO DIRETA	R\$ 30.000	R\$	R\$ 30.000
4 - INVESTIMENTOS	R\$ 6.050.000	R\$	R\$ 6.050.000
1.500.0100 - RECURSOS NÃO VINCULADOS DE IMPOSTOS - RECEITAS ORDINÁRIAS	R\$ 5.980.000	R\$	R\$ 5.980.000
1.700.0280 - OUTRAS TRANSFERÊNCIAS DE CONVÊNIOS OU INSTRUMENTOS CONGÊNERES DA UNIÃO - ADMINISTRAÇÃO DIRETA	R\$ 70.000	R\$	R\$ 70.000
5 - INVERSÕES FINANCEIRAS	R\$ 10.000	R\$	R\$ 10.000
1.500.0100 - RECURSOS NÃO VINCULADOS DE IMPOSTOS - RECEITAS ORDINÁRIAS	R\$ 10.000	R\$	R\$ 10.000
0850 - FUNDO DE MANUTENÇÃO E REAPARELHAMENTO DA DEFENSORIA PÚBLICA DO ESTADO DE GOIÁS - FUNDEPEG	R\$ 25.498.000	R\$	R\$ 25.498.000
3 - OUTRAS DESPESAS CORRENTES	R\$ 19.311.000	R\$	R\$ 19.311.000
1.753.0138 - RECURSOS PROVENIENTES DE TAXAS E CONTRIBUIÇÕES - EMOLUMENTOS E CUSTAS EXTRAJUDICIAIS	R\$ 17.852.000	R\$	R\$ 17.852.000

DESPESAS DO ORÇAMENTO FISCAL E SEGURIDADE SOCIAL POR PODER, ORGÃO, UNIDADE, FONTE E GRUPO DE DESPESA
 (Lei nº 21.527, LDO 2023)

PODER/ÓRGÃO/UNIDADE GRUPO/FONTE	FISCAL	SEGURIDADE	TOTAL
1.759.0141 - RECURSOS VINCULADOS A FUNDOS	R\$ 32.000	R\$	R\$ 32.000
1.799.0163 - OUTRAS VINCULAÇÕES LEGAIS - ENCARGOS LEGAIS E HONORÁRIOS ADVOCATÍCIOS	R\$ 1.427.000	R\$	R\$ 1.427.000
4 - INVESTIMENTOS	R\$ 6.000.000	R\$	R\$ 6.000.000
1.753.0138 - RECURSOS PROVENIENTES DE TAXAS E CONTRIBUIÇÕES - EMOLUMENTOS E CUSTAS EXTRAJUDICIAIS	R\$ 6.000.000	R\$	R\$ 6.000.000
5 - INVERSÕES FINANCEIRAS	R\$ 10.000	R\$	R\$ 10.000
1.799.0163 - OUTRAS VINCULAÇÕES LEGAIS - ENCARGOS LEGAIS E HONORÁRIOS ADVOCATÍCIOS	R\$ 10.000	R\$	R\$ 10.000
9 - RESERVA DE CONTINGÊNCIA	R\$ 177.000	R\$	R\$ 177.000
1.753.0138 - RECURSOS PROVENIENTES DE TAXAS E CONTRIBUIÇÕES - EMOLUMENTOS E CUSTAS EXTRAJUDICIAIS	R\$ 177.000	R\$	R\$ 177.000
PODER EXECUTIVO	R\$ 18.628.177.000	R\$ 14.573.923.000	R\$ 33.202.100.000
1 - PESSOAL E ENCARGOS SOCIAIS	R\$ 9.418.588.000	R\$ 7.385.285.000	R\$ 16.803.873.000
1.500.0100 - RECURSOS NÃO VINCULADOS DE IMPOSTOS - RECEITAS ORDINÁRIAS	R\$ 6.358.182.000	R\$ 5.019.329.000	R\$ 11.377.511.000
1.501.0220 - OUTROS RECURSOS NÃO VINCULADOS - DIRETAMENTE ARRECADADOS PRÓPRIOS	R\$ 15.711.000	R\$ 62.763.000	R\$ 78.474.000
1.540.0108 - TRANSFERÊNCIAS DO FUNDEB - IMPOSTOS E TRANSFERÊNCIAS DE IMPOSTOS	R\$ 2.881.310.000	R\$	R\$ 2.881.310.000
1.700.0280 - OUTRAS TRANSFERÊNCIAS DE CONVÊNIOS OU INSTRUMENTOS CONGÊNERES DA UNIÃO - ADMINISTRAÇÃO DIRETA	R\$ 10.000	R\$	R\$ 10.000
1.753.0138 - RECURSOS PROVENIENTES DE TAXAS E CONTRIBUIÇÕES - EMOLUMENTOS E CUSTAS EXTRAJUDICIAIS	R\$ 24.000	R\$	R\$ 24.000
1.753.0161 - RECURSOS PROVENIENTES DE TAXAS E CONTRIBUIÇÕES - TAXAS POR SERVIÇOS PÚBLICOS	R\$ 151.587.000	R\$	R\$ 151.587.000

DESPESAS DO ORÇAMENTO FISCAL E SEGURIDADE SOCIAL POR PODER, ORGÃO, UNIDADE, FONTE E GRUPO DE DESPESA
(Lei nº 21.527, LDO 2023)

PODER/ÓRGÃO/UNIDADE GRUPO/FONTE	FISCAL	SEGURIDADE	TOTAL
1.753.0162 - RECURSOS PROVENIENTES DE TAXAS E CONTRIBUIÇÕES - TAXAS PELO EXERCÍCIO DO PODER DE POLÍCIA	R\$ 10.109.000	R\$	R\$ 10.109.000
1.799.0142 - OUTRAS VINCULAÇÕES LEGAIS - AÇÕES E PROGRAMAS ESPECÍFICOS	R\$ 1.655.000	R\$	R\$ 1.655.000
1.800.0310 - RECURSOS VINCULADOS AO RPPS - FUNDO EM CAPITALIZAÇÃO (PLANO PREVIDENCIÁRIO)	R\$	R\$ 510.000	R\$ 510.000
1.801.0300 - RECURSOS VINCULADOS AO RPPS - FUNDO EM REPARTIÇÃO (PLANO FINANCEIRO)	R\$	R\$ 1.895.956.000	R\$ 1.895.956.000
1.802.0330 - RECURSOS VINCULADOS AO RPPS - TAXA DE ADMINISTRAÇÃO	R\$	R\$ 26.993.000	R\$ 26.993.000
1.803.0360 - RECURSOS VINCULADOS AO SISTEMA DE PROTEÇÃO SOCIAL DOS MILITARES (SPSM)	R\$	R\$ 379.734.000	R\$ 379.734.000
2 - JUROS E ENCARGOS DA DÍVIDA	R\$ 634.919.000	R\$	R\$ 634.919.000
1.500.0100 - RECURSOS NÃO VINCULADOS DE IMPOSTOS - RECEITAS ORDINÁRIAS	R\$ 634.919.000	R\$	R\$ 634.919.000
3 - OUTRAS DESPESAS CORRENTES	R\$ 5.493.493.000	R\$ 6.537.815.000	R\$ 12.031.308.000
1.500.0100 - RECURSOS NÃO VINCULADOS DE IMPOSTOS - RECEITAS ORDINÁRIAS	R\$ 3.245.973.000	R\$ 3.308.398.000	R\$ 6.554.371.000
1.501.0129 - OUTROS RECURSOS NÃO VINCULADOS - CONCESSÕES, PERMISSÕES E DELEGAÇÕES	R\$ 2.653.000	R\$	R\$ 2.653.000
1.501.0136 - OUTROS RECURSOS NÃO VINCULADOS - AMORTIZAÇÕES	R\$ 20.000	R\$	R\$ 20.000
1.501.0220 - OUTROS RECURSOS NÃO VINCULADOS - DIRETAMENTE ARRECADADOS PRÓPRIOS	R\$ 72.430.000	R\$ 2.131.118.000	R\$ 2.203.548.000
1.540.0108 - TRANSFERÊNCIAS DO FUNDEB - IMPOSTOS E TRANSFERÊNCIAS DE IMPOSTOS	R\$ 238.911.000	R\$	R\$ 238.911.000
1.550.0116 - TRANSFERÊNCIA DO SALÁRIO-EDUCAÇÃO - COTA ESTADUAL	R\$ 77.900.000	R\$	R\$ 77.900.000
1.552.0109 - TRANSFERÊNCIAS DE RECURSOS DO FNDE REFERENTES AO PROGRAMA NACIONAL DE ALIMENTAÇÃO ESCOLAR (PNAE)	R\$ 41.999.000	R\$	R\$ 41.999.000
1.569.0115 - OUTRAS TRANSFERÊNCIAS DE RECURSOS DO FNDE	R\$ 331.000	R\$	R\$ 331.000
1.570.0260 - TRANSFERÊNCIAS DO GOVERNO FEDERAL REFERENTES A CONVÊNIOS E	R\$ 4.630.000	R\$	R\$ 4.630.000

DESPESAS DO ORÇAMENTO FISCAL E SEGURIDADE SOCIAL POR PODER, ORGÃO, UNIDADE, FONTE E GRUPO DE DESPESA
 (Lei nº 21.527, LDO 2023)

PODER/ÓRGÃO/UNIDADE	GRUPO/FONTE	FISCAL	SEGURIDADE	TOTAL
	INSTRUMENTOS CONGÊNERES VINCULADOS À EDUCAÇÃO			
	1.575.0262 - OUTRAS TRANSFERÊNCIAS DE CONVÊNIOS E INSTRUMENTOS CONGÊNERES VINCULADOS À EDUCAÇÃO	R\$ 12.000	R\$	R\$ 12.000
	1.600.0232 - TRANSFERÊNCIAS FUNDO A FUNDO DE RECURSOS DO SUS PROVENIENTES DO GOVERNO FEDERAL - BLOCO DE MANUTENÇÃO DAS AÇÕES E SERVIÇOS PÚBLICOS DE SAÚDE	R\$	R\$ 414.690.000	R\$ 414.690.000
	1.602.0238 - TRANSFERÊNCIAS FUNDO A FUNDO DO SUS - BL. DE MAN. DAS ASPS - RECURSOS DESTINADOS AO ENFRENTAMENTO DA COVID-19 NO BOJO DA AÇÃO 21C0	R\$	R\$ 8.400.000	R\$ 8.400.000
	1.631.0270 - TRANSFERÊNCIAS DO GOVERNO FEDERAL REFERENTES A CONVÊNIOS E INSTRUMENTOS CONGÊNERES VINCULADOS À SAÚDE	R\$	R\$ 269.000	R\$ 269.000
	1.636.0272 - OUTRAS TRANSFERÊNCIAS DE CONVÊNIOS E INSTRUMENTOS CONGÊNERES VINCULADOS À SAÚDE	R\$	R\$ 157.000	R\$ 157.000
	1.660.0234 - TRANSFERÊNCIA DE RECURSOS DO FUNDO NACIONAL DE ASSISTÊNCIA SOCIAL - FNAS - CORRENTES	R\$	R\$ 398.000	R\$ 398.000
	1.665.0274 - TRANSFERÊNCIAS DE CONVÊNIOS E INSTRUMENTOS CONGÊNERES VINCULADOS À ASSISTÊNCIA SOCIAL - COM ÓRGÃOS FEDERAIS	R\$ 624.000	R\$	R\$ 624.000
	1.700.0280 - OUTRAS TRANSFERÊNCIAS DE CONVÊNIOS OU INSTRUMENTOS CONGÊNERES DA UNIÃO - ADMINISTRAÇÃO DIRETA	R\$ 2.094.000	R\$	R\$ 2.094.000
	1.700.0290 - OUTRAS TRANSFERÊNCIAS DE CONVÊNIOS OU INSTRUMENTOS CONGÊNERES DA UNIÃO - ADMINISTRAÇÃO INDIRETA	R\$ 17.359.000	R\$	R\$ 17.359.000
	1.702.0291 - OUTRAS TRANSFERÊNCIAS DE CONVÊNIOS OU INSTRUMENTOS CONGÊNERES DOS MUNICÍPIOS - ADMINISTRAÇÃO INDIRETA	R\$ 3.711.000	R\$	R\$ 3.711.000
	1.703.0292 - OUTRAS TRANSFERÊNCIAS DE CONVÊNIOS OU INSTRUMENTOS CONGÊNERES DE OUTRAS ENTIDADES - ADMINISTRAÇÃO INDIRETA	R\$ 12.963.000	R\$	R\$ 12.963.000

DESPESAS DO ORÇAMENTO FISCAL E SEGURIDADE SOCIAL POR PODER, ORGÃO, UNIDADE, FONTE E GRUPO DE DESPESA
 (Lei nº 21.527, LDO 2023)

PODER/ÓRGÃO/UNIDADE GRUPO/FONTE	FISCAL	SEGURIDADE	TOTAL
1.704.0118 - TRANSFERÊNCIA DA UNIÃO REFERENTE A ROYALTIES DO PETRÓLEO E GÁS NATURAL	R\$ 33.973.000	R\$	R\$ 33.973.000
1.713.0000 - TRANSFERÊNCIAS FUNDO A FUNDO DE RECURSOS DO FUNDO DE SEGURANÇA PÚBLICA - FSP	R\$ 11.200.000	R\$	R\$ 11.200.000
1.714.0236 - TRANSFERÊNCIAS FUNDO A FUNDO DE RECURSOS DO FUNDO DE AMPARO AO TRABALHADOR - FAT - CORRENTES	R\$ 970.000	R\$	R\$ 970.000
1.749.0132 - OUTRAS VINCULAÇÕES DE TRANSFERÊNCIAS - LEI PELÉ	R\$ 9.569.000	R\$	R\$ 9.569.000
1.749.0223 - OUTRAS VINCULAÇÕES DE TRANSFERÊNCIAS - CORRENTES	R\$ 190.000	R\$	R\$ 190.000
1.749.0241 - OUTRAS VINCULAÇÕES DE TRANSFERÊNCIAS - LEI ALDIR BLANC	R\$ 3.863.000	R\$	R\$ 3.863.000
1.750.0117 - RECURSOS DA CONTRIBUIÇÃO DE INTERVENÇÃO NO DOMÍNIO ECONÔMICO - CIDE	R\$ 33.824.000	R\$	R\$ 33.824.000
1.752.0125 - RECURSOS VINCULADOS AO TRÂNSITO	R\$ 166.037.000	R\$	R\$ 166.037.000
1.753.0138 - RECURSOS PROVENIENTES DE TAXAS E CONTRIBUIÇÕES - EMOLUMENTOS E CUSTAS EXTRAJUDICIAIS	R\$ 20.418.000	R\$	R\$ 20.418.000
1.753.0139 - RECURSOS PROVENIENTES DE TAXAS E CONTRIBUIÇÕES - EMOLUMENTOS FOMENTAR	R\$ 80.000	R\$	R\$ 80.000
1.753.0161 - RECURSOS PROVENIENTES DE TAXAS E CONTRIBUIÇÕES - TAXAS POR SERVIÇOS PÚBLICOS	R\$ 519.021.000	R\$	R\$ 519.021.000
1.753.0162 - RECURSOS PROVENIENTES DE TAXAS E CONTRIBUIÇÕES - TAXAS PELO EXERCÍCIO DO PODER DE POLÍCIA	R\$ 28.941.000	R\$	R\$ 28.941.000
1.759.0141 - RECURSOS VINCULADOS A FUNDOS	R\$ 1.487.000	R\$	R\$ 1.487.000
1.761.0155 - RECURSOS VINCULADOS AO FUNDO DE COMBATE E ERRADICAÇÃO DA POBREZA - ADICIONAL DE 2% DO ICMS	R\$ 182.890.000	R\$	R\$ 182.890.000
1.761.0156 - RECURSOS VINCULADOS AO FUNDO DE COMBATE E ERRADICAÇÃO DA POBREZA -	R\$ 717.552.000	R\$ 548.899.000	R\$ 1.266.451.000

DESPESAS DO ORÇAMENTO FISCAL E SEGURIDADE SOCIAL POR PODER, ORGÃO, UNIDADE, FONTE E GRUPO DE DESPESA
 (Lei nº 21.527, LDO 2023)

PODER/ÓRGÃO/UNIDADE	GRUPO/FONTE	FISCAL	SEGURIDADE	TOTAL
	OUTROS RECURSOS DO PROTEGE			
	1.799.0142 - OUTRAS VINCULAÇÕES LEGAIS - AÇÕES E PROGRAMAS ESPECÍFICOS	R\$ 8.253.000	R\$	R\$ 8.253.000
	1.799.0163 - OUTRAS VINCULAÇÕES LEGAIS - ENCARGOS LEGAIS E HONORÁRIOS	R\$ 48.000	R\$	R\$ 48.000
	ADVOCATÍCIOS			
	1.799.0164 - OUTRAS VINCULAÇÕES LEGAIS - CONTRIBUIÇÃO PRODUIR	R\$ 33.567.000	R\$ 3.062.000	R\$ 36.629.000
	1.800.0310 - RECURSOS VINCULADOS AO RPPS - FUNDO EM CAPITALIZAÇÃO (PLANO PREVIDENCIÁRIO)	R\$	R\$ 3.248.000	R\$ 3.248.000
	1.801.0300 - RECURSOS VINCULADOS AO RPPS - FUNDO EM REPARTIÇÃO (PLANO FINANCEIRO)	R\$	R\$ 71.990.000	R\$ 71.990.000
	1.802.0330 - RECURSOS VINCULADOS AO RPPS - TAXA DE ADMINISTRAÇÃO	R\$	R\$ 23.676.000	R\$ 23.676.000
	1.803.0360 - RECURSOS VINCULADOS AO SISTEMA DE PROTEÇÃO SOCIAL DOS MILITARES (SPSM)	R\$	R\$ 23.510.000	R\$ 23.510.000
	4 - INVESTIMENTOS	R\$ 1.176.839.000	R\$ 485.788.000	R\$ 1.662.627.000
	1.500.0100 - RECURSOS NÃO VINCULADOS DE IMPOSTOS - RECEITAS ORDINÁRIAS	R\$ 580.439.000	R\$ 414.748.000	R\$ 995.187.000
	1.501.0129 - OUTROS RECURSOS NÃO VINCULADOS - CONCESSÕES, PERMISSÕES E DELEGAÇÕES	R\$ 120.000	R\$	R\$ 120.000
	1.501.0136 - OUTROS RECURSOS NÃO VINCULADOS - AMORTIZAÇÕES	R\$ 50.000	R\$	R\$ 50.000
	1.501.0220 - OUTROS RECURSOS NÃO VINCULADOS - DIRETAMENTE ARRECADADOS PRÓPRIOS	R\$ 3.096.000	R\$ 12.030.000	R\$ 15.126.000
	1.540.0108 - TRANSFERÊNCIAS DO FUNDEB - IMPOSTOS E TRANSFERÊNCIAS DE IMPOSTOS	R\$ 126.200.000	R\$	R\$ 126.200.000
	1.550.0116 - TRANSFERÊNCIA DO SALÁRIO-EDUCAÇÃO - COTA ESTADUAL	R\$ 79.607.000	R\$	R\$ 79.607.000
	1.570.0260 - TRANSFERÊNCIAS DO GOVERNO FEDERAL REFERENTES A CONVÊNIOS E INSTRUMENTOS CONGÊNERES VINCULADOS À EDUCAÇÃO	R\$ 10.775.000	R\$	R\$ 10.775.000
	1.601.0233 - TRANSFERÊNCIAS FUNDO A FUNDO DE RECURSOS DO SUS PROVENIENTES DO GOVERNO FEDERAL - BLOCO DE ESTRUTURAÇÃO DA REDE DE SERVIÇOS PÚBLICOS DE SAÚDE	R\$	R\$ 30.341.000	R\$ 30.341.000

DESPESAS DO ORÇAMENTO FISCAL E SEGURIDADE SOCIAL POR PODER, ORGÃO, UNIDADE, FONTE E GRUPO DE DESPESA
 (Lei nº 21.527, LDO 2023)

PODER/ÓRGÃO/UNIDADE	GRUPO/FONTE	FISCAL	SEGURIDADE	TOTAL
	1.631.0270 - TRANSFERÊNCIAS DO GOVERNO FEDERAL REFERENTES A CONVÊNIOS E INSTRUMENTOS CONGÊNERES VINCULADOS À SAÚDE	R\$	R\$ 5.790.000	R\$ 5.790.000
	1.660.0234 - TRANSFERÊNCIA DE RECURSOS DO FUNDO NACIONAL DE ASSISTÊNCIA SOCIAL - FNAS - CORRENTES	R\$	R\$ 196.000	R\$ 196.000
	1.665.0274 - TRANSFERÊNCIAS DE CONVÊNIOS E INSTRUMENTOS CONGÊNERES VINCULADOS À ASSISTÊNCIA SOCIAL - COM ÓRGÃOS FEDERAIS	R\$ 430.000	R\$	R\$ 430.000
	1.700.0280 - OUTRAS TRANSFERÊNCIAS DE CONVÊNIOS OU INSTRUMENTOS CONGÊNERES DA UNIÃO - ADMINISTRAÇÃO DIRETA	R\$ 34.998.000	R\$	R\$ 34.998.000
	1.700.0290 - OUTRAS TRANSFERÊNCIAS DE CONVÊNIOS OU INSTRUMENTOS CONGÊNERES DA UNIÃO - ADMINISTRAÇÃO INDIRETA	R\$ 15.654.000	R\$	R\$ 15.654.000
	1.702.0291 - OUTRAS TRANSFERÊNCIAS DE CONVÊNIOS OU INSTRUMENTOS CONGÊNERES DOS MUNICÍPIOS - ADMINISTRAÇÃO INDIRETA	R\$ 55.000	R\$	R\$ 55.000
	1.703.0292 - OUTRAS TRANSFERÊNCIAS DE CONVÊNIOS OU INSTRUMENTOS CONGÊNERES DE OUTRAS ENTIDADES - ADMINISTRAÇÃO INDIRETA	R\$ 99.000	R\$	R\$ 99.000
	1.713.0000 - TRANSFERÊNCIAS FUNDO A FUNDO DE RECURSOS DO FUNDO DE SEGURANÇA PÚBLICA - FSP	R\$ 18.800.000	R\$	R\$ 18.800.000
	1.714.0237 - TRANSFERÊNCIAS FUNDO A FUNDO DE RECURSOS DO FUNDO DE AMPARO AO TRABALHADOR - FAT - CAPITAL	R\$ 50.000	R\$	R\$ 50.000
	1.749.0224 - OUTRAS VINCULAÇÕES DE TRANSFERÊNCIAS - CAPITAL	R\$ 1.224.000	R\$	R\$ 1.224.000
	1.750.0117 - RECURSOS DA CONTRIBUIÇÃO DE INTERVENÇÃO NO DOMÍNIO ECONÔMICO - CIDE	R\$ 10.000	R\$	R\$ 10.000
	1.752.0125 - RECURSOS VINCULADOS AO TRÂNSITO	R\$ 12.510.000	R\$	R\$ 12.510.000
	1.753.0138 - RECURSOS PROVENIENTES DE TAXAS E CONTRIBUIÇÕES - EMOLUMENTOS E CUSTAS EXTRAJUDICIAIS	R\$ 1.528.000	R\$	R\$ 1.528.000

DESPESAS DO ORÇAMENTO FISCAL E SEGURIDADE SOCIAL POR PODER, ORGÃO, UNIDADE, FONTE E GRUPO DE DESPESA
 (Lei nº 21.527, LDO 2023)

PODER/ÓRGÃO/UNIDADE GRUPO/FONTE	FISCAL	SEGURIDADE	TOTAL
1.753.0161 - RECURSOS PROVENIENTES DE TAXAS E CONTRIBUIÇÕES - TAXAS POR SERVIÇOS PÚBLICOS	R\$ 67.075.000	R\$	R\$ 67.075.000
1.753.0162 - RECURSOS PROVENIENTES DE TAXAS E CONTRIBUIÇÕES - TAXAS PELO EXERCÍCIO DO PODER DE POLÍCIA	R\$ 800.000	R\$	R\$ 800.000
1.754.0110 - RECURSOS DE OPERAÇÕES DE CRÉDITO - INTERNAS	R\$ 2.957.000	R\$	R\$ 2.957.000
1.755.0124 - RECURSOS DE ALIENAÇÃO DE BENS/ATIVOS - ADMINISTRAÇÃO DIRETA	R\$ 45.571.000	R\$	R\$ 45.571.000
1.759.0141 - RECURSOS VINCULADOS A FUNDOS	R\$ 203.000	R\$	R\$ 203.000
1.761.0156 - RECURSOS VINCULADOS AO FUNDO DE COMBATE E ERRADICAÇÃO DA POBREZA - OUTROS RECURSOS DO PROTEGE	R\$ 164.595.000	R\$ 21.600.000	R\$ 186.195.000
1.799.0142 - OUTRAS VINCULAÇÕES LEGAIS - AÇÕES E PROGRAMAS ESPECÍFICOS	R\$ 3.339.000	R\$	R\$ 3.339.000
1.799.0164 - OUTRAS VINCULAÇÕES LEGAIS - CONTRIBUIÇÃO PRODUIR	R\$ 6.654.000	R\$ 883.000	R\$ 7.537.000
1.802.0330 - RECURSOS VINCULADOS AO RPPS - TAXA DE ADMINISTRAÇÃO	R\$	R\$ 200.000	R\$ 200.000
5 - INVERSÕES FINANCEIRAS	R\$ 30.528.000	R\$ 30.000	R\$ 30.558.000
1.500.0100 - RECURSOS NÃO VINCULADOS DE IMPOSTOS - RECEITAS ORDINÁRIAS	R\$ 30.320.000	R\$ 20.000	R\$ 30.340.000
1.501.0220 - OUTROS RECURSOS NÃO VINCULADOS - DIRETAMENTE ARRECADADOS PRÓPRIOS	R\$	R\$ 10.000	R\$ 10.000
1.700.0290 - OUTRAS TRANSFERÊNCIAS DE CONVÊNIOS OU INSTRUMENTOS CONGÊNERES DA UNIÃO - ADMINISTRAÇÃO INDIRETA	R\$ 11.000	R\$	R\$ 11.000
1.753.0161 - RECURSOS PROVENIENTES DE TAXAS E CONTRIBUIÇÕES - TAXAS POR SERVIÇOS PÚBLICOS	R\$ 197.000	R\$	R\$ 197.000
6 - AMORTIZAÇÃO DA DÍVIDA	R\$ 248.604.000	R\$	R\$ 248.604.000
1.500.0100 - RECURSOS NÃO VINCULADOS DE IMPOSTOS - RECEITAS ORDINÁRIAS	R\$ 248.594.000	R\$	R\$ 248.594.000
1.754.0111 - RECURSOS DE OPERAÇÕES DE CRÉDITO - EXTERNAS	R\$ 10.000	R\$	R\$ 10.000
9 - RESERVA DE CONTINGÊNCIA	R\$ 1.625.206.000	R\$ 165.005.000	R\$ 1.790.211.000

DESPESAS DO ORÇAMENTO FISCAL E SEGURIDADE SOCIAL POR PODER, ORGÃO, UNIDADE, FONTE E GRUPO DE DESPESA
 (Lei nº 21.527, LDO 2023)

PODER/ÓRGÃO/UNIDADE	GRUPO/FONTE	FISCAL	SEGURIDADE	TOTAL
	1.500.0100 - RECURSOS NÃO VINCULADOS DE IMPOSTOS - RECEITAS ORDINÁRIAS	R\$ 362.550.000	R\$	R\$ 362.550.000
	1.501.0129 - OUTROS RECURSOS NÃO VINCULADOS - CONCESSÕES, PERMISSÕES E DELEGAÇÕES	R\$ 25.534.000	R\$	R\$ 25.534.000
	1.501.0136 - OUTROS RECURSOS NÃO VINCULADOS - AMORTIZAÇÕES	R\$ 15.677.000	R\$	R\$ 15.677.000
	1.501.0220 - OUTROS RECURSOS NÃO VINCULADOS - DIRETAMENTE ARRECADADOS PRÓPRIOS	R\$ 25.604.000	R\$ 20.288.000	R\$ 45.892.000
	1.707.0135 - TRANSFERÊNCIAS DA UNIÃO - INCISO I DO ART. 5º DA LEI COMPLEMENTAR 173/2020	R\$ 153.000	R\$	R\$ 153.000
	- RECURSOS VINCULADOS AO ENFRENTAMENTO DA COVID-19			
	1.752.0125 - RECURSOS VINCULADOS AO TRÂNSITO	R\$ 25.726.000	R\$	R\$ 25.726.000
	1.753.0138 - RECURSOS PROVENIENTES DE TAXAS E CONTRIBUIÇÕES - EMOLUMENTOS E CUSTAS EXTRAJUDICIAIS	R\$ 46.715.000	R\$ 531.000	R\$ 47.246.000
	1.753.0139 - RECURSOS PROVENIENTES DE TAXAS E CONTRIBUIÇÕES - EMOLUMENTOS FOMENTAR	R\$ 5.400.000	R\$	R\$ 5.400.000
	1.753.0161 - RECURSOS PROVENIENTES DE TAXAS E CONTRIBUIÇÕES - TAXAS POR SERVIÇOS PÚBLICOS	R\$ 968.670.000	R\$	R\$ 968.670.000
	1.753.0162 - RECURSOS PROVENIENTES DE TAXAS E CONTRIBUIÇÕES - TAXAS PELO EXERCÍCIO DO PODER DE POLÍCIA	R\$	R\$ 3.064.000	R\$ 3.064.000
	1.755.0124 - RECURSOS DE ALIENAÇÃO DE BENS/ATIVOS - ADMINISTRAÇÃO DIRETA	R\$ 13.232.000	R\$	R\$ 13.232.000
	1.756.0227 - RECURSOS DE ALIENAÇÃO DE BENS/ATIVOS - ADMINISTRAÇÃO INDIRETA	R\$ 201.000	R\$	R\$ 201.000
	1.757.0123 - RECURSOS DE DEPÓSITOS JUDICIAIS - LIDES DAS QUAIS O ENTE FAZ PARTE	R\$ 70.000	R\$	R\$ 70.000
	1.759.0141 - RECURSOS VINCULADOS A FUNDOS	R\$ 50.093.000	R\$ 2.831.000	R\$ 52.924.000
	1.760.0137 - RECURSOS DE EMOLUMENTOS E TAXAS JUDICIAIS	R\$ 112.000	R\$	R\$ 112.000
	1.761.0155 - RECURSOS VINCULADOS AO FUNDO DE COMBATE E ERRADICAÇÃO DA POBREZA - ADICIONAL DE 2% DO ICMS	R\$ 9.431.000	R\$	R\$ 9.431.000

DESPESAS DO ORÇAMENTO FISCAL E SEGURIDADE SOCIAL POR PODER, ORGÃO, UNIDADE, FONTE E GRUPO DE DESPESA
 (Lei nº 21.527, LDO 2023)

PODER/ÓRGÃO/UNIDADE	GRUPO/FONTE	FISCAL	SEGURIDADE	TOTAL
	1.799.0142 - OUTRAS VINCULAÇÕES LEGAIS - AÇÕES E PROGRAMAS ESPECÍFICOS	R\$ 36.353.000	R\$	R\$ 36.353.000
	1.799.0163 - OUTRAS VINCULAÇÕES LEGAIS - ENCARGOS LEGAIS E HONORÁRIOS ADVOCATÍCIOS	R\$ 1.563.000	R\$	R\$ 1.563.000
	1.799.0164 - OUTRAS VINCULAÇÕES LEGAIS - CONTRIBUIÇÃO PRODUIZIR	R\$ 38.122.000	R\$	R\$ 38.122.000
	1.800.0310 - RECURSOS VINCULADOS AO RPPS - FUNDO EM CAPITALIZAÇÃO (PLANO PREVIDENCIÁRIO)	R\$	R\$ 77.192.000	R\$ 77.192.000
	1.801.0300 - RECURSOS VINCULADOS AO RPPS - FUNDO EM REPARTIÇÃO (PLANO FINANCEIRO)	R\$	R\$ 637.000	R\$ 637.000
	1.802.0330 - RECURSOS VINCULADOS AO RPPS - TAXA DE ADMINISTRAÇÃO	R\$	R\$ 60.462.000	R\$ 60.462.000
1100 - SECRETARIA DA CASA CIVIL		R\$ 19.808.000	R\$	R\$ 19.808.000
	1 - PESSOAL E ENCARGOS SOCIAIS	R\$ 18.811.000	R\$	R\$ 18.811.000
	1.500.0100 - RECURSOS NÃO VINCULADOS DE IMPOSTOS - RECEITAS ORDINÁRIAS	R\$ 18.811.000	R\$	R\$ 18.811.000
	3 - OUTRAS DESPESAS CORRENTES	R\$ 967.000	R\$	R\$ 967.000
	1.500.0100 - RECURSOS NÃO VINCULADOS DE IMPOSTOS - RECEITAS ORDINÁRIAS	R\$ 967.000	R\$	R\$ 967.000
	4 - INVESTIMENTOS	R\$ 20.000	R\$	R\$ 20.000
	1.500.0100 - RECURSOS NÃO VINCULADOS DE IMPOSTOS - RECEITAS ORDINÁRIAS	R\$ 20.000	R\$	R\$ 20.000
	5 - INVERSÕES FINANCEIRAS	R\$ 10.000	R\$	R\$ 10.000
	1.500.0100 - RECURSOS NÃO VINCULADOS DE IMPOSTOS - RECEITAS ORDINÁRIAS	R\$ 10.000	R\$	R\$ 10.000
1101 - GABINETE DO SECRETÁRIO DA CASA CIVIL		R\$ 19.808.000	R\$	R\$ 19.808.000
	1 - PESSOAL E ENCARGOS SOCIAIS	R\$ 18.811.000	R\$	R\$ 18.811.000
	1.500.0100 - RECURSOS NÃO VINCULADOS DE IMPOSTOS - RECEITAS ORDINÁRIAS	R\$ 18.811.000	R\$	R\$ 18.811.000
	3 - OUTRAS DESPESAS CORRENTES	R\$ 967.000	R\$	R\$ 967.000
	1.500.0100 - RECURSOS NÃO VINCULADOS DE IMPOSTOS - RECEITAS ORDINÁRIAS	R\$ 967.000	R\$	R\$ 967.000

DESPESAS DO ORÇAMENTO FISCAL E SEGURIDADE SOCIAL POR PODER, ORGÃO, UNIDADE, FONTE E GRUPO DE DESPESA
 (Lei nº 21.527, LDO 2023)

PODER/ÓRGÃO/UNIDADE GRUPO/FONTE	FISCAL	SEGURIDADE	TOTAL
4 - INVESTIMENTOS	R\$ 20.000	R\$	R\$ 20.000
1.500.0100 - RECURSOS NÃO VINCULADOS DE IMPOSTOS - RECEITAS ORDINÁRIAS	R\$ 20.000	R\$	R\$ 20.000
5 - INVERSÕES FINANCEIRAS	R\$ 10.000	R\$	R\$ 10.000
1.500.0100 - RECURSOS NÃO VINCULADOS DE IMPOSTOS - RECEITAS ORDINÁRIAS	R\$ 10.000	R\$	R\$ 10.000
1200 - SECRETARIA DE ESTADO DE COMUNICAÇÃO	R\$ 116.755.000	R\$	R\$ 116.755.000
1 - PESSOAL E ENCARGOS SOCIAIS	R\$ 10.156.000	R\$	R\$ 10.156.000
1.500.0100 - RECURSOS NÃO VINCULADOS DE IMPOSTOS - RECEITAS ORDINÁRIAS	R\$ 10.156.000	R\$	R\$ 10.156.000
3 - OUTRAS DESPESAS CORRENTES	R\$ 103.589.000	R\$	R\$ 103.589.000
1.500.0100 - RECURSOS NÃO VINCULADOS DE IMPOSTOS - RECEITAS ORDINÁRIAS	R\$ 103.589.000	R\$	R\$ 103.589.000
4 - INVESTIMENTOS	R\$ 3.000.000	R\$	R\$ 3.000.000
1.500.0100 - RECURSOS NÃO VINCULADOS DE IMPOSTOS - RECEITAS ORDINÁRIAS	R\$ 3.000.000	R\$	R\$ 3.000.000
5 - INVERSÕES FINANCEIRAS	R\$ 10.000	R\$	R\$ 10.000
1.500.0100 - RECURSOS NÃO VINCULADOS DE IMPOSTOS - RECEITAS ORDINÁRIAS	R\$ 10.000	R\$	R\$ 10.000
1201 - GABINETE DO SECRETÁRIO DE ESTADO DE COMUNICAÇÃO	R\$ 116.755.000	R\$	R\$ 116.755.000
1 - PESSOAL E ENCARGOS SOCIAIS	R\$ 10.156.000	R\$	R\$ 10.156.000
1.500.0100 - RECURSOS NÃO VINCULADOS DE IMPOSTOS - RECEITAS ORDINÁRIAS	R\$ 10.156.000	R\$	R\$ 10.156.000
3 - OUTRAS DESPESAS CORRENTES	R\$ 103.589.000	R\$	R\$ 103.589.000
1.500.0100 - RECURSOS NÃO VINCULADOS DE IMPOSTOS - RECEITAS ORDINÁRIAS	R\$ 103.589.000	R\$	R\$ 103.589.000
4 - INVESTIMENTOS	R\$ 3.000.000	R\$	R\$ 3.000.000
1.500.0100 - RECURSOS NÃO VINCULADOS DE IMPOSTOS - RECEITAS ORDINÁRIAS	R\$ 3.000.000	R\$	R\$ 3.000.000
5 - INVERSÕES FINANCEIRAS	R\$ 10.000	R\$	R\$ 10.000
1.500.0100 - RECURSOS NÃO VINCULADOS DE IMPOSTOS - RECEITAS ORDINÁRIAS	R\$ 10.000	R\$	R\$ 10.000

DESPESAS DO ORÇAMENTO FISCAL E SEGURIDADE SOCIAL POR PODER, ORGÃO, UNIDADE, FONTE E GRUPO DE DESPESA
 (Lei nº 21.527, LDO 2023)

PODER/ÓRGÃO/UNIDADE GRUPO/FONTE	FISCAL	SEGURIDADE	TOTAL
1260 - SECRETARIA DE ESTADO DE COMUNICAÇÃO - ENTIDADES JURISDICIONADAS	R\$ 53.774.000	R\$	R\$ 53.774.000
1 - PESSOAL E ENCARGOS SOCIAIS	R\$ 40.762.000	R\$	R\$ 40.762.000
1.500.0100 - RECURSOS NÃO VINCULADOS DE IMPOSTOS - RECEITAS ORDINÁRIAS	R\$ 40.762.000	R\$	R\$ 40.762.000
3 - OUTRAS DESPESAS CORRENTES	R\$ 11.848.000	R\$	R\$ 11.848.000
1.500.0100 - RECURSOS NÃO VINCULADOS DE IMPOSTOS - RECEITAS ORDINÁRIAS	R\$ 2.790.000	R\$	R\$ 2.790.000
1.501.0129 - OUTROS RECURSOS NÃO VINCULADOS - CONCESSÕES, PERMISSÕES E DELEGAÇÕES	R\$ 10.000	R\$	R\$ 10.000
1.501.0220 - OUTROS RECURSOS NÃO VINCULADOS - DIRETAMENTE ARRECADADOS PRÓPRIOS	R\$ 9.000.000	R\$	R\$ 9.000.000
1.799.0163 - OUTRAS VINCULAÇÕES LEGAIS - ENCARGOS LEGAIS E HONORÁRIOS ADVOCATÍCIOS	R\$ 48.000	R\$	R\$ 48.000
4 - INVESTIMENTOS	R\$ 200.000	R\$	R\$ 200.000
1.501.0220 - OUTROS RECURSOS NÃO VINCULADOS - DIRETAMENTE ARRECADADOS PRÓPRIOS	R\$ 200.000	R\$	R\$ 200.000
9 - RESERVA DE CONTINGÊNCIA	R\$ 964.000	R\$	R\$ 964.000
1.501.0129 - OUTROS RECURSOS NÃO VINCULADOS - CONCESSÕES, PERMISSÕES E DELEGAÇÕES	R\$ 276.000	R\$	R\$ 276.000
1.501.0220 - OUTROS RECURSOS NÃO VINCULADOS - DIRETAMENTE ARRECADADOS PRÓPRIOS	R\$ 688.000	R\$	R\$ 688.000
1261 - AGÊNCIA BRASIL CENTRAL - ABC	R\$ 53.774.000	R\$	R\$ 53.774.000
1 - PESSOAL E ENCARGOS SOCIAIS	R\$ 40.762.000	R\$	R\$ 40.762.000
1.500.0100 - RECURSOS NÃO VINCULADOS DE IMPOSTOS - RECEITAS ORDINÁRIAS	R\$ 40.762.000	R\$	R\$ 40.762.000
3 - OUTRAS DESPESAS CORRENTES	R\$ 11.848.000	R\$	R\$ 11.848.000
1.500.0100 - RECURSOS NÃO VINCULADOS DE IMPOSTOS - RECEITAS ORDINÁRIAS	R\$ 2.790.000	R\$	R\$ 2.790.000
1.501.0129 - OUTROS RECURSOS NÃO VINCULADOS - CONCESSÕES, PERMISSÕES E	R\$ 10.000	R\$	R\$ 10.000

DESPESAS DO ORÇAMENTO FISCAL E SEGURIDADE SOCIAL POR PODER, ORGÃO, UNIDADE, FONTE E GRUPO DE DESPESA
 (Lei nº 21.527, LDO 2023)

PODER/ÓRGÃO/UNIDADE	GRUPO/FONTE	FISCAL	SEGURIDADE	TOTAL
	DELEGAÇÕES			
	1.501.0220 - OUTROS RECURSOS NÃO VINCULADOS - DIRETAMENTE ARRECADADOS PRÓPRIOS	R\$ 9.000.000	R\$	R\$ 9.000.000
	1.799.0163 - OUTRAS VINCULAÇÕES LEGAIS - ENCARGOS LEGAIS E HONORÁRIOS	R\$ 48.000	R\$	R\$ 48.000
	ADVOCATÍCIOS			
	4 - INVESTIMENTOS	R\$ 200.000	R\$	R\$ 200.000
	1.501.0220 - OUTROS RECURSOS NÃO VINCULADOS - DIRETAMENTE ARRECADADOS PRÓPRIOS	R\$ 200.000	R\$	R\$ 200.000
	9 - RESERVA DE CONTINGÊNCIA	R\$ 964.000	R\$	R\$ 964.000
	1.501.0129 - OUTROS RECURSOS NÃO VINCULADOS - CONCESSÕES, PERMISSÕES E			
	DELEGAÇÕES	R\$ 276.000	R\$	R\$ 276.000
	1.501.0220 - OUTROS RECURSOS NÃO VINCULADOS - DIRETAMENTE ARRECADADOS PRÓPRIOS	R\$ 688.000	R\$	R\$ 688.000
1300 - VICE-GOVERNADORIA		R\$ 12.767.000	R\$	R\$ 12.767.000
	1 - PESSOAL E ENCARGOS SOCIAIS	R\$ 11.775.000	R\$	R\$ 11.775.000
	1.500.0100 - RECURSOS NÃO VINCULADOS DE IMPOSTOS - RECEITAS ORDINÁRIAS	R\$ 11.775.000	R\$	R\$ 11.775.000
	3 - OUTRAS DESPESAS CORRENTES	R\$ 972.000	R\$	R\$ 972.000
	1.500.0100 - RECURSOS NÃO VINCULADOS DE IMPOSTOS - RECEITAS ORDINÁRIAS	R\$ 972.000	R\$	R\$ 972.000
	4 - INVESTIMENTOS	R\$ 20.000	R\$	R\$ 20.000
	1.500.0100 - RECURSOS NÃO VINCULADOS DE IMPOSTOS - RECEITAS ORDINÁRIAS	R\$ 20.000	R\$	R\$ 20.000
1301 - GABINETE DO VICE-GOVERNADOR		R\$ 12.767.000	R\$	R\$ 12.767.000
	1 - PESSOAL E ENCARGOS SOCIAIS	R\$ 11.775.000	R\$	R\$ 11.775.000
	1.500.0100 - RECURSOS NÃO VINCULADOS DE IMPOSTOS - RECEITAS ORDINÁRIAS	R\$ 11.775.000	R\$	R\$ 11.775.000
	3 - OUTRAS DESPESAS CORRENTES	R\$ 972.000	R\$	R\$ 972.000
	1.500.0100 - RECURSOS NÃO VINCULADOS DE IMPOSTOS - RECEITAS ORDINÁRIAS	R\$ 972.000	R\$	R\$ 972.000

DESPESAS DO ORÇAMENTO FISCAL E SEGURIDADE SOCIAL POR PODER, ORGÃO, UNIDADE, FONTE E GRUPO DE DESPESA
 (Lei nº 21.527, LDO 2023)

PODER/ÓRGÃO/UNIDADE GRUPO/FONTE	FISCAL	SEGURIDADE	TOTAL
4 - INVESTIMENTOS	R\$ 20.000	R\$	R\$ 20.000
1.500.0100 - RECURSOS NÃO VINCULADOS DE IMPOSTOS - RECEITAS ORDINÁRIAS	R\$ 20.000	R\$	R\$ 20.000
1400 - PROCURADORIA-GERAL DO ESTADO - PGE	R\$ 160.422.000	R\$	R\$ 160.422.000
1 - PESSOAL E ENCARGOS SOCIAIS	R\$ 118.078.000	R\$	R\$ 118.078.000
1.500.0100 - RECURSOS NÃO VINCULADOS DE IMPOSTOS - RECEITAS ORDINÁRIAS	R\$ 118.054.000	R\$	R\$ 118.054.000
1.753.0138 - RECURSOS PROVENIENTES DE TAXAS E CONTRIBUIÇÕES - EMOLUMENTOS E CUSTAS EXTRAJUDICIAIS	R\$ 24.000	R\$	R\$ 24.000
3 - OUTRAS DESPESAS CORRENTES	R\$ 20.229.000	R\$	R\$ 20.229.000
1.500.0100 - RECURSOS NÃO VINCULADOS DE IMPOSTOS - RECEITAS ORDINÁRIAS	R\$ 4.841.000	R\$	R\$ 4.841.000
1.753.0138 - RECURSOS PROVENIENTES DE TAXAS E CONTRIBUIÇÕES - EMOLUMENTOS E CUSTAS EXTRAJUDICIAIS	R\$ 15.388.000	R\$	R\$ 15.388.000
4 - INVESTIMENTOS	R\$ 1.498.000	R\$	R\$ 1.498.000
1.500.0100 - RECURSOS NÃO VINCULADOS DE IMPOSTOS - RECEITAS ORDINÁRIAS	R\$ 10.000	R\$	R\$ 10.000
1.753.0138 - RECURSOS PROVENIENTES DE TAXAS E CONTRIBUIÇÕES - EMOLUMENTOS E CUSTAS EXTRAJUDICIAIS	R\$ 1.488.000	R\$	R\$ 1.488.000
9 - RESERVA DE CONTINGÊNCIA	R\$ 20.617.000	R\$	R\$ 20.617.000
1.753.0138 - RECURSOS PROVENIENTES DE TAXAS E CONTRIBUIÇÕES - EMOLUMENTOS E CUSTAS EXTRAJUDICIAIS	R\$ 20.056.000	R\$	R\$ 20.056.000
1.799.0163 - OUTRAS VINCULAÇÕES LEGAIS - ENCARGOS LEGAIS E HONORÁRIOS ADVOCATÍCIOS	R\$ 561.000	R\$	R\$ 561.000
1401 - GABINETE DO PROCURADOR-GERAL DO ESTADO	R\$ 122.905.000	R\$	R\$ 122.905.000
1 - PESSOAL E ENCARGOS SOCIAIS	R\$ 118.054.000	R\$	R\$ 118.054.000

DESPESAS DO ORÇAMENTO FISCAL E SEGURIDADE SOCIAL POR PODER, ORGÃO, UNIDADE, FONTE E GRUPO DE DESPESA
 (Lei nº 21.527, LDO 2023)

PODER/ÓRGÃO/UNIDADE GRUPO/FONTE	FISCAL	SEGURIDADE	TOTAL
1.500.0100 - RECURSOS NÃO VINCULADOS DE IMPOSTOS - RECEITAS ORDINÁRIAS	R\$ 118.054.000	R\$	R\$ 118.054.000
3 - OUTRAS DESPESAS CORRENTES	R\$ 4.841.000	R\$	R\$ 4.841.000
1.500.0100 - RECURSOS NÃO VINCULADOS DE IMPOSTOS - RECEITAS ORDINÁRIAS	R\$ 4.841.000	R\$	R\$ 4.841.000
4 - INVESTIMENTOS	R\$ 10.000	R\$	R\$ 10.000
1.500.0100 - RECURSOS NÃO VINCULADOS DE IMPOSTOS - RECEITAS ORDINÁRIAS	R\$ 10.000	R\$	R\$ 10.000
1451 - FUNDO DE MANUTENÇÃO E REAPARELHAMENTO DA PROCURADORIA-GERAL DO ESTADO	R\$ 37.517.000	R\$	R\$ 37.517.000
- FUNPROGE			
1 - PESSOAL E ENCARGOS SOCIAIS	R\$ 24.000	R\$	R\$ 24.000
1.753.0138 - RECURSOS PROVENIENTES DE TAXAS E CONTRIBUIÇÕES - EMOLUMENTOS E CUSTAS EXTRAJUDICIAIS	R\$ 24.000	R\$	R\$ 24.000
3 - OUTRAS DESPESAS CORRENTES	R\$ 15.388.000	R\$	R\$ 15.388.000
1.753.0138 - RECURSOS PROVENIENTES DE TAXAS E CONTRIBUIÇÕES - EMOLUMENTOS E CUSTAS EXTRAJUDICIAIS	R\$ 15.388.000	R\$	R\$ 15.388.000
4 - INVESTIMENTOS	R\$ 1.488.000	R\$	R\$ 1.488.000
1.753.0138 - RECURSOS PROVENIENTES DE TAXAS E CONTRIBUIÇÕES - EMOLUMENTOS E CUSTAS EXTRAJUDICIAIS	R\$ 1.488.000	R\$	R\$ 1.488.000
9 - RESERVA DE CONTINGÊNCIA	R\$ 20.617.000	R\$	R\$ 20.617.000
1.753.0138 - RECURSOS PROVENIENTES DE TAXAS E CONTRIBUIÇÕES - EMOLUMENTOS E CUSTAS EXTRAJUDICIAIS	R\$ 20.056.000	R\$	R\$ 20.056.000
1.799.0163 - OUTRAS VINCULAÇÕES LEGAIS - ENCARGOS LEGAIS E HONORÁRIOS ADVOCATÍCIOS	R\$ 561.000	R\$	R\$ 561.000
1500 - CONTROLADORIA-GERAL DO ESTADO	R\$ 62.005.000	R\$	R\$ 62.005.000

DESPESAS DO ORÇAMENTO FISCAL E SEGURIDADE SOCIAL POR PODER, ORGÃO, UNIDADE, FONTE E GRUPO DE DESPESA
 (Lei nº 21.527, LDO 2023)

PODER/ÓRGÃO/UNIDADE GRUPO/FONTE	FISCAL	SEGURIDADE	TOTAL
1 - PESSOAL E ENCARGOS SOCIAIS	R\$ 59.543.000	R\$	R\$ 59.543.000
1.500.0100 - RECURSOS NÃO VINCULADOS DE IMPOSTOS - RECEITAS ORDINÁRIAS	R\$ 59.543.000	R\$	R\$ 59.543.000
3 - OUTRAS DESPESAS CORRENTES	R\$ 2.362.000	R\$	R\$ 2.362.000
1.500.0100 - RECURSOS NÃO VINCULADOS DE IMPOSTOS - RECEITAS ORDINÁRIAS	R\$ 2.362.000	R\$	R\$ 2.362.000
4 - INVESTIMENTOS	R\$ 100.000	R\$	R\$ 100.000
1.500.0100 - RECURSOS NÃO VINCULADOS DE IMPOSTOS - RECEITAS ORDINÁRIAS	R\$ 100.000	R\$	R\$ 100.000
1501 - GABINETE DO SECRETÁRIO - CHEFE DA CONTROLADORIA GERAL DO ESTADO	R\$ 62.005.000	R\$	R\$ 62.005.000
1 - PESSOAL E ENCARGOS SOCIAIS	R\$ 59.543.000	R\$	R\$ 59.543.000
1.500.0100 - RECURSOS NÃO VINCULADOS DE IMPOSTOS - RECEITAS ORDINÁRIAS	R\$ 59.543.000	R\$	R\$ 59.543.000
3 - OUTRAS DESPESAS CORRENTES	R\$ 2.362.000	R\$	R\$ 2.362.000
1.500.0100 - RECURSOS NÃO VINCULADOS DE IMPOSTOS - RECEITAS ORDINÁRIAS	R\$ 2.362.000	R\$	R\$ 2.362.000
4 - INVESTIMENTOS	R\$ 100.000	R\$	R\$ 100.000
1.500.0100 - RECURSOS NÃO VINCULADOS DE IMPOSTOS - RECEITAS ORDINÁRIAS	R\$ 100.000	R\$	R\$ 100.000
1600 - SECRETARIA DA CASA MILITAR	R\$ 78.570.000	R\$	R\$ 78.570.000
1 - PESSOAL E ENCARGOS SOCIAIS	R\$ 52.190.000	R\$	R\$ 52.190.000
1.500.0100 - RECURSOS NÃO VINCULADOS DE IMPOSTOS - RECEITAS ORDINÁRIAS	R\$ 52.190.000	R\$	R\$ 52.190.000
3 - OUTRAS DESPESAS CORRENTES	R\$ 25.880.000	R\$	R\$ 25.880.000
1.500.0100 - RECURSOS NÃO VINCULADOS DE IMPOSTOS - RECEITAS ORDINÁRIAS	R\$ 25.880.000	R\$	R\$ 25.880.000
4 - INVESTIMENTOS	R\$ 490.000	R\$	R\$ 490.000
1.500.0100 - RECURSOS NÃO VINCULADOS DE IMPOSTOS - RECEITAS ORDINÁRIAS	R\$ 490.000	R\$	R\$ 490.000
5 - INVERSÕES FINANCEIRAS	R\$ 10.000	R\$	R\$ 10.000
1.500.0100 - RECURSOS NÃO VINCULADOS DE IMPOSTOS - RECEITAS ORDINÁRIAS	R\$ 10.000	R\$	R\$ 10.000

DESPESAS DO ORÇAMENTO FISCAL E SEGURIDADE SOCIAL POR PODER, ORGÃO, UNIDADE, FONTE E GRUPO DE DESPESA
 (Lei nº 21.527, LDO 2023)

PODER/ÓRGÃO/UNIDADE GRUPO/FONTE	FISCAL	SEGURIDADE	TOTAL
1601 - GABINETE DO SECRETÁRIO - CHEFE DA CASA MILITAR	R\$ 78.570.000	R\$	R\$ 78.570.000
1 - PESSOAL E ENCARGOS SOCIAIS	R\$ 52.190.000	R\$	R\$ 52.190.000
1.500.0100 - RECURSOS NÃO VINCULADOS DE IMPOSTOS - RECEITAS ORDINÁRIAS	R\$ 52.190.000	R\$	R\$ 52.190.000
3 - OUTRAS DESPESAS CORRENTES	R\$ 25.880.000	R\$	R\$ 25.880.000
1.500.0100 - RECURSOS NÃO VINCULADOS DE IMPOSTOS - RECEITAS ORDINÁRIAS	R\$ 25.880.000	R\$	R\$ 25.880.000
4 - INVESTIMENTOS	R\$ 490.000	R\$	R\$ 490.000
1.500.0100 - RECURSOS NÃO VINCULADOS DE IMPOSTOS - RECEITAS ORDINÁRIAS	R\$ 490.000	R\$	R\$ 490.000
5 - INVERSÕES FINANCEIRAS	R\$ 10.000	R\$	R\$ 10.000
1.500.0100 - RECURSOS NÃO VINCULADOS DE IMPOSTOS - RECEITAS ORDINÁRIAS	R\$ 10.000	R\$	R\$ 10.000
1700 - SECRETARIA DE ESTADO DA ECONOMIA	R\$ 3.456.867.000	R\$ 80.410.000	R\$ 3.537.277.000
1 - PESSOAL E ENCARGOS SOCIAIS	R\$ 741.018.000	R\$ 73.400.000	R\$ 814.418.000
1.500.0100 - RECURSOS NÃO VINCULADOS DE IMPOSTOS - RECEITAS ORDINÁRIAS	R\$ 741.018.000	R\$ 73.400.000	R\$ 814.418.000
2 - JUROS E ENCARGOS DA DÍVIDA	R\$ 634.919.000	R\$	R\$ 634.919.000
1.500.0100 - RECURSOS NÃO VINCULADOS DE IMPOSTOS - RECEITAS ORDINÁRIAS	R\$ 634.919.000	R\$	R\$ 634.919.000
3 - OUTRAS DESPESAS CORRENTES	R\$ 945.754.000	R\$ 7.010.000	R\$ 952.764.000
1.500.0100 - RECURSOS NÃO VINCULADOS DE IMPOSTOS - RECEITAS ORDINÁRIAS	R\$ 917.977.000	R\$ 7.010.000	R\$ 924.987.000
1.704.0118 - TRANSFERÊNCIA DA UNIÃO REFERENTE A ROYALTIES DO PETRÓLEO E GÁS NATURAL	R\$ 339.000	R\$	R\$ 339.000
1.750.0117 - RECURSOS DA CONTRIBUIÇÃO DE INTERVENÇÃO NO DOMÍNIO ECONÔMICO - CIDE	R\$ 338.000	R\$	R\$ 338.000
1.761.0155 - RECURSOS VINCULADOS AO FUNDO DE COMBATE E ERRADICAÇÃO DA POBREZA - ADICIONAL DE 2% DO ICMS	R\$ 5.600.000	R\$	R\$ 5.600.000
1.761.0156 - RECURSOS VINCULADOS AO FUNDO DE COMBATE E ERRADICAÇÃO DA POBREZA -	R\$ 21.500.000	R\$	R\$ 21.500.000

DESPESAS DO ORÇAMENTO FISCAL E SEGURIDADE SOCIAL POR PODER, ORGÃO, UNIDADE, FONTE E GRUPO DE DESPESA
(Lei nº 21.527, LDO 2023)

PODER/ÓRGÃO/UNIDADE GRUPO/FONTE	FISCAL	SEGURIDADE	TOTAL
OUTROS RECURSOS DO PROTEGE			
4 - INVESTIMENTOS	R\$ 27.874.000	R\$	R\$ 27.874.000
1.500.0100 - RECURSOS NÃO VINCULADOS DE IMPOSTOS - RECEITAS ORDINÁRIAS	R\$ 27.874.000	R\$	R\$ 27.874.000
5 - INVERSÕES FINANCEIRAS	R\$ 10.000	R\$	R\$ 10.000
1.500.0100 - RECURSOS NÃO VINCULADOS DE IMPOSTOS - RECEITAS ORDINÁRIAS	R\$ 10.000	R\$	R\$ 10.000
6 - AMORTIZAÇÃO DA DÍVIDA	R\$ 248.604.000	R\$	R\$ 248.604.000
1.500.0100 - RECURSOS NÃO VINCULADOS DE IMPOSTOS - RECEITAS ORDINÁRIAS	R\$ 248.594.000	R\$	R\$ 248.594.000
1.754.0111 - RECURSOS DE OPERAÇÕES DE CRÉDITO - EXTERNAS	R\$ 10.000	R\$	R\$ 10.000
9 - RESERVA DE CONTINGÊNCIA	R\$ 858.688.000	R\$	R\$ 858.688.000
1.500.0100 - RECURSOS NÃO VINCULADOS DE IMPOSTOS - RECEITAS ORDINÁRIAS	R\$ 362.550.000	R\$	R\$ 362.550.000
1.501.0129 - OUTROS RECURSOS NÃO VINCULADOS - CONCESSÕES, PERMISSÕES E DELEGAÇÕES	R\$ 17.581.000	R\$	R\$ 17.581.000
1.707.0135 - TRANSFERÊNCIAS DA UNIÃO - INCISO I DO ART. 5º DA LEI COMPLEMENTAR 173/2020	R\$ 153.000	R\$	R\$ 153.000
- RECURSOS VINCULADOS AO ENFRENTAMENTO DA COVID-19			
1.753.0138 - RECURSOS PROVENIENTES DE TAXAS E CONTRIBUIÇÕES - EMOLUMENTOS E CUSTAS EXTRAJUDICIAIS	R\$ 869.000	R\$	R\$ 869.000
1.753.0161 - RECURSOS PROVENIENTES DE TAXAS E CONTRIBUIÇÕES - TAXAS POR SERVIÇOS PÚBLICOS	R\$ 418.937.000	R\$	R\$ 418.937.000
1.755.0124 - RECURSOS DE ALIENAÇÃO DE BENS/ATIVOS - ADMINISTRAÇÃO DIRETA	R\$ 13.232.000	R\$	R\$ 13.232.000
1.757.0123 - RECURSOS DE DEPÓSITOS JUDICIAIS - LIDES DAS QUAIS O ENTE FAZ PARTE	R\$ 70.000	R\$	R\$ 70.000
1.759.0141 - RECURSOS VINCULADOS A FUNDOS	R\$ 16.000	R\$	R\$ 16.000
1.760.0137 - RECURSOS DE EMOLUMENTOS E TAXAS JUDICIAIS	R\$ 112.000	R\$	R\$ 112.000
1.761.0155 - RECURSOS VINCULADOS AO FUNDO DE COMBATE E ERRADICAÇÃO DA POBREZA -	R\$ 9.431.000	R\$	R\$ 9.431.000

DESPESAS DO ORÇAMENTO FISCAL E SEGURIDADE SOCIAL POR PODER, ORGÃO, UNIDADE, FONTE E GRUPO DE DESPESA
 (Lei nº 21.527, LDO 2023)

PODER/ÓRGÃO/UNIDADE GRUPO/FONTE	FISCAL	SEGURIDADE	TOTAL
ADICIONAL DE 2% DO ICMS			
1.799.0142 - OUTRAS VINCULAÇÕES LEGAIS - AÇÕES E PROGRAMAS ESPECÍFICOS	R\$ 10.349.000	R\$	R\$ 10.349.000
1.799.0164 - OUTRAS VINCULAÇÕES LEGAIS - CONTRIBUIÇÃO PRODUIR	R\$ 25.388.000	R\$	R\$ 25.388.000
1701 - GABINETE DO SECRETÁRIO DE ESTADO DA ECONOMIA	R\$ 865.144.000	R\$	R\$ 865.144.000
1 - PESSOAL E ENCARGOS SOCIAIS	R\$ 696.008.000	R\$	R\$ 696.008.000
1.500.0100 - RECURSOS NÃO VINCULADOS DE IMPOSTOS - RECEITAS ORDINÁRIAS	R\$ 696.008.000	R\$	R\$ 696.008.000
3 - OUTRAS DESPESAS CORRENTES	R\$ 140.527.000	R\$	R\$ 140.527.000
1.500.0100 - RECURSOS NÃO VINCULADOS DE IMPOSTOS - RECEITAS ORDINÁRIAS	R\$ 140.527.000	R\$	R\$ 140.527.000
4 - INVESTIMENTOS	R\$ 27.874.000	R\$	R\$ 27.874.000
1.500.0100 - RECURSOS NÃO VINCULADOS DE IMPOSTOS - RECEITAS ORDINÁRIAS	R\$ 27.874.000	R\$	R\$ 27.874.000
5 - INVERSÕES FINANCEIRAS	R\$ 10.000	R\$	R\$ 10.000
1.500.0100 - RECURSOS NÃO VINCULADOS DE IMPOSTOS - RECEITAS ORDINÁRIAS	R\$ 10.000	R\$	R\$ 10.000
9 - RESERVA DE CONTINGÊNCIA	R\$ 725.000	R\$	R\$ 725.000
1.753.0138 - RECURSOS PROVENIENTES DE TAXAS E CONTRIBUIÇÕES - EMOLUMENTOS E CUSTAS EXTRAJUDICIAIS	R\$ 725.000	R\$	R\$ 725.000
1702 - ENCARGOS FINANCEIROS DO ESTADO	R\$ 1.004.710.000	R\$	R\$ 1.004.710.000
2 - JUROS E ENCARGOS DA DÍVIDA	R\$ 634.919.000	R\$	R\$ 634.919.000
1.500.0100 - RECURSOS NÃO VINCULADOS DE IMPOSTOS - RECEITAS ORDINÁRIAS	R\$ 634.919.000	R\$	R\$ 634.919.000
3 - OUTRAS DESPESAS CORRENTES	R\$ 121.187.000	R\$	R\$ 121.187.000
1.500.0100 - RECURSOS NÃO VINCULADOS DE IMPOSTOS - RECEITAS ORDINÁRIAS	R\$ 97.010.000	R\$	R\$ 97.010.000
1.704.0118 - TRANSFERÊNCIA DA UNIÃO REFERENTE A ROYALTIES DO PETRÓLEO E GÁS NATURAL	R\$ 339.000	R\$	R\$ 339.000

DESPESAS DO ORÇAMENTO FISCAL E SEGURIDADE SOCIAL POR PODER, ORGÃO, UNIDADE, FONTE E GRUPO DE DESPESA
(Lei nº 21.527, LDO 2023)

PODER/ÓRGÃO/UNIDADE GRUPO/FONTE	FISCAL	SEGURIDADE	TOTAL
1.750.0117 - RECURSOS DA CONTRIBUIÇÃO DE INTERVENÇÃO NO DOMÍNIO ECONÔMICO - CIDE	R\$ 338.000	R\$	R\$ 338.000
1.761.0155 - RECURSOS VINCULADOS AO FUNDO DE COMBATE E ERRADICAÇÃO DA POBREZA - ADICIONAL DE 2% DO ICMS	R\$ 5.000.000	R\$	R\$ 5.000.000
1.761.0156 - RECURSOS VINCULADOS AO FUNDO DE COMBATE E ERRADICAÇÃO DA POBREZA - OUTROS RECURSOS DO PROTEGE	R\$ 18.500.000	R\$	R\$ 18.500.000
6 - AMORTIZAÇÃO DA DÍVIDA	R\$ 248.604.000	R\$	R\$ 248.604.000
1.500.0100 - RECURSOS NÃO VINCULADOS DE IMPOSTOS - RECEITAS ORDINÁRIAS	R\$ 248.594.000	R\$	R\$ 248.594.000
1.754.0111 - RECURSOS DE OPERAÇÕES DE CRÉDITO - EXTERNAS	R\$ 10.000	R\$	R\$ 10.000
1704 - ENCARGOS ESPECIAIS	R\$ 729.030.000	R\$ 80.410.000	R\$ 809.440.000
1 - PESSOAL E ENCARGOS SOCIAIS	R\$ 45.010.000	R\$ 73.400.000	R\$ 118.410.000
1.500.0100 - RECURSOS NÃO VINCULADOS DE IMPOSTOS - RECEITAS ORDINÁRIAS	R\$ 45.010.000	R\$ 73.400.000	R\$ 118.410.000
3 - OUTRAS DESPESAS CORRENTES	R\$ 684.020.000	R\$ 7.010.000	R\$ 691.030.000
1.500.0100 - RECURSOS NÃO VINCULADOS DE IMPOSTOS - RECEITAS ORDINÁRIAS	R\$ 680.420.000	R\$ 7.010.000	R\$ 687.430.000
1.761.0155 - RECURSOS VINCULADOS AO FUNDO DE COMBATE E ERRADICAÇÃO DA POBREZA - ADICIONAL DE 2% DO ICMS	R\$ 600.000	R\$	R\$ 600.000
1.761.0156 - RECURSOS VINCULADOS AO FUNDO DE COMBATE E ERRADICAÇÃO DA POBREZA - OUTROS RECURSOS DO PROTEGE	R\$ 3.000.000	R\$	R\$ 3.000.000
1706 - RESERVA DE CONTINGÊNCIA	R\$ 848.532.000	R\$	R\$ 848.532.000
9 - RESERVA DE CONTINGÊNCIA	R\$ 848.532.000	R\$	R\$ 848.532.000
1.500.0100 - RECURSOS NÃO VINCULADOS DE IMPOSTOS - RECEITAS ORDINÁRIAS	R\$ 362.550.000	R\$	R\$ 362.550.000
1.501.0129 - OUTROS RECURSOS NÃO VINCULADOS - CONCESSÕES, PERMISSÕES E DELEGAÇÕES	R\$ 17.581.000	R\$	R\$ 17.581.000

DESPESAS DO ORÇAMENTO FISCAL E SEGURIDADE SOCIAL POR PODER, ORGÃO, UNIDADE, FONTE E GRUPO DE DESPESA
 (Lei nº 21.527, LDO 2023)

PODER/ÓRGÃO/UNIDADE GRUPO/FONTE	FISCAL	SEGURIDADE	TOTAL
1.707.0135 - TRANSFERÊNCIAS DA UNIÃO - INCISO I DO ART. 5º DA LEI COMPLEMENTAR 173/2020 - RECURSOS VINCULADOS AO ENFRENTAMENTO DA COVID-19	R\$ 153.000	R\$	R\$ 153.000
1.753.0138 - RECURSOS PROVENIENTES DE TAXAS E CONTRIBUIÇÕES - EMOLUMENTOS E CUSTAS EXTRAJUDICIAIS	R\$ 144.000	R\$	R\$ 144.000
1.753.0161 - RECURSOS PROVENIENTES DE TAXAS E CONTRIBUIÇÕES - TAXAS POR SERVIÇOS PÚBLICOS	R\$ 418.937.000	R\$	R\$ 418.937.000
1.755.0124 - RECURSOS DE ALIENAÇÃO DE BENS/ATIVOS - ADMINISTRAÇÃO DIRETA	R\$ 13.232.000	R\$	R\$ 13.232.000
1.757.0123 - RECURSOS DE DEPÓSITOS JUDICIAIS - LIDES DAS QUAIS O ENTE FAZ PARTE	R\$ 70.000	R\$	R\$ 70.000
1.759.0141 - RECURSOS VINCULADOS A FUNDOS	R\$ 16.000	R\$	R\$ 16.000
1.760.0137 - RECURSOS DE EMOLUMENTOS E TAXAS JUDICIAIS	R\$ 112.000	R\$	R\$ 112.000
1.799.0142 - OUTRAS VINCULAÇÕES LEGAIS - AÇÕES E PROGRAMAS ESPECÍFICOS	R\$ 10.349.000	R\$	R\$ 10.349.000
1.799.0164 - OUTRAS VINCULAÇÕES LEGAIS - CONTRIBUIÇÃO PRODUZIR	R\$ 25.388.000	R\$	R\$ 25.388.000
1750 - FUNDO DE PROTEÇÃO SOCIAL DO ESTADO DE GOIÁS - PROTEGEGOIAS	R\$ 9.431.000	R\$	R\$ 9.431.000
9 - RESERVA DE CONTINGÊNCIA	R\$ 9.431.000	R\$	R\$ 9.431.000
1.761.0155 - RECURSOS VINCULADOS AO FUNDO DE COMBATE E ERRADICAÇÃO DA POBREZA - ADICIONAL DE 2% DO ICMS	R\$ 9.431.000	R\$	R\$ 9.431.000
1752 - FUNDO DE APORTE À CELG DISTRIBUIÇÃO S.A - FUNAC	R\$ 20.000	R\$	R\$ 20.000
3 - OUTRAS DESPESAS CORRENTES	R\$ 20.000	R\$	R\$ 20.000
1.500.0100 - RECURSOS NÃO VINCULADOS DE IMPOSTOS - RECEITAS ORDINÁRIAS	R\$ 20.000	R\$	R\$ 20.000
1760 - SECRETARIA DE ESTADO DA ECONOMIA - ENTIDADES JURISDICIONADAS	R\$ 38.428.000	R\$ 112.009.000	R\$ 150.437.000
1 - PESSOAL E ENCARGOS SOCIAIS	R\$ 30.089.000	R\$ 26.993.000	R\$ 57.082.000
1.500.0100 - RECURSOS NÃO VINCULADOS DE IMPOSTOS - RECEITAS ORDINÁRIAS	R\$ 19.980.000	R\$	R\$ 19.980.000

DESPESAS DO ORÇAMENTO FISCAL E SEGURIDADE SOCIAL POR PODER, ORGÃO, UNIDADE, FONTE E GRUPO DE DESPESA
(Lei nº 21.527, LDO 2023)

PODER/ÓRGÃO/UNIDADE GRUPO/FONTE	FISCAL	SEGURIDADE	TOTAL
1.753.0162 - RECURSOS PROVENIENTES DE TAXAS E CONTRIBUIÇÕES - TAXAS PELO EXERCÍCIO DO PODER DE POLÍCIA	R\$ 10.109.000	R\$	R\$ 10.109.000
1.802.0330 - RECURSOS VINCULADOS AO RPPS - TAXA DE ADMINISTRAÇÃO	R\$	R\$ 26.993.000	R\$ 26.993.000
3 - OUTRAS DESPESAS CORRENTES	R\$ 4.824.000	R\$ 23.717.000	R\$ 28.541.000
1.500.0100 - RECURSOS NÃO VINCULADOS DE IMPOSTOS - RECEITAS ORDINÁRIAS	R\$ 855.000	R\$ 31.000	R\$ 886.000
1.501.0220 - OUTROS RECURSOS NÃO VINCULADOS - DIRETAMENTE ARRECADADOS PRÓPRIOS	R\$ 2.010.000	R\$	R\$ 2.010.000
1.700.0290 - OUTRAS TRANSFERÊNCIAS DE CONVÊNIOS OU INSTRUMENTOS CONGÊNERES DA UNIÃO - ADMINISTRAÇÃO INDIRETA	R\$ 1.959.000	R\$	R\$ 1.959.000
1.801.0300 - RECURSOS VINCULADOS AO RPPS - FUNDO EM REPARTIÇÃO (PLANO FINANCEIRO)	R\$	R\$ 10.000	R\$ 10.000
1.802.0330 - RECURSOS VINCULADOS AO RPPS - TAXA DE ADMINISTRAÇÃO	R\$	R\$ 23.676.000	R\$ 23.676.000
4 - INVESTIMENTOS	R\$ 449.000	R\$ 200.000	R\$ 649.000
1.700.0290 - OUTRAS TRANSFERÊNCIAS DE CONVÊNIOS OU INSTRUMENTOS CONGÊNERES DA UNIÃO - ADMINISTRAÇÃO INDIRETA	R\$ 449.000	R\$	R\$ 449.000
1.802.0330 - RECURSOS VINCULADOS AO RPPS - TAXA DE ADMINISTRAÇÃO	R\$	R\$ 200.000	R\$ 200.000
5 - INVERSÕES FINANCEIRAS	R\$ 11.000	R\$	R\$ 11.000
1.700.0290 - OUTRAS TRANSFERÊNCIAS DE CONVÊNIOS OU INSTRUMENTOS CONGÊNERES DA UNIÃO - ADMINISTRAÇÃO INDIRETA	R\$ 11.000	R\$	R\$ 11.000
9 - RESERVA DE CONTINGÊNCIA	R\$ 3.055.000	R\$ 61.099.000	R\$ 64.154.000
1.501.0129 - OUTROS RECURSOS NÃO VINCULADOS - CONCESSÕES, PERMISSÕES E DELEGAÇÕES	R\$ 2.448.000	R\$	R\$ 2.448.000
1.501.0220 - OUTROS RECURSOS NÃO VINCULADOS - DIRETAMENTE ARRECADADOS PRÓPRIOS	R\$ 425.000	R\$	R\$ 425.000
1.753.0161 - RECURSOS PROVENIENTES DE TAXAS E CONTRIBUIÇÕES - TAXAS POR SERVIÇOS PÚBLICOS	R\$ 48.000	R\$	R\$ 48.000

DESPESAS DO ORÇAMENTO FISCAL E SEGURIDADE SOCIAL POR PODER, ORGÃO, UNIDADE, FONTE E GRUPO DE DESPESA
 (Lei nº 21.527, LDO 2023)

PODER/ÓRGÃO/UNIDADE GRUPO/FONTE	FISCAL	SEGURIDADE	TOTAL
1.799.0163 - OUTRAS VINCULAÇÕES LEGAIS - ENCARGOS LEGAIS E HONORÁRIOS ADVOCATÍCIOS	R\$ 134.000	R\$	R\$ 134.000
1.801.0300 - RECURSOS VINCULADOS AO RPPS - FUNDO EM REPARTIÇÃO (PLANO FINANCEIRO)	R\$	R\$ 637.000	R\$ 637.000
1.802.0330 - RECURSOS VINCULADOS AO RPPS - TAXA DE ADMINISTRAÇÃO	R\$	R\$ 60.462.000	R\$ 60.462.000
1761 - AGÊNCIA GOIANA DE REGULAÇÃO, CONTROLE E FISCALIZAÇÃO DE SERVIÇOS PÚBLICOS	R\$ 38.428.000	R\$ 31.000	R\$ 38.459.000
- AGR			
1 - PESSOAL E ENCARGOS SOCIAIS	R\$ 30.089.000	R\$	R\$ 30.089.000
1.500.0100 - RECURSOS NÃO VINCULADOS DE IMPOSTOS - RECEITAS ORDINÁRIAS	R\$ 19.980.000	R\$	R\$ 19.980.000
1.753.0162 - RECURSOS PROVENIENTES DE TAXAS E CONTRIBUIÇÕES - TAXAS PELO EXERCÍCIO DO PODER DE POLÍCIA	R\$ 10.109.000	R\$	R\$ 10.109.000
3 - OUTRAS DESPESAS CORRENTES	R\$ 4.824.000	R\$ 31.000	R\$ 4.855.000
1.500.0100 - RECURSOS NÃO VINCULADOS DE IMPOSTOS - RECEITAS ORDINÁRIAS	R\$ 855.000	R\$ 31.000	R\$ 886.000
1.501.0220 - OUTROS RECURSOS NÃO VINCULADOS - DIRETAMENTE ARRECADADOS PRÓPRIOS	R\$ 2.010.000	R\$	R\$ 2.010.000
1.700.0290 - OUTRAS TRANSFERÊNCIAS DE CONVÊNIOS OU INSTRUMENTOS CONGÊNERES DA UNIÃO - ADMINISTRAÇÃO INDIRETA	R\$ 1.959.000	R\$	R\$ 1.959.000
4 - INVESTIMENTOS	R\$ 449.000	R\$	R\$ 449.000
1.700.0290 - OUTRAS TRANSFERÊNCIAS DE CONVÊNIOS OU INSTRUMENTOS CONGÊNERES DA UNIÃO - ADMINISTRAÇÃO INDIRETA	R\$ 449.000	R\$	R\$ 449.000
5 - INVERSÕES FINANCEIRAS	R\$ 11.000	R\$	R\$ 11.000
1.700.0290 - OUTRAS TRANSFERÊNCIAS DE CONVÊNIOS OU INSTRUMENTOS CONGÊNERES DA UNIÃO - ADMINISTRAÇÃO INDIRETA	R\$ 11.000	R\$	R\$ 11.000
9 - RESERVA DE CONTINGÊNCIA	R\$ 3.055.000	R\$	R\$ 3.055.000

DESPESAS DO ORÇAMENTO FISCAL E SEGURIDADE SOCIAL POR PODER, ORGÃO, UNIDADE, FONTE E GRUPO DE DESPESA
(Lei nº 21.527, LDO 2023)

PODER/ÓRGÃO/UNIDADE GRUPO/FONTE	FISCAL	SEGURIDADE	TOTAL
1.501.0129 - OUTROS RECURSOS NÃO VINCULADOS - CONCESSÕES, PERMISSÕES E DELEGAÇÕES	R\$ 2.448.000	R\$	R\$ 2.448.000
1.501.0220 - OUTROS RECURSOS NÃO VINCULADOS - DIRETAMENTE ARRECADADOS PRÓPRIOS	R\$ 425.000	R\$	R\$ 425.000
1.753.0161 - RECURSOS PROVENIENTES DE TAXAS E CONTRIBUIÇÕES - TAXAS POR SERVIÇOS PÚBLICOS	R\$ 48.000	R\$	R\$ 48.000
1.799.0163 - OUTRAS VINCULAÇÕES LEGAIS - ENCARGOS LEGAIS E HONORÁRIOS ADVOCATÍCIOS	R\$ 134.000	R\$	R\$ 134.000
1762 - GOIÁS PREVIDÊNCIA - GOIASPREV	R\$	R\$ 111.978.000	R\$ 111.978.000
1 - PESSOAL E ENCARGOS SOCIAIS	R\$	R\$ 26.993.000	R\$ 26.993.000
1.802.0330 - RECURSOS VINCULADOS AO RPPS - TAXA DE ADMINISTRAÇÃO	R\$	R\$ 26.993.000	R\$ 26.993.000
3 - OUTRAS DESPESAS CORRENTES	R\$	R\$ 23.686.000	R\$ 23.686.000
1.801.0300 - RECURSOS VINCULADOS AO RPPS - FUNDO EM REPARTIÇÃO (PLANO FINANCEIRO)	R\$	R\$ 10.000	R\$ 10.000
1.802.0330 - RECURSOS VINCULADOS AO RPPS - TAXA DE ADMINISTRAÇÃO	R\$	R\$ 23.676.000	R\$ 23.676.000
4 - INVESTIMENTOS	R\$	R\$ 200.000	R\$ 200.000
1.802.0330 - RECURSOS VINCULADOS AO RPPS - TAXA DE ADMINISTRAÇÃO	R\$	R\$ 200.000	R\$ 200.000
9 - RESERVA DE CONTINGÊNCIA	R\$	R\$ 61.099.000	R\$ 61.099.000
1.801.0300 - RECURSOS VINCULADOS AO RPPS - FUNDO EM REPARTIÇÃO (PLANO FINANCEIRO)	R\$	R\$ 637.000	R\$ 637.000
1.802.0330 - RECURSOS VINCULADOS AO RPPS - TAXA DE ADMINISTRAÇÃO	R\$	R\$ 60.462.000	R\$ 60.462.000
1762 - GOIÁS PREVIDÊNCIA - GOIASPREV	R\$	R\$ 6.551.278.000	R\$ 6.551.278.000
1 - PESSOAL E ENCARGOS SOCIAIS	R\$	R\$ 6.375.348.000	R\$ 6.375.348.000
1.500.0100 - RECURSOS NÃO VINCULADOS DE IMPOSTOS - RECEITAS ORDINÁRIAS	R\$	R\$ 4.099.148.000	R\$ 4.099.148.000
1.800.0310 - RECURSOS VINCULADOS AO RPPS - FUNDO EM CAPITALIZAÇÃO (PLANO	R\$	R\$ 510.000	R\$ 510.000

DESPESAS DO ORÇAMENTO FISCAL E SEGURIDADE SOCIAL POR PODER, ORGÃO, UNIDADE, FONTE E GRUPO DE DESPESA
 (Lei nº 21.527, LDO 2023)

PODER/ÓRGÃO/UNIDADE GRUPO/FONTE	FISCAL	SEGURIDADE	TOTAL
PREVIDENCIÁRIO)			
1.801.0300 - RECURSOS VINCULADOS AO RPPS - FUNDO EM REPARTIÇÃO (PLANO FINANCEIRO)	R\$	R\$ 1.895.956.000	R\$ 1.895.956.000
1.803.0360 - RECURSOS VINCULADOS AO SISTEMA DE PROTEÇÃO SOCIAL DOS MILITARES (SPSM)	R\$	R\$ 379.734.000	R\$ 379.734.000
3 - OUTRAS DESPESAS CORRENTES	R\$	R\$ 98.738.000	R\$ 98.738.000
1.800.0310 - RECURSOS VINCULADOS AO RPPS - FUNDO EM CAPITALIZAÇÃO (PLANO PREVIDENCIÁRIO)	R\$	R\$ 3.248.000	R\$ 3.248.000
1.801.0300 - RECURSOS VINCULADOS AO RPPS - FUNDO EM REPARTIÇÃO (PLANO FINANCEIRO)	R\$	R\$ 71.980.000	R\$ 71.980.000
1.803.0360 - RECURSOS VINCULADOS AO SISTEMA DE PROTEÇÃO SOCIAL DOS MILITARES (SPSM)	R\$	R\$ 23.510.000	R\$ 23.510.000
9 - RESERVA DE CONTINGÊNCIA	R\$	R\$ 77.192.000	R\$ 77.192.000
1.800.0310 - RECURSOS VINCULADOS AO RPPS - FUNDO EM CAPITALIZAÇÃO (PLANO PREVIDENCIÁRIO)	R\$	R\$ 77.192.000	R\$ 77.192.000
1780 - FUNDO FINANCEIRO DO REGIME PRÓPRIO DE PREVIDÊNCIA DO SERVIDOR - FFRPPS	R\$	R\$ 4.444.907.000	R\$ 4.444.907.000
1 - PESSOAL E ENCARGOS SOCIAIS	R\$	R\$ 4.372.927.000	R\$ 4.372.927.000
1.500.0100 - RECURSOS NÃO VINCULADOS DE IMPOSTOS - RECEITAS ORDINÁRIAS	R\$	R\$ 2.476.971.000	R\$ 2.476.971.000
1.801.0300 - RECURSOS VINCULADOS AO RPPS - FUNDO EM REPARTIÇÃO (PLANO FINANCEIRO)	R\$	R\$ 1.895.956.000	R\$ 1.895.956.000
3 - OUTRAS DESPESAS CORRENTES	R\$	R\$ 71.980.000	R\$ 71.980.000
1.801.0300 - RECURSOS VINCULADOS AO RPPS - FUNDO EM REPARTIÇÃO (PLANO FINANCEIRO)	R\$	R\$ 71.980.000	R\$ 71.980.000
1781 - FUNDO FINANCEIRO DO REGIME PRÓPRIO DE PREVIDÊNCIA MILITAR - FFRPPM	R\$	R\$ 2.025.421.000	R\$ 2.025.421.000
1 - PESSOAL E ENCARGOS SOCIAIS	R\$	R\$ 2.001.911.000	R\$ 2.001.911.000
1.500.0100 - RECURSOS NÃO VINCULADOS DE IMPOSTOS - RECEITAS ORDINÁRIAS	R\$	R\$ 1.622.177.000	R\$ 1.622.177.000

DESPESAS DO ORÇAMENTO FISCAL E SEGURIDADE SOCIAL POR PODER, ORGÃO, UNIDADE, FONTE E GRUPO DE DESPESA
(Lei nº 21.527, LDO 2023)

PODER/ÓRGÃO/UNIDADE GRUPO/FONTE	FISCAL	SEGURIDADE	TOTAL
1.803.0360 - RECURSOS VINCULADOS AO SISTEMA DE PROTEÇÃO SOCIAL DOS MILITARES (SPSM)	R\$	R\$ 379.734.000	R\$ 379.734.000
3 - OUTRAS DESPESAS CORRENTES	R\$	R\$ 23.510.000	R\$ 23.510.000
1.803.0360 - RECURSOS VINCULADOS AO SISTEMA DE PROTEÇÃO SOCIAL DOS MILITARES (SPSM)	R\$	R\$ 23.510.000	R\$ 23.510.000
1782 - FUNDO PREVIDENCIARIO	R\$	R\$ 80.950.000	R\$ 80.950.000
1 - PESSOAL E ENCARGOS SOCIAIS	R\$	R\$ 510.000	R\$ 510.000
1.800.0310 - RECURSOS VINCULADOS AO RPPS - FUNDO EM CAPITALIZAÇÃO (PLANO PREVIDENCIÁRIO)	R\$	R\$ 510.000	R\$ 510.000
3 - OUTRAS DESPESAS CORRENTES	R\$	R\$ 3.248.000	R\$ 3.248.000
1.800.0310 - RECURSOS VINCULADOS AO RPPS - FUNDO EM CAPITALIZAÇÃO (PLANO PREVIDENCIÁRIO)	R\$	R\$ 3.248.000	R\$ 3.248.000
9 - RESERVA DE CONTINGÊNCIA	R\$	R\$ 77.192.000	R\$ 77.192.000
1.800.0310 - RECURSOS VINCULADOS AO RPPS - FUNDO EM CAPITALIZAÇÃO (PLANO PREVIDENCIÁRIO)	R\$	R\$ 77.192.000	R\$ 77.192.000
1800 - SECRETARIA DE ESTADO DA ADMINISTRAÇÃO	R\$ 407.620.000	R\$ 156.145.000	R\$ 563.765.000
1 - PESSOAL E ENCARGOS SOCIAIS	R\$ 205.863.000	R\$	R\$ 205.863.000
1.500.0100 - RECURSOS NÃO VINCULADOS DE IMPOSTOS - RECEITAS ORDINÁRIAS	R\$ 204.208.000	R\$	R\$ 204.208.000
1.799.0142 - OUTRAS VINCULAÇÕES LEGAIS - AÇÕES E PROGRAMAS ESPECÍFICOS	R\$ 1.655.000	R\$	R\$ 1.655.000
3 - OUTRAS DESPESAS CORRENTES	R\$ 177.606.000	R\$ 144.085.000	R\$ 321.691.000
1.500.0100 - RECURSOS NÃO VINCULADOS DE IMPOSTOS - RECEITAS ORDINÁRIAS	R\$ 59.525.000	R\$ 53.524.000	R\$ 113.049.000
1.761.0155 - RECURSOS VINCULADOS AO FUNDO DE COMBATE E ERRADICAÇÃO DA POBREZA -	R\$ 115.000.000	R\$	R\$ 115.000.000

DESPESAS DO ORÇAMENTO FISCAL E SEGURIDADE SOCIAL POR PODER, ORGÃO, UNIDADE, FONTE E GRUPO DE DESPESA
(Lei nº 21.527, LDO 2023)

PODER/ÓRGÃO/UNIDADE GRUPO/FONTE	FISCAL	SEGURIDADE	TOTAL
ADICIONAL DE 2% DO ICMS			
1.761.0156 - RECURSOS VINCULADOS AO FUNDO DE COMBATE E ERRADICAÇÃO DA POBREZA - OUTROS RECURSOS DO PROTEGE	R\$	R\$ 87.499.000	R\$ 87.499.000
1.799.0142 - OUTRAS VINCULAÇÕES LEGAIS - AÇÕES E PROGRAMAS ESPECÍFICOS	R\$ 3.081.000	R\$	R\$ 3.081.000
1.799.0164 - OUTRAS VINCULAÇÕES LEGAIS - CONTRIBUIÇÃO PRODUIR	R\$	R\$ 3.062.000	R\$ 3.062.000
4 - INVESTIMENTOS	R\$ 3.631.000	R\$ 12.060.000	R\$ 15.691.000
1.500.0100 - RECURSOS NÃO VINCULADOS DE IMPOSTOS - RECEITAS ORDINÁRIAS	R\$ 1.314.000	R\$ 8.677.000	R\$ 9.991.000
1.761.0156 - RECURSOS VINCULADOS AO FUNDO DE COMBATE E ERRADICAÇÃO DA POBREZA - OUTROS RECURSOS DO PROTEGE	R\$	R\$ 2.500.000	R\$ 2.500.000
1.799.0142 - OUTRAS VINCULAÇÕES LEGAIS - AÇÕES E PROGRAMAS ESPECÍFICOS	R\$ 2.317.000	R\$	R\$ 2.317.000
1.799.0164 - OUTRAS VINCULAÇÕES LEGAIS - CONTRIBUIÇÃO PRODUIR	R\$	R\$ 883.000	R\$ 883.000
5 - INVERSÕES FINANCEIRAS	R\$ 20.000.000	R\$	R\$ 20.000.000
1.500.0100 - RECURSOS NÃO VINCULADOS DE IMPOSTOS - RECEITAS ORDINÁRIAS	R\$ 20.000.000	R\$	R\$ 20.000.000
9 - RESERVA DE CONTINGÊNCIA	R\$ 520.000	R\$	R\$ 520.000
1.501.0129 - OUTROS RECURSOS NÃO VINCULADOS - CONCESSÕES, PERMISSÕES E DELEGAÇÕES	R\$ 520.000	R\$	R\$ 520.000
1801 - GABINETE DO SECRETÁRIO DE ESTADO DA ADMINISTRAÇÃO	R\$ 267.238.000	R\$ 401.000	R\$ 267.639.000
1 - PESSOAL E ENCARGOS SOCIAIS	R\$ 202.952.000	R\$	R\$ 202.952.000
1.500.0100 - RECURSOS NÃO VINCULADOS DE IMPOSTOS - RECEITAS ORDINÁRIAS	R\$ 201.297.000	R\$	R\$ 201.297.000
1.799.0142 - OUTRAS VINCULAÇÕES LEGAIS - AÇÕES E PROGRAMAS ESPECÍFICOS	R\$ 1.655.000	R\$	R\$ 1.655.000
3 - OUTRAS DESPESAS CORRENTES	R\$ 60.135.000	R\$ 401.000	R\$ 60.536.000
1.500.0100 - RECURSOS NÃO VINCULADOS DE IMPOSTOS - RECEITAS ORDINÁRIAS	R\$ 57.054.000	R\$ 401.000	R\$ 57.455.000
1.799.0142 - OUTRAS VINCULAÇÕES LEGAIS - AÇÕES E PROGRAMAS ESPECÍFICOS	R\$ 3.081.000	R\$	R\$ 3.081.000

DESPESAS DO ORÇAMENTO FISCAL E SEGURIDADE SOCIAL POR PODER, ORGÃO, UNIDADE, FONTE E GRUPO DE DESPESA
 (Lei nº 21.527, LDO 2023)

PODER/ÓRGÃO/UNIDADE GRUPO/FONTE	FISCAL	SEGURIDADE	TOTAL
4 - INVESTIMENTOS	R\$ 3.631.000	R\$	R\$ 3.631.000
1.500.0100 - RECURSOS NÃO VINCULADOS DE IMPOSTOS - RECEITAS ORDINÁRIAS	R\$ 1.314.000	R\$	R\$ 1.314.000
1.799.0142 - OUTRAS VINCULAÇÕES LEGAIS - AÇÕES E PROGRAMAS ESPECÍFICOS	R\$ 2.317.000	R\$	R\$ 2.317.000
9 - RESERVA DE CONTINGÊNCIA	R\$ 520.000	R\$	R\$ 520.000
1.501.0129 - OUTROS RECURSOS NÃO VINCULADOS - CONCESSÕES, PERMISSÕES E DELEGAÇÕES	R\$ 520.000	R\$	R\$ 520.000
1802 - ENCARGOS GERAIS DO ESTADO	R\$ 140.382.000	R\$ 155.744.000	R\$ 296.126.000
1 - PESSOAL E ENCARGOS SOCIAIS	R\$ 2.911.000	R\$	R\$ 2.911.000
1.500.0100 - RECURSOS NÃO VINCULADOS DE IMPOSTOS - RECEITAS ORDINÁRIAS	R\$ 2.911.000	R\$	R\$ 2.911.000
3 - OUTRAS DESPESAS CORRENTES	R\$ 117.471.000	R\$ 143.684.000	R\$ 261.155.000
1.500.0100 - RECURSOS NÃO VINCULADOS DE IMPOSTOS - RECEITAS ORDINÁRIAS	R\$ 2.471.000	R\$ 53.123.000	R\$ 55.594.000
1.761.0155 - RECURSOS VINCULADOS AO FUNDO DE COMBATE E ERRADICAÇÃO DA POBREZA - ADICIONAL DE 2% DO ICMS	R\$ 115.000.000	R\$	R\$ 115.000.000
1.761.0156 - RECURSOS VINCULADOS AO FUNDO DE COMBATE E ERRADICAÇÃO DA POBREZA - OUTROS RECURSOS DO PROTEGE	R\$	R\$ 87.499.000	R\$ 87.499.000
1.799.0164 - OUTRAS VINCULAÇÕES LEGAIS - CONTRIBUIÇÃO PRODUZIR	R\$	R\$ 3.062.000	R\$ 3.062.000
4 - INVESTIMENTOS	R\$	R\$ 12.060.000	R\$ 12.060.000
1.500.0100 - RECURSOS NÃO VINCULADOS DE IMPOSTOS - RECEITAS ORDINÁRIAS	R\$	R\$ 8.677.000	R\$ 8.677.000
1.761.0156 - RECURSOS VINCULADOS AO FUNDO DE COMBATE E ERRADICAÇÃO DA POBREZA - OUTROS RECURSOS DO PROTEGE	R\$	R\$ 2.500.000	R\$ 2.500.000
1.799.0164 - OUTRAS VINCULAÇÕES LEGAIS - CONTRIBUIÇÃO PRODUZIR	R\$	R\$ 883.000	R\$ 883.000
5 - INVERSÕES FINANCEIRAS	R\$ 20.000.000	R\$	R\$ 20.000.000
1.500.0100 - RECURSOS NÃO VINCULADOS DE IMPOSTOS - RECEITAS ORDINÁRIAS	R\$ 20.000.000	R\$	R\$ 20.000.000

DESPESAS DO ORÇAMENTO FISCAL E SEGURIDADE SOCIAL POR PODER, ORGÃO, UNIDADE, FONTE E GRUPO DE DESPESA
 (Lei nº 21.527, LDO 2023)

PODER/ÓRGÃO/UNIDADE GRUPO/FONTE	FISCAL	SEGURIDADE	TOTAL
1860 - SECRETARIA DE ESTADO DA ADMINISTRAÇÃO - ENTIDADES JURISDICIONADAS	R\$	R\$ 2.207.530.000	R\$ 2.207.530.000
1 - PESSOAL E ENCARGOS SOCIAIS	R\$	R\$ 62.763.000	R\$ 62.763.000
1.501.0220 - OUTROS RECURSOS NÃO VINCULADOS - DIRETAMENTE ARRECADADOS PRÓPRIOS	R\$	62.763.000	62.763.000
3 - OUTRAS DESPESAS CORRENTES	R\$	R\$ 2.112.459.000	R\$ 2.112.459.000
1.501.0220 - OUTROS RECURSOS NÃO VINCULADOS - DIRETAMENTE ARRECADADOS PRÓPRIOS	R\$	2.112.459.000	2.112.459.000
4 - INVESTIMENTOS	R\$	R\$ 12.010.000	R\$ 12.010.000
1.501.0220 - OUTROS RECURSOS NÃO VINCULADOS - DIRETAMENTE ARRECADADOS PRÓPRIOS	R\$	12.010.000	12.010.000
5 - INVERSÕES FINANCEIRAS	R\$	R\$ 10.000	R\$ 10.000
1.501.0220 - OUTROS RECURSOS NÃO VINCULADOS - DIRETAMENTE ARRECADADOS PRÓPRIOS	R\$	10.000	10.000
9 - RESERVA DE CONTINGÊNCIA	R\$	R\$ 20.288.000	R\$ 20.288.000
1.501.0220 - OUTROS RECURSOS NÃO VINCULADOS - DIRETAMENTE ARRECADADOS PRÓPRIOS	R\$	20.288.000	20.288.000
1861 - INSTITUTO DE ASSISTÊNCIA DOS SERVIDORES PÚBLICOS DO ESTADO DE GOIÁS - IPASGO	R\$	R\$ 2.207.530.000	R\$ 2.207.530.000
1 - PESSOAL E ENCARGOS SOCIAIS	R\$	R\$ 62.763.000	R\$ 62.763.000
1.501.0220 - OUTROS RECURSOS NÃO VINCULADOS - DIRETAMENTE ARRECADADOS PRÓPRIOS	R\$	62.763.000	62.763.000
3 - OUTRAS DESPESAS CORRENTES	R\$	R\$ 2.112.459.000	R\$ 2.112.459.000
1.501.0220 - OUTROS RECURSOS NÃO VINCULADOS - DIRETAMENTE ARRECADADOS PRÓPRIOS	R\$	2.112.459.000	2.112.459.000
4 - INVESTIMENTOS	R\$	R\$ 12.010.000	R\$ 12.010.000
1.501.0220 - OUTROS RECURSOS NÃO VINCULADOS - DIRETAMENTE ARRECADADOS PRÓPRIOS	R\$	12.010.000	12.010.000
5 - INVERSÕES FINANCEIRAS	R\$	R\$ 10.000	R\$ 10.000
1.501.0220 - OUTROS RECURSOS NÃO VINCULADOS - DIRETAMENTE ARRECADADOS PRÓPRIOS	R\$	10.000	10.000
9 - RESERVA DE CONTINGÊNCIA	R\$	R\$ 20.288.000	R\$ 20.288.000
1.501.0220 - OUTROS RECURSOS NÃO VINCULADOS - DIRETAMENTE ARRECADADOS PRÓPRIOS	R\$	20.288.000	20.288.000

DESPESAS DO ORÇAMENTO FISCAL E SEGURIDADE SOCIAL POR PODER, ORGÃO, UNIDADE, FONTE E GRUPO DE DESPESA
 (Lei nº 21.527, LDO 2023)

PODER/ÓRGÃO/UNIDADE GRUPO/FONTE	FISCAL	SEGURIDADE	TOTAL
1900 - SECRETARIA DO GOVERNO	R\$ 161.602.000	R\$	R\$ 161.602.000
1 - PESSOAL E ENCARGOS SOCIAIS	R\$ 15.543.000	R\$	R\$ 15.543.000
1.500.0100 - RECURSOS NÃO VINCULADOS DE IMPOSTOS - RECEITAS ORDINÁRIAS	R\$ 15.543.000	R\$	R\$ 15.543.000
3 - OUTRAS DESPESAS CORRENTES	R\$ 19.421.000	R\$	R\$ 19.421.000
1.500.0100 - RECURSOS NÃO VINCULADOS DE IMPOSTOS - RECEITAS ORDINÁRIAS	R\$ 14.421.000	R\$	R\$ 14.421.000
1.753.0138 - RECURSOS PROVENIENTES DE TAXAS E CONTRIBUIÇÕES - EMOLUMENTOS E CUSTAS EXTRAJUDICIAIS	R\$ 5.000.000	R\$	R\$ 5.000.000
4 - INVESTIMENTOS	R\$ 102.724.000	R\$	R\$ 102.724.000
1.500.0100 - RECURSOS NÃO VINCULADOS DE IMPOSTOS - RECEITAS ORDINÁRIAS	R\$ 102.724.000	R\$	R\$ 102.724.000
9 - RESERVA DE CONTINGÊNCIA	R\$ 23.914.000	R\$	R\$ 23.914.000
1.753.0138 - RECURSOS PROVENIENTES DE TAXAS E CONTRIBUIÇÕES - EMOLUMENTOS E CUSTAS EXTRAJUDICIAIS	R\$ 23.914.000	R\$	R\$ 23.914.000
1901 - GABINETE DO SECRETÁRIO DO GOVERNO	R\$ 132.688.000	R\$	R\$ 132.688.000
1 - PESSOAL E ENCARGOS SOCIAIS	R\$ 15.543.000	R\$	R\$ 15.543.000
1.500.0100 - RECURSOS NÃO VINCULADOS DE IMPOSTOS - RECEITAS ORDINÁRIAS	R\$ 15.543.000	R\$	R\$ 15.543.000
3 - OUTRAS DESPESAS CORRENTES	R\$ 14.421.000	R\$	R\$ 14.421.000
1.500.0100 - RECURSOS NÃO VINCULADOS DE IMPOSTOS - RECEITAS ORDINÁRIAS	R\$ 14.421.000	R\$	R\$ 14.421.000
4 - INVESTIMENTOS	R\$ 102.724.000	R\$	R\$ 102.724.000
1.500.0100 - RECURSOS NÃO VINCULADOS DE IMPOSTOS - RECEITAS ORDINÁRIAS	R\$ 102.724.000	R\$	R\$ 102.724.000
1950 - FUNDO ESPECIAL DE PAGAMENTO DOS ADVOGADOS DATIVOS E DO SISTEMA DE ACESSO À JUSTIÇA	R\$ 28.914.000	R\$	R\$ 28.914.000
3 - OUTRAS DESPESAS CORRENTES	R\$ 5.000.000	R\$	R\$ 5.000.000

DESPESAS DO ORÇAMENTO FISCAL E SEGURIDADE SOCIAL POR PODER, ORGÃO, UNIDADE, FONTE E GRUPO DE DESPESA
 (Lei nº 21.527, LDO 2023)

PODER/ÓRGÃO/UNIDADE GRUPO/FONTE	FISCAL	SEGURIDADE	TOTAL
1.753.0138 - RECURSOS PROVENIENTES DE TAXAS E CONTRIBUIÇÕES - EMOLUMENTOS E CUSTAS EXTRAJUDICIAIS	R\$ 5.000.000	R\$	R\$ 5.000.000
9 - RESERVA DE CONTINGÊNCIA	R\$ 23.914.000	R\$	R\$ 23.914.000
1.753.0138 - RECURSOS PROVENIENTES DE TAXAS E CONTRIBUIÇÕES - EMOLUMENTOS E CUSTAS EXTRAJUDICIAIS	R\$ 23.914.000	R\$	R\$ 23.914.000
2100 - SECRETARIA DE ESTADO DE MEIO AMBIENTE E DESENVOLVIMENTO SUSTENTÁVEL	R\$ 102.192.000	R\$	R\$ 102.192.000
1 - PESSOAL E ENCARGOS SOCIAIS	R\$ 68.399.000	R\$	R\$ 68.399.000
1.500.0100 - RECURSOS NÃO VINCULADOS DE IMPOSTOS - RECEITAS ORDINÁRIAS	R\$ 68.399.000	R\$	R\$ 68.399.000
3 - OUTRAS DESPESAS CORRENTES	R\$ 32.605.000	R\$	R\$ 32.605.000
1.500.0100 - RECURSOS NÃO VINCULADOS DE IMPOSTOS - RECEITAS ORDINÁRIAS	R\$ 2.300.000	R\$	R\$ 2.300.000
1.700.0280 - OUTRAS TRANSFERÊNCIAS DE CONVÊNIOS OU INSTRUMENTOS CONGÊNERES DA UNIÃO - ADMINISTRAÇÃO DIRETA	R\$ 1.214.000	R\$	R\$ 1.214.000
1.753.0162 - RECURSOS PROVENIENTES DE TAXAS E CONTRIBUIÇÕES - TAXAS PELO EXERCÍCIO DO PODER DE POLÍCIA	R\$ 28.941.000	R\$	R\$ 28.941.000
1.799.0142 - OUTRAS VINCULAÇÕES LEGAIS - AÇÕES E PROGRAMAS ESPECÍFICOS	R\$ 150.000	R\$	R\$ 150.000
4 - INVESTIMENTOS	R\$ 820.000	R\$	R\$ 820.000
1.500.0100 - RECURSOS NÃO VINCULADOS DE IMPOSTOS - RECEITAS ORDINÁRIAS	R\$ 10.000	R\$	R\$ 10.000
1.700.0280 - OUTRAS TRANSFERÊNCIAS DE CONVÊNIOS OU INSTRUMENTOS CONGÊNERES DA UNIÃO - ADMINISTRAÇÃO DIRETA	R\$ 10.000	R\$	R\$ 10.000
1.753.0162 - RECURSOS PROVENIENTES DE TAXAS E CONTRIBUIÇÕES - TAXAS PELO EXERCÍCIO DO PODER DE POLÍCIA	R\$ 800.000	R\$	R\$ 800.000
9 - RESERVA DE CONTINGÊNCIA	R\$ 368.000	R\$	R\$ 368.000
1.759.0141 - RECURSOS VINCULADOS A FUNDOS	R\$ 29.000	R\$	R\$ 29.000

DESPESAS DO ORÇAMENTO FISCAL E SEGURIDADE SOCIAL POR PODER, ORGÃO, UNIDADE, FONTE E GRUPO DE DESPESA
 (Lei nº 21.527, LDO 2023)

PODER/ÓRGÃO/UNIDADE GRUPO/FONTE	FISCAL	SEGURIDADE	TOTAL
1.799.0142 - OUTRAS VINCULAÇÕES LEGAIS - AÇÕES E PROGRAMAS ESPECÍFICOS	R\$ 257.000	R\$	R\$ 257.000
1.799.0163 - OUTRAS VINCULAÇÕES LEGAIS - ENCARGOS LEGAIS E HONORÁRIOS ADVOCATÍCIOS	R\$ 82.000	R\$	R\$ 82.000
2101 - GABINETE DO SECRETÁRIO DE ESTADO DE MEIO AMBIENTE E DESENVOLVIMENTO SUSTENTÁVEL	R\$ 71.933.000	R\$	R\$ 71.933.000
1 - PESSOAL E ENCARGOS SOCIAIS	R\$ 68.399.000	R\$	R\$ 68.399.000
1.500.0100 - RECURSOS NÃO VINCULADOS DE IMPOSTOS - RECEITAS ORDINÁRIAS	R\$ 68.399.000	R\$	R\$ 68.399.000
3 - OUTRAS DESPESAS CORRENTES	R\$ 3.514.000	R\$	R\$ 3.514.000
1.500.0100 - RECURSOS NÃO VINCULADOS DE IMPOSTOS - RECEITAS ORDINÁRIAS	R\$ 2.300.000	R\$	R\$ 2.300.000
1.700.0280 - OUTRAS TRANSFERÊNCIAS DE CONVÊNIOS OU INSTRUMENTOS CONGÊNERES DA UNIÃO - ADMINISTRAÇÃO DIRETA	R\$ 1.214.000	R\$	R\$ 1.214.000
4 - INVESTIMENTOS	R\$ 20.000	R\$	R\$ 20.000
1.500.0100 - RECURSOS NÃO VINCULADOS DE IMPOSTOS - RECEITAS ORDINÁRIAS	R\$ 10.000	R\$	R\$ 10.000
1.700.0280 - OUTRAS TRANSFERÊNCIAS DE CONVÊNIOS OU INSTRUMENTOS CONGÊNERES DA UNIÃO - ADMINISTRAÇÃO DIRETA	R\$ 10.000	R\$	R\$ 10.000
2153 - FUNDO ESTADUAL DO MEIO AMBIENTE - FEMA	R\$ 30.259.000	R\$	R\$ 30.259.000
3 - OUTRAS DESPESAS CORRENTES	R\$ 29.091.000	R\$	R\$ 29.091.000
1.753.0162 - RECURSOS PROVENIENTES DE TAXAS E CONTRIBUIÇÕES - TAXAS PELO EXERCÍCIO DO PODER DE POLÍCIA	R\$ 28.941.000	R\$	R\$ 28.941.000
1.799.0142 - OUTRAS VINCULAÇÕES LEGAIS - AÇÕES E PROGRAMAS ESPECÍFICOS	R\$ 150.000	R\$	R\$ 150.000
4 - INVESTIMENTOS	R\$ 800.000	R\$	R\$ 800.000
1.753.0162 - RECURSOS PROVENIENTES DE TAXAS E CONTRIBUIÇÕES - TAXAS PELO	R\$ 800.000	R\$	R\$ 800.000

DESPESAS DO ORÇAMENTO FISCAL E SEGURIDADE SOCIAL POR PODER, ORGÃO, UNIDADE, FONTE E GRUPO DE DESPESA
 (Lei nº 21.527, LDO 2023)

PODER/ÓRGÃO/UNIDADE GRUPO/FONTE	FISCAL	SEGURIDADE	TOTAL
EXERCÍCIO DO PODER DE POLÍCIA			
9 - RESERVA DE CONTINGÊNCIA	R\$ 368.000	R\$	R\$ 368.000
1.759.0141 - RECURSOS VINCULADOS A FUNDOS	R\$ 29.000	R\$	R\$ 29.000
1.799.0142 - OUTRAS VINCULAÇÕES LEGAIS - AÇÕES E PROGRAMAS ESPECÍFICOS	R\$ 257.000	R\$	R\$ 257.000
1.799.0163 - OUTRAS VINCULAÇÕES LEGAIS - ENCARGOS LEGAIS E HONORÁRIOS ADVOCATÍCIOS	R\$ 82.000	R\$	R\$ 82.000
2400 - SECRETARIA DE ESTADO DA EDUCAÇÃO	R\$ 5.332.146.000	R\$	R\$ 5.332.146.000
1 - PESSOAL E ENCARGOS SOCIAIS	R\$ 3.185.712.000	R\$	R\$ 3.185.712.000
1.500.0100 - RECURSOS NÃO VINCULADOS DE IMPOSTOS - RECEITAS ORDINÁRIAS	R\$ 304.402.000	R\$	R\$ 304.402.000
1.540.0108 - TRANSFERÊNCIAS DO FUNDEB - IMPOSTOS E TRANSFERÊNCIAS DE IMPOSTOS	R\$ 2.881.310.000	R\$	R\$ 2.881.310.000
3 - OUTRAS DESPESAS CORRENTES	R\$ 1.772.202.000	R\$	R\$ 1.772.202.000
1.500.0100 - RECURSOS NÃO VINCULADOS DE IMPOSTOS - RECEITAS ORDINÁRIAS	R\$ 1.027.276.000	R\$	R\$ 1.027.276.000
1.540.0108 - TRANSFERÊNCIAS DO FUNDEB - IMPOSTOS E TRANSFERÊNCIAS DE IMPOSTOS	R\$ 238.911.000	R\$	R\$ 238.911.000
1.550.0116 - TRANSFERÊNCIA DO SALÁRIO-EDUCAÇÃO - COTA ESTADUAL	R\$ 77.900.000	R\$	R\$ 77.900.000
1.552.0109 - TRANSFERÊNCIAS DE RECURSOS DO FNDE REFERENTES AO PROGRAMA NACIONAL DE ALIMENTAÇÃO ESCOLAR (PNAE)	R\$ 41.999.000	R\$	R\$ 41.999.000
1.569.0115 - OUTRAS TRANSFERÊNCIAS DE RECURSOS DO FNDE	R\$ 123.000	R\$	R\$ 123.000
1.570.0260 - TRANSFERÊNCIAS DO GOVERNO FEDERAL REFERENTES A CONVÊNIOS E INSTRUMENTOS CONGÊNERES VINCULADOS À EDUCAÇÃO	R\$ 4.630.000	R\$	R\$ 4.630.000
1.575.0262 - OUTRAS TRANSFERÊNCIAS DE CONVÊNIOS E INSTRUMENTOS CONGÊNERES VINCULADOS À EDUCAÇÃO	R\$ 12.000	R\$	R\$ 12.000
1.761.0155 - RECURSOS VINCULADOS AO FUNDO DE COMBATE E ERRADICAÇÃO DA POBREZA - ADICIONAL DE 2% DO ICMS	R\$ 62.290.000	R\$	R\$ 62.290.000

DESPESAS DO ORÇAMENTO FISCAL E SEGURIDADE SOCIAL POR PODER, ORGÃO, UNIDADE, FONTE E GRUPO DE DESPESA
(Lei nº 21.527, LDO 2023)

PODER/ÓRGÃO/UNIDADE GRUPO/FONTE	FISCAL	SEGURIDADE	TOTAL
1.761.0156 - RECURSOS VINCULADOS AO FUNDO DE COMBATE E ERRADICAÇÃO DA POBREZA - OUTROS RECURSOS DO PROTEGE	R\$ 317.477.000	R\$	R\$ 317.477.000
1.799.0164 - OUTRAS VINCULAÇÕES LEGAIS - CONTRIBUIÇÃO PRODUIR	R\$ 1.584.000	R\$	R\$ 1.584.000
4 - INVESTIMENTOS	R\$ 374.032.000	R\$	R\$ 374.032.000
1.500.0100 - RECURSOS NÃO VINCULADOS DE IMPOSTOS - RECEITAS ORDINÁRIAS	R\$ 155.866.000	R\$	R\$ 155.866.000
1.540.0108 - TRANSFERÊNCIAS DO FUNDEB - IMPOSTOS E TRANSFERÊNCIAS DE IMPOSTOS	R\$ 126.200.000	R\$	R\$ 126.200.000
1.550.0116 - TRANSFERÊNCIA DO SALÁRIO-EDUCAÇÃO - COTA ESTADUAL	R\$ 79.607.000	R\$	R\$ 79.607.000
1.570.0260 - TRANSFERÊNCIAS DO GOVERNO FEDERAL REFERENTES A CONVÊNIOS E INSTRUMENTOS CONGÊNERES VINCULADOS À EDUCAÇÃO	R\$ 10.775.000	R\$	R\$ 10.775.000
1.799.0164 - OUTRAS VINCULAÇÕES LEGAIS - CONTRIBUIÇÃO PRODUIR	R\$ 1.584.000	R\$	R\$ 1.584.000
5 - INVERSÕES FINANCEIRAS	R\$ 200.000	R\$	R\$ 200.000
1.500.0100 - RECURSOS NÃO VINCULADOS DE IMPOSTOS - RECEITAS ORDINÁRIAS	R\$ 200.000	R\$	R\$ 200.000
2401 - GABINETE DO SECRETÁRIO DE ESTADO DA EDUCAÇÃO	R\$ 5.332.146.000	R\$	R\$ 5.332.146.000
1 - PESSOAL E ENCARGOS SOCIAIS	R\$ 3.185.712.000	R\$	R\$ 3.185.712.000
1.500.0100 - RECURSOS NÃO VINCULADOS DE IMPOSTOS - RECEITAS ORDINÁRIAS	R\$ 304.402.000	R\$	R\$ 304.402.000
1.540.0108 - TRANSFERÊNCIAS DO FUNDEB - IMPOSTOS E TRANSFERÊNCIAS DE IMPOSTOS	R\$ 2.881.310.000	R\$	R\$ 2.881.310.000
3 - OUTRAS DESPESAS CORRENTES	R\$ 1.772.202.000	R\$	R\$ 1.772.202.000
1.500.0100 - RECURSOS NÃO VINCULADOS DE IMPOSTOS - RECEITAS ORDINÁRIAS	R\$ 1.027.276.000	R\$	R\$ 1.027.276.000
1.540.0108 - TRANSFERÊNCIAS DO FUNDEB - IMPOSTOS E TRANSFERÊNCIAS DE IMPOSTOS	R\$ 238.911.000	R\$	R\$ 238.911.000
1.550.0116 - TRANSFERÊNCIA DO SALÁRIO-EDUCAÇÃO - COTA ESTADUAL	R\$ 77.900.000	R\$	R\$ 77.900.000
1.552.0109 - TRANSFERÊNCIAS DE RECURSOS DO FNDE REFERENTES AO PROGRAMA NACIONAL DE ALIMENTAÇÃO ESCOLAR (PNAE)	R\$ 41.999.000	R\$	R\$ 41.999.000
1.569.0115 - OUTRAS TRANSFERÊNCIAS DE RECURSOS DO FNDE	R\$ 123.000	R\$	R\$ 123.000

DESPESAS DO ORÇAMENTO FISCAL E SEGURIDADE SOCIAL POR PODER, ORGÃO, UNIDADE, FONTE E GRUPO DE DESPESA
 (Lei nº 21.527, LDO 2023)

PODER/ÓRGÃO/UNIDADE GRUPO/FONTE	FISCAL	SEGURIDADE	TOTAL
1.570.0260 - TRANSFERÊNCIAS DO GOVERNO FEDERAL REFERENTES A CONVÊNIOS E INSTRUMENTOS CONGÊNERES VINCULADOS À EDUCAÇÃO	R\$ 4.630.000	R\$	R\$ 4.630.000
1.575.0262 - OUTRAS TRANSFERÊNCIAS DE CONVÊNIOS E INSTRUMENTOS CONGÊNERES VINCULADOS À EDUCAÇÃO	R\$ 12.000	R\$	R\$ 12.000
1.761.0155 - RECURSOS VINCULADOS AO FUNDO DE COMBATE E ERRADICAÇÃO DA POBREZA - ADICIONAL DE 2% DO ICMS	R\$ 62.290.000	R\$	R\$ 62.290.000
1.761.0156 - RECURSOS VINCULADOS AO FUNDO DE COMBATE E ERRADICAÇÃO DA POBREZA - OUTROS RECURSOS DO PROTEGE	R\$ 317.477.000	R\$	R\$ 317.477.000
1.799.0164 - OUTRAS VINCULAÇÕES LEGAIS - CONTRIBUIÇÃO PRODUIR	R\$ 1.584.000	R\$	R\$ 1.584.000
4 - INVESTIMENTOS	R\$ 374.032.000	R\$	R\$ 374.032.000
1.500.0100 - RECURSOS NÃO VINCULADOS DE IMPOSTOS - RECEITAS ORDINÁRIAS	R\$ 155.866.000	R\$	R\$ 155.866.000
1.540.0108 - TRANSFERÊNCIAS DO FUNDEB - IMPOSTOS E TRANSFERÊNCIAS DE IMPOSTOS	R\$ 126.200.000	R\$	R\$ 126.200.000
1.550.0116 - TRANSFERÊNCIA DO SALÁRIO-EDUCAÇÃO - COTA ESTADUAL	R\$ 79.607.000	R\$	R\$ 79.607.000
1.570.0260 - TRANSFERÊNCIAS DO GOVERNO FEDERAL REFERENTES A CONVÊNIOS E INSTRUMENTOS CONGÊNERES VINCULADOS À EDUCAÇÃO	R\$ 10.775.000	R\$	R\$ 10.775.000
1.799.0164 - OUTRAS VINCULAÇÕES LEGAIS - CONTRIBUIÇÃO PRODUIR	R\$ 1.584.000	R\$	R\$ 1.584.000
5 - INVERSÕES FINANCEIRAS	R\$ 200.000	R\$	R\$ 200.000
1.500.0100 - RECURSOS NÃO VINCULADOS DE IMPOSTOS - RECEITAS ORDINÁRIAS	R\$ 200.000	R\$	R\$ 200.000
2500 - SECRETARIA DE ESTADO DE CULTURA	R\$ 67.360.000	R\$	R\$ 67.360.000
1 - PESSOAL E ENCARGOS SOCIAIS	R\$ 20.736.000	R\$	R\$ 20.736.000
1.500.0100 - RECURSOS NÃO VINCULADOS DE IMPOSTOS - RECEITAS ORDINÁRIAS	R\$ 20.736.000	R\$	R\$ 20.736.000
3 - OUTRAS DESPESAS CORRENTES	R\$ 28.145.000	R\$	R\$ 28.145.000
1.500.0100 - RECURSOS NÃO VINCULADOS DE IMPOSTOS - RECEITAS ORDINÁRIAS	R\$ 9.309.000	R\$	R\$ 9.309.000

DESPESAS DO ORÇAMENTO FISCAL E SEGURIDADE SOCIAL POR PODER, ORGÃO, UNIDADE, FONTE E GRUPO DE DESPESA
 (Lei nº 21.527, LDO 2023)

PODER/ÓRGÃO/UNIDADE GRUPO/FONTE	FISCAL	SEGURIDADE	TOTAL
1.700.0280 - OUTRAS TRANSFERÊNCIAS DE CONVÊNIOS OU INSTRUMENTOS CONGÊNERES DA UNIÃO - ADMINISTRAÇÃO DIRETA	R\$ 125.000	R\$	R\$ 125.000
1.749.0241 - OUTRAS VINCULAÇÕES DE TRANSFERÊNCIAS - LEI ALDIR BLANC	R\$ 3.863.000	R\$	R\$ 3.863.000
1.799.0164 - OUTRAS VINCULAÇÕES LEGAIS - CONTRIBUIÇÃO PRODUIZIR	R\$ 14.848.000	R\$	R\$ 14.848.000
4 - INVESTIMENTOS	R\$ 5.000.000	R\$	R\$ 5.000.000
1.799.0164 - OUTRAS VINCULAÇÕES LEGAIS - CONTRIBUIÇÃO PRODUIZIR	R\$ 5.000.000	R\$	R\$ 5.000.000
9 - RESERVA DE CONTINGÊNCIA	R\$ 13.479.000	R\$	R\$ 13.479.000
1.753.0161 - RECURSOS PROVENIENTES DE TAXAS E CONTRIBUIÇÕES - TAXAS POR SERVIÇOS PÚBLICOS	R\$ 175.000	R\$	R\$ 175.000
1.759.0141 - RECURSOS VINCULADOS A FUNDOS	R\$ 570.000	R\$	R\$ 570.000
1.799.0164 - OUTRAS VINCULAÇÕES LEGAIS - CONTRIBUIÇÃO PRODUIZIR	R\$ 12.734.000	R\$	R\$ 12.734.000
2501 - GABINETE DO SECRETÁRIO DE ESTADO DE CULTURA	R\$ 34.033.000	R\$	R\$ 34.033.000
1 - PESSOAL E ENCARGOS SOCIAIS	R\$ 20.736.000	R\$	R\$ 20.736.000
1.500.0100 - RECURSOS NÃO VINCULADOS DE IMPOSTOS - RECEITAS ORDINÁRIAS	R\$ 20.736.000	R\$	R\$ 20.736.000
3 - OUTRAS DESPESAS CORRENTES	R\$ 13.297.000	R\$	R\$ 13.297.000
1.500.0100 - RECURSOS NÃO VINCULADOS DE IMPOSTOS - RECEITAS ORDINÁRIAS	R\$ 9.309.000	R\$	R\$ 9.309.000
1.700.0280 - OUTRAS TRANSFERÊNCIAS DE CONVÊNIOS OU INSTRUMENTOS CONGÊNERES DA UNIÃO - ADMINISTRAÇÃO DIRETA	R\$ 125.000	R\$	R\$ 125.000
1.749.0241 - OUTRAS VINCULAÇÕES DE TRANSFERÊNCIAS - LEI ALDIR BLANC	R\$ 3.863.000	R\$	R\$ 3.863.000
2550 - FUNDO DE ARTE E CULTURA DO ESTADO DE GOIÁS - FUNDO CULTURAL	R\$ 33.327.000	R\$	R\$ 33.327.000
3 - OUTRAS DESPESAS CORRENTES	R\$ 14.848.000	R\$	R\$ 14.848.000
1.799.0164 - OUTRAS VINCULAÇÕES LEGAIS - CONTRIBUIÇÃO PRODUIZIR	R\$ 14.848.000	R\$	R\$ 14.848.000

DESPESAS DO ORÇAMENTO FISCAL E SEGURIDADE SOCIAL POR PODER, ORGÃO, UNIDADE, FONTE E GRUPO DE DESPESA
 (Lei nº 21.527, LDO 2023)

PODER/ÓRGÃO/UNIDADE GRUPO/FONTE	FISCAL	SEGURIDADE	TOTAL
4 - INVESTIMENTOS	R\$ 5.000.000	R\$	R\$ 5.000.000
1.799.0164 - OUTRAS VINCULAÇÕES LEGAIS - CONTRIBUIÇÃO PRODUIZIR	R\$ 5.000.000	R\$	R\$ 5.000.000
9 - RESERVA DE CONTINGÊNCIA	R\$ 13.479.000	R\$	R\$ 13.479.000
1.753.0161 - RECURSOS PROVENIENTES DE TAXAS E CONTRIBUIÇÕES - TAXAS POR SERVIÇOS PÚBLICOS	R\$ 175.000	R\$	R\$ 175.000
1.759.0141 - RECURSOS VINCULADOS A FUNDOS	R\$ 570.000	R\$	R\$ 570.000
1.799.0164 - OUTRAS VINCULAÇÕES LEGAIS - CONTRIBUIÇÃO PRODUIZIR	R\$ 12.734.000	R\$	R\$ 12.734.000
2600 - SECRETARIA DE ESTADO DE ESPORTE E LAZER	R\$ 94.990.000	R\$	R\$ 94.990.000
1 - PESSOAL E ENCARGOS SOCIAIS	R\$ 31.227.000	R\$	R\$ 31.227.000
1.500.0100 - RECURSOS NÃO VINCULADOS DE IMPOSTOS - RECEITAS ORDINÁRIAS	R\$ 31.227.000	R\$	R\$ 31.227.000
3 - OUTRAS DESPESAS CORRENTES	R\$ 50.933.000	R\$	R\$ 50.933.000
1.500.0100 - RECURSOS NÃO VINCULADOS DE IMPOSTOS - RECEITAS ORDINÁRIAS	R\$ 18.525.000	R\$	R\$ 18.525.000
1.700.0280 - OUTRAS TRANSFERÊNCIAS DE CONVÊNIOS OU INSTRUMENTOS CONGÊNERES DA UNIÃO - ADMINISTRAÇÃO DIRETA	R\$ 50.000	R\$	R\$ 50.000
1.749.0132 - OUTRAS VINCULAÇÕES DE TRANSFERÊNCIAS - LEI PELÉ	R\$ 9.569.000	R\$	R\$ 9.569.000
1.761.0156 - RECURSOS VINCULADOS AO FUNDO DE COMBATE E ERRADICAÇÃO DA POBREZA - OUTROS RECURSOS DO PROTEGE	R\$ 12.500.000	R\$	R\$ 12.500.000
1.799.0164 - OUTRAS VINCULAÇÕES LEGAIS - CONTRIBUIÇÃO PRODUIZIR	R\$ 10.289.000	R\$	R\$ 10.289.000
4 - INVESTIMENTOS	R\$ 12.574.000	R\$	R\$ 12.574.000
1.500.0100 - RECURSOS NÃO VINCULADOS DE IMPOSTOS - RECEITAS ORDINÁRIAS	R\$ 1.000.000	R\$	R\$ 1.000.000
1.700.0280 - OUTRAS TRANSFERÊNCIAS DE CONVÊNIOS OU INSTRUMENTOS CONGÊNERES DA UNIÃO - ADMINISTRAÇÃO DIRETA	R\$ 11.574.000	R\$	R\$ 11.574.000
9 - RESERVA DE CONTINGÊNCIA	R\$ 256.000	R\$	R\$ 256.000

DESPESAS DO ORÇAMENTO FISCAL E SEGURIDADE SOCIAL POR PODER, ORGÃO, UNIDADE, FONTE E GRUPO DE DESPESA
 (Lei nº 21.527, LDO 2023)

PODER/ÓRGÃO/UNIDADE GRUPO/FONTE	FISCAL	SEGURIDADE	TOTAL
1.753.0161 - RECURSOS PROVENIENTES DE TAXAS E CONTRIBUIÇÕES - TAXAS POR SERVIÇOS PÚBLICOS	R\$ 256.000	R\$	R\$ 256.000
2601 - GABINETE DO SECRETÁRIO DE ESTADO DE ESPORTE E LAZER	R\$ 94.990.000	R\$	R\$ 94.990.000
1 - PESSOAL E ENCARGOS SOCIAIS	R\$ 31.227.000	R\$	R\$ 31.227.000
1.500.0100 - RECURSOS NÃO VINCULADOS DE IMPOSTOS - RECEITAS ORDINÁRIAS	R\$ 31.227.000	R\$	R\$ 31.227.000
3 - OUTRAS DESPESAS CORRENTES	R\$ 50.933.000	R\$	R\$ 50.933.000
1.500.0100 - RECURSOS NÃO VINCULADOS DE IMPOSTOS - RECEITAS ORDINÁRIAS	R\$ 18.525.000	R\$	R\$ 18.525.000
1.700.0280 - OUTRAS TRANSFERÊNCIAS DE CONVÊNIOS OU INSTRUMENTOS CONGÊNERES DA UNIÃO - ADMINISTRAÇÃO DIRETA	R\$ 50.000	R\$	R\$ 50.000
1.749.0132 - OUTRAS VINCULAÇÕES DE TRANSFERÊNCIAS - LEI PELÉ	R\$ 9.569.000	R\$	R\$ 9.569.000
1.761.0156 - RECURSOS VINCULADOS AO FUNDO DE COMBATE E ERRADICAÇÃO DA POBREZA - OUTROS RECURSOS DO PROTEGE	R\$ 12.500.000	R\$	R\$ 12.500.000
1.799.0164 - OUTRAS VINCULAÇÕES LEGAIS - CONTRIBUIÇÃO PRODUIZIR	R\$ 10.289.000	R\$	R\$ 10.289.000
4 - INVESTIMENTOS	R\$ 12.574.000	R\$	R\$ 12.574.000
1.500.0100 - RECURSOS NÃO VINCULADOS DE IMPOSTOS - RECEITAS ORDINÁRIAS	R\$ 1.000.000	R\$	R\$ 1.000.000
1.700.0280 - OUTRAS TRANSFERÊNCIAS DE CONVÊNIOS OU INSTRUMENTOS CONGÊNERES DA UNIÃO - ADMINISTRAÇÃO DIRETA	R\$ 11.574.000	R\$	R\$ 11.574.000
9 - RESERVA DE CONTINGÊNCIA	R\$ 256.000	R\$	R\$ 256.000
1.753.0161 - RECURSOS PROVENIENTES DE TAXAS E CONTRIBUIÇÕES - TAXAS POR SERVIÇOS PÚBLICOS	R\$ 256.000	R\$	R\$ 256.000
2800 - SECRETARIA DA SAÚDE	R\$	R\$ 4.827.279.000	R\$ 4.827.279.000
1 - PESSOAL E ENCARGOS SOCIAIS	R\$	R\$ 721.982.000	R\$ 721.982.000

DESPESAS DO ORÇAMENTO FISCAL E SEGURIDADE SOCIAL POR PODER, ORGÃO, UNIDADE, FONTE E GRUPO DE DESPESA
(Lei nº 21.527, LDO 2023)

PODER/ÓRGÃO/UNIDADE GRUPO/FONTE	FISCAL	SEGURIDADE	TOTAL
1.500.0100 - RECURSOS NÃO VINCULADOS DE IMPOSTOS - RECEITAS ORDINÁRIAS	R\$	R\$ 721.982.000	R\$ 721.982.000
3 - OUTRAS DESPESAS CORRENTES	R\$	R\$ 3.658.031.000	R\$ 3.658.031.000
1.500.0100 - RECURSOS NÃO VINCULADOS DE IMPOSTOS - RECEITAS ORDINÁRIAS	R\$	R\$ 3.234.515.000	R\$ 3.234.515.000
1.600.0232 - TRANSFERÊNCIAS FUNDO A FUNDO DE RECURSOS DO SUS PROVENIENTES DO GOVERNO FEDERAL - BLOCO DE MANUTENÇÃO DAS AÇÕES E SERVIÇOS PÚBLICOS DE SAÚDE	R\$	R\$ 414.690.000	R\$ 414.690.000
1.602.0238 - TRANSFERÊNCIAS FUNDO A FUNDO DO SUS - BL. DE MAN. DAS ASPS - RECURSOS DESTINADOS AO ENFRENTAMENTO DA COVID-19 NO BOJO DA AÇÃO 21C0	R\$	R\$ 8.400.000	R\$ 8.400.000
1.631.0270 - TRANSFERÊNCIAS DO GOVERNO FEDERAL REFERENTES A CONVÊNIOS E INSTRUMENTOS CONGÊNERES VINCULADOS À SAÚDE	R\$	R\$ 269.000	R\$ 269.000
1.636.0272 - OUTRAS TRANSFERÊNCIAS DE CONVÊNIOS E INSTRUMENTOS CONGÊNERES VINCULADOS À SAÚDE	R\$	R\$ 157.000	R\$ 157.000
4 - INVESTIMENTOS	R\$	R\$ 441.458.000	R\$ 441.458.000
1.500.0100 - RECURSOS NÃO VINCULADOS DE IMPOSTOS - RECEITAS ORDINÁRIAS	R\$	R\$ 405.327.000	R\$ 405.327.000
1.601.0233 - TRANSFERÊNCIAS FUNDO A FUNDO DE RECURSOS DO SUS PROVENIENTES DO GOVERNO FEDERAL - BLOCO DE ESTRUTURAÇÃO DA REDE DE SERVIÇOS PÚBLICOS DE SAÚDE	R\$	R\$ 30.341.000	R\$ 30.341.000
1.631.0270 - TRANSFERÊNCIAS DO GOVERNO FEDERAL REFERENTES A CONVÊNIOS E INSTRUMENTOS CONGÊNERES VINCULADOS À SAÚDE	R\$	R\$ 5.790.000	R\$ 5.790.000
5 - INVERSÕES FINANCEIRAS	R\$	R\$ 20.000	R\$ 20.000
1.500.0100 - RECURSOS NÃO VINCULADOS DE IMPOSTOS - RECEITAS ORDINÁRIAS	R\$	R\$ 20.000	R\$ 20.000
9 - RESERVA DE CONTINGÊNCIA	R\$	R\$ 5.788.000	R\$ 5.788.000
1.753.0162 - RECURSOS PROVENIENTES DE TAXAS E CONTRIBUIÇÕES - TAXAS PELO EXERCÍCIO DO PODER DE POLÍCIA	R\$	R\$ 3.064.000	R\$ 3.064.000
1.759.0141 - RECURSOS VINCULADOS A FUNDOS	R\$	R\$ 2.724.000	R\$ 2.724.000

DESPESAS DO ORÇAMENTO FISCAL E SEGURIDADE SOCIAL POR PODER, ORGÃO, UNIDADE, FONTE E GRUPO DE DESPESA
(Lei nº 21.527, LDO 2023)

PODER/ÓRGÃO/UNIDADE GRUPO/FONTE	FISCAL	SEGURIDADE	TOTAL
2801 - GABINETE DO SECRETÁRIO DA SAÚDE	R\$	R\$ 9.620.000	R\$ 9.620.000
3 - OUTRAS DESPESAS CORRENTES	R\$	R\$ 9.620.000	R\$ 9.620.000
1.500.0100 - RECURSOS NÃO VINCULADOS DE IMPOSTOS - RECEITAS ORDINÁRIAS	R\$	R\$ 9.141.000	R\$ 9.141.000
1.600.0232 - TRANSFERÊNCIAS FUNDO A FUNDO DE RECURSOS DO SUS PROVENIENTES DO GOVERNO FEDERAL - BLOCO DE MANUTENÇÃO DAS AÇÕES E SERVIÇOS PÚBLICOS DE SAÚDE	R\$	R\$ 376.000	R\$ 376.000
1.636.0272 - OUTRAS TRANSFERÊNCIAS DE CONVÊNIOS E INSTRUMENTOS CONGÊNERES VINCULADOS À SAÚDE	R\$	R\$ 103.000	R\$ 103.000
2850 - FUNDO ESTADUAL DE SAÚDE - FES	R\$	R\$ 4.817.659.000	R\$ 4.817.659.000
1 - PESSOAL E ENCARGOS SOCIAIS	R\$	R\$ 721.982.000	R\$ 721.982.000
1.500.0100 - RECURSOS NÃO VINCULADOS DE IMPOSTOS - RECEITAS ORDINÁRIAS	R\$	R\$ 721.982.000	R\$ 721.982.000
3 - OUTRAS DESPESAS CORRENTES	R\$	R\$ 3.648.411.000	R\$ 3.648.411.000
1.500.0100 - RECURSOS NÃO VINCULADOS DE IMPOSTOS - RECEITAS ORDINÁRIAS	R\$	R\$ 3.225.374.000	R\$ 3.225.374.000
1.600.0232 - TRANSFERÊNCIAS FUNDO A FUNDO DE RECURSOS DO SUS PROVENIENTES DO GOVERNO FEDERAL - BLOCO DE MANUTENÇÃO DAS AÇÕES E SERVIÇOS PÚBLICOS DE SAÚDE	R\$	R\$ 414.314.000	R\$ 414.314.000
1.602.0238 - TRANSFERÊNCIAS FUNDO A FUNDO DO SUS - BL. DE MAN. DAS ASPs - RECURSOS DESTINADOS AO ENFRENTAMENTO DA COVID-19 NO BOJO DA AÇÃO 21C0	R\$	R\$ 8.400.000	R\$ 8.400.000
1.631.0270 - TRANSFERÊNCIAS DO GOVERNO FEDERAL REFERENTES A CONVÊNIOS E INSTRUMENTOS CONGÊNERES VINCULADOS À SAÚDE	R\$	R\$ 269.000	R\$ 269.000
1.636.0272 - OUTRAS TRANSFERÊNCIAS DE CONVÊNIOS E INSTRUMENTOS CONGÊNERES VINCULADOS À SAÚDE	R\$	R\$ 54.000	R\$ 54.000
4 - INVESTIMENTOS	R\$	R\$ 441.458.000	R\$ 441.458.000
1.500.0100 - RECURSOS NÃO VINCULADOS DE IMPOSTOS - RECEITAS ORDINÁRIAS	R\$	R\$ 405.327.000	R\$ 405.327.000

DESPESAS DO ORÇAMENTO FISCAL E SEGURIDADE SOCIAL POR PODER, ORGÃO, UNIDADE, FONTE E GRUPO DE DESPESA
 (Lei nº 21.527, LDO 2023)

PODER/ÓRGÃO/UNIDADE GRUPO/FONTE	FISCAL	SEGURIDADE	TOTAL
1.601.0233 - TRANSFERÊNCIAS FUNDO A FUNDO DE RECURSOS DO SUS PROVENIENTES DO GOVERNO FEDERAL - BLOCO DE ESTRUTURAÇÃO DA REDE DE SERVIÇOS PÚBLICOS DE SAÚDE	R\$	R\$ 30.341.000	R\$ 30.341.000
1.631.0270 - TRANSFERÊNCIAS DO GOVERNO FEDERAL REFERENTES A CONVÊNIOS E INSTRUMENTOS CONGÊNERES VINCULADOS À SAÚDE	R\$	R\$ 5.790.000	R\$ 5.790.000
5 - INVERSÕES FINANCEIRAS	R\$	R\$ 20.000	R\$ 20.000
1.500.0100 - RECURSOS NÃO VINCULADOS DE IMPOSTOS - RECEITAS ORDINÁRIAS	R\$	R\$ 20.000	R\$ 20.000
9 - RESERVA DE CONTINGÊNCIA	R\$	R\$ 5.788.000	R\$ 5.788.000
1.753.0162 - RECURSOS PROVENIENTES DE TAXAS E CONTRIBUIÇÕES - TAXAS PELO EXERCÍCIO DO PODER DE POLÍCIA	R\$	R\$ 3.064.000	R\$ 3.064.000
1.759.0141 - RECURSOS VINCULADOS A FUNDOS	R\$	R\$ 2.724.000	R\$ 2.724.000
2860 - SECRETARIA DA SAÚDE - ENTIDADES JURISDICIONADAS	R\$ 8.328.000	R\$ 29.304.000	R\$ 37.632.000
1 - PESSOAL E ENCARGOS SOCIAIS	R\$ 50.000	R\$ 7.907.000	R\$ 7.957.000
1.500.0100 - RECURSOS NÃO VINCULADOS DE IMPOSTOS - RECEITAS ORDINÁRIAS	R\$ 50.000	R\$ 7.907.000	R\$ 7.957.000
3 - OUTRAS DESPESAS CORRENTES	R\$ 10.000	R\$ 21.377.000	R\$ 21.387.000
1.500.0100 - RECURSOS NÃO VINCULADOS DE IMPOSTOS - RECEITAS ORDINÁRIAS	R\$ 10.000	R\$ 2.718.000	R\$ 2.728.000
1.501.0220 - OUTROS RECURSOS NÃO VINCULADOS - DIRETAMENTE ARRECADADOS PRÓPRIOS	R\$	R\$ 18.659.000	R\$ 18.659.000
4 - INVESTIMENTOS	R\$	R\$ 20.000	R\$ 20.000
1.501.0220 - OUTROS RECURSOS NÃO VINCULADOS - DIRETAMENTE ARRECADADOS PRÓPRIOS	R\$	R\$ 20.000	R\$ 20.000
9 - RESERVA DE CONTINGÊNCIA	R\$ 8.268.000	R\$	R\$ 8.268.000
1.501.0220 - OUTROS RECURSOS NÃO VINCULADOS - DIRETAMENTE ARRECADADOS PRÓPRIOS	R\$ 8.268.000	R\$	R\$ 8.268.000
2890 - INDUSTRIA QUIMICA DO ESTADO DE GOIAS S.A. - IQUEGO	R\$ 8.328.000	R\$ 29.304.000	R\$ 37.632.000
1 - PESSOAL E ENCARGOS SOCIAIS	R\$ 50.000	R\$ 7.907.000	R\$ 7.957.000

DESPESAS DO ORÇAMENTO FISCAL E SEGURIDADE SOCIAL POR PODER, ORGÃO, UNIDADE, FONTE E GRUPO DE DESPESA
(Lei nº 21.527, LDO 2023)

PODER/ÓRGÃO/UNIDADE GRUPO/FONTE	FISCAL	SEGURIDADE	TOTAL
1.500.0100 - RECURSOS NÃO VINCULADOS DE IMPOSTOS - RECEITAS ORDINÁRIAS	R\$ 50.000	R\$ 7.907.000	R\$ 7.957.000
3 - OUTRAS DESPESAS CORRENTES	R\$ 10.000	R\$ 21.377.000	R\$ 21.387.000
1.500.0100 - RECURSOS NÃO VINCULADOS DE IMPOSTOS - RECEITAS ORDINÁRIAS	R\$ 10.000	R\$ 2.718.000	R\$ 2.728.000
1.501.0220 - OUTROS RECURSOS NÃO VINCULADOS - DIRETAMENTE ARRECADADOS PRÓPRIOS	R\$	R\$ 18.659.000	R\$ 18.659.000
4 - INVESTIMENTOS	R\$	R\$ 20.000	R\$ 20.000
1.501.0220 - OUTROS RECURSOS NÃO VINCULADOS - DIRETAMENTE ARRECADADOS PRÓPRIOS	R\$	R\$ 20.000	R\$ 20.000
9 - RESERVA DE CONTINGÊNCIA	R\$ 8.268.000	R\$	R\$ 8.268.000
1.501.0220 - OUTROS RECURSOS NÃO VINCULADOS - DIRETAMENTE ARRECADADOS PRÓPRIOS	R\$ 8.268.000	R\$	R\$ 8.268.000
2900 - SECRETARIA DE ESTADO DE SEGURANÇA PÚBLICA	R\$ 4.434.111.000	R\$ 3.811.000	R\$ 4.437.922.000
1 - PESSOAL E ENCARGOS SOCIAIS	R\$ 3.803.451.000	R\$ 3.801.000	R\$ 3.807.252.000
1.500.0100 - RECURSOS NÃO VINCULADOS DE IMPOSTOS - RECEITAS ORDINÁRIAS	R\$ 3.803.441.000	R\$ 3.801.000	R\$ 3.807.242.000
1.700.0280 - OUTRAS TRANSFERÊNCIAS DE CONVÊNIOS OU INSTRUMENTOS CONGÊNERES DA UNIÃO - ADMINISTRAÇÃO DIRETA	R\$ 10.000	R\$	R\$ 10.000
3 - OUTRAS DESPESAS CORRENTES	R\$ 470.369.000	R\$ 10.000	R\$ 470.379.000
1.500.0100 - RECURSOS NÃO VINCULADOS DE IMPOSTOS - RECEITAS ORDINÁRIAS	R\$ 339.167.000	R\$ 10.000	R\$ 339.177.000
1.700.0280 - OUTRAS TRANSFERÊNCIAS DE CONVÊNIOS OU INSTRUMENTOS CONGÊNERES DA UNIÃO - ADMINISTRAÇÃO DIRETA	R\$ 70.000	R\$	R\$ 70.000
1.700.0290 - OUTRAS TRANSFERÊNCIAS DE CONVÊNIOS OU INSTRUMENTOS CONGÊNERES DA UNIÃO - ADMINISTRAÇÃO INDIRETA	R\$ 20.000	R\$	R\$ 20.000
1.713.0000 - TRANSFERÊNCIAS FUNDO A FUNDO DE RECURSOS DO FUNDO DE SEGURANÇA PÚBLICA - FSP	R\$ 11.200.000	R\$	R\$ 11.200.000
1.753.0138 - RECURSOS PROVENIENTES DE TAXAS E CONTRIBUIÇÕES - EMOLUMENTOS E CUSTAS EXTRAJUDICIAIS	R\$ 30.000	R\$	R\$ 30.000

DESPESAS DO ORÇAMENTO FISCAL E SEGURIDADE SOCIAL POR PODER, ORGÃO, UNIDADE, FONTE E GRUPO DE DESPESA
 (Lei nº 21.527, LDO 2023)

PODER/ÓRGÃO/UNIDADE	GRUPO/FONTE	FISCAL	SEGURIDADE	TOTAL
	1.753.0161 - RECURSOS PROVENIENTES DE TAXAS E CONTRIBUIÇÕES - TAXAS POR SERVIÇOS PÚBLICOS	R\$ 112.691.000	R\$	R\$ 112.691.000
	1.761.0156 - RECURSOS VINCULADOS AO FUNDO DE COMBATE E ERRADICAÇÃO DA POBREZA - OUTROS RECURSOS DO PROTEGE	R\$ 5.366.000	R\$	R\$ 5.366.000
	1.799.0142 - OUTRAS VINCULAÇÕES LEGAIS - AÇÕES E PROGRAMAS ESPECÍFICOS	R\$ 1.825.000	R\$	R\$ 1.825.000
4 - INVESTIMENTOS		R\$ 123.366.000	R\$	R\$ 123.366.000
	1.500.0100 - RECURSOS NÃO VINCULADOS DE IMPOSTOS - RECEITAS ORDINÁRIAS	R\$ 84.647.000	R\$	R\$ 84.647.000
	1.700.0280 - OUTRAS TRANSFERÊNCIAS DE CONVÊNIOS OU INSTRUMENTOS CONGÊNERES DA UNIÃO - ADMINISTRAÇÃO DIRETA	R\$ 16.025.000	R\$	R\$ 16.025.000
	1.700.0290 - OUTRAS TRANSFERÊNCIAS DE CONVÊNIOS OU INSTRUMENTOS CONGÊNERES DA UNIÃO - ADMINISTRAÇÃO INDIRETA	R\$ 971.000	R\$	R\$ 971.000
	1.703.0292 - OUTRAS TRANSFERÊNCIAS DE CONVÊNIOS OU INSTRUMENTOS CONGÊNERES DE OUTRAS ENTIDADES - ADMINISTRAÇÃO INDIRETA	R\$ 20.000	R\$	R\$ 20.000
	1.713.0000 - TRANSFERÊNCIAS FUNDO A FUNDO DE RECURSOS DO FUNDO DE SEGURANÇA PÚBLICA - FSP	R\$ 18.800.000	R\$	R\$ 18.800.000
	1.753.0138 - RECURSOS PROVENIENTES DE TAXAS E CONTRIBUIÇÕES - EMOLUMENTOS E CUSTAS EXTRAJUDICIAIS	R\$ 40.000	R\$	R\$ 40.000
	1.753.0161 - RECURSOS PROVENIENTES DE TAXAS E CONTRIBUIÇÕES - TAXAS POR SERVIÇOS PÚBLICOS	R\$ 2.803.000	R\$	R\$ 2.803.000
	1.761.0156 - RECURSOS VINCULADOS AO FUNDO DE COMBATE E ERRADICAÇÃO DA POBREZA - OUTROS RECURSOS DO PROTEGE	R\$ 10.000	R\$	R\$ 10.000
	1.799.0142 - OUTRAS VINCULAÇÕES LEGAIS - AÇÕES E PROGRAMAS ESPECÍFICOS	R\$ 50.000	R\$	R\$ 50.000
5 - INVERSÕES FINANCEIRAS		R\$ 207.000	R\$	R\$ 207.000

DESPESAS DO ORÇAMENTO FISCAL E SEGURIDADE SOCIAL POR PODER, ORGÃO, UNIDADE, FONTE E GRUPO DE DESPESA
 (Lei nº 21.527, LDO 2023)

PODER/ÓRGÃO/UNIDADE GRUPO/FONTE	FISCAL	SEGURIDADE	TOTAL
1.500.0100 - RECURSOS NÃO VINCULADOS DE IMPOSTOS - RECEITAS ORDINÁRIAS	R\$ 10.000	R\$	R\$ 10.000
1.753.0161 - RECURSOS PROVENIENTES DE TAXAS E CONTRIBUIÇÕES - TAXAS POR SERVIÇOS PÚBLICOS	R\$ 197.000	R\$	R\$ 197.000
9 - RESERVA DE CONTINGÊNCIA	R\$ 36.718.000	R\$	R\$ 36.718.000
1.501.0129 - OUTROS RECURSOS NÃO VINCULADOS - CONCESSÕES, PERMISSÕES E DELEGAÇÕES	R\$ 81.000	R\$	R\$ 81.000
1.753.0138 - RECURSOS PROVENIENTES DE TAXAS E CONTRIBUIÇÕES - EMOLUMENTOS E CUSTAS EXTRAJUDICIAIS	R\$ 1.394.000	R\$	R\$ 1.394.000
1.753.0161 - RECURSOS PROVENIENTES DE TAXAS E CONTRIBUIÇÕES - TAXAS POR SERVIÇOS PÚBLICOS	R\$ 6.834.000	R\$	R\$ 6.834.000
1.759.0141 - RECURSOS VINCULADOS A FUNDOS	R\$ 5.742.000	R\$	R\$ 5.742.000
1.799.0142 - OUTRAS VINCULAÇÕES LEGAIS - AÇÕES E PROGRAMAS ESPECÍFICOS	R\$ 21.881.000	R\$	R\$ 21.881.000
1.799.0163 - OUTRAS VINCULAÇÕES LEGAIS - ENCARGOS LEGAIS E HONORÁRIOS ADVOCATÍCIOS	R\$ 786.000	R\$	R\$ 786.000
2901 - GABINETE DO SECRETÁRIO DE ESTADO DE SEGURANÇA PÚBLICA	R\$ 322.673.000	R\$ 3.811.000	R\$ 326.484.000
1 - PESSOAL E ENCARGOS SOCIAIS	R\$ 270.083.000	R\$ 3.801.000	R\$ 273.884.000
1.500.0100 - RECURSOS NÃO VINCULADOS DE IMPOSTOS - RECEITAS ORDINÁRIAS	R\$ 270.073.000	R\$ 3.801.000	R\$ 273.874.000
1.700.0280 - OUTRAS TRANSFERÊNCIAS DE CONVÊNIOS OU INSTRUMENTOS CONGÊNERES DA UNIÃO - ADMINISTRAÇÃO DIRETA	R\$ 10.000	R\$	R\$ 10.000
3 - OUTRAS DESPESAS CORRENTES	R\$ 29.928.000	R\$ 10.000	R\$ 29.938.000
1.500.0100 - RECURSOS NÃO VINCULADOS DE IMPOSTOS - RECEITAS ORDINÁRIAS	R\$ 29.858.000	R\$ 10.000	R\$ 29.868.000
1.700.0280 - OUTRAS TRANSFERÊNCIAS DE CONVÊNIOS OU INSTRUMENTOS CONGÊNERES DA UNIÃO - ADMINISTRAÇÃO DIRETA	R\$ 70.000	R\$	R\$ 70.000

DESPESAS DO ORÇAMENTO FISCAL E SEGURIDADE SOCIAL POR PODER, ORGÃO, UNIDADE, FONTE E GRUPO DE DESPESA
 (Lei nº 21.527, LDO 2023)

PODER/ÓRGÃO/UNIDADE GRUPO/FONTE	FISCAL	SEGURIDADE	TOTAL
4 - INVESTIMENTOS	R\$ 22.662.000	R\$	R\$ 22.662.000
1.500.0100 - RECURSOS NÃO VINCULADOS DE IMPOSTOS - RECEITAS ORDINÁRIAS	R\$ 7.962.000	R\$	R\$ 7.962.000
1.700.0280 - OUTRAS TRANSFERÊNCIAS DE CONVÊNIOS OU INSTRUMENTOS CONGÊNERES DA UNIÃO - ADMINISTRAÇÃO DIRETA	R\$ 14.700.000	R\$	R\$ 14.700.000
2902 - POLÍCIA MILITAR	R\$ 2.002.392.000	R\$	R\$ 2.002.392.000
1 - PESSOAL E ENCARGOS SOCIAIS	R\$ 1.904.820.000	R\$	R\$ 1.904.820.000
1.500.0100 - RECURSOS NÃO VINCULADOS DE IMPOSTOS - RECEITAS ORDINÁRIAS	R\$ 1.904.820.000	R\$	R\$ 1.904.820.000
3 - OUTRAS DESPESAS CORRENTES	R\$ 87.572.000	R\$	R\$ 87.572.000
1.500.0100 - RECURSOS NÃO VINCULADOS DE IMPOSTOS - RECEITAS ORDINÁRIAS	R\$ 87.572.000	R\$	R\$ 87.572.000
4 - INVESTIMENTOS	R\$ 9.990.000	R\$	R\$ 9.990.000
1.500.0100 - RECURSOS NÃO VINCULADOS DE IMPOSTOS - RECEITAS ORDINÁRIAS	R\$ 9.990.000	R\$	R\$ 9.990.000
5 - INVERSÕES FINANCEIRAS	R\$ 10.000	R\$	R\$ 10.000
1.500.0100 - RECURSOS NÃO VINCULADOS DE IMPOSTOS - RECEITAS ORDINÁRIAS	R\$ 10.000	R\$	R\$ 10.000
2903 - CORPO DE BOMBEIROS MILITAR	R\$ 423.451.000	R\$	R\$ 423.451.000
1 - PESSOAL E ENCARGOS SOCIAIS	R\$ 416.432.000	R\$	R\$ 416.432.000
1.500.0100 - RECURSOS NÃO VINCULADOS DE IMPOSTOS - RECEITAS ORDINÁRIAS	R\$ 416.432.000	R\$	R\$ 416.432.000
3 - OUTRAS DESPESAS CORRENTES	R\$ 6.989.000	R\$	R\$ 6.989.000
1.500.0100 - RECURSOS NÃO VINCULADOS DE IMPOSTOS - RECEITAS ORDINÁRIAS	R\$ 5.623.000	R\$	R\$ 5.623.000
1.761.0156 - RECURSOS VINCULADOS AO FUNDO DE COMBATE E ERRADICAÇÃO DA POBREZA - OUTROS RECURSOS DO PROTEGE	R\$ 1.366.000	R\$	R\$ 1.366.000
4 - INVESTIMENTOS	R\$ 30.000	R\$	R\$ 30.000
1.500.0100 - RECURSOS NÃO VINCULADOS DE IMPOSTOS - RECEITAS ORDINÁRIAS	R\$ 20.000	R\$	R\$ 20.000

DESPESAS DO ORÇAMENTO FISCAL E SEGURIDADE SOCIAL POR PODER, ORGÃO, UNIDADE, FONTE E GRUPO DE DESPESA
 (Lei nº 21.527, LDO 2023)

PODER/ÓRGÃO/UNIDADE GRUPO/FONTE	FISCAL	SEGURIDADE	TOTAL
1.761.0156 - RECURSOS VINCULADOS AO FUNDO DE COMBATE E ERRADICAÇÃO DA POBREZA - OUTROS RECURSOS DO PROTEGE	R\$ 10.000	R\$	R\$ 10.000
2904 - POLÍCIA CIVIL	R\$ 864.310.000	R\$	R\$ 864.310.000
1 - PESSOAL E ENCARGOS SOCIAIS	R\$ 814.835.000	R\$	R\$ 814.835.000
1.500.0100 - RECURSOS NÃO VINCULADOS DE IMPOSTOS - RECEITAS ORDINÁRIAS	R\$ 814.835.000	R\$	R\$ 814.835.000
3 - OUTRAS DESPESAS CORRENTES	R\$ 31.475.000	R\$	R\$ 31.475.000
1.500.0100 - RECURSOS NÃO VINCULADOS DE IMPOSTOS - RECEITAS ORDINÁRIAS	R\$ 31.475.000	R\$	R\$ 31.475.000
4 - INVESTIMENTOS	R\$ 18.000.000	R\$	R\$ 18.000.000
1.500.0100 - RECURSOS NÃO VINCULADOS DE IMPOSTOS - RECEITAS ORDINÁRIAS	R\$ 18.000.000	R\$	R\$ 18.000.000
2906 - DIRETORIA GERAL DE ADMINISTRAÇÃO PENITENCIÁRIA	R\$ 635.920.000	R\$	R\$ 635.920.000
1 - PESSOAL E ENCARGOS SOCIAIS	R\$ 397.281.000	R\$	R\$ 397.281.000
1.500.0100 - RECURSOS NÃO VINCULADOS DE IMPOSTOS - RECEITAS ORDINÁRIAS	R\$ 397.281.000	R\$	R\$ 397.281.000
3 - OUTRAS DESPESAS CORRENTES	R\$ 188.639.000	R\$	R\$ 188.639.000
1.500.0100 - RECURSOS NÃO VINCULADOS DE IMPOSTOS - RECEITAS ORDINÁRIAS	R\$ 184.639.000	R\$	R\$ 184.639.000
1.761.0156 - RECURSOS VINCULADOS AO FUNDO DE COMBATE E ERRADICAÇÃO DA POBREZA - OUTROS RECURSOS DO PROTEGE	R\$ 4.000.000	R\$	R\$ 4.000.000
4 - INVESTIMENTOS	R\$ 50.000.000	R\$	R\$ 50.000.000
1.500.0100 - RECURSOS NÃO VINCULADOS DE IMPOSTOS - RECEITAS ORDINÁRIAS	R\$ 48.675.000	R\$	R\$ 48.675.000
1.700.0280 - OUTRAS TRANSFERÊNCIAS DE CONVÊNIOS OU INSTRUMENTOS CONGÊNERES DA UNIÃO - ADMINISTRAÇÃO DIRETA	R\$ 1.325.000	R\$	R\$ 1.325.000
2950 - FUNDO ESTADUAL DE SEGURANÇA PÚBLICA - FUNESP	R\$ 130.008.000	R\$	R\$ 130.008.000
3 - OUTRAS DESPESAS CORRENTES	R\$ 109.391.000	R\$	R\$ 109.391.000

DESPESAS DO ORÇAMENTO FISCAL E SEGURIDADE SOCIAL POR PODER, ORGÃO, UNIDADE, FONTE E GRUPO DE DESPESA
 (Lei nº 21.527, LDO 2023)

PODER/ÓRGÃO/UNIDADE GRUPO/FONTE	FISCAL	SEGURIDADE	TOTAL
1.713.0000 - TRANSFERÊNCIAS FUNDO A FUNDO DE RECURSOS DO FUNDO DE SEGURANÇA PÚBLICA - FSP	R\$ 11.200.000	R\$	R\$ 11.200.000
1.753.0161 - RECURSOS PROVENIENTES DE TAXAS E CONTRIBUIÇÕES - TAXAS POR SERVIÇOS PÚBLICOS	R\$ 98.191.000	R\$	R\$ 98.191.000
4 - INVESTIMENTOS	R\$ 19.300.000	R\$	R\$ 19.300.000
1.713.0000 - TRANSFERÊNCIAS FUNDO A FUNDO DE RECURSOS DO FUNDO DE SEGURANÇA PÚBLICA - FSP	R\$ 18.800.000	R\$	R\$ 18.800.000
1.753.0161 - RECURSOS PROVENIENTES DE TAXAS E CONTRIBUIÇÕES - TAXAS POR SERVIÇOS PÚBLICOS	R\$ 500.000	R\$	R\$ 500.000
9 - RESERVA DE CONTINGÊNCIA	R\$ 1.317.000	R\$	R\$ 1.317.000
1.753.0138 - RECURSOS PROVENIENTES DE TAXAS E CONTRIBUIÇÕES - EMOLUMENTOS E CUSTAS EXTRAJUDICIAIS	R\$ 1.317.000	R\$	R\$ 1.317.000
2952 - FUNDO ESTADUAL DE PROTEÇÃO E DEFESA DO CONSUMIDOR - FEDC	R\$ 30.242.000	R\$	R\$ 30.242.000
3 - OUTRAS DESPESAS CORRENTES	R\$ 1.825.000	R\$	R\$ 1.825.000
1.799.0142 - OUTRAS VINCULAÇÕES LEGAIS - AÇÕES E PROGRAMAS ESPECÍFICOS	R\$ 1.825.000	R\$	R\$ 1.825.000
4 - INVESTIMENTOS	R\$ 50.000	R\$	R\$ 50.000
1.799.0142 - OUTRAS VINCULAÇÕES LEGAIS - AÇÕES E PROGRAMAS ESPECÍFICOS	R\$ 50.000	R\$	R\$ 50.000
9 - RESERVA DE CONTINGÊNCIA	R\$ 28.367.000	R\$	R\$ 28.367.000
1.759.0141 - RECURSOS VINCULADOS A FUNDOS	R\$ 5.700.000	R\$	R\$ 5.700.000
1.799.0142 - OUTRAS VINCULAÇÕES LEGAIS - AÇÕES E PROGRAMAS ESPECÍFICOS	R\$ 21.881.000	R\$	R\$ 21.881.000
1.799.0163 - OUTRAS VINCULAÇÕES LEGAIS - ENCARGOS LEGAIS E HONORÁRIOS ADVOCATÍCIOS	R\$ 786.000	R\$	R\$ 786.000

DESPESAS DO ORÇAMENTO FISCAL E SEGURIDADE SOCIAL POR PODER, ORGÃO, UNIDADE, FONTE E GRUPO DE DESPESA
 (Lei nº 21.527, LDO 2023)

PODER/ÓRGÃO/UNIDADE GRUPO/FONTE	FISCAL	SEGURIDADE	TOTAL
2953 - FUNDO ESPECIAL DE REAPARELHAMENTO E MODERNIZAÇÃO DO CORPO DE BOMBEIROS MILITAR DO ESTADO DE GOIÁS - FUNEBOM	R\$ 15.539.000	R\$	R\$ 15.539.000
3 - OUTRAS DESPESAS CORRENTES	R\$ 12.000.000	R\$	R\$ 12.000.000
1.753.0161 - RECURSOS PROVENIENTES DE TAXAS E CONTRIBUIÇÕES - TAXAS POR SERVIÇOS PÚBLICOS	R\$ 12.000.000	R\$	R\$ 12.000.000
4 - INVESTIMENTOS	R\$ 2.764.000	R\$	R\$ 2.764.000
1.700.0290 - OUTRAS TRANSFERÊNCIAS DE CONVÊNIOS OU INSTRUMENTOS CONGÊNERES DA UNIÃO - ADMINISTRAÇÃO INDIRECTA	R\$ 951.000	R\$	R\$ 951.000
1.753.0161 - RECURSOS PROVENIENTES DE TAXAS E CONTRIBUIÇÕES - TAXAS POR SERVIÇOS PÚBLICOS	R\$ 1.813.000	R\$	R\$ 1.813.000
5 - INVERSÕES FINANCEIRAS	R\$ 187.000	R\$	R\$ 187.000
1.753.0161 - RECURSOS PROVENIENTES DE TAXAS E CONTRIBUIÇÕES - TAXAS POR SERVIÇOS PÚBLICOS	R\$ 187.000	R\$	R\$ 187.000
9 - RESERVA DE CONTINGÊNCIA	R\$ 588.000	R\$	R\$ 588.000
1.501.0129 - OUTROS RECURSOS NÃO VINCULADOS - CONCESSÕES, PERMISSÕES E DELEGAÇÕES	R\$ 43.000	R\$	R\$ 43.000
1.753.0161 - RECURSOS PROVENIENTES DE TAXAS E CONTRIBUIÇÕES - TAXAS POR SERVIÇOS PÚBLICOS	R\$ 503.000	R\$	R\$ 503.000
1.759.0141 - RECURSOS VINCULADOS A FUNDOS	R\$ 42.000	R\$	R\$ 42.000
2954 - FUNDO DE REAPARELHAMENTO E APERFEIÇOAMENTO DA POLÍCIA MILITAR - FREAP/PM	R\$ 9.355.000	R\$	R\$ 9.355.000
3 - OUTRAS DESPESAS CORRENTES	R\$ 2.500.000	R\$	R\$ 2.500.000
1.753.0161 - RECURSOS PROVENIENTES DE TAXAS E CONTRIBUIÇÕES - TAXAS POR SERVIÇOS	R\$ 2.500.000	R\$	R\$ 2.500.000

DESPESAS DO ORÇAMENTO FISCAL E SEGURIDADE SOCIAL POR PODER, ORGÃO, UNIDADE, FONTE E GRUPO DE DESPESA
 (Lei nº 21.527, LDO 2023)

PODER/ÓRGÃO/UNIDADE	GRUPO/FONTE	FISCAL		SEGURIDADE		TOTAL
	PÚBLICOS					
4 - INVESTIMENTOS		R\$	490.000	R\$		R\$ 490.000
	1.753.0161 - RECURSOS PROVENIENTES DE TAXAS E CONTRIBUIÇÕES - TAXAS POR SERVIÇOS	R\$	490.000	R\$		R\$ 490.000
	PÚBLICOS					
5 - INVERSÕES FINANCEIRAS		R\$	10.000	R\$		R\$ 10.000
	1.753.0161 - RECURSOS PROVENIENTES DE TAXAS E CONTRIBUIÇÕES - TAXAS POR SERVIÇOS	R\$	10.000	R\$		R\$ 10.000
	PÚBLICOS					
9 - RESERVA DE CONTINGÊNCIA		R\$	6.355.000	R\$		R\$ 6.355.000
	1.501.0129 - OUTROS RECURSOS NÃO VINCULADOS - CONCESSÕES, PERMISSÕES E DELEGAÇÕES	R\$	24.000	R\$		R\$ 24.000
	1.753.0161 - RECURSOS PROVENIENTES DE TAXAS E CONTRIBUIÇÕES - TAXAS POR SERVIÇOS	R\$	6.331.000	R\$		R\$ 6.331.000
	PÚBLICOS					
2955 - FUNDO ESPECIAL DE APOIO AO COMBATE À LAVAGEM DE CAPITALS E ÀS ORGANIZAÇÕES		R\$	221.000	R\$		R\$ 221.000
CRIMINOSAS						
3 - OUTRAS DESPESAS CORRENTES		R\$	50.000	R\$		R\$ 50.000
	1.700.0290 - OUTRAS TRANSFERÊNCIAS DE CONVÊNIO OU INSTRUMENTOS CONGÊNERES DA UNIÃO - ADMINISTRAÇÃO INDIRETA	R\$	20.000	R\$		R\$ 20.000
	1.753.0138 - RECURSOS PROVENIENTES DE TAXAS E CONTRIBUIÇÕES - EMOLUMENTOS E CUSTAS EXTRAJUDICIAIS	R\$	30.000	R\$		R\$ 30.000
4 - INVESTIMENTOS		R\$	80.000	R\$		R\$ 80.000
	1.700.0290 - OUTRAS TRANSFERÊNCIAS DE CONVÊNIO OU INSTRUMENTOS CONGÊNERES DA UNIÃO - ADMINISTRAÇÃO INDIRETA	R\$	20.000	R\$		R\$ 20.000

DESPESAS DO ORÇAMENTO FISCAL E SEGURIDADE SOCIAL POR PODER, ORGÃO, UNIDADE, FONTE E GRUPO DE DESPESA
 (Lei nº 21.527, LDO 2023)

PODER/ÓRGÃO/UNIDADE GRUPO/FONTE	FISCAL	SEGURIDADE	TOTAL
1.703.0292 - OUTRAS TRANSFERÊNCIAS DE CONVÊNIOS OU INSTRUMENTOS CONGÊNERES DE OUTRAS ENTIDADES - ADMINISTRAÇÃO INDIRETA	R\$ 20.000	R\$	R\$ 20.000
1.753.0138 - RECURSOS PROVENIENTES DE TAXAS E CONTRIBUIÇÕES - EMOLUMENTOS E CUSTAS EXTRAJUDICIAIS	R\$ 40.000	R\$	R\$ 40.000
9 - RESERVA DE CONTINGÊNCIA	R\$ 91.000	R\$	R\$ 91.000
1.501.0129 - OUTROS RECURSOS NÃO VINCULADOS - CONCESSÕES, PERMISSÕES E DELEGAÇÕES	R\$ 14.000	R\$	R\$ 14.000
1.753.0138 - RECURSOS PROVENIENTES DE TAXAS E CONTRIBUIÇÕES - EMOLUMENTOS E CUSTAS EXTRAJUDICIAIS	R\$ 77.000	R\$	R\$ 77.000
2906 - DIRETORIA GERAL DE ADMINISTRAÇÃO PENITENCIÁRIA	R\$ 16.578.000	R\$	R\$ 16.578.000
3 - OUTRAS DESPESAS CORRENTES	R\$ 8.672.000	R\$	R\$ 8.672.000
1.500.0100 - RECURSOS NÃO VINCULADOS DE IMPOSTOS - RECEITAS ORDINÁRIAS	R\$ 7.965.000	R\$	R\$ 7.965.000
1.749.0223 - OUTRAS VINCULAÇÕES DE TRANSFERÊNCIAS - CORRENTES	R\$ 190.000	R\$	R\$ 190.000
1.759.0141 - RECURSOS VINCULADOS A FUNDOS	R\$ 320.000	R\$	R\$ 320.000
1.799.0142 - OUTRAS VINCULAÇÕES LEGAIS - AÇÕES E PROGRAMAS ESPECÍFICOS	R\$ 197.000	R\$	R\$ 197.000
4 - INVESTIMENTOS	R\$ 7.424.000	R\$	R\$ 7.424.000
1.500.0100 - RECURSOS NÃO VINCULADOS DE IMPOSTOS - RECEITAS ORDINÁRIAS	R\$ 5.135.000	R\$	R\$ 5.135.000
1.749.0224 - OUTRAS VINCULAÇÕES DE TRANSFERÊNCIAS - CAPITAL	R\$ 1.224.000	R\$	R\$ 1.224.000
1.759.0141 - RECURSOS VINCULADOS A FUNDOS	R\$ 193.000	R\$	R\$ 193.000
1.799.0142 - OUTRAS VINCULAÇÕES LEGAIS - AÇÕES E PROGRAMAS ESPECÍFICOS	R\$ 872.000	R\$	R\$ 872.000
9 - RESERVA DE CONTINGÊNCIA	R\$ 482.000	R\$	R\$ 482.000
1.753.0138 - RECURSOS PROVENIENTES DE TAXAS E CONTRIBUIÇÕES - EMOLUMENTOS E CUSTAS EXTRAJUDICIAIS	R\$ 482.000	R\$	R\$ 482.000

DESPESAS DO ORÇAMENTO FISCAL E SEGURIDADE SOCIAL POR PODER, ORGÃO, UNIDADE, FONTE E GRUPO DE DESPESA
 (Lei nº 21.527, LDO 2023)

PODER/ÓRGÃO/UNIDADE GRUPO/FONTE	FISCAL	SEGURIDADE	TOTAL
2951 - FUNDO PENITENCIÁRIO ESTADUAL - FUNPES	R\$ 16.578.000	R\$	R\$ 16.578.000
3 - OUTRAS DESPESAS CORRENTES	R\$ 8.672.000	R\$	R\$ 8.672.000
1.500.0100 - RECURSOS NÃO VINCULADOS DE IMPOSTOS - RECEITAS ORDINÁRIAS	R\$ 7.965.000	R\$	R\$ 7.965.000
1.749.0223 - OUTRAS VINCULAÇÕES DE TRANSFERÊNCIAS - CORRENTES	R\$ 190.000	R\$	R\$ 190.000
1.759.0141 - RECURSOS VINCULADOS A FUNDOS	R\$ 320.000	R\$	R\$ 320.000
1.799.0142 - OUTRAS VINCULAÇÕES LEGAIS - AÇÕES E PROGRAMAS ESPECÍFICOS	R\$ 197.000	R\$	R\$ 197.000
4 - INVESTIMENTOS	R\$ 7.424.000	R\$	R\$ 7.424.000
1.500.0100 - RECURSOS NÃO VINCULADOS DE IMPOSTOS - RECEITAS ORDINÁRIAS	R\$ 5.135.000	R\$	R\$ 5.135.000
1.749.0224 - OUTRAS VINCULAÇÕES DE TRANSFERÊNCIAS - CAPITAL	R\$ 1.224.000	R\$	R\$ 1.224.000
1.759.0141 - RECURSOS VINCULADOS A FUNDOS	R\$ 193.000	R\$	R\$ 193.000
1.799.0142 - OUTRAS VINCULAÇÕES LEGAIS - AÇÕES E PROGRAMAS ESPECÍFICOS	R\$ 872.000	R\$	R\$ 872.000
9 - RESERVA DE CONTINGÊNCIA	R\$ 482.000	R\$	R\$ 482.000
1.753.0138 - RECURSOS PROVENIENTES DE TAXAS E CONTRIBUIÇÕES - EMOLUMENTOS E CUSTAS EXTRAJUDICIAIS	R\$ 482.000	R\$	R\$ 482.000
2960 - SECRETARIA DE ESTADO DA SEGURANÇA PÚBLICA - ENTIDADES JURISDICIONADAS	R\$ 711.400.000	R\$	R\$ 711.400.000
1 - PESSOAL E ENCARGOS SOCIAIS	R\$ 116.460.000	R\$	R\$ 116.460.000
1.753.0161 - RECURSOS PROVENIENTES DE TAXAS E CONTRIBUIÇÕES - TAXAS POR SERVIÇOS PÚBLICOS	R\$ 116.460.000	R\$	R\$ 116.460.000
3 - OUTRAS DESPESAS CORRENTES	R\$ 197.880.000	R\$	R\$ 197.880.000
1.501.0220 - OUTROS RECURSOS NÃO VINCULADOS - DIRETAMENTE ARRECADADOS PRÓPRIOS	R\$ 20.000.000	R\$	R\$ 20.000.000
1.703.0292 - OUTRAS TRANSFERÊNCIAS DE CONVÊNIOS OU INSTRUMENTOS CONGÊNERES DE OUTRAS ENTIDADES - ADMINISTRAÇÃO INDIRETA	R\$ 3.597.000	R\$	R\$ 3.597.000

DESPESAS DO ORÇAMENTO FISCAL E SEGURIDADE SOCIAL POR PODER, ORGÃO, UNIDADE, FONTE E GRUPO DE DESPESA
 (Lei nº 21.527, LDO 2023)

PODER/ÓRGÃO/UNIDADE	GRUPO/FONTE	FISCAL	SEGURIDADE	TOTAL
	1.752.0125 - RECURSOS VINCULADOS AO TRÂNSITO	R\$ 23.000.000	R\$	R\$ 23.000.000
	1.753.0161 - RECURSOS PROVENIENTES DE TAXAS E CONTRIBUIÇÕES - TAXAS POR SERVIÇOS PÚBLICOS	R\$ 151.283.000	R\$	R\$ 151.283.000
4 - INVESTIMENTOS		R\$ 52.500.000	R\$	R\$ 52.500.000
	1.752.0125 - RECURSOS VINCULADOS AO TRÂNSITO	R\$ 2.500.000	R\$	R\$ 2.500.000
	1.753.0161 - RECURSOS PROVENIENTES DE TAXAS E CONTRIBUIÇÕES - TAXAS POR SERVIÇOS PÚBLICOS	R\$ 50.000.000	R\$	R\$ 50.000.000
9 - RESERVA DE CONTINGÊNCIA		R\$ 344.560.000	R\$	R\$ 344.560.000
	1.501.0129 - OUTROS RECURSOS NÃO VINCULADOS - CONCESSÕES, PERMISSÕES E DELEGAÇÕES	R\$ 2.459.000	R\$	R\$ 2.459.000
	1.501.0220 - OUTROS RECURSOS NÃO VINCULADOS - DIRETAMENTE ARRECADADOS PRÓPRIOS	R\$ 15.356.000	R\$	R\$ 15.356.000
	1.752.0125 - RECURSOS VINCULADOS AO TRÂNSITO	R\$ 25.726.000	R\$	R\$ 25.726.000
	1.753.0161 - RECURSOS PROVENIENTES DE TAXAS E CONTRIBUIÇÕES - TAXAS POR SERVIÇOS PÚBLICOS	R\$ 301.019.000	R\$	R\$ 301.019.000
2961 - DEPARTAMENTO ESTADUAL DE TRÂNSITO - DETRAN		R\$ 711.400.000	R\$	R\$ 711.400.000
1 - PESSOAL E ENCARGOS SOCIAIS		R\$ 116.460.000	R\$	R\$ 116.460.000
	1.753.0161 - RECURSOS PROVENIENTES DE TAXAS E CONTRIBUIÇÕES - TAXAS POR SERVIÇOS PÚBLICOS	R\$ 116.460.000	R\$	R\$ 116.460.000
3 - OUTRAS DESPESAS CORRENTES		R\$ 197.880.000	R\$	R\$ 197.880.000
	1.501.0220 - OUTROS RECURSOS NÃO VINCULADOS - DIRETAMENTE ARRECADADOS PRÓPRIOS	R\$ 20.000.000	R\$	R\$ 20.000.000
	1.703.0292 - OUTRAS TRANSFERÊNCIAS DE CONVÊNIOS OU INSTRUMENTOS CONGÊNERES DE OUTRAS ENTIDADES - ADMINISTRAÇÃO INDIRETA	R\$ 3.597.000	R\$	R\$ 3.597.000
	1.752.0125 - RECURSOS VINCULADOS AO TRÂNSITO	R\$ 23.000.000	R\$	R\$ 23.000.000

DESPESAS DO ORÇAMENTO FISCAL E SEGURIDADE SOCIAL POR PODER, ORGÃO, UNIDADE, FONTE E GRUPO DE DESPESA
(Lei nº 21.527, LDO 2023)

PODER/ÓRGÃO/UNIDADE GRUPO/FONTE	FISCAL	SEGURIDADE	TOTAL
1.753.0161 - RECURSOS PROVENIENTES DE TAXAS E CONTRIBUIÇÕES - TAXAS POR SERVIÇOS PÚBLICOS	R\$ 151.283.000	R\$	R\$ 151.283.000
4 - INVESTIMENTOS	R\$ 52.500.000	R\$	R\$ 52.500.000
1.752.0125 - RECURSOS VINCULADOS AO TRÂNSITO	R\$ 2.500.000	R\$	R\$ 2.500.000
1.753.0161 - RECURSOS PROVENIENTES DE TAXAS E CONTRIBUIÇÕES - TAXAS POR SERVIÇOS PÚBLICOS	R\$ 50.000.000	R\$	R\$ 50.000.000
9 - RESERVA DE CONTINGÊNCIA	R\$ 344.560.000	R\$	R\$ 344.560.000
1.501.0129 - OUTROS RECURSOS NÃO VINCULADOS - CONCESSÕES, PERMISSÕES E DELEGAÇÕES	R\$ 2.459.000	R\$	R\$ 2.459.000
1.501.0220 - OUTROS RECURSOS NÃO VINCULADOS - DIRETAMENTE ARRECADADOS PRÓPRIOS	R\$ 15.356.000	R\$	R\$ 15.356.000
1.752.0125 - RECURSOS VINCULADOS AO TRÂNSITO	R\$ 25.726.000	R\$	R\$ 25.726.000
1.753.0161 - RECURSOS PROVENIENTES DE TAXAS E CONTRIBUIÇÕES - TAXAS POR SERVIÇOS PÚBLICOS	R\$ 301.019.000	R\$	R\$ 301.019.000
3000 - SECRETARIA DE ESTADO DE DESENVOLVIMENTO SOCIAL	R\$ 185.049.000	R\$ 605.768.000	R\$ 790.817.000
1 - PESSOAL E ENCARGOS SOCIAIS	R\$ 2.400.000	R\$ 112.832.000	R\$ 115.232.000
1.500.0100 - RECURSOS NÃO VINCULADOS DE IMPOSTOS - RECEITAS ORDINÁRIAS	R\$ 2.400.000	R\$ 112.832.000	R\$ 115.232.000
3 - OUTRAS DESPESAS CORRENTES	R\$ 176.867.000	R\$ 472.258.000	R\$ 649.125.000
1.500.0100 - RECURSOS NÃO VINCULADOS DE IMPOSTOS - RECEITAS ORDINÁRIAS	R\$ 60.453.000	R\$ 10.460.000	R\$ 70.913.000
1.660.0234 - TRANSFERÊNCIA DE RECURSOS DO FUNDO NACIONAL DE ASSISTÊNCIA SOCIAL - FNAS - CORRENTES	R\$	R\$ 398.000	R\$ 398.000
1.665.0274 - TRANSFERÊNCIAS DE CONVÊNIOS E INSTRUMENTOS CONGÊNERES VINCULADOS À ASSISTÊNCIA SOCIAL - COM ÓRGÃOS FEDERAIS	R\$ 124.000	R\$	R\$ 124.000
1.700.0280 - OUTRAS TRANSFERÊNCIAS DE CONVÊNIOS OU INSTRUMENTOS CONGÊNERES DA	R\$ 20.000	R\$	R\$ 20.000

DESPESAS DO ORÇAMENTO FISCAL E SEGURIDADE SOCIAL POR PODER, ORGÃO, UNIDADE, FONTE E GRUPO DE DESPESA
 (Lei nº 21.527, LDO 2023)

PODER/ÓRGÃO/UNIDADE GRUPO/FONTE	FISCAL	SEGURIDADE	TOTAL
UNIÃO - ADMINISTRAÇÃO DIRETA			
1.759.0141 - RECURSOS VINCULADOS A FUNDOS	R\$ 20.000	R\$	R\$ 20.000
1.761.0156 - RECURSOS VINCULADOS AO FUNDO DE COMBATE E ERRADICAÇÃO DA POBREZA - OUTROS RECURSOS DO PROTEGE	R\$ 116.250.000	R\$ 461.400.000	R\$ 577.650.000
4 - INVESTIMENTOS	R\$ 5.580.000	R\$ 20.040.000	R\$ 25.620.000
1.500.0100 - RECURSOS NÃO VINCULADOS DE IMPOSTOS - RECEITAS ORDINÁRIAS	R\$ 250.000	R\$ 744.000	R\$ 994.000
1.660.0234 - TRANSFERÊNCIA DE RECURSOS DO FUNDO NACIONAL DE ASSISTÊNCIA SOCIAL - FNAS - CORRENTES	R\$	R\$ 196.000	R\$ 196.000
1.665.0274 - TRANSFERÊNCIAS DE CONVÊNIOS E INSTRUMENTOS CONGÊNERES VINCULADOS À ASSISTÊNCIA SOCIAL - COM ÓRGÃOS FEDERAIS	R\$ 330.000	R\$	R\$ 330.000
1.761.0156 - RECURSOS VINCULADOS AO FUNDO DE COMBATE E ERRADICAÇÃO DA POBREZA - OUTROS RECURSOS DO PROTEGE	R\$ 5.000.000	R\$ 19.100.000	R\$ 24.100.000
9 - RESERVA DE CONTINGÊNCIA	R\$ 202.000	R\$ 638.000	R\$ 840.000
1.753.0138 - RECURSOS PROVENIENTES DE TAXAS E CONTRIBUIÇÕES - EMOLUMENTOS E CUSTAS EXTRAJUDICIAIS	R\$	R\$ 531.000	R\$ 531.000
1.759.0141 - RECURSOS VINCULADOS A FUNDOS	R\$ 202.000	R\$ 107.000	R\$ 309.000
3001 - GABINETE DO SECRETÁRIO DE ESTADO DE DESENVOLVIMENTO SOCIAL	R\$ 179.827.000	R\$ 124.636.000	R\$ 304.463.000
1 - PESSOAL E ENCARGOS SOCIAIS	R\$ 2.400.000	R\$ 112.832.000	R\$ 115.232.000
1.500.0100 - RECURSOS NÃO VINCULADOS DE IMPOSTOS - RECEITAS ORDINÁRIAS	R\$ 2.400.000	R\$ 112.832.000	R\$ 115.232.000
3 - OUTRAS DESPESAS CORRENTES	R\$ 176.847.000	R\$ 11.060.000	R\$ 187.907.000
1.500.0100 - RECURSOS NÃO VINCULADOS DE IMPOSTOS - RECEITAS ORDINÁRIAS	R\$ 60.453.000	R\$ 10.460.000	R\$ 70.913.000
1.665.0274 - TRANSFERÊNCIAS DE CONVÊNIOS E INSTRUMENTOS CONGÊNERES VINCULADOS À ASSISTÊNCIA SOCIAL - COM ÓRGÃOS FEDERAIS	R\$ 124.000	R\$	R\$ 124.000

DESPESAS DO ORÇAMENTO FISCAL E SEGURIDADE SOCIAL POR PODER, ORGÃO, UNIDADE, FONTE E GRUPO DE DESPESA
 (Lei nº 21.527, LDO 2023)

PODER/ÓRGÃO/UNIDADE GRUPO/FONTE	FISCAL	SEGURIDADE	TOTAL
1.700.0280 - OUTRAS TRANSFERÊNCIAS DE CONVÊNIOS OU INSTRUMENTOS CONGÊNERES DA UNIÃO - ADMINISTRAÇÃO DIRETA	R\$ 20.000	R\$	R\$ 20.000
1.761.0156 - RECURSOS VINCULADOS AO FUNDO DE COMBATE E ERRADICAÇÃO DA POBREZA - OUTROS RECURSOS DO PROTEGE	R\$ 116.250.000	R\$ 600.000	R\$ 116.850.000
4 - INVESTIMENTOS	R\$ 580.000	R\$ 744.000	R\$ 1.324.000
1.500.0100 - RECURSOS NÃO VINCULADOS DE IMPOSTOS - RECEITAS ORDINÁRIAS	R\$ 250.000	R\$ 744.000	R\$ 994.000
1.665.0274 - TRANSFERÊNCIAS DE CONVÊNIOS E INSTRUMENTOS CONGÊNERES VINCULADOS À ASSISTÊNCIA SOCIAL - COM ÓRGÃOS FEDERAIS	R\$ 330.000	R\$	R\$ 330.000
3051 - FUNDO ESTADUAL DE ASSISTÊNCIA SOCIAL - FEAS	R\$	R\$ 432.494.000	R\$ 432.494.000
3 - OUTRAS DESPESAS CORRENTES	R\$	R\$ 431.198.000	R\$ 431.198.000
1.660.0234 - TRANSFERÊNCIA DE RECURSOS DO FUNDO NACIONAL DE ASSISTÊNCIA SOCIAL - FNAS - CORRENTES	R\$	R\$ 398.000	R\$ 398.000
1.761.0156 - RECURSOS VINCULADOS AO FUNDO DE COMBATE E ERRADICAÇÃO DA POBREZA - OUTROS RECURSOS DO PROTEGE	R\$	R\$ 430.800.000	R\$ 430.800.000
4 - INVESTIMENTOS	R\$	R\$ 1.296.000	R\$ 1.296.000
1.660.0234 - TRANSFERÊNCIA DE RECURSOS DO FUNDO NACIONAL DE ASSISTÊNCIA SOCIAL - FNAS - CORRENTES	R\$	R\$ 196.000	R\$ 196.000
1.761.0156 - RECURSOS VINCULADOS AO FUNDO DE COMBATE E ERRADICAÇÃO DA POBREZA - OUTROS RECURSOS DO PROTEGE	R\$	R\$ 1.100.000	R\$ 1.100.000
3052 - FUNDO ESTADUAL DOS DIREITOS DA CRIANÇA E DO ADOLESCENTE - FECAD	R\$	R\$ 48.638.000	R\$ 48.638.000
3 - OUTRAS DESPESAS CORRENTES	R\$	R\$ 30.000.000	R\$ 30.000.000
1.761.0156 - RECURSOS VINCULADOS AO FUNDO DE COMBATE E ERRADICAÇÃO DA POBREZA -	R\$	R\$ 30.000.000	R\$ 30.000.000

DESPESAS DO ORÇAMENTO FISCAL E SEGURIDADE SOCIAL POR PODER, ORGÃO, UNIDADE, FONTE E GRUPO DE DESPESA
 (Lei nº 21.527, LDO 2023)

PODER/ÓRGÃO/UNIDADE GRUPO/FONTE	FISCAL	SEGURIDADE	TOTAL
OUTROS RECURSOS DO PROTEGE			
4 - INVESTIMENTOS	R\$	R\$	R\$
1.761.0156 - RECURSOS VINCULADOS AO FUNDO DE COMBATE E ERRADICAÇÃO DA POBREZA -		18.000.000	18.000.000
OUTROS RECURSOS DO PROTEGE			
9 - RESERVA DE CONTINGÊNCIA	R\$	R\$	R\$
1.753.0138 - RECURSOS PROVENIENTES DE TAXAS E CONTRIBUIÇÕES - EMOLUMENTOS E		531.000	531.000
CUSTAS EXTRAJUDICIAIS			
1.759.0141 - RECURSOS VINCULADOS A FUNDOS		107.000	107.000
3055 - FUNDO ESTADUAL DOS DIREITOS DA PESSOA IDOSA - FEDPI/GO	R\$	R\$	R\$
3 - OUTRAS DESPESAS CORRENTES	R\$	R\$	R\$
1.759.0141 - RECURSOS VINCULADOS A FUNDOS	20.000		20.000
4 - INVESTIMENTOS	R\$	R\$	R\$
1.761.0156 - RECURSOS VINCULADOS AO FUNDO DE COMBATE E ERRADICAÇÃO DA POBREZA -		5.000.000	5.000.000
OUTROS RECURSOS DO PROTEGE			
9 - RESERVA DE CONTINGÊNCIA	R\$	R\$	R\$
1.759.0141 - RECURSOS VINCULADOS A FUNDOS	202.000		202.000
3100 - SECRETARIA DE ESTADO DE DESENVOLVIMENTO E INOVAÇÃO	R\$	R\$	R\$
1 - PESSOAL E ENCARGOS SOCIAIS	R\$	R\$	R\$
1.500.0100 - RECURSOS NÃO VINCULADOS DE IMPOSTOS - RECEITAS ORDINÁRIAS	49.112.000		49.112.000
3 - OUTRAS DESPESAS CORRENTES	R\$	R\$	R\$
1.500.0100 - RECURSOS NÃO VINCULADOS DE IMPOSTOS - RECEITAS ORDINÁRIAS	100.274.000		100.274.000
1.569.0115 - OUTRAS TRANSFERÊNCIAS DE RECURSOS DO FNDE	208.000		208.000

DESPESAS DO ORÇAMENTO FISCAL E SEGURIDADE SOCIAL POR PODER, ORGÃO, UNIDADE, FONTE E GRUPO DE DESPESA
 (Lei nº 21.527, LDO 2023)

PODER/ÓRGÃO/UNIDADE GRUPO/FONTE	FISCAL	SEGURIDADE	TOTAL
1.700.0280 - OUTRAS TRANSFERÊNCIAS DE CONVÊNIOS OU INSTRUMENTOS CONGÊNERES DA UNIÃO - ADMINISTRAÇÃO DIRETA	R\$ 395.000	R\$	R\$ 395.000
1.761.0156 - RECURSOS VINCULADOS AO FUNDO DE COMBATE E ERRADICAÇÃO DA POBREZA - OUTROS RECURSOS DO PROTEGE	R\$ 1.968.000	R\$	R\$ 1.968.000
4 - INVESTIMENTOS	R\$ 102.209.000	R\$	R\$ 102.209.000
1.500.0100 - RECURSOS NÃO VINCULADOS DE IMPOSTOS - RECEITAS ORDINÁRIAS	R\$ 86.124.000	R\$	R\$ 86.124.000
1.700.0280 - OUTRAS TRANSFERÊNCIAS DE CONVÊNIOS OU INSTRUMENTOS CONGÊNERES DA UNIÃO - ADMINISTRAÇÃO DIRETA	R\$ 500.000	R\$	R\$ 500.000
1.761.0156 - RECURSOS VINCULADOS AO FUNDO DE COMBATE E ERRADICAÇÃO DA POBREZA - OUTROS RECURSOS DO PROTEGE	R\$ 15.585.000	R\$	R\$ 15.585.000
3101 - GABINETE DO SECRETÁRIO DE ESTADO DE DESENVOLVIMENTO E INOVAÇÃO	R\$ 254.166.000	R\$	R\$ 254.166.000
1 - PESSOAL E ENCARGOS SOCIAIS	R\$ 49.112.000	R\$	R\$ 49.112.000
1.500.0100 - RECURSOS NÃO VINCULADOS DE IMPOSTOS - RECEITAS ORDINÁRIAS	R\$ 49.112.000	R\$	R\$ 49.112.000
3 - OUTRAS DESPESAS CORRENTES	R\$ 102.845.000	R\$	R\$ 102.845.000
1.500.0100 - RECURSOS NÃO VINCULADOS DE IMPOSTOS - RECEITAS ORDINÁRIAS	R\$ 100.274.000	R\$	R\$ 100.274.000
1.569.0115 - OUTRAS TRANSFERÊNCIAS DE RECURSOS DO FNDE	R\$ 208.000	R\$	R\$ 208.000
1.700.0280 - OUTRAS TRANSFERÊNCIAS DE CONVÊNIOS OU INSTRUMENTOS CONGÊNERES DA UNIÃO - ADMINISTRAÇÃO DIRETA	R\$ 395.000	R\$	R\$ 395.000
1.761.0156 - RECURSOS VINCULADOS AO FUNDO DE COMBATE E ERRADICAÇÃO DA POBREZA - OUTROS RECURSOS DO PROTEGE	R\$ 1.968.000	R\$	R\$ 1.968.000
4 - INVESTIMENTOS	R\$ 102.209.000	R\$	R\$ 102.209.000
1.500.0100 - RECURSOS NÃO VINCULADOS DE IMPOSTOS - RECEITAS ORDINÁRIAS	R\$ 86.124.000	R\$	R\$ 86.124.000
1.700.0280 - OUTRAS TRANSFERÊNCIAS DE CONVÊNIOS OU INSTRUMENTOS CONGÊNERES DA	R\$ 500.000	R\$	R\$ 500.000

DESPESAS DO ORÇAMENTO FISCAL E SEGURIDADE SOCIAL POR PODER, ORGÃO, UNIDADE, FONTE E GRUPO DE DESPESA
 (Lei nº 21.527, LDO 2023)

PODER/ÓRGÃO/UNIDADE GRUPO/FONTE	FISCAL	SEGURIDADE	TOTAL
UNIÃO - ADMINISTRAÇÃO DIRETA 1.761.0156 - RECURSOS VINCULADOS AO FUNDO DE COMBATE E ERRADICAÇÃO DA POBREZA - OUTROS RECURSOS DO PROTEGE	R\$ 15.585.000	R\$	R\$ 15.585.000
3160 - SECRETARIA DE ESTADO DE DESENVOLVIMENTO E INOVAÇÃO - ENTIDADES JURISDICIONADAS	R\$ 360.893.000	R\$	R\$ 360.893.000
1 - PESSOAL E ENCARGOS SOCIAIS	R\$ 262.625.000	R\$	R\$ 262.625.000
1.500.0100 - RECURSOS NÃO VINCULADOS DE IMPOSTOS - RECEITAS ORDINÁRIAS	R\$ 262.022.000	R\$	R\$ 262.022.000
1.501.0220 - OUTROS RECURSOS NÃO VINCULADOS - DIRETAMENTE ARRECADADOS PRÓPRIOS	R\$ 603.000	R\$	R\$ 603.000
3 - OUTRAS DESPESAS CORRENTES	R\$ 79.422.000	R\$	R\$ 79.422.000
1.500.0100 - RECURSOS NÃO VINCULADOS DE IMPOSTOS - RECEITAS ORDINÁRIAS	R\$ 77.375.000	R\$	R\$ 77.375.000
1.501.0220 - OUTROS RECURSOS NÃO VINCULADOS - DIRETAMENTE ARRECADADOS PRÓPRIOS	R\$ 787.000	R\$	R\$ 787.000
1.700.0290 - OUTRAS TRANSFERÊNCIAS DE CONVÊNIOS OU INSTRUMENTOS CONGÊNERES DA UNIÃO - ADMINISTRAÇÃO INDIRETA	R\$ 1.080.000	R\$	R\$ 1.080.000
1.703.0292 - OUTRAS TRANSFERÊNCIAS DE CONVÊNIOS OU INSTRUMENTOS CONGÊNERES DE OUTRAS ENTIDADES - ADMINISTRAÇÃO INDIRETA	R\$ 180.000	R\$	R\$ 180.000
4 - INVESTIMENTOS	R\$ 18.731.000	R\$	R\$ 18.731.000
1.500.0100 - RECURSOS NÃO VINCULADOS DE IMPOSTOS - RECEITAS ORDINÁRIAS	R\$ 16.021.000	R\$	R\$ 16.021.000
1.501.0220 - OUTROS RECURSOS NÃO VINCULADOS - DIRETAMENTE ARRECADADOS PRÓPRIOS	R\$ 200.000	R\$	R\$ 200.000
1.700.0290 - OUTRAS TRANSFERÊNCIAS DE CONVÊNIOS OU INSTRUMENTOS CONGÊNERES DA UNIÃO - ADMINISTRAÇÃO INDIRETA	R\$ 2.460.000	R\$	R\$ 2.460.000
1.703.0292 - OUTRAS TRANSFERÊNCIAS DE CONVÊNIOS OU INSTRUMENTOS CONGÊNERES DE OUTRAS ENTIDADES - ADMINISTRAÇÃO INDIRETA	R\$ 50.000	R\$	R\$ 50.000

DESPESAS DO ORÇAMENTO FISCAL E SEGURIDADE SOCIAL POR PODER, ORGÃO, UNIDADE, FONTE E GRUPO DE DESPESA
 (Lei nº 21.527, LDO 2023)

PODER/ÓRGÃO/UNIDADE GRUPO/FONTE	FISCAL	SEGURIDADE	TOTAL
5 - INVERSÕES FINANCEIRAS	R\$ 20.000	R\$	R\$ 20.000
1.500.0100 - RECURSOS NÃO VINCULADOS DE IMPOSTOS - RECEITAS ORDINÁRIAS	R\$ 20.000	R\$	R\$ 20.000
9 - RESERVA DE CONTINGÊNCIA	R\$ 95.000	R\$	R\$ 95.000
1.501.0129 - OUTROS RECURSOS NÃO VINCULADOS - CONCESSÕES, PERMISSÕES E DELEGAÇÕES	R\$ 34.000	R\$	R\$ 34.000
1.753.0161 - RECURSOS PROVENIENTES DE TAXAS E CONTRIBUIÇÕES - TAXAS POR SERVIÇOS PÚBLICOS	R\$ 61.000	R\$	R\$ 61.000
3161 - FUNDAÇÃO DE AMPARO À PESQUISA DO ESTADO DE GOIÁS - FAPEG	R\$ 31.023.000	R\$	R\$ 31.023.000
1 - PESSOAL E ENCARGOS SOCIAIS	R\$ 11.036.000	R\$	R\$ 11.036.000
1.500.0100 - RECURSOS NÃO VINCULADOS DE IMPOSTOS - RECEITAS ORDINÁRIAS	R\$ 11.036.000	R\$	R\$ 11.036.000
3 - OUTRAS DESPESAS CORRENTES	R\$ 18.977.000	R\$	R\$ 18.977.000
1.500.0100 - RECURSOS NÃO VINCULADOS DE IMPOSTOS - RECEITAS ORDINÁRIAS	R\$ 18.407.000	R\$	R\$ 18.407.000
1.700.0290 - OUTRAS TRANSFERÊNCIAS DE CONVÊNIOS OU INSTRUMENTOS CONGÊNERES DA UNIÃO - ADMINISTRAÇÃO INDIRECTA	R\$ 540.000	R\$	R\$ 540.000
1.703.0292 - OUTRAS TRANSFERÊNCIAS DE CONVÊNIOS OU INSTRUMENTOS CONGÊNERES DE OUTRAS ENTIDADES - ADMINISTRAÇÃO INDIRECTA	R\$ 30.000	R\$	R\$ 30.000
4 - INVESTIMENTOS	R\$ 1.000.000	R\$	R\$ 1.000.000
1.500.0100 - RECURSOS NÃO VINCULADOS DE IMPOSTOS - RECEITAS ORDINÁRIAS	R\$ 990.000	R\$	R\$ 990.000
1.700.0290 - OUTRAS TRANSFERÊNCIAS DE CONVÊNIOS OU INSTRUMENTOS CONGÊNERES DA UNIÃO - ADMINISTRAÇÃO INDIRECTA	R\$ 10.000	R\$	R\$ 10.000
5 - INVERSÕES FINANCEIRAS	R\$ 10.000	R\$	R\$ 10.000
1.500.0100 - RECURSOS NÃO VINCULADOS DE IMPOSTOS - RECEITAS ORDINÁRIAS	R\$ 10.000	R\$	R\$ 10.000

DESPESAS DO ORÇAMENTO FISCAL E SEGURIDADE SOCIAL POR PODER, ORGÃO, UNIDADE, FONTE E GRUPO DE DESPESA
 (Lei nº 21.527, LDO 2023)

PODER/ÓRGÃO/UNIDADE GRUPO/FONTE	FISCAL	SEGURIDADE	TOTAL
3162 - UNIVERSIDADE ESTADUAL DE GOIÁS - UEG	R\$ 329.870.000	R\$	R\$ 329.870.000
1 - PESSOAL E ENCARGOS SOCIAIS	R\$ 251.589.000	R\$	R\$ 251.589.000
1.500.0100 - RECURSOS NÃO VINCULADOS DE IMPOSTOS - RECEITAS ORDINÁRIAS	R\$ 250.986.000	R\$	R\$ 250.986.000
1.501.0220 - OUTROS RECURSOS NÃO VINCULADOS - DIRETAMENTE ARRECADADOS PRÓPRIOS	R\$ 603.000	R\$	R\$ 603.000
3 - OUTRAS DESPESAS CORRENTES	R\$ 60.445.000	R\$	R\$ 60.445.000
1.500.0100 - RECURSOS NÃO VINCULADOS DE IMPOSTOS - RECEITAS ORDINÁRIAS	R\$ 58.968.000	R\$	R\$ 58.968.000
1.501.0220 - OUTROS RECURSOS NÃO VINCULADOS - DIRETAMENTE ARRECADADOS PRÓPRIOS	R\$ 787.000	R\$	R\$ 787.000
1.700.0290 - OUTRAS TRANSFERÊNCIAS DE CONVÊNIOS OU INSTRUMENTOS CONGÊNERES DA UNIÃO - ADMINISTRAÇÃO INDIRETA	R\$ 540.000	R\$	R\$ 540.000
1.703.0292 - OUTRAS TRANSFERÊNCIAS DE CONVÊNIOS OU INSTRUMENTOS CONGÊNERES DE OUTRAS ENTIDADES - ADMINISTRAÇÃO INDIRETA	R\$ 150.000	R\$	R\$ 150.000
4 - INVESTIMENTOS	R\$ 17.731.000	R\$	R\$ 17.731.000
1.500.0100 - RECURSOS NÃO VINCULADOS DE IMPOSTOS - RECEITAS ORDINÁRIAS	R\$ 15.031.000	R\$	R\$ 15.031.000
1.501.0220 - OUTROS RECURSOS NÃO VINCULADOS - DIRETAMENTE ARRECADADOS PRÓPRIOS	R\$ 200.000	R\$	R\$ 200.000
1.700.0290 - OUTRAS TRANSFERÊNCIAS DE CONVÊNIOS OU INSTRUMENTOS CONGÊNERES DA UNIÃO - ADMINISTRAÇÃO INDIRETA	R\$ 2.450.000	R\$	R\$ 2.450.000
1.703.0292 - OUTRAS TRANSFERÊNCIAS DE CONVÊNIOS OU INSTRUMENTOS CONGÊNERES DE OUTRAS ENTIDADES - ADMINISTRAÇÃO INDIRETA	R\$ 50.000	R\$	R\$ 50.000
5 - INVERSÕES FINANCEIRAS	R\$ 10.000	R\$	R\$ 10.000
1.500.0100 - RECURSOS NÃO VINCULADOS DE IMPOSTOS - RECEITAS ORDINÁRIAS	R\$ 10.000	R\$	R\$ 10.000
9 - RESERVA DE CONTINGÊNCIA	R\$ 95.000	R\$	R\$ 95.000
1.501.0129 - OUTROS RECURSOS NÃO VINCULADOS - CONCESSÕES, PERMISSÕES E DELEGAÇÕES	R\$ 34.000	R\$	R\$ 34.000

DESPESAS DO ORÇAMENTO FISCAL E SEGURIDADE SOCIAL POR PODER, ORGÃO, UNIDADE, FONTE E GRUPO DE DESPESA
 (Lei nº 21.527, LDO 2023)

PODER/ÓRGÃO/UNIDADE GRUPO/FONTE	FISCAL	SEGURIDADE	TOTAL
1.753.0161 - RECURSOS PROVENIENTES DE TAXAS E CONTRIBUIÇÕES - TAXAS POR SERVIÇOS PÚBLICOS	R\$ 61.000	R\$	R\$ 61.000
3200 - SECRETARIA DE ESTADO DE AGRICULTURA, PECUÁRIA E ABASTECIMENTO.	R\$ 53.082.000	R\$	R\$ 53.082.000
1 - PESSOAL E ENCARGOS SOCIAIS	R\$ 19.993.000	R\$	R\$ 19.993.000
1.500.0100 - RECURSOS NÃO VINCULADOS DE IMPOSTOS - RECEITAS ORDINÁRIAS	R\$ 19.993.000	R\$	R\$ 19.993.000
3 - OUTRAS DESPESAS CORRENTES	R\$ 20.720.000	R\$	R\$ 20.720.000
1.500.0100 - RECURSOS NÃO VINCULADOS DE IMPOSTOS - RECEITAS ORDINÁRIAS	R\$ 3.510.000	R\$	R\$ 3.510.000
1.700.0280 - OUTRAS TRANSFERÊNCIAS DE CONVÊNIOS OU INSTRUMENTOS CONGÊNERES DA UNIÃO - ADMINISTRAÇÃO DIRETA	R\$ 210.000	R\$	R\$ 210.000
1.761.0156 - RECURSOS VINCULADOS AO FUNDO DE COMBATE E ERRADICAÇÃO DA POBREZA - OUTROS RECURSOS DO PROTEGE	R\$ 17.000.000	R\$	R\$ 17.000.000
4 - INVESTIMENTOS	R\$ 12.349.000	R\$	R\$ 12.349.000
1.500.0100 - RECURSOS NÃO VINCULADOS DE IMPOSTOS - RECEITAS ORDINÁRIAS	R\$ 1.500.000	R\$	R\$ 1.500.000
1.700.0280 - OUTRAS TRANSFERÊNCIAS DE CONVÊNIOS OU INSTRUMENTOS CONGÊNERES DA UNIÃO - ADMINISTRAÇÃO DIRETA	R\$ 6.849.000	R\$	R\$ 6.849.000
1.761.0156 - RECURSOS VINCULADOS AO FUNDO DE COMBATE E ERRADICAÇÃO DA POBREZA - OUTROS RECURSOS DO PROTEGE	R\$ 4.000.000	R\$	R\$ 4.000.000
5 - INVERSÕES FINANCEIRAS	R\$ 20.000	R\$	R\$ 20.000
1.500.0100 - RECURSOS NÃO VINCULADOS DE IMPOSTOS - RECEITAS ORDINÁRIAS	R\$ 20.000	R\$	R\$ 20.000
3201 - GABINETE DO SECRETÁRIO DE ESTADO DE AGRICULTURA, PECUÁRIA E ABASTECIMENTO.	R\$ 53.082.000	R\$	R\$ 53.082.000
1 - PESSOAL E ENCARGOS SOCIAIS	R\$ 19.993.000	R\$	R\$ 19.993.000

DESPESAS DO ORÇAMENTO FISCAL E SEGURIDADE SOCIAL POR PODER, ORGÃO, UNIDADE, FONTE E GRUPO DE DESPESA
 (Lei nº 21.527, LDO 2023)

PODER/ÓRGÃO/UNIDADE GRUPO/FONTE	FISCAL	SEGURIDADE	TOTAL
1.500.0100 - RECURSOS NÃO VINCULADOS DE IMPOSTOS - RECEITAS ORDINÁRIAS	R\$ 19.993.000	R\$	R\$ 19.993.000
3 - OUTRAS DESPESAS CORRENTES	R\$ 20.720.000	R\$	R\$ 20.720.000
1.500.0100 - RECURSOS NÃO VINCULADOS DE IMPOSTOS - RECEITAS ORDINÁRIAS	R\$ 3.510.000	R\$	R\$ 3.510.000
1.700.0280 - OUTRAS TRANSFERÊNCIAS DE CONVÊNIOS OU INSTRUMENTOS CONGÊNERES DA UNIÃO - ADMINISTRAÇÃO DIRETA	R\$ 210.000	R\$	R\$ 210.000
1.761.0156 - RECURSOS VINCULADOS AO FUNDO DE COMBATE E ERRADICAÇÃO DA POBREZA - OUTROS RECURSOS DO PROTEGE	R\$ 17.000.000	R\$	R\$ 17.000.000
4 - INVESTIMENTOS	R\$ 12.349.000	R\$	R\$ 12.349.000
1.500.0100 - RECURSOS NÃO VINCULADOS DE IMPOSTOS - RECEITAS ORDINÁRIAS	R\$ 1.500.000	R\$	R\$ 1.500.000
1.700.0280 - OUTRAS TRANSFERÊNCIAS DE CONVÊNIOS OU INSTRUMENTOS CONGÊNERES DA UNIÃO - ADMINISTRAÇÃO DIRETA	R\$ 6.849.000	R\$	R\$ 6.849.000
1.761.0156 - RECURSOS VINCULADOS AO FUNDO DE COMBATE E ERRADICAÇÃO DA POBREZA - OUTROS RECURSOS DO PROTEGE	R\$ 4.000.000	R\$	R\$ 4.000.000
5 - INVERSÕES FINANCEIRAS	R\$ 20.000	R\$	R\$ 20.000
1.500.0100 - RECURSOS NÃO VINCULADOS DE IMPOSTOS - RECEITAS ORDINÁRIAS	R\$ 20.000	R\$	R\$ 20.000
3260 - SECRETARIA DE ESTADO DE AGRICULTURA, PECUÁRIA E ABASTECIMENTO - ENTIDADES JURISDICIONADAS.	R\$ 272.550.000	R\$	R\$ 272.550.000
1 - PESSOAL E ENCARGOS SOCIAIS	R\$ 242.069.000	R\$	R\$ 242.069.000
1.500.0100 - RECURSOS NÃO VINCULADOS DE IMPOSTOS - RECEITAS ORDINÁRIAS	R\$ 221.524.000	R\$	R\$ 221.524.000
1.753.0161 - RECURSOS PROVENIENTES DE TAXAS E CONTRIBUIÇÕES - TAXAS POR SERVIÇOS PÚBLICOS	R\$ 20.545.000	R\$	R\$ 20.545.000
3 - OUTRAS DESPESAS CORRENTES	R\$ 24.965.000	R\$	R\$ 24.965.000

DESPESAS DO ORÇAMENTO FISCAL E SEGURIDADE SOCIAL POR PODER, ORGÃO, UNIDADE, FONTE E GRUPO DE DESPESA
 (Lei nº 21.527, LDO 2023)

PODER/ÓRGÃO/UNIDADE GRUPO/FONTE	FISCAL	SEGURIDADE	TOTAL
1.500.0100 - RECURSOS NÃO VINCULADOS DE IMPOSTOS - RECEITAS ORDINÁRIAS	R\$ 4.502.000	R\$	R\$ 4.502.000
1.501.0220 - OUTROS RECURSOS NÃO VINCULADOS - DIRETAMENTE ARRECADADOS PRÓPRIOS	R\$ 800.000	R\$	R\$ 800.000
1.700.0290 - OUTRAS TRANSFERÊNCIAS DE CONVÊNIOS OU INSTRUMENTOS CONGÊNERES DA UNIÃO - ADMINISTRAÇÃO INDIRETA	R\$ 288.000	R\$	R\$ 288.000
1.702.0291 - OUTRAS TRANSFERÊNCIAS DE CONVÊNIOS OU INSTRUMENTOS CONGÊNERES DOS MUNICÍPIOS - ADMINSTRITAÇÃO INDIRETA	R\$ 3.701.000	R\$	R\$ 3.701.000
1.703.0292 - OUTRAS TRANSFERÊNCIAS DE CONVÊNIOS OU INSTRUMENTOS CONGÊNERES DE OUTRAS ENTIDADES - ADMINISTRAÇÃO INDIRETA	R\$ 201.000	R\$	R\$ 201.000
1.753.0161 - RECURSOS PROVENIENTES DE TAXAS E CONTRIBUIÇÕES - TAXAS POR SERVIÇOS PÚBLICOS	R\$ 12.473.000	R\$	R\$ 12.473.000
1.799.0142 - OUTRAS VINCULAÇÕES LEGAIS - AÇÕES E PROGRAMAS ESPECÍFICOS	R\$ 3.000.000	R\$	R\$ 3.000.000
4 - INVESTIMENTOS	R\$ 463.000	R\$	R\$ 463.000
1.500.0100 - RECURSOS NÃO VINCULADOS DE IMPOSTOS - RECEITAS ORDINÁRIAS	R\$ 60.000	R\$	R\$ 60.000
1.501.0220 - OUTROS RECURSOS NÃO VINCULADOS - DIRETAMENTE ARRECADADOS PRÓPRIOS	R\$ 10.000	R\$	R\$ 10.000
1.700.0290 - OUTRAS TRANSFERÊNCIAS DE CONVÊNIOS OU INSTRUMENTOS CONGÊNERES DA UNIÃO - ADMINISTRAÇÃO INDIRETA	R\$ 10.000	R\$	R\$ 10.000
1.702.0291 - OUTRAS TRANSFERÊNCIAS DE CONVÊNIOS OU INSTRUMENTOS CONGÊNERES DOS MUNICÍPIOS - ADMINSTRITAÇÃO INDIRETA	R\$ 44.000	R\$	R\$ 44.000
1.703.0292 - OUTRAS TRANSFERÊNCIAS DE CONVÊNIOS OU INSTRUMENTOS CONGÊNERES DE OUTRAS ENTIDADES - ADMINISTRAÇÃO INDIRETA	R\$ 29.000	R\$	R\$ 29.000
1.753.0161 - RECURSOS PROVENIENTES DE TAXAS E CONTRIBUIÇÕES - TAXAS POR SERVIÇOS PÚBLICOS	R\$ 210.000	R\$	R\$ 210.000
1.799.0142 - OUTRAS VINCULAÇÕES LEGAIS - AÇÕES E PROGRAMAS ESPECÍFICOS	R\$ 100.000	R\$	R\$ 100.000

DESPESAS DO ORÇAMENTO FISCAL E SEGURIDADE SOCIAL POR PODER, ORGÃO, UNIDADE, FONTE E GRUPO DE DESPESA
 (Lei nº 21.527, LDO 2023)

PODER/ÓRGÃO/UNIDADE GRUPO/FONTE	FISCAL	SEGURIDADE	TOTAL
5 - INVERSÕES FINANCEIRAS	R\$ 10.000	R\$	R\$ 10.000
1.500.0100 - RECURSOS NÃO VINCULADOS DE IMPOSTOS - RECEITAS ORDINÁRIAS	R\$ 10.000	R\$	R\$ 10.000
9 - RESERVA DE CONTINGÊNCIA	R\$ 5.043.000	R\$	R\$ 5.043.000
1.501.0220 - OUTROS RECURSOS NÃO VINCULADOS - DIRETAMENTE ARRECADADOS PRÓPRIOS	R\$ 781.000	R\$	R\$ 781.000
1.753.0161 - RECURSOS PROVENIENTES DE TAXAS E CONTRIBUIÇÕES - TAXAS POR SERVIÇOS PÚBLICOS	R\$ 396.000	R\$	R\$ 396.000
1.799.0142 - OUTRAS VINCULAÇÕES LEGAIS - AÇÕES E PROGRAMAS ESPECÍFICOS	R\$ 3.866.000	R\$	R\$ 3.866.000
3261 - AGÊNCIA GOIANA DE DEFESA AGROPECUÁRIA - AGRODEFESA	R\$ 154.435.000	R\$	R\$ 154.435.000
1 - PESSOAL E ENCARGOS SOCIAIS	R\$ 133.832.000	R\$	R\$ 133.832.000
1.500.0100 - RECURSOS NÃO VINCULADOS DE IMPOSTOS - RECEITAS ORDINÁRIAS	R\$ 113.287.000	R\$	R\$ 113.287.000
1.753.0161 - RECURSOS PROVENIENTES DE TAXAS E CONTRIBUIÇÕES - TAXAS POR SERVIÇOS PÚBLICOS	R\$ 20.545.000	R\$	R\$ 20.545.000
3 - OUTRAS DESPESAS CORRENTES	R\$ 15.830.000	R\$	R\$ 15.830.000
1.500.0100 - RECURSOS NÃO VINCULADOS DE IMPOSTOS - RECEITAS ORDINÁRIAS	R\$ 80.000	R\$	R\$ 80.000
1.700.0290 - OUTRAS TRANSFERÊNCIAS DE CONVÊNIOS OU INSTRUMENTOS CONGÊNERES DA UNIÃO - ADMINISTRAÇÃO INDIRECTA	R\$ 277.000	R\$	R\$ 277.000
1.753.0161 - RECURSOS PROVENIENTES DE TAXAS E CONTRIBUIÇÕES - TAXAS POR SERVIÇOS PÚBLICOS	R\$ 12.473.000	R\$	R\$ 12.473.000
1.799.0142 - OUTRAS VINCULAÇÕES LEGAIS - AÇÕES E PROGRAMAS ESPECÍFICOS	R\$ 3.000.000	R\$	R\$ 3.000.000
4 - INVESTIMENTOS	R\$ 340.000	R\$	R\$ 340.000
1.500.0100 - RECURSOS NÃO VINCULADOS DE IMPOSTOS - RECEITAS ORDINÁRIAS	R\$ 20.000	R\$	R\$ 20.000
1.700.0290 - OUTRAS TRANSFERÊNCIAS DE CONVÊNIOS OU INSTRUMENTOS CONGÊNERES DA UNIÃO - ADMINISTRAÇÃO INDIRECTA	R\$ 10.000	R\$	R\$ 10.000

DESPESAS DO ORÇAMENTO FISCAL E SEGURIDADE SOCIAL POR PODER, ORGÃO, UNIDADE, FONTE E GRUPO DE DESPESA
(Lei nº 21.527, LDO 2023)

PODER/ÓRGÃO/UNIDADE GRUPO/FONTE	FISCAL	SEGURIDADE	TOTAL
1.753.0161 - RECURSOS PROVENIENTES DE TAXAS E CONTRIBUIÇÕES - TAXAS POR SERVIÇOS PÚBLICOS	R\$ 210.000	R\$	R\$ 210.000
1.799.0142 - OUTRAS VINCULAÇÕES LEGAIS - AÇÕES E PROGRAMAS ESPECÍFICOS	R\$ 100.000	R\$	R\$ 100.000
9 - RESERVA DE CONTINGÊNCIA	R\$ 4.433.000	R\$	R\$ 4.433.000
1.501.0220 - OUTROS RECURSOS NÃO VINCULADOS - DIRETAMENTE ARRECADADOS PRÓPRIOS	R\$ 171.000	R\$	R\$ 171.000
1.753.0161 - RECURSOS PROVENIENTES DE TAXAS E CONTRIBUIÇÕES - TAXAS POR SERVIÇOS PÚBLICOS	R\$ 396.000	R\$	R\$ 396.000
1.799.0142 - OUTRAS VINCULAÇÕES LEGAIS - AÇÕES E PROGRAMAS ESPECÍFICOS	R\$ 3.866.000	R\$	R\$ 3.866.000
3262 - AGÊNCIA GOIANA DE ASSISTÊNCIA TÉCNICA, EXTENSÃO RURAL E PESQUISA AGROPECUÁRIA - EMATER	R\$ 118.115.000	R\$	R\$ 118.115.000
1 - PESSOAL E ENCARGOS SOCIAIS	R\$ 108.237.000	R\$	R\$ 108.237.000
1.500.0100 - RECURSOS NÃO VINCULADOS DE IMPOSTOS - RECEITAS ORDINÁRIAS	R\$ 108.237.000	R\$	R\$ 108.237.000
3 - OUTRAS DESPESAS CORRENTES	R\$ 9.135.000	R\$	R\$ 9.135.000
1.500.0100 - RECURSOS NÃO VINCULADOS DE IMPOSTOS - RECEITAS ORDINÁRIAS	R\$ 4.422.000	R\$	R\$ 4.422.000
1.501.0220 - OUTROS RECURSOS NÃO VINCULADOS - DIRETAMENTE ARRECADADOS PRÓPRIOS	R\$ 800.000	R\$	R\$ 800.000
1.700.0290 - OUTRAS TRANSFERÊNCIAS DE CONVÊNIOS OU INSTRUMENTOS CONGÊNERES DA UNIÃO - ADMINISTRAÇÃO INDIRETA	R\$ 11.000	R\$	R\$ 11.000
1.702.0291 - OUTRAS TRANSFERÊNCIAS DE CONVÊNIOS OU INSTRUMENTOS CONGÊNERES DOS MUNICÍPIOS - ADMINISTRAÇÃO INDIRETA	R\$ 3.701.000	R\$	R\$ 3.701.000
1.703.0292 - OUTRAS TRANSFERÊNCIAS DE CONVÊNIOS OU INSTRUMENTOS CONGÊNERES DE OUTRAS ENTIDADES - ADMINISTRAÇÃO INDIRETA	R\$ 201.000	R\$	R\$ 201.000
4 - INVESTIMENTOS	R\$ 123.000	R\$	R\$ 123.000

DESPESAS DO ORÇAMENTO FISCAL E SEGURIDADE SOCIAL POR PODER, ORGÃO, UNIDADE, FONTE E GRUPO DE DESPESA
 (Lei nº 21.527, LDO 2023)

PODER/ÓRGÃO/UNIDADE GRUPO/FONTE	FISCAL	SEGURIDADE	TOTAL
1.500.0100 - RECURSOS NÃO VINCULADOS DE IMPOSTOS - RECEITAS ORDINÁRIAS	R\$ 40.000	R\$	R\$ 40.000
1.501.0220 - OUTROS RECURSOS NÃO VINCULADOS - DIRETAMENTE ARRECADADOS PRÓPRIOS	R\$ 10.000	R\$	R\$ 10.000
1.702.0291 - OUTRAS TRANSFERÊNCIAS DE CONVÊNIOS OU INSTRUMENTOS CONGÊNERES DOS MUNICÍPIOS - ADMINISTRAÇÃO INDIRETA	R\$ 44.000	R\$	R\$ 44.000
1.703.0292 - OUTRAS TRANSFERÊNCIAS DE CONVÊNIOS OU INSTRUMENTOS CONGÊNERES DE OUTRAS ENTIDADES - ADMINISTRAÇÃO INDIRETA	R\$ 29.000	R\$	R\$ 29.000
5 - INVERSÕES FINANCEIRAS	R\$ 10.000	R\$	R\$ 10.000
1.500.0100 - RECURSOS NÃO VINCULADOS DE IMPOSTOS - RECEITAS ORDINÁRIAS	R\$ 10.000	R\$	R\$ 10.000
9 - RESERVA DE CONTINGÊNCIA	R\$ 610.000	R\$	R\$ 610.000
1.501.0220 - OUTROS RECURSOS NÃO VINCULADOS - DIRETAMENTE ARRECADADOS PRÓPRIOS	R\$ 610.000	R\$	R\$ 610.000
3300 - SECRETARIA DE ESTADO DE INDÚSTRIA, COMÉRCIO E SERVIÇOS	R\$ 431.604.000	R\$	R\$ 431.604.000
1 - PESSOAL E ENCARGOS SOCIAIS	R\$ 27.496.000	R\$	R\$ 27.496.000
1.500.0100 - RECURSOS NÃO VINCULADOS DE IMPOSTOS - RECEITAS ORDINÁRIAS	R\$ 27.496.000	R\$	R\$ 27.496.000
3 - OUTRAS DESPESAS CORRENTES	R\$ 8.710.000	R\$	R\$ 8.710.000
1.500.0100 - RECURSOS NÃO VINCULADOS DE IMPOSTOS - RECEITAS ORDINÁRIAS	R\$ 1.300.000	R\$	R\$ 1.300.000
1.501.0129 - OUTROS RECURSOS NÃO VINCULADOS - CONCESSÕES, PERMISSÕES E DELEGAÇÕES	R\$ 20.000	R\$	R\$ 20.000
1.501.0136 - OUTROS RECURSOS NÃO VINCULADOS - AMORTIZAÇÕES	R\$ 20.000	R\$	R\$ 20.000
1.753.0139 - RECURSOS PROVENIENTES DE TAXAS E CONTRIBUIÇÕES - EMOLUMENTOS FOMENTAR	R\$ 80.000	R\$	R\$ 80.000
1.753.0161 - RECURSOS PROVENIENTES DE TAXAS E CONTRIBUIÇÕES - TAXAS POR SERVIÇOS PÚBLICOS	R\$ 6.143.000	R\$	R\$ 6.143.000
1.759.0141 - RECURSOS VINCULADOS A FUNDOS	R\$ 1.147.000	R\$	R\$ 1.147.000

DESPESAS DO ORÇAMENTO FISCAL E SEGURIDADE SOCIAL POR PODER, ORGÃO, UNIDADE, FONTE E GRUPO DE DESPESA
(Lei nº 21.527, LDO 2023)

PODER/ÓRGÃO/UNIDADE	GRUPO/FONTE	FISCAL	SEGURIDADE	TOTAL
4 - INVESTIMENTOS		R\$ 105.130.000	R\$	R\$ 105.130.000
	1.500.0100 - RECURSOS NÃO VINCULADOS DE IMPOSTOS - RECEITAS ORDINÁRIAS	R\$ 10.000	R\$	R\$ 10.000
	1.501.0129 - OUTROS RECURSOS NÃO VINCULADOS - CONCESSÕES, PERMISSÕES E DELEGAÇÕES	R\$ 10.000	R\$	R\$ 10.000
	1.501.0136 - OUTROS RECURSOS NÃO VINCULADOS - AMORTIZAÇÕES	R\$ 50.000	R\$	R\$ 50.000
	1.753.0161 - RECURSOS PROVENIENTES DE TAXAS E CONTRIBUIÇÕES - TAXAS POR SERVIÇOS PÚBLICOS	R\$ 50.000	R\$	R\$ 50.000
	1.759.0141 - RECURSOS VINCULADOS A FUNDOS	R\$ 10.000	R\$	R\$ 10.000
	1.761.0156 - RECURSOS VINCULADOS AO FUNDO DE COMBATE E ERRADICAÇÃO DA POBREZA - OUTROS RECURSOS DO PROTEGE	R\$ 105.000.000	R\$	R\$ 105.000.000
9 - RESERVA DE CONTINGÊNCIA		R\$ 290.268.000	R\$	R\$ 290.268.000
	1.501.0129 - OUTROS RECURSOS NÃO VINCULADOS - CONCESSÕES, PERMISSÕES E DELEGAÇÕES	R\$ 2.135.000	R\$	R\$ 2.135.000
	1.501.0136 - OUTROS RECURSOS NÃO VINCULADOS - AMORTIZAÇÕES	R\$ 15.677.000	R\$	R\$ 15.677.000
	1.753.0139 - RECURSOS PROVENIENTES DE TAXAS E CONTRIBUIÇÕES - EMOLUMENTOS FOMENTAR	R\$ 5.400.000	R\$	R\$ 5.400.000
	1.753.0161 - RECURSOS PROVENIENTES DE TAXAS E CONTRIBUIÇÕES - TAXAS POR SERVIÇOS PÚBLICOS	R\$ 223.522.000	R\$	R\$ 223.522.000
	1.759.0141 - RECURSOS VINCULADOS A FUNDOS	R\$ 43.534.000	R\$	R\$ 43.534.000
3301 - GABINETE DO SECRETÁRIO DE ESTADO DE INDÚSTRIA, COMÉRCIO E SERVIÇOS		R\$ 135.971.000	R\$	R\$ 135.971.000
1 - PESSOAL E ENCARGOS SOCIAIS		R\$ 27.496.000	R\$	R\$ 27.496.000
	1.500.0100 - RECURSOS NÃO VINCULADOS DE IMPOSTOS - RECEITAS ORDINÁRIAS	R\$ 27.496.000	R\$	R\$ 27.496.000
3 - OUTRAS DESPESAS CORRENTES		R\$ 1.320.000	R\$	R\$ 1.320.000

DESPESAS DO ORÇAMENTO FISCAL E SEGURIDADE SOCIAL POR PODER, ORGÃO, UNIDADE, FONTE E GRUPO DE DESPESA
 (Lei nº 21.527, LDO 2023)

PODER/ÓRGÃO/UNIDADE	GRUPO/FONTE	FISCAL	SEGURIDADE	TOTAL
	1.500.0100 - RECURSOS NÃO VINCULADOS DE IMPOSTOS - RECEITAS ORDINÁRIAS	R\$ 1.300.000	R\$	R\$ 1.300.000
	1.501.0129 - OUTROS RECURSOS NÃO VINCULADOS - CONCESSÕES, PERMISSÕES E DELEGAÇÕES	R\$ 20.000	R\$	R\$ 20.000
4 - INVESTIMENTOS		R\$ 105.020.000	R\$	R\$ 105.020.000
	1.500.0100 - RECURSOS NÃO VINCULADOS DE IMPOSTOS - RECEITAS ORDINÁRIAS	R\$ 10.000	R\$	R\$ 10.000
	1.501.0129 - OUTROS RECURSOS NÃO VINCULADOS - CONCESSÕES, PERMISSÕES E DELEGAÇÕES	R\$ 10.000	R\$	R\$ 10.000
	1.761.0156 - RECURSOS VINCULADOS AO FUNDO DE COMBATE E ERRADICAÇÃO DA POBREZA - OUTROS RECURSOS DO PROTEGE	R\$ 105.000.000	R\$	R\$ 105.000.000
9 - RESERVA DE CONTINGÊNCIA		R\$ 2.135.000	R\$	R\$ 2.135.000
	1.501.0129 - OUTROS RECURSOS NÃO VINCULADOS - CONCESSÕES, PERMISSÕES E DELEGAÇÕES	R\$ 2.135.000	R\$	R\$ 2.135.000
3350 - FUNDO DE PARTICIPAÇÃO E FOMENTO À INDUSTRIALIZAÇÃO DO ESTADO DE GOIÁS - FOMENTAR		R\$ 18.537.000	R\$	R\$ 18.537.000
3 - OUTRAS DESPESAS CORRENTES		R\$ 222.000	R\$	R\$ 222.000
	1.501.0136 - OUTROS RECURSOS NÃO VINCULADOS - AMORTIZAÇÕES	R\$ 10.000	R\$	R\$ 10.000
	1.753.0139 - RECURSOS PROVENIENTES DE TAXAS E CONTRIBUIÇÕES - EMOLUMENTOS FOMENTAR	R\$ 80.000	R\$	R\$ 80.000
	1.759.0141 - RECURSOS VINCULADOS A FUNDOS	R\$ 132.000	R\$	R\$ 132.000
4 - INVESTIMENTOS		R\$ 30.000	R\$	R\$ 30.000
	1.501.0136 - OUTROS RECURSOS NÃO VINCULADOS - AMORTIZAÇÕES	R\$ 20.000	R\$	R\$ 20.000
	1.759.0141 - RECURSOS VINCULADOS A FUNDOS	R\$ 10.000	R\$	R\$ 10.000

DESPESAS DO ORÇAMENTO FISCAL E SEGURIDADE SOCIAL POR PODER, ORGÃO, UNIDADE, FONTE E GRUPO DE DESPESA
 (Lei nº 21.527, LDO 2023)

PODER/ÓRGÃO/UNIDADE GRUPO/FONTE	FISCAL	SEGURIDADE	TOTAL
9 - RESERVA DE CONTINGÊNCIA	R\$ 18.285.000	R\$	R\$ 18.285.000
1.501.0136 - OUTROS RECURSOS NÃO VINCULADOS - AMORTIZAÇÕES	R\$ 6.363.000	R\$	R\$ 6.363.000
1.753.0139 - RECURSOS PROVENIENTES DE TAXAS E CONTRIBUIÇÕES - EMOLUMENTOS FOMENTAR	R\$ 5.400.000	R\$	R\$ 5.400.000
1.759.0141 - RECURSOS VINCULADOS A FUNDOS	R\$ 6.522.000	R\$	R\$ 6.522.000
3351 - FUNDO DE DESENVOLVIMENTO DE ATIVIDADES INDUSTRIAIS - FUNPRODUZIR	R\$ 277.096.000	R\$	R\$ 277.096.000
3 - OUTRAS DESPESAS CORRENTES	R\$ 7.168.000	R\$	R\$ 7.168.000
1.501.0136 - OUTROS RECURSOS NÃO VINCULADOS - AMORTIZAÇÕES	R\$ 10.000	R\$	R\$ 10.000
1.753.0161 - RECURSOS PROVENIENTES DE TAXAS E CONTRIBUIÇÕES - TAXAS POR SERVIÇOS PÚBLICOS	R\$ 6.143.000	R\$	R\$ 6.143.000
1.759.0141 - RECURSOS VINCULADOS A FUNDOS	R\$ 1.015.000	R\$	R\$ 1.015.000
4 - INVESTIMENTOS	R\$ 80.000	R\$	R\$ 80.000
1.501.0136 - OUTROS RECURSOS NÃO VINCULADOS - AMORTIZAÇÕES	R\$ 30.000	R\$	R\$ 30.000
1.753.0161 - RECURSOS PROVENIENTES DE TAXAS E CONTRIBUIÇÕES - TAXAS POR SERVIÇOS PÚBLICOS	R\$ 50.000	R\$	R\$ 50.000
9 - RESERVA DE CONTINGÊNCIA	R\$ 269.848.000	R\$	R\$ 269.848.000
1.501.0136 - OUTROS RECURSOS NÃO VINCULADOS - AMORTIZAÇÕES	R\$ 9.314.000	R\$	R\$ 9.314.000
1.753.0161 - RECURSOS PROVENIENTES DE TAXAS E CONTRIBUIÇÕES - TAXAS POR SERVIÇOS PÚBLICOS	R\$ 223.522.000	R\$	R\$ 223.522.000
1.759.0141 - RECURSOS VINCULADOS A FUNDOS	R\$ 37.012.000	R\$	R\$ 37.012.000
3360 - SECRETARIA DE ESTADO DE INDÚSTRIA, COMÉRCIO E SERVIÇOS - ENTIDADES JURISDICIONADAS	R\$ 69.485.000	R\$	R\$ 69.485.000

DESPESAS DO ORÇAMENTO FISCAL E SEGURIDADE SOCIAL POR PODER, ORGÃO, UNIDADE, FONTE E GRUPO DE DESPESA
 (Lei nº 21.527, LDO 2023)

PODER/ÓRGÃO/UNIDADE GRUPO/FONTE	FISCAL	SEGURIDADE	TOTAL
1 - PESSOAL E ENCARGOS SOCIAIS	R\$ 29.399.000	R\$	R\$ 29.399.000
1.500.0100 - RECURSOS NÃO VINCULADOS DE IMPOSTOS - RECEITAS ORDINÁRIAS	R\$ 14.817.000	R\$	R\$ 14.817.000
1.753.0161 - RECURSOS PROVENIENTES DE TAXAS E CONTRIBUIÇÕES - TAXAS POR SERVIÇOS PÚBLICOS	R\$ 14.582.000	R\$	R\$ 14.582.000
3 - OUTRAS DESPESAS CORRENTES	R\$ 19.166.000	R\$	R\$ 19.166.000
1.500.0100 - RECURSOS NÃO VINCULADOS DE IMPOSTOS - RECEITAS ORDINÁRIAS	R\$ 6.819.000	R\$	R\$ 6.819.000
1.753.0161 - RECURSOS PROVENIENTES DE TAXAS E CONTRIBUIÇÕES - TAXAS POR SERVIÇOS PÚBLICOS	R\$ 5.501.000	R\$	R\$ 5.501.000
1.799.0164 - OUTRAS VINCULAÇÕES LEGAIS - CONTRIBUIÇÃO PRODUIZIR	R\$ 6.846.000	R\$	R\$ 6.846.000
4 - INVESTIMENTOS	R\$ 3.471.000	R\$	R\$ 3.471.000
1.500.0100 - RECURSOS NÃO VINCULADOS DE IMPOSTOS - RECEITAS ORDINÁRIAS	R\$ 530.000	R\$	R\$ 530.000
1.700.0290 - OUTRAS TRANSFERÊNCIAS DE CONVÊNIOS OU INSTRUMENTOS CONGÊNERES DA UNIÃO - ADMINISTRAÇÃO INDIRETA	R\$ 2.571.000	R\$	R\$ 2.571.000
1.753.0161 - RECURSOS PROVENIENTES DE TAXAS E CONTRIBUIÇÕES - TAXAS POR SERVIÇOS PÚBLICOS	R\$ 300.000	R\$	R\$ 300.000
1.799.0164 - OUTRAS VINCULAÇÕES LEGAIS - CONTRIBUIÇÃO PRODUIZIR	R\$ 70.000	R\$	R\$ 70.000
9 - RESERVA DE CONTINGÊNCIA	R\$ 17.449.000	R\$	R\$ 17.449.000
1.501.0220 - OUTROS RECURSOS NÃO VINCULADOS - DIRETAMENTE ARRECADADOS PRÓPRIOS	R\$ 27.000	R\$	R\$ 27.000
1.753.0161 - RECURSOS PROVENIENTES DE TAXAS E CONTRIBUIÇÕES - TAXAS POR SERVIÇOS PÚBLICOS	R\$ 17.422.000	R\$	R\$ 17.422.000
3361 - GOIÁS TURISMO - AGÊNCIA ESTADUAL DE TURISMO	R\$ 36.787.000	R\$	R\$ 36.787.000
1 - PESSOAL E ENCARGOS SOCIAIS	R\$ 14.817.000	R\$	R\$ 14.817.000
1.500.0100 - RECURSOS NÃO VINCULADOS DE IMPOSTOS - RECEITAS ORDINÁRIAS	R\$ 14.817.000	R\$	R\$ 14.817.000

DESPESAS DO ORÇAMENTO FISCAL E SEGURIDADE SOCIAL POR PODER, ORGÃO, UNIDADE, FONTE E GRUPO DE DESPESA
 (Lei nº 21.527, LDO 2023)

PODER/ÓRGÃO/UNIDADE GRUPO/FONTE	FISCAL	SEGURIDADE	TOTAL
3 - OUTRAS DESPESAS CORRENTES	R\$ 14.045.000	R\$	R\$ 14.045.000
1.500.0100 - RECURSOS NÃO VINCULADOS DE IMPOSTOS - RECEITAS ORDINÁRIAS	R\$ 6.819.000	R\$	R\$ 6.819.000
1.753.0161 - RECURSOS PROVENIENTES DE TAXAS E CONTRIBUIÇÕES - TAXAS POR SERVIÇOS PÚBLICOS	R\$ 380.000	R\$	R\$ 380.000
1.799.0164 - OUTRAS VINCULAÇÕES LEGAIS - CONTRIBUIÇÃO PRODUIR	R\$ 6.846.000	R\$	R\$ 6.846.000
4 - INVESTIMENTOS	R\$ 3.221.000	R\$	R\$ 3.221.000
1.500.0100 - RECURSOS NÃO VINCULADOS DE IMPOSTOS - RECEITAS ORDINÁRIAS	R\$ 530.000	R\$	R\$ 530.000
1.700.0290 - OUTRAS TRANSFERÊNCIAS DE CONVÊNIOS OU INSTRUMENTOS CONGÊNERES DA UNIÃO - ADMINISTRAÇÃO INDIRECTA	R\$ 2.571.000	R\$	R\$ 2.571.000
1.753.0161 - RECURSOS PROVENIENTES DE TAXAS E CONTRIBUIÇÕES - TAXAS POR SERVIÇOS PÚBLICOS	R\$ 50.000	R\$	R\$ 50.000
1.799.0164 - OUTRAS VINCULAÇÕES LEGAIS - CONTRIBUIÇÃO PRODUIR	R\$ 70.000	R\$	R\$ 70.000
9 - RESERVA DE CONTINGÊNCIA	R\$ 4.704.000	R\$	R\$ 4.704.000
1.753.0161 - RECURSOS PROVENIENTES DE TAXAS E CONTRIBUIÇÕES - TAXAS POR SERVIÇOS PÚBLICOS	R\$ 4.704.000	R\$	R\$ 4.704.000
3362 - JUNTA COMERCIAL DO ESTADO DE GOIÁS - JUCEG	R\$ 32.698.000	R\$	R\$ 32.698.000
1 - PESSOAL E ENCARGOS SOCIAIS	R\$ 14.582.000	R\$	R\$ 14.582.000
1.753.0161 - RECURSOS PROVENIENTES DE TAXAS E CONTRIBUIÇÕES - TAXAS POR SERVIÇOS PÚBLICOS	R\$ 14.582.000	R\$	R\$ 14.582.000
3 - OUTRAS DESPESAS CORRENTES	R\$ 5.121.000	R\$	R\$ 5.121.000
1.753.0161 - RECURSOS PROVENIENTES DE TAXAS E CONTRIBUIÇÕES - TAXAS POR SERVIÇOS PÚBLICOS	R\$ 5.121.000	R\$	R\$ 5.121.000
4 - INVESTIMENTOS	R\$ 250.000	R\$	R\$ 250.000

DESPESAS DO ORÇAMENTO FISCAL E SEGURIDADE SOCIAL POR PODER, ORGÃO, UNIDADE, FONTE E GRUPO DE DESPESA
 (Lei nº 21.527, LDO 2023)

PODER/ÓRGÃO/UNIDADE GRUPO/FONTE	FISCAL	SEGURIDADE	TOTAL
1.753.0161 - RECURSOS PROVENIENTES DE TAXAS E CONTRIBUIÇÕES - TAXAS POR SERVIÇOS PÚBLICOS	R\$ 250.000	R\$	R\$ 250.000
9 - RESERVA DE CONTINGÊNCIA	R\$ 12.745.000	R\$	R\$ 12.745.000
1.501.0220 - OUTROS RECURSOS NÃO VINCULADOS - DIRETAMENTE ARRECADADOS PRÓPRIOS	R\$ 27.000	R\$	R\$ 27.000
1.753.0161 - RECURSOS PROVENIENTES DE TAXAS E CONTRIBUIÇÕES - TAXAS POR SERVIÇOS PÚBLICOS	R\$ 12.718.000	R\$	R\$ 12.718.000
4000 - SECRETARIA-GERAL DA GOVERNADORIA	R\$ 184.252.000	R\$ 120.000	R\$ 184.372.000
1 - PESSOAL E ENCARGOS SOCIAIS	R\$ 40.503.000	R\$	R\$ 40.503.000
1.500.0100 - RECURSOS NÃO VINCULADOS DE IMPOSTOS - RECEITAS ORDINÁRIAS	R\$ 40.503.000	R\$	R\$ 40.503.000
3 - OUTRAS DESPESAS CORRENTES	R\$ 140.316.000	R\$ 120.000	R\$ 140.436.000
1.500.0100 - RECURSOS NÃO VINCULADOS DE IMPOSTOS - RECEITAS ORDINÁRIAS	R\$ 131.355.000	R\$ 120.000	R\$ 131.475.000
1.700.0280 - OUTRAS TRANSFERÊNCIAS DE CONVÊNIOS OU INSTRUMENTOS CONGÊNERES DA UNIÃO - ADMINISTRAÇÃO DIRETA	R\$ 10.000	R\$	R\$ 10.000
1.761.0156 - RECURSOS VINCULADOS AO FUNDO DE COMBATE E ERRADICAÇÃO DA POBREZA - OUTROS RECURSOS DO PROTEGE	R\$ 8.951.000	R\$	R\$ 8.951.000
4 - INVESTIMENTOS	R\$ 3.413.000	R\$	R\$ 3.413.000
1.500.0100 - RECURSOS NÃO VINCULADOS DE IMPOSTOS - RECEITAS ORDINÁRIAS	R\$ 3.373.000	R\$	R\$ 3.373.000
1.700.0280 - OUTRAS TRANSFERÊNCIAS DE CONVÊNIOS OU INSTRUMENTOS CONGÊNERES DA UNIÃO - ADMINISTRAÇÃO DIRETA	R\$ 40.000	R\$	R\$ 40.000
5 - INVERSÕES FINANCEIRAS	R\$ 20.000	R\$	R\$ 20.000
1.500.0100 - RECURSOS NÃO VINCULADOS DE IMPOSTOS - RECEITAS ORDINÁRIAS	R\$ 20.000	R\$	R\$ 20.000
4001 - GABINETE DO CHEFE DA SECRETARIA-GERAL DA GOVERNADORIA	R\$ 184.252.000	R\$ 120.000	R\$ 184.372.000

DESPESAS DO ORÇAMENTO FISCAL E SEGURIDADE SOCIAL POR PODER, ORGÃO, UNIDADE, FONTE E GRUPO DE DESPESA
 (Lei nº 21.527, LDO 2023)

PODER/ÓRGÃO/UNIDADE GRUPO/FONTE	FISCAL	SEGURIDADE	TOTAL
1 - PESSOAL E ENCARGOS SOCIAIS	R\$ 40.503.000	R\$	R\$ 40.503.000
1.500.0100 - RECURSOS NÃO VINCULADOS DE IMPOSTOS - RECEITAS ORDINÁRIAS	R\$ 40.503.000	R\$	R\$ 40.503.000
3 - OUTRAS DESPESAS CORRENTES	R\$ 140.316.000	R\$ 120.000	R\$ 140.436.000
1.500.0100 - RECURSOS NÃO VINCULADOS DE IMPOSTOS - RECEITAS ORDINÁRIAS	R\$ 131.355.000	R\$ 120.000	R\$ 131.475.000
1.700.0280 - OUTRAS TRANSFERÊNCIAS DE CONVÊNIOS OU INSTRUMENTOS CONGÊNERES DA UNIÃO - ADMINISTRAÇÃO DIRETA	R\$ 10.000	R\$	R\$ 10.000
1.761.0156 - RECURSOS VINCULADOS AO FUNDO DE COMBATE E ERRADICAÇÃO DA POBREZA - OUTROS RECURSOS DO PROTEGE	R\$ 8.951.000	R\$	R\$ 8.951.000
4 - INVESTIMENTOS	R\$ 3.413.000	R\$	R\$ 3.413.000
1.500.0100 - RECURSOS NÃO VINCULADOS DE IMPOSTOS - RECEITAS ORDINÁRIAS	R\$ 3.373.000	R\$	R\$ 3.373.000
1.700.0280 - OUTRAS TRANSFERÊNCIAS DE CONVÊNIOS OU INSTRUMENTOS CONGÊNERES DA UNIÃO - ADMINISTRAÇÃO DIRETA	R\$ 40.000	R\$	R\$ 40.000
5 - INVERSÕES FINANCEIRAS	R\$ 20.000	R\$	R\$ 20.000
1.500.0100 - RECURSOS NÃO VINCULADOS DE IMPOSTOS - RECEITAS ORDINÁRIAS	R\$ 20.000	R\$	R\$ 20.000
4060 - SECRETARIA-GERAL DA GOVERNADORIA - ENTIDADES JURISDICIONADAS	R\$ 1.081.933.000	R\$ 269.000	R\$ 1.082.202.000
1 - PESSOAL E ENCARGOS SOCIAIS	R\$ 190.581.000	R\$ 259.000	R\$ 190.840.000
1.500.0100 - RECURSOS NÃO VINCULADOS DE IMPOSTOS - RECEITAS ORDINÁRIAS	R\$ 175.473.000	R\$ 259.000	R\$ 175.732.000
1.501.0220 - OUTROS RECURSOS NÃO VINCULADOS - DIRETAMENTE ARRECADADOS PRÓPRIOS	R\$ 15.108.000	R\$	R\$ 15.108.000
3 - OUTRAS DESPESAS CORRENTES	R\$ 672.081.000	R\$ 10.000	R\$ 672.091.000
1.500.0100 - RECURSOS NÃO VINCULADOS DE IMPOSTOS - RECEITAS ORDINÁRIAS	R\$ 235.546.000	R\$ 10.000	R\$ 235.556.000
1.501.0129 - OUTROS RECURSOS NÃO VINCULADOS - CONCESSÕES, PERMISSÕES E DELEGAÇÕES	R\$ 1.403.000	R\$	R\$ 1.403.000
1.501.0220 - OUTROS RECURSOS NÃO VINCULADOS - DIRETAMENTE ARRECADADOS PRÓPRIOS	R\$ 39.833.000	R\$	R\$ 39.833.000

DESPESAS DO ORÇAMENTO FISCAL E SEGURIDADE SOCIAL POR PODER, ORGÃO, UNIDADE, FONTE E GRUPO DE DESPESA
 (Lei nº 21.527, LDO 2023)

PODER/ÓRGÃO/UNIDADE GRUPO/FONTE	FISCAL	SEGURIDADE	TOTAL
1.700.0290 - OUTRAS TRANSFERÊNCIAS DE CONVÊNIOS OU INSTRUMENTOS CONGÊNERES DA UNIÃO - ADMINISTRAÇÃO INDIRECTA	R\$ 14.012.000	R\$	R\$ 14.012.000
1.702.0291 - OUTRAS TRANSFERÊNCIAS DE CONVÊNIOS OU INSTRUMENTOS CONGÊNERES DOS MUNICÍPIOS - ADMINISTRATION INDIRECTA	R\$ 10.000	R\$	R\$ 10.000
1.703.0292 - OUTRAS TRANSFERÊNCIAS DE CONVÊNIOS OU INSTRUMENTOS CONGÊNERES DE OUTRAS ENTIDADES - ADMINISTRAÇÃO INDIRECTA	R\$ 8.985.000	R\$	R\$ 8.985.000
1.704.0118 - TRANSFERÊNCIA DA UNIÃO REFERENTE A ROYALTIES DO PETRÓLEO E GÁS NATURAL	R\$ 33.634.000	R\$	R\$ 33.634.000
1.752.0125 - RECURSOS VINCULADOS AO TRÂNSITO	R\$ 119.118.000	R\$	R\$ 119.118.000
1.753.0161 - RECURSOS PROVENIENTES DE TAXAS E CONTRIBUIÇÕES - TAXAS POR SERVIÇOS PÚBLICOS	R\$ 3.000.000	R\$	R\$ 3.000.000
1.761.0156 - RECURSOS VINCULADOS AO FUNDO DE COMBATE E ERRADICAÇÃO DA POBREZA - OUTROS RECURSOS DO PROTEGE	R\$ 216.540.000	R\$	R\$ 216.540.000
4 - INVESTIMENTOS	R\$ 209.011.000	R\$	R\$ 209.011.000
1.500.0100 - RECURSOS NÃO VINCULADOS DE IMPOSTOS - RECEITAS ORDINÁRIAS	R\$ 89.821.000	R\$	R\$ 89.821.000
1.501.0129 - OUTROS RECURSOS NÃO VINCULADOS - CONCESSÕES, PERMISSÕES E DELEGAÇÕES	R\$ 100.000	R\$	R\$ 100.000
1.501.0220 - OUTROS RECURSOS NÃO VINCULADOS - DIRETAMENTE ARRECADADOS PRÓPRIOS	R\$ 2.686.000	R\$	R\$ 2.686.000
1.700.0290 - OUTRAS TRANSFERÊNCIAS DE CONVÊNIOS OU INSTRUMENTOS CONGÊNERES DA UNIÃO - ADMINISTRAÇÃO INDIRECTA	R\$ 9.193.000	R\$	R\$ 9.193.000
1.702.0291 - OUTRAS TRANSFERÊNCIAS DE CONVÊNIOS OU INSTRUMENTOS CONGÊNERES DOS MUNICÍPIOS - ADMINISTRATION INDIRECTA	R\$ 11.000	R\$	R\$ 11.000
1.752.0125 - RECURSOS VINCULADOS AO TRÂNSITO	R\$ 10.000.000	R\$	R\$ 10.000.000

DESPESAS DO ORÇAMENTO FISCAL E SEGURIDADE SOCIAL POR PODER, ORGÃO, UNIDADE, FONTE E GRUPO DE DESPESA
 (Lei nº 21.527, LDO 2023)

PODER/ÓRGÃO/UNIDADE GRUPO/FONTE	FISCAL	SEGURIDADE	TOTAL
1.753.0161 - RECURSOS PROVENIENTES DE TAXAS E CONTRIBUIÇÕES - TAXAS POR SERVIÇOS PÚBLICOS	R\$ 13.672.000	R\$	R\$ 13.672.000
1.754.0110 - RECURSOS DE OPERAÇÕES DE CRÉDITO - INTERNAS	R\$ 2.957.000	R\$	R\$ 2.957.000
1.755.0124 - RECURSOS DE ALIENAÇÃO DE BENS/ATIVOS - ADMINISTRAÇÃO DIRETA	R\$ 45.571.000	R\$	R\$ 45.571.000
1.761.0156 - RECURSOS VINCULADOS AO FUNDO DE COMBATE E ERRADICAÇÃO DA POBREZA - OUTROS RECURSOS DO PROTEGE	R\$ 35.000.000	R\$	R\$ 35.000.000
5 - INVERSÕES FINANCEIRAS	R\$ 10.000.000	R\$	R\$ 10.000.000
1.500.0100 - RECURSOS NÃO VINCULADOS DE IMPOSTOS - RECEITAS ORDINÁRIAS	R\$ 10.000.000	R\$	R\$ 10.000.000
9 - RESERVA DE CONTINGÊNCIA	R\$ 260.000	R\$	R\$ 260.000
1.501.0220 - OUTROS RECURSOS NÃO VINCULADOS - DIRETAMENTE ARRECADADOS PRÓPRIOS	R\$ 59.000	R\$	R\$ 59.000
1.756.0227 - RECURSOS DE ALIENAÇÃO DE BENS/ATIVOS - ADMINISTRAÇÃO INDIRETA	R\$ 201.000	R\$	R\$ 201.000
4063 - AGÊNCIA GOIANA DE INFRAESTRUTURA E TRANSPORTES - GOINFRA	R\$ 659.453.000	R\$ 269.000	R\$ 659.722.000
1 - PESSOAL E ENCARGOS SOCIAIS	R\$ 130.014.000	R\$ 259.000	R\$ 130.273.000
1.500.0100 - RECURSOS NÃO VINCULADOS DE IMPOSTOS - RECEITAS ORDINÁRIAS	R\$ 130.014.000	R\$ 259.000	R\$ 130.273.000
3 - OUTRAS DESPESAS CORRENTES	R\$ 357.429.000	R\$ 10.000	R\$ 357.439.000
1.500.0100 - RECURSOS NÃO VINCULADOS DE IMPOSTOS - RECEITAS ORDINÁRIAS	R\$ 198.378.000	R\$ 10.000	R\$ 198.388.000
1.501.0129 - OUTROS RECURSOS NÃO VINCULADOS - CONCESSÕES, PERMISSÕES E DELEGAÇÕES	R\$ 83.000	R\$	R\$ 83.000
1.501.0220 - OUTROS RECURSOS NÃO VINCULADOS - DIRETAMENTE ARRECADADOS PRÓPRIOS	R\$ 2.206.000	R\$	R\$ 2.206.000
1.700.0290 - OUTRAS TRANSFERÊNCIAS DE CONVÊNIOS OU INSTRUMENTOS CONGÊNERES DA UNIÃO - ADMINISTRAÇÃO INDIRETA	R\$ 1.000.000	R\$	R\$ 1.000.000
1.702.0291 - OUTRAS TRANSFERÊNCIAS DE CONVÊNIOS OU INSTRUMENTOS CONGÊNERES DOS MUNICÍPIOS - ADMINISTRATION INDIRETA	R\$ 10.000	R\$	R\$ 10.000

DESPESAS DO ORÇAMENTO FISCAL E SEGURIDADE SOCIAL POR PODER, ORGÃO, UNIDADE, FONTE E GRUPO DE DESPESA
 (Lei nº 21.527, LDO 2023)

PODER/ÓRGÃO/UNIDADE GRUPO/FONTE	FISCAL	SEGURIDADE	TOTAL
1.704.0118 - TRANSFERÊNCIA DA UNIÃO REFERENTE A ROYALTIES DO PETRÓLEO E GÁS NATURAL	R\$ 33.634.000	R\$	R\$ 33.634.000
1.752.0125 - RECURSOS VINCULADOS AO TRÂNSITO	R\$ 119.118.000	R\$	R\$ 119.118.000
1.753.0161 - RECURSOS PROVENIENTES DE TAXAS E CONTRIBUIÇÕES - TAXAS POR SERVIÇOS PÚBLICOS	R\$ 3.000.000	R\$	R\$ 3.000.000
4 - INVESTIMENTOS	R\$ 162.010.000	R\$	R\$ 162.010.000
1.500.0100 - RECURSOS NÃO VINCULADOS DE IMPOSTOS - RECEITAS ORDINÁRIAS	R\$ 80.516.000	R\$	R\$ 80.516.000
1.501.0129 - OUTROS RECURSOS NÃO VINCULADOS - CONCESSÕES, PERMISSÕES E DELEGAÇÕES	R\$ 100.000	R\$	R\$ 100.000
1.700.0290 - OUTRAS TRANSFERÊNCIAS DE CONVÊNIOS OU INSTRUMENTOS CONGÊNERES DA UNIÃO - ADMINISTRAÇÃO INDIRETA	R\$ 9.183.000	R\$	R\$ 9.183.000
1.702.0291 - OUTRAS TRANSFERÊNCIAS DE CONVÊNIOS OU INSTRUMENTOS CONGÊNERES DOS MUNICÍPIOS - ADMINSITRAÇÃO INDIRETA	R\$ 11.000	R\$	R\$ 11.000
1.752.0125 - RECURSOS VINCULADOS AO TRÂNSITO	R\$ 10.000.000	R\$	R\$ 10.000.000
1.753.0161 - RECURSOS PROVENIENTES DE TAXAS E CONTRIBUIÇÕES - TAXAS POR SERVIÇOS PÚBLICOS	R\$ 13.672.000	R\$	R\$ 13.672.000
1.754.0110 - RECURSOS DE OPERAÇÕES DE CRÉDITO - INTERNAS	R\$ 2.957.000	R\$	R\$ 2.957.000
1.755.0124 - RECURSOS DE ALIENAÇÃO DE BENS/ATIVOS - ADMINISTRAÇÃO DIRETA	R\$ 45.571.000	R\$	R\$ 45.571.000
5 - INVERSÕES FINANCEIRAS	R\$ 10.000.000	R\$	R\$ 10.000.000
1.500.0100 - RECURSOS NÃO VINCULADOS DE IMPOSTOS - RECEITAS ORDINÁRIAS	R\$ 10.000.000	R\$	R\$ 10.000.000
4091 - GOIAS TELECOMUNICACOES S.A. - GOIASTELECOM	R\$ 2.670.000	R\$	R\$ 2.670.000
1 - PESSOAL E ENCARGOS SOCIAIS	R\$ 2.010.000	R\$	R\$ 2.010.000
1.500.0100 - RECURSOS NÃO VINCULADOS DE IMPOSTOS - RECEITAS ORDINÁRIAS	R\$ 2.010.000	R\$	R\$ 2.010.000

DESPESAS DO ORÇAMENTO FISCAL E SEGURIDADE SOCIAL POR PODER, ORGÃO, UNIDADE, FONTE E GRUPO DE DESPESA
 (Lei nº 21.527, LDO 2023)

PODER/ÓRGÃO/UNIDADE GRUPO/FONTE	FISCAL	SEGURIDADE	TOTAL
3 - OUTRAS DESPESAS CORRENTES	R\$ 611.000	R\$	R\$ 611.000
1.500.0100 - RECURSOS NÃO VINCULADOS DE IMPOSTOS - RECEITAS ORDINÁRIAS	R\$ 390.000	R\$	R\$ 390.000
1.501.0220 - OUTROS RECURSOS NÃO VINCULADOS - DIRETAMENTE ARRECADADOS PRÓPRIOS	R\$ 221.000	R\$	R\$ 221.000
4 - INVESTIMENTOS	R\$ 49.000	R\$	R\$ 49.000
1.501.0220 - OUTROS RECURSOS NÃO VINCULADOS - DIRETAMENTE ARRECADADOS PRÓPRIOS	R\$ 49.000	R\$	R\$ 49.000
4093 - METROBUS TRANSPORTE COLETIVO S/A	R\$ 89.789.000	R\$	R\$ 89.789.000
1 - PESSOAL E ENCARGOS SOCIAIS	R\$ 24.355.000	R\$	R\$ 24.355.000
1.500.0100 - RECURSOS NÃO VINCULADOS DE IMPOSTOS - RECEITAS ORDINÁRIAS	R\$ 9.247.000	R\$	R\$ 9.247.000
1.501.0220 - OUTROS RECURSOS NÃO VINCULADOS - DIRETAMENTE ARRECADADOS PRÓPRIOS	R\$ 15.108.000	R\$	R\$ 15.108.000
3 - OUTRAS DESPESAS CORRENTES	R\$ 65.025.000	R\$	R\$ 65.025.000
1.500.0100 - RECURSOS NÃO VINCULADOS DE IMPOSTOS - RECEITAS ORDINÁRIAS	R\$ 19.155.000	R\$	R\$ 19.155.000
1.501.0129 - OUTROS RECURSOS NÃO VINCULADOS - CONCESSÕES, PERMISSÕES E DELEGAÇÕES	R\$ 1.320.000	R\$	R\$ 1.320.000
1.501.0220 - OUTROS RECURSOS NÃO VINCULADOS - DIRETAMENTE ARRECADADOS PRÓPRIOS	R\$ 35.599.000	R\$	R\$ 35.599.000
1.703.0292 - OUTRAS TRANSFERÊNCIAS DE CONVÊNIOS OU INSTRUMENTOS CONGÊNERES DE OUTRAS ENTIDADES - ADMINISTRAÇÃO INDIRETA	R\$ 8.951.000	R\$	R\$ 8.951.000
4 - INVESTIMENTOS	R\$ 409.000	R\$	R\$ 409.000
1.501.0220 - OUTROS RECURSOS NÃO VINCULADOS - DIRETAMENTE ARRECADADOS PRÓPRIOS	R\$ 409.000	R\$	R\$ 409.000
4094 - AGÊNCIA GOIANA DE HABITAÇÃO S/A	R\$ 330.021.000	R\$	R\$ 330.021.000
1 - PESSOAL E ENCARGOS SOCIAIS	R\$ 34.202.000	R\$	R\$ 34.202.000
1.500.0100 - RECURSOS NÃO VINCULADOS DE IMPOSTOS - RECEITAS ORDINÁRIAS	R\$ 34.202.000	R\$	R\$ 34.202.000
3 - OUTRAS DESPESAS CORRENTES	R\$ 249.016.000	R\$	R\$ 249.016.000

DESPESAS DO ORÇAMENTO FISCAL E SEGURIDADE SOCIAL POR PODER, ORGÃO, UNIDADE, FONTE E GRUPO DE DESPESA
 (Lei nº 21.527, LDO 2023)

PODER/ÓRGÃO/UNIDADE GRUPO/FONTE	FISCAL	SEGURIDADE	TOTAL
1.500.0100 - RECURSOS NÃO VINCULADOS DE IMPOSTOS - RECEITAS ORDINÁRIAS	R\$ 17.623.000	R\$	R\$ 17.623.000
1.501.0220 - OUTROS RECURSOS NÃO VINCULADOS - DIRETAMENTE ARRECADADOS PRÓPRIOS	R\$ 1.807.000	R\$	R\$ 1.807.000
1.700.0290 - OUTRAS TRANSFERÊNCIAS DE CONVÊNIOS OU INSTRUMENTOS CONGÊNERES DA UNIÃO - ADMINISTRAÇÃO INDIRECTA	R\$ 13.012.000	R\$	R\$ 13.012.000
1.703.0292 - OUTRAS TRANSFERÊNCIAS DE CONVÊNIOS OU INSTRUMENTOS CONGÊNERES DE OUTRAS ENTIDADES - ADMINISTRAÇÃO INDIRECTA	R\$ 34.000	R\$	R\$ 34.000
1.761.0156 - RECURSOS VINCULADOS AO FUNDO DE COMBATE E ERRADICAÇÃO DA POBREZA - OUTROS RECURSOS DO PROTEGE	R\$ 216.540.000	R\$	R\$ 216.540.000
4 - INVESTIMENTOS	R\$ 46.543.000	R\$	R\$ 46.543.000
1.500.0100 - RECURSOS NÃO VINCULADOS DE IMPOSTOS - RECEITAS ORDINÁRIAS	R\$ 9.305.000	R\$	R\$ 9.305.000
1.501.0220 - OUTROS RECURSOS NÃO VINCULADOS - DIRETAMENTE ARRECADADOS PRÓPRIOS	R\$ 2.228.000	R\$	R\$ 2.228.000
1.700.0290 - OUTRAS TRANSFERÊNCIAS DE CONVÊNIOS OU INSTRUMENTOS CONGÊNERES DA UNIÃO - ADMINISTRAÇÃO INDIRECTA	R\$ 10.000	R\$	R\$ 10.000
1.761.0156 - RECURSOS VINCULADOS AO FUNDO DE COMBATE E ERRADICAÇÃO DA POBREZA - OUTROS RECURSOS DO PROTEGE	R\$ 35.000.000	R\$	R\$ 35.000.000
9 - RESERVA DE CONTINGÊNCIA	R\$ 260.000	R\$	R\$ 260.000
1.501.0220 - OUTROS RECURSOS NÃO VINCULADOS - DIRETAMENTE ARRECADADOS PRÓPRIOS	R\$ 59.000	R\$	R\$ 59.000
1.756.0227 - RECURSOS DE ALIENAÇÃO DE BENS/ATIVOS - ADMINISTRAÇÃO INDIRECTA	R\$ 201.000	R\$	R\$ 201.000
4063 - AGÊNCIA GOIANA DE INFRAESTRUTURA E TRANSPORTES - GOINFRA	R\$ 286.625.000	R\$	R\$ 286.625.000
3 - OUTRAS DESPESAS CORRENTES	R\$ 286.555.000	R\$	R\$ 286.555.000
1.501.0129 - OUTROS RECURSOS NÃO VINCULADOS - CONCESSÕES, PERMISSÕES E DELEGAÇÕES	R\$ 1.220.000	R\$	R\$ 1.220.000
1.750.0117 - RECURSOS DA CONTRIBUIÇÃO DE INTERVENÇÃO NO DOMÍNIO ECONÔMICO - CIDE	R\$ 33.486.000	R\$	R\$ 33.486.000

DESPESAS DO ORÇAMENTO FISCAL E SEGURIDADE SOCIAL POR PODER, ORGÃO, UNIDADE, FONTE E GRUPO DE DESPESA
 (Lei nº 21.527, LDO 2023)

PODER/ÓRGÃO/UNIDADE GRUPO/FONTE	FISCAL	SEGURIDADE	TOTAL
1.752.0125 - RECURSOS VINCULADOS AO TRÂNSITO	R\$ 23.919.000	R\$	R\$ 23.919.000
1.753.0161 - RECURSOS PROVENIENTES DE TAXAS E CONTRIBUIÇÕES - TAXAS POR SERVIÇOS PÚBLICOS	R\$ 227.930.000	R\$	R\$ 227.930.000
4 - INVESTIMENTOS	R\$ 70.000	R\$	R\$ 70.000
1.501.0129 - OUTROS RECURSOS NÃO VINCULADOS - CONCESSÕES, PERMISSÕES E DELEGAÇÕES	R\$ 10.000	R\$	R\$ 10.000
1.750.0117 - RECURSOS DA CONTRIBUIÇÃO DE INTERVENÇÃO NO DOMÍNIO ECONÔMICO - CIDE	R\$ 10.000	R\$	R\$ 10.000
1.752.0125 - RECURSOS VINCULADOS AO TRÂNSITO	R\$ 10.000	R\$	R\$ 10.000
1.753.0161 - RECURSOS PROVENIENTES DE TAXAS E CONTRIBUIÇÕES - TAXAS POR SERVIÇOS PÚBLICOS	R\$ 40.000	R\$	R\$ 40.000
4080 - FUNDO CONSTITUCIONAL DE TRANSPORTES - FCT	R\$ 286.625.000	R\$	R\$ 286.625.000
3 - OUTRAS DESPESAS CORRENTES	R\$ 286.555.000	R\$	R\$ 286.555.000
1.501.0129 - OUTROS RECURSOS NÃO VINCULADOS - CONCESSÕES, PERMISSÕES E DELEGAÇÕES	R\$ 1.220.000	R\$	R\$ 1.220.000
1.750.0117 - RECURSOS DA CONTRIBUIÇÃO DE INTERVENÇÃO NO DOMÍNIO ECONÔMICO - CIDE	R\$ 33.486.000	R\$	R\$ 33.486.000
1.752.0125 - RECURSOS VINCULADOS AO TRÂNSITO	R\$ 23.919.000	R\$	R\$ 23.919.000
1.753.0161 - RECURSOS PROVENIENTES DE TAXAS E CONTRIBUIÇÕES - TAXAS POR SERVIÇOS PÚBLICOS	R\$ 227.930.000	R\$	R\$ 227.930.000
4 - INVESTIMENTOS	R\$ 70.000	R\$	R\$ 70.000
1.501.0129 - OUTROS RECURSOS NÃO VINCULADOS - CONCESSÕES, PERMISSÕES E DELEGAÇÕES	R\$ 10.000	R\$	R\$ 10.000
1.750.0117 - RECURSOS DA CONTRIBUIÇÃO DE INTERVENÇÃO NO DOMÍNIO ECONÔMICO - CIDE	R\$ 10.000	R\$	R\$ 10.000
1.752.0125 - RECURSOS VINCULADOS AO TRÂNSITO	R\$ 10.000	R\$	R\$ 10.000

DESPESAS DO ORÇAMENTO FISCAL E SEGURIDADE SOCIAL POR PODER, ORGÃO, UNIDADE, FONTE E GRUPO DE DESPESA
 (Lei nº 21.527, LDO 2023)

PODER/ÓRGÃO/UNIDADE GRUPO/FONTE	FISCAL	SEGURIDADE	TOTAL
1.753.0161 - RECURSOS PROVENIENTES DE TAXAS E CONTRIBUIÇÕES - TAXAS POR SERVIÇOS PÚBLICOS	R\$ 40.000	R\$	R\$ 40.000
4200 - SECRETARIA DE ESTADO DA RETOMADA	R\$ 112.815.000	R\$	R\$ 112.815.000
1 - PESSOAL E ENCARGOS SOCIAIS	R\$ 24.547.000	R\$	R\$ 24.547.000
1.500.0100 - RECURSOS NÃO VINCULADOS DE IMPOSTOS - RECEITAS ORDINÁRIAS	R\$ 24.547.000	R\$	R\$ 24.547.000
3 - OUTRAS DESPESAS CORRENTES	R\$ 87.578.000	R\$	R\$ 87.578.000
1.500.0100 - RECURSOS NÃO VINCULADOS DE IMPOSTOS - RECEITAS ORDINÁRIAS	R\$ 86.108.000	R\$	R\$ 86.108.000
1.665.0274 - TRANSFERÊNCIAS DE CONVÊNIOS E INSTRUMENTOS CONGÊNERES VINCULADOS À ASSISTÊNCIA SOCIAL - COM ÓRGÃOS FEDERAIS	R\$ 500.000	R\$	R\$ 500.000
1.714.0236 - TRANSFERÊNCIAS FUNDO A FUNDO DE RECURSOS DO FUNDO DE AMPARO AO TRABALHADOR - FAT - CORRENTES	R\$ 970.000	R\$	R\$ 970.000
4 - INVESTIMENTOS	R\$ 690.000	R\$	R\$ 690.000
1.500.0100 - RECURSOS NÃO VINCULADOS DE IMPOSTOS - RECEITAS ORDINÁRIAS	R\$ 540.000	R\$	R\$ 540.000
1.665.0274 - TRANSFERÊNCIAS DE CONVÊNIOS E INSTRUMENTOS CONGÊNERES VINCULADOS À ASSISTÊNCIA SOCIAL - COM ÓRGÃOS FEDERAIS	R\$ 100.000	R\$	R\$ 100.000
1.714.0237 - TRANSFERÊNCIAS FUNDO A FUNDO DE RECURSOS DO FUNDO DE AMPARO AO TRABALHADOR - FAT - CAPITAL	R\$ 50.000	R\$	R\$ 50.000
4201 - GABINETE DO SECRETÁRIO DE ESTADO DA RETOMADA	R\$ 111.755.000	R\$	R\$ 111.755.000
1 - PESSOAL E ENCARGOS SOCIAIS	R\$ 24.547.000	R\$	R\$ 24.547.000
1.500.0100 - RECURSOS NÃO VINCULADOS DE IMPOSTOS - RECEITAS ORDINÁRIAS	R\$ 24.547.000	R\$	R\$ 24.547.000
3 - OUTRAS DESPESAS CORRENTES	R\$ 86.588.000	R\$	R\$ 86.588.000
1.500.0100 - RECURSOS NÃO VINCULADOS DE IMPOSTOS - RECEITAS ORDINÁRIAS	R\$ 86.088.000	R\$	R\$ 86.088.000

DESPESAS DO ORÇAMENTO FISCAL E SEGURIDADE SOCIAL POR PODER, ORGÃO, UNIDADE, FONTE E GRUPO DE DESPESA
(Lei nº 21.527, LDO 2023)

PODER/ÓRGÃO/UNIDADE GRUPO/FONTE	FISCAL	SEGURIDADE	TOTAL
1.665.0274 - TRANSFERÊNCIAS DE CONVÊNIOS E INSTRUMENTOS CONGÊNERES VINCULADOS À ASSISTÊNCIA SOCIAL - COM ÓRGÃOS FEDERAIS	R\$ 500.000	R\$	R\$ 500.000
4 - INVESTIMENTOS	R\$ 620.000	R\$	R\$ 620.000
1.500.0100 - RECURSOS NÃO VINCULADOS DE IMPOSTOS - RECEITAS ORDINÁRIAS	R\$ 520.000	R\$	R\$ 520.000
1.665.0274 - TRANSFERÊNCIAS DE CONVÊNIOS E INSTRUMENTOS CONGÊNERES VINCULADOS À ASSISTÊNCIA SOCIAL - COM ÓRGÃOS FEDERAIS	R\$ 100.000	R\$	R\$ 100.000
4250 - FUNDO ESTADUAL DO TRABALHO	R\$ 1.060.000	R\$	R\$ 1.060.000
3 - OUTRAS DESPESAS CORRENTES	R\$ 990.000	R\$	R\$ 990.000
1.500.0100 - RECURSOS NÃO VINCULADOS DE IMPOSTOS - RECEITAS ORDINÁRIAS	R\$ 20.000	R\$	R\$ 20.000
1.714.0236 - TRANSFERÊNCIAS FUNDO A FUNDO DE RECURSOS DO FUNDO DE AMPARO AO TRABALHADOR - FAT - CORRENTES	R\$ 970.000	R\$	R\$ 970.000
4 - INVESTIMENTOS	R\$ 70.000	R\$	R\$ 70.000
1.500.0100 - RECURSOS NÃO VINCULADOS DE IMPOSTOS - RECEITAS ORDINÁRIAS	R\$ 20.000	R\$	R\$ 20.000
1.714.0237 - TRANSFERÊNCIAS FUNDO A FUNDO DE RECURSOS DO FUNDO DE AMPARO AO TRABALHADOR - FAT - CAPITAL	R\$ 50.000	R\$	R\$ 50.000
PODER JUDICIÁRIO	R\$ 2.987.588.000	R\$ 471.235.000	R\$ 3.458.823.000
1 - PESSOAL E ENCARGOS SOCIAIS	R\$ 1.885.637.000	R\$ 471.235.000	R\$ 2.356.872.000
1.500.0100 - RECURSOS NÃO VINCULADOS DE IMPOSTOS - RECEITAS ORDINÁRIAS	R\$ 1.885.637.000	R\$ 121.079.000	R\$ 2.006.716.000
1.801.0300 - RECURSOS VINCULADOS AO RPPS - FUNDO EM REPARTIÇÃO (PLANO FINANCEIRO)	R\$	R\$ 350.156.000	R\$ 350.156.000
3 - OUTRAS DESPESAS CORRENTES	R\$ 571.194.000	R\$	R\$ 571.194.000
1.500.0100 - RECURSOS NÃO VINCULADOS DE IMPOSTOS - RECEITAS ORDINÁRIAS	R\$ 121.130.000	R\$	R\$ 121.130.000
1.753.0138 - RECURSOS PROVENIENTES DE TAXAS E CONTRIBUIÇÕES - EMOLUMENTOS E	R\$ 100.000.000	R\$	R\$ 100.000.000

DESPESAS DO ORÇAMENTO FISCAL E SEGURIDADE SOCIAL POR PODER, ORGÃO, UNIDADE, FONTE E GRUPO DE DESPESA
(Lei nº 21.527, LDO 2023)

PODER/ÓRGÃO/UNIDADE GRUPO/FONTE	FISCAL	SEGURIDADE	TOTAL
CUSTAS EXTRAJUDICIAIS			
1.759.0141 - RECURSOS VINCULADOS A FUNDOS	R\$ 49.493.000	R\$	R\$ 49.493.000
1.760.0137 - RECURSOS DE EMOLUMENTOS E TAXAS JUDICIAIS	R\$ 296.571.000	R\$	R\$ 296.571.000
1.799.0142 - OUTRAS VINCULAÇÕES LEGAIS - AÇÕES E PROGRAMAS ESPECÍFICOS	R\$ 4.000.000	R\$	R\$ 4.000.000
4 - INVESTIMENTOS	R\$ 330.030.000	R\$	R\$ 330.030.000
1.760.0137 - RECURSOS DE EMOLUMENTOS E TAXAS JUDICIAIS	R\$ 330.030.000	R\$	R\$ 330.030.000
5 - INVERSÕES FINANCEIRAS	R\$ 36.000	R\$	R\$ 36.000
1.760.0137 - RECURSOS DE EMOLUMENTOS E TAXAS JUDICIAIS	R\$ 36.000	R\$	R\$ 36.000
9 - RESERVA DE CONTINGÊNCIA	R\$ 200.691.000	R\$	R\$ 200.691.000
1.753.0138 - RECURSOS PROVENIENTES DE TAXAS E CONTRIBUIÇÕES - EMOLUMENTOS E CUSTAS EXTRAJUDICIAIS	R\$ 48.294.000	R\$	R\$ 48.294.000
1.755.0124 - RECURSOS DE ALIENAÇÃO DE BENS/ATIVOS - ADMINISTRAÇÃO DIRETA	R\$ 792.000	R\$	R\$ 792.000
1.759.0141 - RECURSOS VINCULADOS A FUNDOS	R\$ 146.255.000	R\$	R\$ 146.255.000
1.799.0142 - OUTRAS VINCULAÇÕES LEGAIS - AÇÕES E PROGRAMAS ESPECÍFICOS	R\$ 5.350.000	R\$	R\$ 5.350.000
0400 - TRIBUNAL DE JUSTIÇA DO ESTADO DE GOIÁS	R\$ 2.987.588.000	R\$ 471.235.000	R\$ 3.458.823.000
1 - PESSOAL E ENCARGOS SOCIAIS	R\$ 1.885.637.000	R\$ 471.235.000	R\$ 2.356.872.000
1.500.0100 - RECURSOS NÃO VINCULADOS DE IMPOSTOS - RECEITAS ORDINÁRIAS	R\$ 1.885.637.000	R\$ 121.079.000	R\$ 2.006.716.000
1.801.0300 - RECURSOS VINCULADOS AO RPPS - FUNDO EM REPARTIÇÃO (PLANO FINANCEIRO)	R\$	R\$ 350.156.000	R\$ 350.156.000
3 - OUTRAS DESPESAS CORRENTES	R\$ 571.194.000	R\$	R\$ 571.194.000
1.500.0100 - RECURSOS NÃO VINCULADOS DE IMPOSTOS - RECEITAS ORDINÁRIAS	R\$ 121.130.000	R\$	R\$ 121.130.000
1.753.0138 - RECURSOS PROVENIENTES DE TAXAS E CONTRIBUIÇÕES - EMOLUMENTOS E CUSTAS EXTRAJUDICIAIS	R\$ 100.000.000	R\$	R\$ 100.000.000
1.759.0141 - RECURSOS VINCULADOS A FUNDOS	R\$ 49.493.000	R\$	R\$ 49.493.000

DESPESAS DO ORÇAMENTO FISCAL E SEGURIDADE SOCIAL POR PODER, ORGÃO, UNIDADE, FONTE E GRUPO DE DESPESA
 (Lei nº 21.527, LDO 2023)

PODER/ÓRGÃO/UNIDADE	GRUPO/FONTE	FISCAL	SEGURIDADE	TOTAL
	1.760.0137 - RECURSOS DE EMOLUMENTOS E TAXAS JUDICIAIS	R\$ 296.571.000	R\$	R\$ 296.571.000
	1.799.0142 - OUTRAS VINCULAÇÕES LEGAIS - AÇÕES E PROGRAMAS ESPECÍFICOS	R\$ 4.000.000	R\$	R\$ 4.000.000
4 - INVESTIMENTOS		R\$ 330.030.000	R\$	R\$ 330.030.000
	1.760.0137 - RECURSOS DE EMOLUMENTOS E TAXAS JUDICIAIS	R\$ 330.030.000	R\$	R\$ 330.030.000
5 - INVERSÕES FINANCEIRAS		R\$ 36.000	R\$	R\$ 36.000
	1.760.0137 - RECURSOS DE EMOLUMENTOS E TAXAS JUDICIAIS	R\$ 36.000	R\$	R\$ 36.000
9 - RESERVA DE CONTINGÊNCIA		R\$ 200.691.000	R\$	R\$ 200.691.000
	1.753.0138 - RECURSOS PROVENIENTES DE TAXAS E CONTRIBUIÇÕES - EMOLUMENTOS E CUSTAS EXTRAJUDICIAIS	R\$ 48.294.000	R\$	R\$ 48.294.000
	1.755.0124 - RECURSOS DE ALIENAÇÃO DE BENS/ATIVOS - ADMINISTRAÇÃO DIRETA	R\$ 792.000	R\$	R\$ 792.000
	1.759.0141 - RECURSOS VINCULADOS A FUNDOS	R\$ 146.255.000	R\$	R\$ 146.255.000
	1.799.0142 - OUTRAS VINCULAÇÕES LEGAIS - AÇÕES E PROGRAMAS ESPECÍFICOS	R\$ 5.350.000	R\$	R\$ 5.350.000
0401 - GABINETE DO PRESIDENTE DO TRIBUNAL DE JUSTIÇA DO ESTADO DE GOIÁS		R\$ 2.006.767.000	R\$ 471.235.000	R\$ 2.478.002.000
1 - PESSOAL E ENCARGOS SOCIAIS		R\$ 1.885.637.000	R\$ 471.235.000	R\$ 2.356.872.000
	1.500.0100 - RECURSOS NÃO VINCULADOS DE IMPOSTOS - RECEITAS ORDINÁRIAS	R\$ 1.885.637.000	R\$ 121.079.000	R\$ 2.006.716.000
	1.801.0300 - RECURSOS VINCULADOS AO RPPS - FUNDO EM REPARTIÇÃO (PLANO FINANCEIRO)	R\$	R\$ 350.156.000	R\$ 350.156.000
3 - OUTRAS DESPESAS CORRENTES		R\$ 121.130.000	R\$	R\$ 121.130.000
	1.500.0100 - RECURSOS NÃO VINCULADOS DE IMPOSTOS - RECEITAS ORDINÁRIAS	R\$ 121.130.000	R\$	R\$ 121.130.000
0452 - FUNDO ESPECIAL DE REAPARELHAMENTO E MODERNIZAÇÃO DO PODER JUDICIÁRIO - FUNDESP-PJ		R\$ 980.821.000	R\$	R\$ 980.821.000
3 - OUTRAS DESPESAS CORRENTES		R\$ 450.064.000	R\$	R\$ 450.064.000
	1.753.0138 - RECURSOS PROVENIENTES DE TAXAS E CONTRIBUIÇÕES - EMOLUMENTOS E	R\$ 100.000.000	R\$	R\$ 100.000.000

DESPESAS DO ORÇAMENTO FISCAL E SEGURIDADE SOCIAL POR PODER, ORGÃO, UNIDADE, FONTE E GRUPO DE DESPESA
 (Lei nº 21.527, LDO 2023)

PODER/ÓRGÃO/UNIDADE GRUPO/FONTE	FISCAL	SEGURIDADE	TOTAL
CUSTAS EXTRAJUDICIAIS			
1.759.0141 - RECURSOS VINCULADOS A FUNDOS	R\$ 49.493.000	R\$	R\$ 49.493.000
1.760.0137 - RECURSOS DE EMOLUMENTOS E TAXAS JUDICIAIS	R\$ 296.571.000	R\$	R\$ 296.571.000
1.799.0142 - OUTRAS VINCULAÇÕES LEGAIS - AÇÕES E PROGRAMAS ESPECÍFICOS	R\$ 4.000.000	R\$	R\$ 4.000.000
4 - INVESTIMENTOS	R\$ 330.030.000	R\$	R\$ 330.030.000
1.760.0137 - RECURSOS DE EMOLUMENTOS E TAXAS JUDICIAIS	R\$ 330.030.000	R\$	R\$ 330.030.000
5 - INVERSÕES FINANCEIRAS	R\$ 36.000	R\$	R\$ 36.000
1.760.0137 - RECURSOS DE EMOLUMENTOS E TAXAS JUDICIAIS	R\$ 36.000	R\$	R\$ 36.000
9 - RESERVA DE CONTINGÊNCIA	R\$ 200.691.000	R\$	R\$ 200.691.000
1.753.0138 - RECURSOS PROVENIENTES DE TAXAS E CONTRIBUIÇÕES - EMOLUMENTOS E CUSTAS EXTRAJUDICIAIS	R\$ 48.294.000	R\$	R\$ 48.294.000
1.755.0124 - RECURSOS DE ALIENAÇÃO DE BENS/ATIVOS - ADMINISTRAÇÃO DIRETA	R\$ 792.000	R\$	R\$ 792.000
1.759.0141 - RECURSOS VINCULADOS A FUNDOS	R\$ 146.255.000	R\$	R\$ 146.255.000
1.799.0142 - OUTRAS VINCULAÇÕES LEGAIS - AÇÕES E PROGRAMAS ESPECÍFICOS	R\$ 5.350.000	R\$	R\$ 5.350.000
PODER LEGISLATIVO	R\$ 1.329.115.000	R\$ 302.500.000	R\$ 1.631.615.000
1 - PESSOAL E ENCARGOS SOCIAIS	R\$ 1.012.980.000	R\$ 302.500.000	R\$ 1.315.480.000
1.500.0100 - RECURSOS NÃO VINCULADOS DE IMPOSTOS - RECEITAS ORDINÁRIAS	R\$ 994.204.000	R\$ 207.700.000	R\$ 1.201.904.000
1.801.0300 - RECURSOS VINCULADOS AO RPPS - FUNDO EM REPARTIÇÃO (PLANO FINANCEIRO)	R\$ 18.776.000	R\$ 94.800.000	R\$ 113.576.000
3 - OUTRAS DESPESAS CORRENTES	R\$ 189.711.000	R\$	R\$ 189.711.000
1.500.0100 - RECURSOS NÃO VINCULADOS DE IMPOSTOS - RECEITAS ORDINÁRIAS	R\$ 185.829.000	R\$	R\$ 185.829.000
1.753.0138 - RECURSOS PROVENIENTES DE TAXAS E CONTRIBUIÇÕES - EMOLUMENTOS E CUSTAS EXTRAJUDICIAIS	R\$ 2.000.000	R\$	R\$ 2.000.000
1.759.0141 - RECURSOS VINCULADOS A FUNDOS	R\$ 1.342.000	R\$	R\$ 1.342.000

DESPESAS DO ORÇAMENTO FISCAL E SEGURIDADE SOCIAL POR PODER, ORGÃO, UNIDADE, FONTE E GRUPO DE DESPESA
(Lei nº 21.527, LDO 2023)

PODER/ÓRGÃO/UNIDADE	GRUPO/FONTE	FISCAL	SEGURIDADE	TOTAL
	1.799.0142 - OUTRAS VINCULAÇÕES LEGAIS - AÇÕES E PROGRAMAS ESPECÍFICOS	R\$ 540.000	R\$	R\$ 540.000
4 - INVESTIMENTOS		R\$ 124.700.000	R\$	R\$ 124.700.000
	1.500.0100 - RECURSOS NÃO VINCULADOS DE IMPOSTOS - RECEITAS ORDINÁRIAS	R\$ 115.442.000	R\$	R\$ 115.442.000
	1.753.0138 - RECURSOS PROVENIENTES DE TAXAS E CONTRIBUIÇÕES - EMOLUMENTOS E CUSTAS EXTRAJUDICIAIS	R\$ 3.325.000	R\$	R\$ 3.325.000
	1.759.0141 - RECURSOS VINCULADOS A FUNDOS	R\$ 5.150.000	R\$	R\$ 5.150.000
	1.799.0142 - OUTRAS VINCULAÇÕES LEGAIS - AÇÕES E PROGRAMAS ESPECÍFICOS	R\$ 783.000	R\$	R\$ 783.000
5 - INVERSÕES FINANCEIRAS		R\$ 20.000	R\$	R\$ 20.000
	1.500.0100 - RECURSOS NÃO VINCULADOS DE IMPOSTOS - RECEITAS ORDINÁRIAS	R\$ 20.000	R\$	R\$ 20.000
9 - RESERVA DE CONTINGÊNCIA		R\$ 1.704.000	R\$	R\$ 1.704.000
	1.759.0141 - RECURSOS VINCULADOS A FUNDOS	R\$ 749.000	R\$	R\$ 749.000
	1.799.0142 - OUTRAS VINCULAÇÕES LEGAIS - AÇÕES E PROGRAMAS ESPECÍFICOS	R\$ 955.000	R\$	R\$ 955.000
0100 - ASSEMBLEIA LEGISLATIVA DO ESTADO DE GOIÁS		R\$ 860.139.000	R\$	R\$ 860.139.000
1 - PESSOAL E ENCARGOS SOCIAIS		R\$ 632.958.000	R\$	R\$ 632.958.000
	1.500.0100 - RECURSOS NÃO VINCULADOS DE IMPOSTOS - RECEITAS ORDINÁRIAS	R\$ 614.182.000	R\$	R\$ 614.182.000
	1.801.0300 - RECURSOS VINCULADOS AO RPPS - FUNDO EM REPARTIÇÃO (PLANO FINANCEIRO)	R\$ 18.776.000	R\$	R\$ 18.776.000
3 - OUTRAS DESPESAS CORRENTES		R\$ 121.460.000	R\$	R\$ 121.460.000
	1.500.0100 - RECURSOS NÃO VINCULADOS DE IMPOSTOS - RECEITAS ORDINÁRIAS	R\$ 118.438.000	R\$	R\$ 118.438.000
	1.753.0138 - RECURSOS PROVENIENTES DE TAXAS E CONTRIBUIÇÕES - EMOLUMENTOS E CUSTAS EXTRAJUDICIAIS	R\$ 2.000.000	R\$	R\$ 2.000.000
	1.759.0141 - RECURSOS VINCULADOS A FUNDOS	R\$ 1.022.000	R\$	R\$ 1.022.000
4 - INVESTIMENTOS		R\$ 105.721.000	R\$	R\$ 105.721.000
	1.500.0100 - RECURSOS NÃO VINCULADOS DE IMPOSTOS - RECEITAS ORDINÁRIAS	R\$ 97.977.000	R\$	R\$ 97.977.000

DESPESAS DO ORÇAMENTO FISCAL E SEGURIDADE SOCIAL POR PODER, ORGÃO, UNIDADE, FONTE E GRUPO DE DESPESA
 (Lei nº 21.527, LDO 2023)

PODER/ÓRGÃO/UNIDADE GRUPO/FONTE	FISCAL	SEGURIDADE	TOTAL
1.753.0138 - RECURSOS PROVENIENTES DE TAXAS E CONTRIBUIÇÕES - EMOLUMENTOS E CUSTAS EXTRAJUDICIAIS	R\$ 3.325.000	R\$	R\$ 3.325.000
1.759.0141 - RECURSOS VINCULADOS A FUNDOS	R\$ 4.419.000	R\$	R\$ 4.419.000
0101 - GABINETE DO PRESIDENTE DA ASSEMBLEIA LEGISLATIVA	R\$ 849.373.000	R\$	R\$ 849.373.000
1 - PESSOAL E ENCARGOS SOCIAIS	R\$ 632.958.000	R\$	R\$ 632.958.000
1.500.0100 - RECURSOS NÃO VINCULADOS DE IMPOSTOS - RECEITAS ORDINÁRIAS	R\$ 614.182.000	R\$	R\$ 614.182.000
1.801.0300 - RECURSOS VINCULADOS AO RPPS - FUNDO EM REPARTIÇÃO (PLANO FINANCEIRO)	R\$ 18.776.000	R\$	R\$ 18.776.000
3 - OUTRAS DESPESAS CORRENTES	R\$ 118.438.000	R\$	R\$ 118.438.000
1.500.0100 - RECURSOS NÃO VINCULADOS DE IMPOSTOS - RECEITAS ORDINÁRIAS	R\$ 118.438.000	R\$	R\$ 118.438.000
4 - INVESTIMENTOS	R\$ 97.977.000	R\$	R\$ 97.977.000
1.500.0100 - RECURSOS NÃO VINCULADOS DE IMPOSTOS - RECEITAS ORDINÁRIAS	R\$ 97.977.000	R\$	R\$ 97.977.000
0150 - FUNDO DE MODERNIZAÇÃO E APRIMORAMENTO FUNCIONAL DA ASSEMBLEIA LEGISLATIVA DO ESTADO DE GOIÁS - FEMAL-GO	R\$ 10.766.000	R\$	R\$ 10.766.000
3 - OUTRAS DESPESAS CORRENTES	R\$ 3.022.000	R\$	R\$ 3.022.000
1.753.0138 - RECURSOS PROVENIENTES DE TAXAS E CONTRIBUIÇÕES - EMOLUMENTOS E CUSTAS EXTRAJUDICIAIS	R\$ 2.000.000	R\$	R\$ 2.000.000
1.759.0141 - RECURSOS VINCULADOS A FUNDOS	R\$ 1.022.000	R\$	R\$ 1.022.000
4 - INVESTIMENTOS	R\$ 7.744.000	R\$	R\$ 7.744.000
1.753.0138 - RECURSOS PROVENIENTES DE TAXAS E CONTRIBUIÇÕES - EMOLUMENTOS E CUSTAS EXTRAJUDICIAIS	R\$ 3.325.000	R\$	R\$ 3.325.000
1.759.0141 - RECURSOS VINCULADOS A FUNDOS	R\$ 4.419.000	R\$	R\$ 4.419.000
0200 - TRIBUNAL DE CONTAS DO ESTADO DE GOIÁS	R\$ 312.392.000	R\$ 224.000.000	R\$ 536.392.000

DESPESAS DO ORÇAMENTO FISCAL E SEGURIDADE SOCIAL POR PODER, ORGÃO, UNIDADE, FONTE E GRUPO DE DESPESA
 (Lei nº 21.527, LDO 2023)

PODER/ÓRGÃO/UNIDADE GRUPO/FONTE	FISCAL	SEGURIDADE	TOTAL
1 - PESSOAL E ENCARGOS SOCIAIS	R\$ 252.222.000	R\$ 224.000.000	R\$ 476.222.000
1.500.0100 - RECURSOS NÃO VINCULADOS DE IMPOSTOS - RECEITAS ORDINÁRIAS	R\$ 252.222.000	R\$ 164.000.000	R\$ 416.222.000
1.801.0300 - RECURSOS VINCULADOS AO RPPS - FUNDO EM REPARTIÇÃO (PLANO FINANCEIRO)	R\$	R\$ 60.000.000	R\$ 60.000.000
3 - OUTRAS DESPESAS CORRENTES	R\$ 45.001.000	R\$	R\$ 45.001.000
1.500.0100 - RECURSOS NÃO VINCULADOS DE IMPOSTOS - RECEITAS ORDINÁRIAS	R\$ 44.871.000	R\$	R\$ 44.871.000
1.759.0141 - RECURSOS VINCULADOS A FUNDOS	R\$ 120.000	R\$	R\$ 120.000
1.799.0142 - OUTRAS VINCULAÇÕES LEGAIS - AÇÕES E PROGRAMAS ESPECÍFICOS	R\$ 10.000	R\$	R\$ 10.000
4 - INVESTIMENTOS	R\$ 15.159.000	R\$	R\$ 15.159.000
1.500.0100 - RECURSOS NÃO VINCULADOS DE IMPOSTOS - RECEITAS ORDINÁRIAS	R\$ 13.955.000	R\$	R\$ 13.955.000
1.759.0141 - RECURSOS VINCULADOS A FUNDOS	R\$ 731.000	R\$	R\$ 731.000
1.799.0142 - OUTRAS VINCULAÇÕES LEGAIS - AÇÕES E PROGRAMAS ESPECÍFICOS	R\$ 473.000	R\$	R\$ 473.000
5 - INVERSÕES FINANCEIRAS	R\$ 10.000	R\$	R\$ 10.000
1.500.0100 - RECURSOS NÃO VINCULADOS DE IMPOSTOS - RECEITAS ORDINÁRIAS	R\$ 10.000	R\$	R\$ 10.000
0201 - GABINETE DO PRESIDENTE DO TRIBUNAL DE CONTAS DO ESTADO	R\$ 311.058.000	R\$ 224.000.000	R\$ 535.058.000
1 - PESSOAL E ENCARGOS SOCIAIS	R\$ 252.222.000	R\$ 224.000.000	R\$ 476.222.000
1.500.0100 - RECURSOS NÃO VINCULADOS DE IMPOSTOS - RECEITAS ORDINÁRIAS	R\$ 252.222.000	R\$ 164.000.000	R\$ 416.222.000
1.801.0300 - RECURSOS VINCULADOS AO RPPS - FUNDO EM REPARTIÇÃO (PLANO FINANCEIRO)	R\$	R\$ 60.000.000	R\$ 60.000.000
3 - OUTRAS DESPESAS CORRENTES	R\$ 44.871.000	R\$	R\$ 44.871.000
1.500.0100 - RECURSOS NÃO VINCULADOS DE IMPOSTOS - RECEITAS ORDINÁRIAS	R\$ 44.871.000	R\$	R\$ 44.871.000
4 - INVESTIMENTOS	R\$ 13.955.000	R\$	R\$ 13.955.000
1.500.0100 - RECURSOS NÃO VINCULADOS DE IMPOSTOS - RECEITAS ORDINÁRIAS	R\$ 13.955.000	R\$	R\$ 13.955.000
5 - INVERSÕES FINANCEIRAS	R\$ 10.000	R\$	R\$ 10.000
1.500.0100 - RECURSOS NÃO VINCULADOS DE IMPOSTOS - RECEITAS ORDINÁRIAS	R\$ 10.000	R\$	R\$ 10.000

DESPESAS DO ORÇAMENTO FISCAL E SEGURIDADE SOCIAL POR PODER, ORGÃO, UNIDADE, FONTE E GRUPO DE DESPESA
 (Lei nº 21.527, LDO 2023)

PODER/ÓRGÃO/UNIDADE GRUPO/FONTE	FISCAL	SEGURIDADE	TOTAL
0250 - FUNDO DE MODERNIZAÇÃO DO TRIBUNAL DE CONTAS DO ESTADO DE GOIÁS	R\$ 1.334.000	R\$	R\$ 1.334.000
3 - OUTRAS DESPESAS CORRENTES	R\$ 130.000	R\$	R\$ 130.000
1.759.0141 - RECURSOS VINCULADOS A FUNDOS	R\$ 120.000	R\$	R\$ 120.000
1.799.0142 - OUTRAS VINCULAÇÕES LEGAIS - AÇÕES E PROGRAMAS ESPECÍFICOS	R\$ 10.000	R\$	R\$ 10.000
4 - INVESTIMENTOS	R\$ 1.204.000	R\$	R\$ 1.204.000
1.759.0141 - RECURSOS VINCULADOS A FUNDOS	R\$ 731.000	R\$	R\$ 731.000
1.799.0142 - OUTRAS VINCULAÇÕES LEGAIS - AÇÕES E PROGRAMAS ESPECÍFICOS	R\$ 473.000	R\$	R\$ 473.000
0300 - TRIBUNAL DE CONTAS DOS MUNICÍPIOS	R\$ 156.584.000	R\$ 78.500.000	R\$ 235.084.000
1 - PESSOAL E ENCARGOS SOCIAIS	R\$ 127.800.000	R\$ 78.500.000	R\$ 206.300.000
1.500.0100 - RECURSOS NÃO VINCULADOS DE IMPOSTOS - RECEITAS ORDINÁRIAS	R\$ 127.800.000	R\$ 43.700.000	R\$ 171.500.000
1.801.0300 - RECURSOS VINCULADOS AO RPPS - FUNDO EM REPARTIÇÃO (PLANO FINANCEIRO)	R\$	R\$ 34.800.000	R\$ 34.800.000
3 - OUTRAS DESPESAS CORRENTES	R\$ 23.250.000	R\$	R\$ 23.250.000
1.500.0100 - RECURSOS NÃO VINCULADOS DE IMPOSTOS - RECEITAS ORDINÁRIAS	R\$ 22.520.000	R\$	R\$ 22.520.000
1.759.0141 - RECURSOS VINCULADOS A FUNDOS	R\$ 200.000	R\$	R\$ 200.000
1.799.0142 - OUTRAS VINCULAÇÕES LEGAIS - AÇÕES E PROGRAMAS ESPECÍFICOS	R\$ 530.000	R\$	R\$ 530.000
4 - INVESTIMENTOS	R\$ 3.820.000	R\$	R\$ 3.820.000
1.500.0100 - RECURSOS NÃO VINCULADOS DE IMPOSTOS - RECEITAS ORDINÁRIAS	R\$ 3.510.000	R\$	R\$ 3.510.000
1.799.0142 - OUTRAS VINCULAÇÕES LEGAIS - AÇÕES E PROGRAMAS ESPECÍFICOS	R\$ 310.000	R\$	R\$ 310.000
5 - INVERSÕES FINANCEIRAS	R\$ 10.000	R\$	R\$ 10.000
1.500.0100 - RECURSOS NÃO VINCULADOS DE IMPOSTOS - RECEITAS ORDINÁRIAS	R\$ 10.000	R\$	R\$ 10.000
9 - RESERVA DE CONTINGÊNCIA	R\$ 1.704.000	R\$	R\$ 1.704.000
1.759.0141 - RECURSOS VINCULADOS A FUNDOS	R\$ 749.000	R\$	R\$ 749.000

DESPESAS DO ORÇAMENTO FISCAL E SEGURIDADE SOCIAL POR PODER, ORGÃO, UNIDADE, FONTE E GRUPO DE DESPESA
 (Lei nº 21.527, LDO 2023)

PODER/ÓRGÃO/UNIDADE GRUPO/FONTE	FISCAL	SEGURIDADE	TOTAL
1.799.0142 - OUTRAS VINCULAÇÕES LEGAIS - AÇÕES E PROGRAMAS ESPECÍFICOS	R\$ 955.000	R\$	R\$ 955.000
0301 - GABINETE DO PRESIDENTE DO TRIBUNAL DE CONTAS DOS MUNICÍPIOS	R\$ 153.840.000	R\$ 78.500.000	R\$ 232.340.000
1 - PESSOAL E ENCARGOS SOCIAIS	R\$ 127.800.000	R\$ 78.500.000	R\$ 206.300.000
1.500.0100 - RECURSOS NÃO VINCULADOS DE IMPOSTOS - RECEITAS ORDINÁRIAS	R\$ 127.800.000	R\$ 43.700.000	R\$ 171.500.000
1.801.0300 - RECURSOS VINCULADOS AO RPPS - FUNDO EM REPARTIÇÃO (PLANO FINANCEIRO)	R\$	R\$ 34.800.000	R\$ 34.800.000
3 - OUTRAS DESPESAS CORRENTES	R\$ 22.520.000	R\$	R\$ 22.520.000
1.500.0100 - RECURSOS NÃO VINCULADOS DE IMPOSTOS - RECEITAS ORDINÁRIAS	R\$ 22.520.000	R\$	R\$ 22.520.000
4 - INVESTIMENTOS	R\$ 3.510.000	R\$	R\$ 3.510.000
1.500.0100 - RECURSOS NÃO VINCULADOS DE IMPOSTOS - RECEITAS ORDINÁRIAS	R\$ 3.510.000	R\$	R\$ 3.510.000
5 - INVERSÕES FINANCEIRAS	R\$ 10.000	R\$	R\$ 10.000
1.500.0100 - RECURSOS NÃO VINCULADOS DE IMPOSTOS - RECEITAS ORDINÁRIAS	R\$ 10.000	R\$	R\$ 10.000
0350 - FUNDO ESPECIAL DE REAPARELHAMENTO DO TRIBUNAL DE CONTAS DOS MUNICÍPIOS	R\$ 2.744.000	R\$	R\$ 2.744.000
3 - OUTRAS DESPESAS CORRENTES	R\$ 730.000	R\$	R\$ 730.000
1.759.0141 - RECURSOS VINCULADOS A FUNDOS	R\$ 200.000	R\$	R\$ 200.000
1.799.0142 - OUTRAS VINCULAÇÕES LEGAIS - AÇÕES E PROGRAMAS ESPECÍFICOS	R\$ 530.000	R\$	R\$ 530.000
4 - INVESTIMENTOS	R\$ 310.000	R\$	R\$ 310.000
1.799.0142 - OUTRAS VINCULAÇÕES LEGAIS - AÇÕES E PROGRAMAS ESPECÍFICOS	R\$ 310.000	R\$	R\$ 310.000
9 - RESERVA DE CONTINGÊNCIA	R\$ 1.704.000	R\$	R\$ 1.704.000
1.759.0141 - RECURSOS VINCULADOS A FUNDOS	R\$ 749.000	R\$	R\$ 749.000
1.799.0142 - OUTRAS VINCULAÇÕES LEGAIS - AÇÕES E PROGRAMAS ESPECÍFICOS	R\$ 955.000	R\$	R\$ 955.000
MINISTÉRIO PÚBLICO	R\$ 975.785.000	R\$ 122.000.000	R\$ 1.097.785.000
1 - PESSOAL E ENCARGOS SOCIAIS	R\$ 656.000.000	R\$ 122.000.000	R\$ 778.000.000

DESPESAS DO ORÇAMENTO FISCAL E SEGURIDADE SOCIAL POR PODER, ORGÃO, UNIDADE, FONTE E GRUPO DE DESPESA
 (Lei nº 21.527, LDO 2023)

PODER/ÓRGÃO/UNIDADE GRUPO/FONTE	FISCAL	SEGURIDADE	TOTAL
1.500.0100 - RECURSOS NÃO VINCULADOS DE IMPOSTOS - RECEITAS ORDINÁRIAS	R\$ 656.000.000	R\$ 20.000.000	R\$ 676.000.000
1.801.0300 - RECURSOS VINCULADOS AO RPPS - FUNDO EM REPARTIÇÃO (PLANO FINANCEIRO)	R\$	R\$ 102.000.000	R\$ 102.000.000
3 - OUTRAS DESPESAS CORRENTES	R\$ 198.280.000	R\$	R\$ 198.280.000
1.500.0100 - RECURSOS NÃO VINCULADOS DE IMPOSTOS - RECEITAS ORDINÁRIAS	R\$ 183.579.000	R\$	R\$ 183.579.000
1.759.0141 - RECURSOS VINCULADOS A FUNDOS	R\$ 1.324.000	R\$	R\$ 1.324.000
1.760.0137 - RECURSOS DE EMOLUMENTOS E TAXAS JUDICIAIS	R\$ 13.377.000	R\$	R\$ 13.377.000
4 - INVESTIMENTOS	R\$ 74.289.000	R\$	R\$ 74.289.000
1.500.0100 - RECURSOS NÃO VINCULADOS DE IMPOSTOS - RECEITAS ORDINÁRIAS	R\$ 59.000.000	R\$	R\$ 59.000.000
1.755.0124 - RECURSOS DE ALIENAÇÃO DE BENS/ATIVOS - ADMINISTRAÇÃO DIRETA	R\$ 289.000	R\$	R\$ 289.000
1.760.0137 - RECURSOS DE EMOLUMENTOS E TAXAS JUDICIAIS	R\$ 15.000.000	R\$	R\$ 15.000.000
5 - INVERSÕES FINANCEIRAS	R\$ 26.010.000	R\$	R\$ 26.010.000
1.500.0100 - RECURSOS NÃO VINCULADOS DE IMPOSTOS - RECEITAS ORDINÁRIAS	R\$ 26.000.000	R\$	R\$ 26.000.000
1.760.0137 - RECURSOS DE EMOLUMENTOS E TAXAS JUDICIAIS	R\$ 10.000	R\$	R\$ 10.000
9 - RESERVA DE CONTINGÊNCIA	R\$ 21.206.000	R\$	R\$ 21.206.000
1.760.0137 - RECURSOS DE EMOLUMENTOS E TAXAS JUDICIAIS	R\$ 21.206.000	R\$	R\$ 21.206.000
0700 - MINISTÉRIO PÚBLICO	R\$ 975.785.000	R\$ 122.000.000	R\$ 1.097.785.000
1 - PESSOAL E ENCARGOS SOCIAIS	R\$ 656.000.000	R\$ 122.000.000	R\$ 778.000.000
1.500.0100 - RECURSOS NÃO VINCULADOS DE IMPOSTOS - RECEITAS ORDINÁRIAS	R\$ 656.000.000	R\$ 20.000.000	R\$ 676.000.000
1.801.0300 - RECURSOS VINCULADOS AO RPPS - FUNDO EM REPARTIÇÃO (PLANO FINANCEIRO)	R\$	R\$ 102.000.000	R\$ 102.000.000
3 - OUTRAS DESPESAS CORRENTES	R\$ 198.280.000	R\$	R\$ 198.280.000
1.500.0100 - RECURSOS NÃO VINCULADOS DE IMPOSTOS - RECEITAS ORDINÁRIAS	R\$ 183.579.000	R\$	R\$ 183.579.000
1.759.0141 - RECURSOS VINCULADOS A FUNDOS	R\$ 1.324.000	R\$	R\$ 1.324.000
1.760.0137 - RECURSOS DE EMOLUMENTOS E TAXAS JUDICIAIS	R\$ 13.377.000	R\$	R\$ 13.377.000

DESPESAS DO ORÇAMENTO FISCAL E SEGURIDADE SOCIAL POR PODER, ORGÃO, UNIDADE, FONTE E GRUPO DE DESPESA
 (Lei nº 21.527, LDO 2023)

PODER/ÓRGÃO/UNIDADE GRUPO/FONTE	FISCAL	SEGURIDADE	TOTAL
4 - INVESTIMENTOS	R\$ 74.289.000	R\$	R\$ 74.289.000
1.500.0100 - RECURSOS NÃO VINCULADOS DE IMPOSTOS - RECEITAS ORDINÁRIAS	R\$ 59.000.000	R\$	R\$ 59.000.000
1.755.0124 - RECURSOS DE ALIENAÇÃO DE BENS/ATIVOS - ADMINISTRAÇÃO DIRETA	R\$ 289.000	R\$	R\$ 289.000
1.760.0137 - RECURSOS DE EMOLUMENTOS E TAXAS JUDICIAIS	R\$ 15.000.000	R\$	R\$ 15.000.000
5 - INVERSÕES FINANCEIRAS	R\$ 26.010.000	R\$	R\$ 26.010.000
1.500.0100 - RECURSOS NÃO VINCULADOS DE IMPOSTOS - RECEITAS ORDINÁRIAS	R\$ 26.000.000	R\$	R\$ 26.000.000
1.760.0137 - RECURSOS DE EMOLUMENTOS E TAXAS JUDICIAIS	R\$ 10.000	R\$	R\$ 10.000
9 - RESERVA DE CONTINGÊNCIA	R\$ 21.206.000	R\$	R\$ 21.206.000
1.760.0137 - RECURSOS DE EMOLUMENTOS E TAXAS JUDICIAIS	R\$ 21.206.000	R\$	R\$ 21.206.000
0701 - GABINETE DO PROCURADOR GERAL DE JUSTIÇA	R\$ 924.579.000	R\$ 122.000.000	R\$ 1.046.579.000
1 - PESSOAL E ENCARGOS SOCIAIS	R\$ 656.000.000	R\$ 122.000.000	R\$ 778.000.000
1.500.0100 - RECURSOS NÃO VINCULADOS DE IMPOSTOS - RECEITAS ORDINÁRIAS	R\$ 656.000.000	R\$ 20.000.000	R\$ 676.000.000
1.801.0300 - RECURSOS VINCULADOS AO RPPS - FUNDO EM REPARTIÇÃO (PLANO FINANCEIRO)	R\$	R\$ 102.000.000	R\$ 102.000.000
3 - OUTRAS DESPESAS CORRENTES	R\$ 183.579.000	R\$	R\$ 183.579.000
1.500.0100 - RECURSOS NÃO VINCULADOS DE IMPOSTOS - RECEITAS ORDINÁRIAS	R\$ 183.579.000	R\$	R\$ 183.579.000
4 - INVESTIMENTOS	R\$ 59.000.000	R\$	R\$ 59.000.000
1.500.0100 - RECURSOS NÃO VINCULADOS DE IMPOSTOS - RECEITAS ORDINÁRIAS	R\$ 59.000.000	R\$	R\$ 59.000.000
5 - INVERSÕES FINANCEIRAS	R\$ 26.000.000	R\$	R\$ 26.000.000
1.500.0100 - RECURSOS NÃO VINCULADOS DE IMPOSTOS - RECEITAS ORDINÁRIAS	R\$ 26.000.000	R\$	R\$ 26.000.000
0750 - FUNDO ESPECIAL DE MODERNIZAÇÃO E APRIMORAMENTO FUNCIONAL DO MINISTÉRIO PÚBLICO	R\$ 51.206.000	R\$	R\$ 51.206.000
3 - OUTRAS DESPESAS CORRENTES	R\$ 14.701.000	R\$	R\$ 14.701.000

DESPESAS DO ORÇAMENTO FISCAL E SEGURIDADE SOCIAL POR PODER, ORGÃO, UNIDADE, FONTE E GRUPO DE DESPESA
(Lei nº 21.527, LDO 2023)

PODER/ÓRGÃO/UNIDADE	GRUPO/FONTE	FISCAL	SEGURIDADE	TOTAL
	1.759.0141 - RECURSOS VINCULADOS A FUNDOS	R\$ 1.324.000	R\$	R\$ 1.324.000
	1.760.0137 - RECURSOS DE EMOLUMENTOS E TAXAS JUDICIAIS	R\$ 13.377.000	R\$	R\$ 13.377.000
4 - INVESTIMENTOS		R\$ 15.289.000	R\$	R\$ 15.289.000
	1.755.0124 - RECURSOS DE ALIENAÇÃO DE BENS/ATIVOS - ADMINISTRAÇÃO DIRETA	R\$ 289.000	R\$	R\$ 289.000
	1.760.0137 - RECURSOS DE EMOLUMENTOS E TAXAS JUDICIAIS	R\$ 15.000.000	R\$	R\$ 15.000.000
5 - INVERSÕES FINANCEIRAS		R\$ 10.000	R\$	R\$ 10.000
	1.760.0137 - RECURSOS DE EMOLUMENTOS E TAXAS JUDICIAIS	R\$ 10.000	R\$	R\$ 10.000
9 - RESERVA DE CONTINGÊNCIA		R\$ 21.206.000	R\$	R\$ 21.206.000
	1.760.0137 - RECURSOS DE EMOLUMENTOS E TAXAS JUDICIAIS	R\$ 21.206.000	R\$	R\$ 21.206.000

DEMONSTRATIVO DA DESPESA TOTAL DO ORÇAMENTO FISCAL E DA SEGURIDADE SOCIAL SEGUNDO A FUNÇÃO E A SUBFUNÇÃO
 (Lei nº 21.527, LDO 2023)

Recurso de todas as fontes

FUNÇÃO / SUBFUNÇÃO	ORÇAMENTO FISCAL	SEGURIDADE SOCIAL	TOTAL
01 - LEGISLATIVA	R\$ 1.321.970.000	R\$	R\$ 1.321.970.000
031 - AÇÃO LEGISLATIVA	R\$ 854.698.000	R\$	R\$ 854.698.000
032 - CONTROLE EXTERNO	R\$ 467.272.000	R\$	R\$ 467.272.000
02 - JUDICIÁRIA	R\$ 2.686.897.000	R\$	R\$ 2.686.897.000
061 - AÇÃO JUDICIÁRIA	R\$ 2.686.897.000	R\$	R\$ 2.686.897.000
03 - ESSENCIAL A JUSTIÇA	R\$ 1.137.208.000	R\$	R\$ 1.137.208.000
031 - AÇÃO LEGISLATIVA	R\$ 5.441.000	R\$	R\$ 5.441.000
091 - DEFESA DA ORDEM JURÍDICA	R\$ 954.762.000	R\$	R\$ 954.762.000
092 - REPRESENTAÇÃO JUDICIAL E EXTRAJUDICIAL	R\$ 38.250.000	R\$	R\$ 38.250.000
122 - ADMINISTRAÇÃO GERAL	R\$ 138.755.000	R\$	R\$ 138.755.000
04 - ADMINISTRAÇÃO	R\$ 2.283.773.000	R\$ 2.172.556.000	R\$ 4.456.329.000
121 - PLANEJAMENTO E ORÇAMENTO	R\$ 139.000	R\$ 0	R\$ 139.000
122 - ADMINISTRAÇÃO GERAL	R\$ 2.137.912.000	R\$ 226.223.000	R\$ 2.364.135.000
123 - ADMINISTRAÇÃO FINANCEIRA	R\$ 20.000	R\$ 0	R\$ 20.000
124 - CONTROLE INTERNO	R\$ 488.000	R\$ 0	R\$ 488.000
125 - NORMATIZAÇÃO E FISCALIZAÇÃO	R\$ 1.145.000	R\$ 0	R\$ 1.145.000
126 - TECNOLOGIA DA INFORMAÇÃO	R\$ 20.617.000	R\$ 0	R\$ 20.617.000
129 - ADMINISTRAÇÃO DE RECEITAS	R\$ 7.754.000	R\$ 0	R\$ 7.754.000
131 - COMUNICAÇÃO SOCIAL	R\$ 115.184.000	R\$ 0	R\$ 115.184.000
301 - ATENÇÃO BÁSICA	R\$	R\$ 1.946.333.000	R\$ 1.946.333.000
368 - EDUCAÇÃO BÁSICA	R\$ 514.000	R\$ 0	R\$ 514.000
06 - SEGURANÇA PÚBLICA	R\$ 4.115.038.000	R\$	R\$ 4.115.038.000
122 - ADMINISTRAÇÃO GERAL	R\$ 3.784.012.000	R\$	R\$ 3.784.012.000
125 - NORMATIZAÇÃO E FISCALIZAÇÃO	R\$ 88.039.000	R\$	R\$ 88.039.000
128 - FORMAÇÃO DE RECURSOS HUMANOS	R\$ 2.850.000	R\$	R\$ 2.850.000

DEMONSTRATIVO DA DESPESA TOTAL DO ORÇAMENTO FISCAL E DA SEGURIDADE SOCIAL SEGUNDO A FUNÇÃO E A SUBFUNÇÃO
 (Lei nº 21.527, LDO 2023)

Recurso de todas as fontes

FUNÇÃO / SUBFUNÇÃO	ORÇAMENTO FISCAL	SEGURIDADE SOCIAL	TOTAL
131 - COMUNICAÇÃO SOCIAL	R\$ 9.904.000	R\$	R\$ 9.904.000
181 - POLICIAMENTO	R\$ 210.161.000	R\$	R\$ 210.161.000
182 - DEFESA CIVIL	R\$ 13.530.000	R\$	R\$ 13.530.000
183 - INFORMAÇÃO E INTELIGÊNCIA	R\$ 5.146.000	R\$	R\$ 5.146.000
243 - ASSISTENCIA A CRIANCA E AO ADOLESCENTE	R\$ 1.396.000	R\$	R\$ 1.396.000
08 - ASSISTENCIA SOCIAL	R\$	R\$ 676.984.000	R\$ 676.984.000
122 - ADMINISTRAÇÃO GERAL	R\$	R\$ 126.586.000	R\$ 126.586.000
241 - ASSISTENCIA AO IDOSO	R\$	R\$ 90.000	R\$ 90.000
244 - ASSISTENCIA COMUNITARIA	R\$	R\$ 502.826.000	R\$ 502.826.000
306 - ALIMENTAÇÃO E NUTRIÇÃO	R\$	R\$ 47.362.000	R\$ 47.362.000
422 - DIREITOS INDIVIDUAIS, COLETIVOS E DIFUSOS	R\$	R\$ 120.000	R\$ 120.000
09 - PREVIDÊNCIA SOCIAL	R\$	R\$ 7.485.939.000	R\$ 7.485.939.000
122 - ADMINISTRAÇÃO GERAL	R\$	R\$ 118.203.000	R\$ 118.203.000
271 - PREVIDENCIA BASICA	R\$	R\$ 10.000	R\$ 10.000
272 - PREVIDENCIA DO REGIME ESTATUTARIO	R\$	R\$ 5.275.972.000	R\$ 5.275.972.000
274 - PREVIDENCIA ESPECIAL	R\$	R\$ 2.091.754.000	R\$ 2.091.754.000
10 - SAÚDE	R\$	R\$ 4.880.404.000	R\$ 4.880.404.000
032 - CONTROLE EXTERNO	R\$	R\$ 40.000	R\$ 40.000
122 - ADMINISTRAÇÃO GERAL	R\$	R\$ 1.064.514.000	R\$ 1.064.514.000
128 - FORMAÇÃO DE RECURSOS HUMANOS	R\$	R\$ 663.000	R\$ 663.000
131 - COMUNICAÇÃO SOCIAL	R\$	R\$ 6.030.000	R\$ 6.030.000
244 - ASSISTENCIA COMUNITARIA	R\$	R\$ 4.588.000	R\$ 4.588.000
301 - ATENÇÃO BÁSICA	R\$	R\$ 136.305.000	R\$ 136.305.000
302 - ASSISTÊNCIA HOSPITALAR E AMBULATORIAL	R\$	R\$ 3.282.199.000	R\$ 3.282.199.000
303 - SUPORTE PROFILATICO E TERAPEUTICO	R\$	R\$ 208.920.000	R\$ 208.920.000
304 - VIGILÂNCIA SANITÁRIA	R\$	R\$ 3.630.000	R\$ 3.630.000
305 - VIGILÂNCIA EPIDEMIOLÓGICA	R\$	R\$ 59.019.000	R\$ 59.019.000
306 - ALIMENTAÇÃO E NUTRIÇÃO	R\$	R\$ 36.170.000	R\$ 36.170.000

DEMONSTRATIVO DA DESPESA TOTAL DO ORÇAMENTO FISCAL E DA SEGURIDADE SOCIAL SEGUNDO A FUNÇÃO E A SUBFUNÇÃO
 (Lei nº 21.527, LDO 2023)

Recurso de todas as fontes

FUNÇÃO / SUBFUNÇÃO	ORÇAMENTO FISCAL	SEGURIDADE SOCIAL	TOTAL
572 - DESENVOLVIMENTO TECNOLÓGICO E ENGENHARIA	R\$	R\$ 78.326.000	R\$ 78.326.000
11 - TRABALHO	R\$ 144.645.000	R\$	R\$ 144.645.000
122 - ADMINISTRAÇÃO GERAL	R\$ 26.035.000	R\$	R\$ 26.035.000
333 - EMPREGABILIDADE	R\$ 117.530.000	R\$	R\$ 117.530.000
334 - FOMENTO AO TRABALHO	R\$ 770.000	R\$	R\$ 770.000
363 - ENSINO PROFISSIONAL	R\$ 190.000	R\$	R\$ 190.000
691 - PROMOCAO COMERCIAL	R\$ 120.000	R\$	R\$ 120.000
12 - EDUCAÇÃO	R\$ 5.996.630.000	R\$	R\$ 5.996.630.000
122 - ADMINISTRAÇÃO GERAL	R\$ 841.062.000	R\$	R\$ 841.062.000
126 - TECNOLOGIA DA INFORMAÇÃO	R\$ 260.608.000	R\$	R\$ 260.608.000
128 - FORMAÇÃO DE RECURSOS HUMANOS	R\$ 10.310.000	R\$	R\$ 10.310.000
244 - ASSISTENCIA COMUNITARIA	R\$ 3.078.000	R\$	R\$ 3.078.000
301 - ATENÇÃO BÁSICA	R\$ 2.400.000	R\$	R\$ 2.400.000
306 - ALIMENTAÇÃO E NUTRIÇÃO	R\$ 180.225.000	R\$	R\$ 180.225.000
361 - ENSINO FUNDAMENTAL	R\$ 86.193.000	R\$	R\$ 86.193.000
362 - ENSINO MEDIO	R\$ 394.748.000	R\$	R\$ 394.748.000
363 - ENSINO PROFISSIONAL	R\$ 110.423.000	R\$	R\$ 110.423.000
364 - ENSINO SUPERIOR	R\$ 167.002.000	R\$	R\$ 167.002.000
365 - EDUCACAO INFANTIL	R\$ 10.248.000	R\$	R\$ 10.248.000
366 - EDUCACAO DE JOVENS E ADULTOS	R\$ 18.716.000	R\$	R\$ 18.716.000
367 - EDUCACAO ESPECIAL	R\$ 9.571.000	R\$	R\$ 9.571.000
368 - EDUCAÇÃO BÁSICA	R\$ 3.835.898.000	R\$	R\$ 3.835.898.000
573 - DIFUSÃO DO CONHECIMENTO CIENTÍFICO E TECNOLÓGICO	R\$ 66.148.000	R\$	R\$ 66.148.000
13 - CULTURA	R\$ 53.771.000	R\$	R\$ 53.771.000
122 - ADMINISTRAÇÃO GERAL	R\$ 29.935.000	R\$	R\$ 29.935.000
391 - PATRIMONIO HISTORICO, ARTISTICO E ARQUEOLOGICO	R\$ 5.000.000	R\$	R\$ 5.000.000
392 - DIFUSAO CULTURAL	R\$ 18.836.000	R\$	R\$ 18.836.000

DEMONSTRATIVO DA DESPESA TOTAL DO ORÇAMENTO FISCAL E DA SEGURIDADE SOCIAL SEGUNDO A FUNÇÃO E A SUBFUNÇÃO
 (Lei nº 21.527, LDO 2023)

Recurso de todas as fontes

FUNÇÃO / SUBFUNÇÃO	ORÇAMENTO FISCAL	SEGURIDADE SOCIAL	TOTAL
14 - DIREITOS DA CIDADANIA	R\$ 661.488.000	R\$ 48.000.000	R\$ 709.488.000
122 - ADMINISTRAÇÃO GERAL	R\$ 475.757.000	R\$ 0	R\$ 475.757.000
241 - ASSISTENCIA AO IDOSO	R\$ 5.000.000	R\$ 0	R\$ 5.000.000
421 - CUSTÓDIA E REINTEGRAÇÃO SOCIAL	R\$ 179.824.000	R\$ 48.000.000	R\$ 227.824.000
422 - DIREITOS INDIVIDUAIS, COLETIVOS E DIFUSOS	R\$ 907.000	R\$ 0	R\$ 907.000
15 - URBANISMO	R\$ 384.824.000	R\$	R\$ 384.824.000
122 - ADMINISTRAÇÃO GERAL	R\$ 27.815.000	R\$	R\$ 27.815.000
451 - INFRA-ESTRUTURA URBANA	R\$ 160.602.000	R\$	R\$ 160.602.000
453 - TRANSPORTES COLETIVOS URBANOS	R\$ 196.407.000	R\$	R\$ 196.407.000
16 - HABITAÇÃO	R\$ 329.532.000	R\$	R\$ 329.532.000
122 - ADMINISTRAÇÃO GERAL	R\$ 56.867.000	R\$	R\$ 56.867.000
131 - COMUNICAÇÃO SOCIAL	R\$ 20.000	R\$	R\$ 20.000
482 - HABITAÇÃO URBANA	R\$ 272.645.000	R\$	R\$ 272.645.000
17 - SANEAMENTO	R\$ 380.000	R\$	R\$ 380.000
511 - SANEAMENTO BASICO RURAL	R\$ 200.000	R\$	R\$ 200.000
512 - SANEAMENTO BASICO URBANO	R\$ 180.000	R\$	R\$ 180.000
18 - GESTÃO AMBIENTAL	R\$ 18.782.000	R\$	R\$ 18.782.000
541 - PRESERVAÇÃO E CONSERVAÇÃO AMBIENTAL	R\$ 9.678.000	R\$	R\$ 9.678.000
542 - CONTROLE AMBIENTAL	R\$ 7.956.000	R\$	R\$ 7.956.000
544 - RECURSOS HÍDRICOS	R\$ 1.078.000	R\$	R\$ 1.078.000
545 - METEOROLOGIA	R\$ 70.000	R\$	R\$ 70.000
19 - CIÊNCIA E TECNOLOGIA	R\$ 140.406.000	R\$	R\$ 140.406.000
122 - ADMINISTRAÇÃO GERAL	R\$ 12.832.000	R\$	R\$ 12.832.000

DEMONSTRATIVO DA DESPESA TOTAL DO ORÇAMENTO FISCAL E DA SEGURIDADE SOCIAL SEGUNDO A FUNÇÃO E A SUBFUNÇÃO
 (Lei nº 21.527, LDO 2023)

Recurso de todas as fontes

FUNÇÃO / SUBFUNÇÃO	ORÇAMENTO FISCAL	SEGURIDADE SOCIAL	TOTAL
126 - TECNOLOGIA DA INFORMAÇÃO	R\$ 92.086.000	R\$	R\$ 92.086.000
571 - DESENVOLVIMENTO CIENTÍFICO	R\$ 31.292.000	R\$	R\$ 31.292.000
573 - DIFUSÃO DO CONHECIMENTO CIENTÍFICO E TECNOLÓGICO	R\$ 4.196.000	R\$	R\$ 4.196.000
20 - AGRICULTURA	R\$ 319.219.000	R\$	R\$ 319.219.000
122 - ADMINISTRAÇÃO GERAL	R\$ 275.997.000	R\$	R\$ 275.997.000
306 - ALIMENTAÇÃO E NUTRIÇÃO	R\$ 3.560.000	R\$	R\$ 3.560.000
571 - DESENVOLVIMENTO CIENTÍFICO	R\$ 975.000	R\$	R\$ 975.000
605 - ABASTECIMENTO	R\$ 17.480.000	R\$	R\$ 17.480.000
606 - EXTENSAO RURAL	R\$ 4.383.000	R\$	R\$ 4.383.000
608 - PROMOÇÃO DA PRODUÇÃO AGROPECUÁRIA	R\$ 8.191.000	R\$	R\$ 8.191.000
609 - DEFESA AGROPECUÁRIA	R\$ 8.633.000	R\$	R\$ 8.633.000
22 - INDÚSTRIA	R\$ 906.000	R\$	R\$ 906.000
122 - ADMINISTRAÇÃO GERAL	R\$ 192.000	R\$	R\$ 192.000
661 - PROMOCAO INDUSTRIAL	R\$ 70.000	R\$	R\$ 70.000
663 - MINERACAO	R\$ 644.000	R\$	R\$ 644.000
23 - COMÉRCIO E SERVICOS	R\$ 36.621.000	R\$	R\$ 36.621.000
122 - ADMINISTRAÇÃO GERAL	R\$ 22.718.000	R\$	R\$ 22.718.000
691 - PROMOCAO COMERCIAL	R\$ 1.728.000	R\$	R\$ 1.728.000
693 - COMERCIO EXTERIOR	R\$ 3.000.000	R\$	R\$ 3.000.000
695 - TURISMO	R\$ 9.175.000	R\$	R\$ 9.175.000
24 - COMUNICAÇÕES	R\$ 2.650.000	R\$	R\$ 2.650.000
122 - ADMINISTRAÇÃO GERAL	R\$ 2.020.000	R\$	R\$ 2.020.000
722 - TELECOMUNICACOES	R\$ 630.000	R\$	R\$ 630.000
26 - TRANSPORTE	R\$ 686.512.000	R\$	R\$ 686.512.000
122 - ADMINISTRAÇÃO GERAL	R\$ 20.169.000	R\$	R\$ 20.169.000

DEMONSTRATIVO DA DESPESA TOTAL DO ORÇAMENTO FISCAL E DA SEGURIDADE SOCIAL SEGUNDO A FUNÇÃO E A SUBFUNÇÃO
 (Lei nº 21.527, LDO 2023)

Recurso de todas as fontes

FUNÇÃO / SUBFUNÇÃO	ORÇAMENTO FISCAL	SEGURIDADE SOCIAL	TOTAL
125 - NORMATIZAÇÃO E FISCALIZAÇÃO	R\$ 34.000.000	R\$	R\$ 34.000.000
131 - COMUNICAÇÃO SOCIAL	R\$ 50.000	R\$	R\$ 50.000
451 - INFRA-ESTRUTURA URBANA	R\$ 13.960.000	R\$	R\$ 13.960.000
781 - TRANSPORTE AEREO	R\$ 17.470.000	R\$	R\$ 17.470.000
782 - TRANSPORTE RODOVIARIO	R\$ 600.863.000	R\$	R\$ 600.863.000
27 - DESPORTO E LAZER	R\$ 94.614.000	R\$	R\$ 94.614.000
122 - ADMINISTRAÇÃO GERAL	R\$ 42.592.000	R\$	R\$ 42.592.000
244 - ASSISTENCIA COMUNITARIA	R\$ 16.500.000	R\$	R\$ 16.500.000
451 - INFRA-ESTRUTURA URBANA	R\$ 26.273.000	R\$	R\$ 26.273.000
812 - DESPORTO COMUNITARIO	R\$ 9.249.000	R\$	R\$ 9.249.000
28 - ENCARGOS ESPECIAIS	R\$ 1.862.658.000	R\$ 40.770.000	R\$ 1.903.428.000
843 - SERVICO DA DIVIDA INTERNA	R\$ 766.558.000	R\$ 0	R\$ 766.558.000
844 - SERVICO DA DIVIDA EXTERNA	R\$ 116.965.000	R\$ 0	R\$ 116.965.000
846 - OUTROS ENCARGOS ESPECIAIS	R\$ 979.135.000	R\$ 40.770.000	R\$ 1.019.905.000
99 - RESERVA DE CONTINGÊNCIA	R\$ 1.848.984.000	R\$ 165.005.000	R\$ 2.013.989.000
997 - RESERVA DO RPPS	R\$	R\$ 77.192.000	R\$ 77.192.000
999 - RESERVA DE CONTINGENCIA	R\$ 1.848.984.000	R\$ 87.813.000	R\$ 1.936.797.000

DEMONSTRATIVO DA DESPESA TOTAL DO ORÇAMENTO FISCAL E DA SEGURIDADE SOCIAL SEGUNDO A FUNÇÃO
 (Lei nº 21.527, LDO 2023)

FUNÇÃO	ORÇAMENTO FISCAL		SEGURIDADE SOCIAL		TOTAL
01 - LEGISLATIVA	R\$	1.321.970.000	R\$		R\$ 1.321.970.000
02 - JUDICIÁRIA	R\$	2.686.897.000	R\$		R\$ 2.686.897.000
03 - ESSENCIAL A JUSTIÇA	R\$	1.137.208.000	R\$		R\$ 1.137.208.000
04 - ADMINISTRAÇÃO	R\$	2.283.773.000	R\$	2.172.556.000	R\$ 4.456.329.000
06 - SEGURANÇA PÚBLICA	R\$	4.115.038.000	R\$		R\$ 4.115.038.000
08 - ASSISTENCIA SOCIAL	R\$		R\$	676.984.000	R\$ 676.984.000
09 - PREVIDÊNCIA SOCIAL	R\$		R\$	7.485.939.000	R\$ 7.485.939.000
10 - SAÚDE	R\$		R\$	4.880.404.000	R\$ 4.880.404.000
11 - TRABALHO	R\$	144.645.000	R\$		R\$ 144.645.000
12 - EDUCAÇÃO	R\$	5.996.630.000	R\$		R\$ 5.996.630.000
13 - CULTURA	R\$	53.771.000	R\$		R\$ 53.771.000
14 - DIREITOS DA CIDADANIA	R\$	661.488.000	R\$	48.000.000	R\$ 709.488.000
15 - URBANISMO	R\$	384.824.000	R\$		R\$ 384.824.000
16 - HABITAÇÃO	R\$	329.532.000	R\$		R\$ 329.532.000
17 - SANEAMENTO	R\$	380.000	R\$		R\$ 380.000
18 - GESTÃO AMBIENTAL	R\$	18.782.000	R\$		R\$ 18.782.000
19 - CIÊNCIA E TECNOLOGIA	R\$	140.406.000	R\$		R\$ 140.406.000
20 - AGRICULTURA	R\$	319.219.000	R\$		R\$ 319.219.000
22 - INDÚSTRIA	R\$	906.000	R\$		R\$ 906.000

DEMONSTRATIVO DA DESPESA TOTAL DO ORÇAMENTO FISCAL E DA SEGURIDADE SOCIAL SEGUNDO A FUNÇÃO
(Lei nº 21.527, LDO 2023)

FUNÇÃO	ORÇAMENTO FISCAL	SEGURIDADE SOCIAL	TOTAL
23 - COMÉRCIO E SERVIÇOS	R\$ 36.621.000	R\$	R\$ 36.621.000
24 - COMUNICAÇÕES	R\$ 2.650.000	R\$	R\$ 2.650.000
26 - TRANSPORTE	R\$ 686.512.000	R\$	R\$ 686.512.000
27 - ESPORTE E LAZER	R\$ 94.614.000	R\$	R\$ 94.614.000
28 - ENCARGOS ESPECIAIS	R\$ 1.862.658.000	R\$ 40.770.000	R\$ 1.903.428.000
99 - RESERVA DE CONTINGÊNCIA	R\$ 1.848.984.000	R\$ 165.005.000	R\$ 2.013.989.000

DEMONSTRATIVO DA DESPESA TOTAL DO ORÇAMENTO FISCAL E DA SEGURIDADE SOCIAL SEGUNDO A SUBFUNÇÃO
 (Lei nº 21.527, LDO 2023)

SUBFUNÇÃO	ORÇAMENTO FISCAL	SEGURIDADE SOCIAL	TOTAL
031 - AÇÃO LEGISLATIVA	R\$ 860.139.000	R\$	R\$ 860.139.000
032 - CONTROLE EXTERNO	R\$ 467.272.000	R\$ 40.000	R\$ 467.312.000
061 - AÇÃO JUDICIÁRIA	R\$ 2.686.897.000	R\$	R\$ 2.686.897.000
091 - DEFESA DA ORDEM JURÍDICA	R\$ 954.762.000	R\$	R\$ 954.762.000
092 - REPRESENTAÇÃO JUDICIAL E EXTRAJUDICIAL	R\$ 38.250.000	R\$	R\$ 38.250.000
121 - PLANEJAMENTO E ORÇAMENTO	R\$ 139.000	R\$	R\$ 139.000
122 - ADMINISTRAÇÃO GERAL	R\$ 7.894.670.000	R\$ 1.535.526.000	R\$ 9.430.196.000
123 - ADMINISTRAÇÃO FINANCEIRA	R\$ 20.000	R\$	R\$ 20.000
124 - CONTROLE INTERNO	R\$ 488.000	R\$	R\$ 488.000
125 - NORMATIZAÇÃO E FISCALIZAÇÃO	R\$ 123.184.000	R\$	R\$ 123.184.000
126 - TECNOLOGIA DA INFORMAÇÃO	R\$ 373.311.000	R\$	R\$ 373.311.000
128 - FORMAÇÃO DE RECURSOS HUMANOS	R\$ 13.160.000	R\$ 663.000	R\$ 13.823.000
129 - ADMINISTRAÇÃO DE RECEITAS	R\$ 7.754.000	R\$	R\$ 7.754.000
131 - COMUNICAÇÃO SOCIAL	R\$ 125.158.000	R\$ 6.030.000	R\$ 131.188.000
181 - POLICIAMENTO	R\$ 210.161.000	R\$	R\$ 210.161.000
182 - DEFESA CIVIL	R\$ 13.530.000	R\$	R\$ 13.530.000
183 - INFORMAÇÃO E INTELIGÊNCIA	R\$ 5.146.000	R\$	R\$ 5.146.000
241 - ASSISTENCIA AO IDOSO	R\$ 5.000.000	R\$ 90.000	R\$ 5.090.000
243 - ASSISTENCIA A CRIANCA E AO ADOLESCENTE	R\$ 1.396.000	R\$	R\$ 1.396.000

DEMONSTRATIVO DA DESPESA TOTAL DO ORÇAMENTO FISCAL E DA SEGURIDADE SOCIAL SEGUNDO A SUBFUNÇÃO
 (Lei nº 21.527, LDO 2023)

SUBFUNÇÃO	ORÇAMENTO FISCAL	SEGURIDADE SOCIAL	TOTAL
244 - ASSISTENCIA COMUNITARIA	R\$ 19.578.000	R\$ 507.414.000	R\$ 526.992.000
271 - PREVIDENCIA BASICA	R\$	R\$ 10.000	R\$ 10.000
272 - PREVIDENCIA DO REGIME ESTATUTARIO	R\$	R\$ 5.275.972.000	R\$ 5.275.972.000
274 - PREVIDENCIA ESPECIAL	R\$	R\$ 2.091.754.000	R\$ 2.091.754.000
301 - ATENÇÃO BÁSICA	R\$ 2.400.000	R\$ 2.082.638.000	R\$ 2.085.038.000
302 - ASSISTÊNCIA HOSPITALAR E AMBULATORIAL	R\$	R\$ 3.282.199.000	R\$ 3.282.199.000
303 - SUPORTE PROFILATICO E TERAPEUTICO	R\$	R\$ 208.920.000	R\$ 208.920.000
304 - VIGILÂNCIA SANITÁRIA	R\$	R\$ 3.630.000	R\$ 3.630.000
305 - VIGILÂNCIA EPIDEMIOLÓGICA	R\$	R\$ 59.019.000	R\$ 59.019.000
306 - ALIMENTAÇÃO E NUTRIÇÃO	R\$ 183.785.000	R\$ 83.532.000	R\$ 267.317.000
333 - EMPREGABILIDADE	R\$ 117.530.000	R\$	R\$ 117.530.000
334 - FOMENTO AO TRABALHO	R\$ 770.000	R\$	R\$ 770.000
361 - ENSINO FUNDAMENTAL	R\$ 86.193.000	R\$	R\$ 86.193.000
362 - ENSINO MEDIO	R\$ 394.748.000	R\$	R\$ 394.748.000
363 - ENSINO PROFISSIONAL	R\$ 110.613.000	R\$	R\$ 110.613.000
364 - ENSINO SUPERIOR	R\$ 167.002.000	R\$	R\$ 167.002.000
365 - EDUCACAO INFANTIL	R\$ 10.248.000	R\$	R\$ 10.248.000
366 - EDUCACAO DE JOVENS E ADULTOS	R\$ 18.716.000	R\$	R\$ 18.716.000
367 - EDUCACAO ESPECIAL	R\$ 9.571.000	R\$	R\$ 9.571.000

DEMONSTRATIVO DA DESPESA TOTAL DO ORÇAMENTO FISCAL E DA SEGURIDADE SOCIAL SEGUNDO A SUBFUNÇÃO
 (Lei nº 21.527, LDO 2023)

SUBFUNÇÃO	ORÇAMENTO FISCAL	SEGURIDADE SOCIAL	TOTAL
368 - EDUCAÇÃO BÁSICA	R\$ 3.836.412.000	R\$	R\$ 3.836.412.000
391 - PATRIMONIO HISTORICO, ARTISTICO E ARQUEOLOGICO	R\$ 5.000.000	R\$	R\$ 5.000.000
392 - DIFUSAO CULTURAL	R\$ 18.836.000	R\$	R\$ 18.836.000
421 - CUSTÓDIA E REINTEGRAÇÃO SOCIAL	R\$ 179.824.000	R\$ 48.000.000	R\$ 227.824.000
422 - DIREITOS INDIVIDUAIS, COLETIVOS E DIFUSOS	R\$ 907.000	R\$ 120.000	R\$ 1.027.000
451 - INFRA-ESTRUTURA URBANA	R\$ 200.835.000	R\$	R\$ 200.835.000
453 - TRANSPORTES COLETIVOS URBANOS	R\$ 196.407.000	R\$	R\$ 196.407.000
482 - HABITAÇÃO URBANA	R\$ 272.645.000	R\$	R\$ 272.645.000
511 - SANEAMENTO BASICO RURAL	R\$ 200.000	R\$	R\$ 200.000
512 - SANEAMENTO BASICO URBANO	R\$ 180.000	R\$	R\$ 180.000
541 - PRESERVAÇÃO E CONSERVAÇÃO AMBIENTAL	R\$ 9.678.000	R\$	R\$ 9.678.000
542 - CONTROLE AMBIENTAL	R\$ 7.956.000	R\$	R\$ 7.956.000
544 - RECURSOS HÍDRICOS	R\$ 1.078.000	R\$	R\$ 1.078.000
545 - METEOROLOGIA	R\$ 70.000	R\$	R\$ 70.000
571 - DESENVOLVIMENTO CIENTÍFICO	R\$ 32.267.000	R\$	R\$ 32.267.000
572 - DESENVOLVIMENTO TECNOLÓGICO E ENGENHARIA	R\$	R\$ 78.326.000	R\$ 78.326.000
573 - DIFUSÃO DO CONHECIMENTO CIENTÍFICO E TECNOLÓGICO	R\$ 70.344.000	R\$	R\$ 70.344.000
605 - ABASTECIMENTO	R\$ 17.480.000	R\$	R\$ 17.480.000
606 - EXTENSAO RURAL	R\$ 4.383.000	R\$	R\$ 4.383.000

DEMONSTRATIVO DA DESPESA TOTAL DO ORÇAMENTO FISCAL E DA SEGURIDADE SOCIAL SEGUNDO A SUBFUNÇÃO
 (Lei nº 21.527, LDO 2023)

SUBFUNÇÃO	ORÇAMENTO FISCAL		SEGURIDADE SOCIAL		TOTAL
608 - PROMOÇÃO DA PRODUÇÃO AGROPECUÁRIA	R\$	8.191.000	R\$		R\$ 8.191.000
609 - DEFESA AGROPECUÁRIA	R\$	8.633.000	R\$		R\$ 8.633.000
661 - PROMOCAO INDUSTRIAL	R\$	70.000	R\$		R\$ 70.000
663 - MINERACAO	R\$	644.000	R\$		R\$ 644.000
691 - PROMOCAO COMERCIAL	R\$	1.848.000	R\$		R\$ 1.848.000
693 - COMERCIO EXTERIOR	R\$	3.000.000	R\$		R\$ 3.000.000
695 - TURISMO	R\$	9.175.000	R\$		R\$ 9.175.000
722 - TELECOMUNICACOES	R\$	630.000	R\$		R\$ 630.000
781 - TRANSPORTE AEREO	R\$	17.470.000	R\$		R\$ 17.470.000
782 - TRANSPORTE RODOVIARIO	R\$	600.863.000	R\$		R\$ 600.863.000
812 - DESPORTO COMUNITARIO	R\$	9.249.000	R\$		R\$ 9.249.000
843 - SERVICO DA DIVIDA INTERNA	R\$	766.558.000	R\$		R\$ 766.558.000
844 - SERVICO DA DIVIDA EXTERNA	R\$	116.965.000	R\$		R\$ 116.965.000
846 - OUTROS ENCARGOS ESPECIAIS	R\$	979.135.000	R\$	40.770.000	R\$ 1.019.905.000
997 - RESERVA DO RPPS	R\$		R\$	77.192.000	R\$ 77.192.000
999 - RESERVA DE CONTINGENCIA	R\$	1.848.984.000	R\$	87.813.000	R\$ 1.936.797.000

DEMONSTRATIVO DA DESPESA TOTAL DO ORÇAMENTO FISCAL E DA SEGURIDADE SOCIAL SEGUNDO O PROGRAMA
 (Lei nº 21.527, LDO 2023)

PROGRAMA	ORÇAMENTO FISCAL	SEGURIDADE SOCIAL	TOTAL
0100 - ENCARGOS ESPECIAIS	R\$ 2.049.149.000	R\$ 139.508.000	R\$ 2.188.657.000
0200 - ENCARGOS DOS BENEFÍCIOS PREVIDENCIÁRIOS E ESPECIAIS	R\$ 104.776.000	R\$ 7.359.816.000	R\$ 7.464.592.000
1001 - APERFEIÇOAMENTO DO CONTROLE EXTERNO DA ADMINISTRAÇÃO PÚBLICA ESTADUAL	R\$ 11.230.000	R\$	R\$ 11.230.000
1002 - PROTEÇÃO À VIDA, AO PATRIMÔNIO E AO MEIO AMBIENTE	R\$ 13.530.000	R\$	R\$ 13.530.000
1003 - CIDADES INTELIGENTES E MOBILIDADE URBANA EFICIENTE	R\$ 165.744.000	R\$	R\$ 165.744.000
1004 - CIENTISTAS TRANSFORMANDO GOIÁS	R\$ 13.875.000	R\$	R\$ 13.875.000
1005 - COMPLIANCE PÚBLICO	R\$ 2.425.000	R\$	R\$ 2.425.000
1006 - CONTROLE EXTERNO E FISCALIZAÇÃO DOS MUNICÍPIOS	R\$ 13.980.000	R\$	R\$ 13.980.000
1007 - DEFESA DA SOCIEDADE	R\$ 1.000.000	R\$	R\$ 1.000.000
1008 - EDUCAÇÃO QUE QUEREMOS	R\$ 1.712.129.000	R\$	R\$ 1.712.129.000
1009 - GESTÃO DE RECURSOS HÍDRICOS	R\$ 1.148.000	R\$	R\$ 1.148.000
1010 - GESTÃO DEMOCRÁTICA E TRANSPARENTE, GOVERNANÇA E RESPONSABILIDADE SOCIAL DO PODER LEGISLATIVO.	R\$ 28.765.000	R\$	R\$ 28.765.000
1011 - GESTÃO E DESENVOLVIMENTO SUSTENTÁVEL DE RECURSOS NATURAIS	R\$ 17.634.000	R\$	R\$ 17.634.000
1012 - GESTÃO TRANSFORMADORA	R\$ 5.406.000	R\$ 21.000.000	R\$ 26.406.000
1013 - PARTICIPAÇÃO E CONTROLE SOCIAL	R\$ 117.020.000	R\$	R\$ 117.020.000
1014 - GOIÁS ÁGIL	R\$ 28.163.000	R\$	R\$ 28.163.000
1015 - GOIÁS EMPREENDEDOR	R\$ 302.994.000	R\$	R\$ 302.994.000
1016 - EQUILÍBRIO FISCAL PARA O DESENVOLVIMENTO	R\$ 40.402.000	R\$	R\$ 40.402.000
1017 - GOIÁS INTEGRAÇÃO SOCIAL E DEFESA E PROMOÇÃO DOS DIREITOS HUMANOS	R\$ 847.000	R\$ 350.000	R\$ 1.197.000

DEMONSTRATIVO DA DESPESA TOTAL DO ORÇAMENTO FISCAL E DA SEGURIDADE SOCIAL SEGUNDO O PROGRAMA
 (Lei nº 21.527, LDO 2023)

PROGRAMA	ORÇAMENTO FISCAL	SEGURIDADE SOCIAL	TOTAL
1018 - GOIÁS INTERNACIONAL	R\$ 3.178.000	R\$	R\$ 3.178.000
1019 - GOVERNO DIGITAL	R\$ 92.086.000	R\$	R\$ 92.086.000
1020 - INOVAR MAIS	R\$ 21.613.000	R\$	R\$ 21.613.000
1021 - INTELIGÊNCIA, INTEGRAÇÃO E INTEGRIDADE NA SEGURANÇA PÚBLICA	R\$ 251.617.000	R\$	R\$ 251.617.000
1022 - TECNOLOGIA E INTELIGÊNCIA EM SAÚDE	R\$	R\$ 245.200.000	R\$ 245.200.000
1023 - JOVENS DE FUTURO	R\$	R\$ 30.000	R\$ 30.000
1024 - JUDICIÁRIO EFICIENTE	R\$ 370.840.000	R\$	R\$ 370.840.000
1025 - M.O.V.E. GOIÁS	R\$ 1.239.000	R\$ 1.946.343.000	R\$ 1.947.582.000
1026 - MAIS CULTURA E ARTE	R\$ 23.836.000	R\$	R\$ 23.836.000
1027 - ESPORTE TRANSFORMANDO VIDAS	R\$ 52.022.000	R\$	R\$ 52.022.000
1028 - MAIS TURISMO	R\$ 9.175.000	R\$	R\$ 9.175.000
1030 - GESTÃO PENITENCIÁRIA MODERNA	R\$ 179.644.000	R\$	R\$ 179.644.000
1031 - MODERNIZAÇÃO DO MINISTÉRIO PÚBLICO	R\$ 100.299.000	R\$	R\$ 100.299.000
1032 - MORADIA COMO BASE DA CIDADANIA	R\$ 272.665.000	R\$	R\$ 272.665.000
1033 - MUNICIPIOS TRANSFORMANDO GOIÁS	R\$ 116.158.000	R\$	R\$ 116.158.000
1034 - NOVA CHANCE AOS JOVENS	R\$ 250.000	R\$ 48.000.000	R\$ 48.250.000
1035 - O AGRO É DE TODOS	R\$ 39.845.000	R\$	R\$ 39.845.000
1036 - TRÂNSITO SEGURO	R\$ 177.587.000	R\$	R\$ 177.587.000
1037 - POLÍTICAS PÚBLICAS DE ACESSO À JUSTIÇA INTEGRAL E GRATUITA AOS NECESSITADOS	R\$ 33.190.000	R\$	R\$ 33.190.000

DEMONSTRATIVO DA DESPESA TOTAL DO ORÇAMENTO FISCAL E DA SEGURIDADE SOCIAL SEGUNDO O PROGRAMA
(Lei nº 21.527, LDO 2023)

PROGRAMA	ORÇAMENTO FISCAL	SEGURIDADE SOCIAL	TOTAL
1038 - PROFISSIONAIS TRANSFORMANDO GOIÁS	R\$ 121.196.000	R\$	R\$ 121.196.000
1039 - PROTEÇÃO AOS DIREITOS	R\$ 5.060.000	R\$	R\$ 5.060.000
1040 - ASSISTÊNCIA SOCIAL E PROMOÇÃO DA CIDADANIA	R\$ 11.638.000	R\$ 588.738.000	R\$ 600.376.000
1041 - ROTAS DA PRODUÇÃO E DO TURISMO	R\$ 720.843.000	R\$	R\$ 720.843.000
1042 - SANEAMENTO E SUSTENTABILIDADE	R\$ 380.000	R\$	R\$ 380.000
1043 - SAÚDE INTEGRAL	R\$	R\$ 3.749.258.000	R\$ 3.749.258.000
4100 - ENCARGOS DA FOLHA DE PAGAMENTO DOS SERVIDORES PÚBLICOS	R\$ 13.563.895.000	R\$ 963.476.000	R\$ 14.527.371.000
4200 - GESTÃO E MANUTENÇÃO	R\$ 1.480.051.000	R\$ 242.934.000	R\$ 1.722.985.000
9998 - RESERVA DO RPPS	R\$	R\$ 77.192.000	R\$ 77.192.000
9999 - RESERVA DE CONTINGÊNCIA	R\$ 1.848.984.000	R\$ 87.813.000	R\$ 1.936.797.000

FONTES DE RECURSOS DOS ORÇAMENTOS FISCAL E DA SEGURIDADE POR GRUPO DE NATUREZA DA DESPESA
 (Lei nº 21.527, LDO 2023)

01 - PESSOAL E ENCARGOS SOCIAIS			02 - JUROS E ENCARGOS DA DÍVIDA			03 - OUTRAS DESPESAS CORRENTES			
FUNTE	FISCAL	SEGURIDADE	TOTAL	FISCAL	SEGURIDADE	TOTAL	FISCAL	SEGURIDADE	TOTAL
1.500.0100	10.031.430.000	5.368.108.000	15.399.538.000	634.919.000		634.919.000	3.774.359.000	3.308.398.000	7.082.757.000
1.501.0129							2.653.000		2.653.000
1.501.0136							20.000		20.000
1.501.0220	15.711.000	62.763.000	78.474.000				72.430.000	2.131.118.000	2.203.548.000
1.540.0108	2.881.310.000		2.881.310.000				238.911.000		238.911.000
1.550.0116							77.900.000		77.900.000
1.552.0109							41.999.000		41.999.000
1.569.0115							331.000		331.000
1.570.0260							4.630.000		4.630.000
1.575.0262							12.000		12.000
1.600.0232								414.690.000	414.690.000
1.601.0233									
1.602.0238								8.400.000	8.400.000
1.631.0270								269.000	269.000
1.636.0272								157.000	157.000
1.660.0234								398.000	398.000
1.665.0274							624.000		624.000
1.700.0280	10.000		10.000				2.124.000		2.124.000
1.700.0290							17.359.000		17.359.000
1.702.0291							3.711.000		3.711.000
1.703.0292							12.963.000		12.963.000
1.704.0118							33.973.000		33.973.000
1.707.0135									
1.713.0000							11.200.000		11.200.000

FONTES DE RECURSOS DOS ORÇAMENTOS FISCAL E DA SEGURIDADE POR GRUPO DE NATUREZA DA DESPESA
 (Lei nº 21.527, LDO 2023)

1.714.0236							970.000		970.000
1.714.0237									
1.749.0132							9.569.000		9.569.000
1.749.0223							190.000		190.000
1.749.0224									
1.749.0241							3.863.000		3.863.000
1.750.0117							33.824.000		33.824.000
1.752.0125							166.037.000		166.037.000
1.753.0138	24.000		24.000				140.270.000		140.270.000
1.753.0139							80.000		80.000
1.753.0161	151.587.000		151.587.000				519.021.000		519.021.000
1.753.0162	10.109.000		10.109.000				28.941.000		28.941.000
1.754.0110									
1.754.0111									
1.755.0124									
1.756.0227									
1.757.0123									
1.759.0141							53.678.000		53.678.000
1.760.0137							309.948.000		309.948.000
1.761.0155							182.890.000		182.890.000
1.761.0156							717.552.000	548.899.000	1.266.451.000
1.799.0142	1.655.000		1.655.000				12.793.000		12.793.000
1.799.0163							1.475.000		1.475.000
1.799.0164							33.567.000	3.062.000	36.629.000
1.800.0310		510.000	510.000					3.248.000	3.248.000
1.801.0300	18.776.000	2.442.912.000	2.461.688.000					71.990.000	71.990.000

FONTES DE RECURSOS DOS ORÇAMENTOS FISCAL E DA SEGURIDADE POR GRUPO DE NATUREZA DA DESPESA
 (Lei nº 21.527, LDO 2023)

1.802.0330		26.993.000	26.993.000					23.676.000	23.676.000
1.803.0360		379.734.000	379.734.000					23.510.000	23.510.000
TOTAL	13.110.612.000	8.281.020.000	21.391.632.000	634.919.000		634.919.000	6.509.867.000	6.537.815.000	13.047.682.000

04 - INVESTIMENTOS				05 - INVERSÕES FINANCEIRAS			06 - AMORTIZAÇÃO DA DÍVIDA		
FUNTE	FISCAL	SEGURIDADE	TOTAL	FISCAL	SEGURIDADE	TOTAL	FISCAL	SEGURIDADE	TOTAL
1.500.0100	760.861.000	414.748.000	1.175.609.000	56.350.000	20.000	56.370.000	248.594.000		248.594.000
1.501.0129	120.000		120.000						
1.501.0136	50.000		50.000						
1.501.0220	3.096.000	12.030.000	15.126.000		10.000	10.000			
1.540.0108	126.200.000		126.200.000						
1.550.0116	79.607.000		79.607.000						
1.552.0109									
1.569.0115									
1.570.0260	10.775.000		10.775.000						
1.575.0262									
1.600.0232									
1.601.0233		30.341.000	30.341.000						
1.602.0238									
1.631.0270		5.790.000	5.790.000						
1.636.0272									
1.660.0234		196.000	196.000						

FONTES DE RECURSOS DOS ORÇAMENTOS FISCAL E DA SEGURIDADE POR GRUPO DE NATUREZA DA DESPESA
 (Lei nº 21.527, LDO 2023)

1.665.0274	430.000		430.000					
1.700.0280	35.068.000		35.068.000					
1.700.0290	15.654.000		15.654.000	11.000		11.000		
1.702.0291	55.000		55.000					
1.703.0292	99.000		99.000					
1.704.0118								
1.707.0135								
1.713.0000	18.800.000		18.800.000					
1.714.0236								
1.714.0237	50.000		50.000					
1.749.0132								
1.749.0223								
1.749.0224	1.224.000		1.224.000					
1.749.0241								
1.750.0117	10.000		10.000					
1.752.0125	12.510.000		12.510.000					
1.753.0138	10.853.000		10.853.000					
1.753.0139								
1.753.0161	67.075.000		67.075.000	197.000		197.000		
1.753.0162	800.000		800.000					
1.754.0110	2.957.000		2.957.000					
1.754.0111							10.000	10.000
1.755.0124	45.860.000		45.860.000					
1.756.0227								
1.757.0123								
1.759.0141	5.353.000		5.353.000					

FONTES DE RECURSOS DOS ORÇAMENTOS FISCAL E DA SEGURIDADE POR GRUPO DE NATUREZA DA DESPESA
 (Lei nº 21.527, LDO 2023)

1.760.0137	345.030.000		345.030.000	46.000		46.000			
1.761.0155									
1.761.0156	164.595.000	21.600.000	186.195.000						
1.799.0142	4.122.000		4.122.000						
1.799.0163				10.000		10.000			
1.799.0164	6.654.000	883.000	7.537.000						
1.800.0310									
1.801.0300									
1.802.0330		200.000	200.000						
1.803.0360									
TOTAL	1.717.908.000	485.788.000	2.203.696.000	56.614.000	30.000	56.644.000	248.604.000		248.604.000

09 - RESERVA DE CONTINGÊNCIA				TOTAL GERAL		
FUNTE	FISCAL	SEGURIDADE	TOTAL	FISCAL	SEGURIDADE	TOTAL
1.500.0100	362.550.000		362.550.000	15.869.063.000	9.091.274.000	24.960.337.000
1.501.0129	25.534.000		25.534.000	28.307.000		28.307.000
1.501.0136	15.677.000		15.677.000	15.747.000		15.747.000
1.501.0220	25.604.000	20.288.000	45.892.000	116.841.000	2.226.209.000	2.343.050.000
1.540.0108				3.246.421.000		3.246.421.000
1.550.0116				157.507.000		157.507.000
1.552.0109				41.999.000		41.999.000
1.569.0115				331.000		331.000

FONTES DE RECURSOS DOS ORÇAMENTOS FISCAL E DA SEGURIDADE POR GRUPO DE NATUREZA DA DESPESA
 (Lei nº 21.527, LDO 2023)

1.570.0260				15.405.000		15.405.000
1.575.0262				12.000		12.000
1.600.0232					414.690.000	414.690.000
1.601.0233					30.341.000	30.341.000
1.602.0238					8.400.000	8.400.000
1.631.0270					6.059.000	6.059.000
1.636.0272					157.000	157.000
1.660.0234					594.000	594.000
1.665.0274				1.054.000		1.054.000
1.700.0280				37.202.000		37.202.000
1.700.0290				33.024.000		33.024.000
1.702.0291				3.766.000		3.766.000
1.703.0292				13.062.000		13.062.000
1.704.0118				33.973.000		33.973.000
1.707.0135	153.000		153.000	153.000		153.000
1.713.0000				30.000.000		30.000.000
1.714.0236				970.000		970.000
1.714.0237				50.000		50.000
1.749.0132				9.569.000		9.569.000
1.749.0223				190.000		190.000
1.749.0224				1.224.000		1.224.000
1.749.0241				3.863.000		3.863.000
1.750.0117				33.834.000		33.834.000
1.752.0125	25.726.000		25.726.000	204.273.000		204.273.000
1.753.0138	95.186.000	531.000	95.717.000	246.333.000	531.000	246.864.000
1.753.0139	5.400.000		5.400.000	5.480.000		5.480.000

FONTES DE RECURSOS DOS ORÇAMENTOS FISCAL E DA SEGURIDADE POR GRUPO DE NATUREZA DA DESPESA
 (Lei nº 21.527, LDO 2023)

1.753.0161	968.670.000		968.670.000	1.706.550.000		1.706.550.000
1.753.0162		3.064.000	3.064.000	39.850.000	3.064.000	42.914.000
1.754.0110				2.957.000		2.957.000
1.754.0111				10.000		10.000
1.755.0124	14.024.000		14.024.000	59.884.000		59.884.000
1.756.0227	201.000		201.000	201.000		201.000
1.757.0123	70.000		70.000	70.000		70.000
1.759.0141	197.097.000	2.831.000	199.928.000	256.128.000	2.831.000	258.959.000
1.760.0137	21.318.000		21.318.000	676.342.000		676.342.000
1.761.0155	9.431.000		9.431.000	192.321.000		192.321.000
1.761.0156				882.147.000	570.499.000	1.452.646.000
1.799.0142	42.658.000		42.658.000	61.228.000		61.228.000
1.799.0163	1.563.000		1.563.000	3.048.000		3.048.000
1.799.0164	38.122.000		38.122.000	78.343.000	3.945.000	82.288.000
1.800.0310		77.192.000	77.192.000		80.950.000	80.950.000
1.801.0300		637.000	637.000	18.776.000	2.515.539.000	2.534.315.000
1.802.0330		60.462.000	60.462.000		111.331.000	111.331.000
1.803.0360					403.244.000	403.244.000
TOTAL	1.848.984.000	165.005.000	2.013.989.000	24.127.508.000	15.469.658.000	39.597.166.000

PROGRAMAÇÃO REFERENTE À MANUTENÇÃO E DESENVOLVIMENTO DO ENSINO
 (Lei nº 21.527, LDO 2023)

ÓRGÃO PROGRAMA / AÇÃO	GD	MOD	FONTE	VALOR
1800 - SECRETARIA DE ESTADO DA ADMINISTRAÇÃO				115.000.000
ATIVIDADES				
1008 - EDUCAÇÃO QUE QUEREMOS				115.000.000
2186 - UNIVERSITÁRIO DO BEM				115.000.000
	3	50	1.761.0155 - 17610155	115.000.000
2400 - SECRETARIA DE ESTADO DA EDUCAÇÃO				4.796.255.000
ATIVIDADES				
1008 - EDUCAÇÃO QUE QUEREMOS				1.002.606.000
2011 - APRIMORAMENTO E VALORIZAÇÃO DOS PROFISSIONAIS DA EDUCAÇÃO				6.000.000
	3	90	1.500.0100 - 15000100	2.990.000
	3	90	1.540.0108 - 15400108	2.990.000
	4	90	1.500.0100 - 15000100	10.000
	4	90	1.540.0108 - 15400108	10.000
2012 - ATENDIMENTO DOS ALUNOS EM SITUAÇÃO DE VULNERABILIDADE SOCIAL OU PRIVADOS DE LIBERDADE				130.000
	3	90	1.500.0100 - 15000100	100.000
	3	90	1.540.0108 - 15400108	10.000
	4	90	1.500.0100 - 15000100	10.000
	4	90	1.540.0108 - 15400108	10.000
2020 - GESTÃO DA TECNOLOGIA DA INFORMAÇÃO E COMUNICAÇÃO				256.507.000
	3	50	1.500.0100 - 15000100	5.000.000

PROGRAMAÇÃO REFERENTE À MANUTENÇÃO E DESENVOLVIMENTO DO ENSINO
 (Lei nº 21.527, LDO 2023)

ÓRGÃO	PROGRAMA / AÇÃO	GD	MOD	FONTE	VALOR
		3	90	1.500.0100 - 15000100	17.805.000
		3	90	1.540.0108 - 15400108	75.277.000
		4	50	1.500.0100 - 15000100	3.000.000
		4	90	1.500.0100 - 15000100	35.425.000
		4	90	1.540.0108 - 15400108	120.000.000
	2021 - GOIÁS PARCEIRO DA EDUCAÇÃO INFANTIL				40.000
		3	90	1.500.0100 - 15000100	10.000
		3	90	1.540.0108 - 15400108	10.000
		4	90	1.500.0100 - 15000100	10.000
		4	90	1.540.0108 - 15400108	10.000
	2022 - MODERNIZAÇÃO DAS UNIDADES JURISDICIONADAS DA EDUCAÇÃO				22.020.000
		3	50	1.500.0100 - 15000100	1.000.000
		3	90	1.500.0100 - 15000100	5.000.000
		3	90	1.540.0108 - 15400108	10.000
		4	50	1.500.0100 - 15000100	1.000.000
		4	90	1.500.0100 - 15000100	15.000.000
		4	90	1.540.0108 - 15400108	10.000
	2023 - PREVENÇÃO DA VIOLÊNCIA NO AMBIENTE ESCOLAR				870.000

PROGRAMAÇÃO REFERENTE À MANUTENÇÃO E DESENVOLVIMENTO DO ENSINO
 (Lei nº 21.527, LDO 2023)

ÓRGÃO PROGRAMA / AÇÃO	GD	MOD	FONTE	VALOR
2024 - PROESCOLA - REPASSE DE RECURSOS FINANCEIROS ÀS UNIDADES JURISDICIONADAS	3	90	1.500.0100 - 15000100	50.000
	3	90	1.540.0108 - 15400108	10.000
	4	90	1.500.0100 - 15000100	800.000
	4	90	1.540.0108 - 15400108	10.000
				4.640.000
2025 - REALIZAÇÃO DE ATIVIDADES ESPORTIVAS E JOGOS ESTUDANTIS	3	50	1.500.0100 - 15000100	3.050.000
	3	50	1.540.0108 - 15400108	10.000
	4	50	1.500.0100 - 15000100	1.570.000
	4	50	1.540.0108 - 15400108	10.000
				4.800.000
2026 - SAÚDE E BEM ESTAR DO SERVIDOR	3	50	1.500.0100 - 15000100	200.000
	3	90	1.500.0100 - 15000100	500.000
	3	90	1.540.0108 - 15400108	1.000.000
	4	50	1.500.0100 - 15000100	100.000
	4	90	1.500.0100 - 15000100	1.000.000
	4	90	1.540.0108 - 15400108	2.000.000
				2.400.000
	3	90	1.500.0100 - 15000100	2.000.000

PROGRAMAÇÃO REFERENTE À MANUTENÇÃO E DESENVOLVIMENTO DO ENSINO
 (Lei nº 21.527, LDO 2023)

ÓRGÃO	PROGRAMA / AÇÃO	GD	MOD	FONTE	VALOR
	2027 - TRANSPORTE ESCOLAR	4	90	1.500.0100 - 15000100	400.000 230.020.000
		3	42	1.500.0100 - 15000100	203.000.000
		3	90	1.500.0100 - 15000100	27.000.000
		3	90	1.540.0108 - 15400108	10.000
	2218 - PROJETO ALFABETIZAÇÃO - GOIÁS SOCIAL	4	90	1.540.0108 - 15400108	10.000 2.000.000
	2219 - ALFAMAIS GOIÁS - EDUCAÇÃO INFANTIL	3	90	1.500.0100 - 15000100	2.000.000 7.000.000
		3	40	1.500.0100 - 15000100	1.500.000
		3	90	1.500.0100 - 15000100	1.500.000
		4	40	1.500.0100 - 15000100	1.500.000
	2246 - ALFAMAIS GOIÁS - ENSINO FUNDAMENTAL I	4	90	1.500.0100 - 15000100	2.500.000 18.000.000
		3	40	1.500.0100 - 15000100	8.000.000
		3	90	1.500.0100 - 15000100	8.000.000
		4	40	1.500.0100 - 15000100	1.000.000
		4	90	1.500.0100 - 15000100	1.000.000

PROGRAMAÇÃO REFERENTE À MANUTENÇÃO E DESENVOLVIMENTO DO ENSINO
 (Lei nº 21.527, LDO 2023)

ÓRGÃO	PROGRAMA / AÇÃO	GD	MOD	FONTE	VALOR
	2251 - BOLSA ESTUDO				224.000.000
		3	90	1.500.0100 - 15000100	161.710.000
		3	90	1.761.0155 - 17610155	62.290.000
	2282 - AMPLIAÇÃO, REFORMA E ADEQUAÇÃO DE PRÉDIO PÚBLICO				7.000.000
		3	50	1.500.0100 - 15000100	1.000.000
		3	90	1.500.0100 - 15000100	2.000.000
		4	50	1.500.0100 - 15000100	1.000.000
		4	90	1.500.0100 - 15000100	3.000.000
	2283 - AMPLIAÇÃO, REFORMA E ADEQUAÇÃO DE UNIDADES ESCOLARES				20.040.000
		3	50	1.540.0108 - 15400108	10.000
		3	90	1.500.0100 - 15000100	12.000.000
		3	90	1.540.0108 - 15400108	10.000
		4	50	1.540.0108 - 15400108	10.000
		4	90	1.500.0100 - 15000100	8.000.000
		4	90	1.540.0108 - 15400108	10.000
	2284 - APOIO ADMINISTRATIVO AO DESENVOLVIMENTO DAS ATIVIDADES DE ENSINO				25.020.000
		3	90	1.500.0100 - 15000100	24.000.000
		3	90	1.540.0108 - 15400108	10.000
		4	90	1.500.0100 -	1.000.000

PROGRAMAÇÃO REFERENTE À MANUTENÇÃO E DESENVOLVIMENTO DO ENSINO
 (Lei nº 21.527, LDO 2023)

ÓRGÃO	PROGRAMA / AÇÃO	GD	MOD	FONTE	VALOR
				15000100	
		4	90	1.540.0108 - 15400108	10.000
	2285 - APOIO TÉCNICO E PEDAGÓGICO AO DESENVOLVIMENTO DAS ATIVIDADES DO ENSINO				14.020.000
		3	90	1.500.0100 - 15000100	3.000.000
		3	90	1.540.0108 - 15400108	5.010.000
		4	90	1.500.0100 - 15000100	2.000.000
		4	90	1.540.0108 - 15400108	4.010.000
	2287 - FORNECIMENTO DE MATERIAL ESCOLAR PARA ALUNOS DA EDUCAÇÃO DE JOVENS E ADULTOS				1.939.000
		3	90	1.500.0100 - 15000100	1.939.000
	2288 - FORNECIMENTO DE MATERIAL ESCOLAR PARA ALUNOS DA EDUCAÇÃO ESPECIAL				310.000
		3	90	1.500.0100 - 15000100	310.000
	2289 - FORNECIMENTO DE MATERIAL ESCOLAR PARA ALUNOS DO ENSINO FUNDAMENTAL				19.000.000
		3	90	1.500.0100 - 15000100	19.000.000
	2290 - FORNECIMENTO DE MATERIAL ESCOLAR PARA ALUNOS DO ENSINO MÉDIO				16.519.000
		3	90	1.500.0100 - 15000100	16.519.000
	2291 - FORNECIMENTO DE MATERIAL ESCOLAR PARA ALUNOS DO ENSINO PROFISSIONAL				232.000
		3	90	1.500.0100 - 15000100	232.000
	2297 - MANUTENÇÃO E DESENVOLVIMENTO DA EDUCAÇÃO DE JOVENS E ADULTOS				40.000
		3	90	1.500.0100 - 15000100	10.000
		3	90	1.540.0108 -	10.000

PROGRAMAÇÃO REFERENTE À MANUTENÇÃO E DESENVOLVIMENTO DO ENSINO
 (Lei nº 21.527, LDO 2023)

ÓRGÃO	PROGRAMA / AÇÃO	GD	MOD	FONTE	VALOR
				15400108	
		4	90	1.500.0100 - 15000100	10.000
		4	90	1.540.0108 - 15400108	10.000
	2298 - MANUTENÇÃO E DESENVOLVIMENTO DA EDUCAÇÃO ESPECIAL				420.000
		3	90	1.500.0100 - 15000100	100.000
		3	90	1.540.0108 - 15400108	10.000
		4	90	1.500.0100 - 15000100	300.000
		4	90	1.540.0108 - 15400108	10.000
	2299 - MANUTENÇÃO E DESENVOLVIMENTO DO ENSINO FUNDAMENTAL				60.000
		3	40	1.540.0108 - 15400108	10.000
		3	90	1.500.0100 - 15000100	10.000
		3	90	1.540.0108 - 15400108	10.000
		4	40	1.540.0108 - 15400108	10.000
		4	90	1.500.0100 - 15000100	10.000
		4	90	1.540.0108 - 15400108	10.000
	2300 - MANUTENÇÃO E DESENVOLVIMENTO DO ENSINO MÉDIO				1.050.000
		3	90	1.500.0100 - 15000100	10.000
		3	90	1.540.0108 - 15400108	10.000
		3	91	1.500.0100 -	10.000

PROGRAMAÇÃO REFERENTE À MANUTENÇÃO E DESENVOLVIMENTO DO ENSINO
 (Lei nº 21.527, LDO 2023)

ÓRGÃO	PROGRAMA / AÇÃO	GD	MOD	FONTE	VALOR
				15000100	
		4	90	1.500.0100 - 15000100	10.000
		4	90	1.540.0108 - 15400108	10.000
		4	91	1.500.0100 - 15000100	1.000.000
	2301 - MANUTENÇÃO E DESENVOLVIMENTO DO ENSINO PROFISSIONAL				6.020.000
		3	90	1.500.0100 - 15000100	3.000.000
		3	90	1.540.0108 - 15400108	10.000
		4	90	1.500.0100 - 15000100	3.000.000
		4	90	1.540.0108 - 15400108	10.000
	3011 - SISTEMA DE AVALIAÇÃO EDUCACIONAL				3.020.000
		3	90	1.500.0100 - 15000100	3.000.000
		3	90	1.540.0108 - 15400108	10.000
		4	90	1.500.0100 - 15000100	10.000
	3131 - CONSTRUÇÃO DE PRÉDIO PÚBLICO				1.200.000
		3	90	1.500.0100 - 15000100	200.000
		4	90	1.500.0100 - 15000100	1.000.000
	3132 - CONSTRUÇÃO DE UNIDADES ESCOLARES				8.220.000
		3	90	1.500.0100 - 15000100	200.000
		3	90	1.540.0108 - 15400108	10.000

PROGRAMAÇÃO REFERENTE À MANUTENÇÃO E DESENVOLVIMENTO DO ENSINO
 (Lei nº 21.527, LDO 2023)

ÓRGÃO	PROGRAMA / AÇÃO	GD	MOD	FONTE	VALOR
		4	90	1.500.0100 - 15000100	8.000.000
		4	90	1.540.0108 - 15400108	10.000
	3139 - PROJETOS E ATIVIDADES NA ÁREA DA EDUCAÇÃO, DECORRENTES DE EMENDAS PARLAMENTARES IMPOSITIVAS - LOA 2023				100.069.000
		3	90	1.500.0100 - 15000100	40.868.000
		4	90	1.500.0100 - 15000100	59.201.000
	4100 - ENCARGOS DA FOLHA DE PAGAMENTO DOS SERVIDORES PÚBLICOS				3.729.409.000
	4144 - FOLHA DE PAGAMENTO DE SERVIDORES PÚBLICOS				318.941.000
		1	90	1.500.0100 - 15000100	238.500.000
		1	90	1.540.0108 - 15400108	31.000.000
		1	91	1.500.0100 - 15000100	26.900.000
		1	91	1.540.0108 - 15400108	8.690.000
		3	90	1.500.0100 - 15000100	13.851.000
	4145 - FOLHA DE PAGAMENTO DE SERVIDORES PÚBLICOS - BENEFÍCIOS, AUXÍLIOS E DESPESAS DE CARÁTER INDENIZATÓRIO				54.339.000
		3	90	1.500.0100 - 15000100	54.339.000
	4146 - PAGAMENTO DE INDENIZAÇÃO PELO SERVIÇO EXTRAORDINÁRIO - AC4				500.000
		1	90	1.500.0100 - 15000100	500.000
	4147 - FOLHA DE PAGAMENTO DE PROFISSIONAIS DA EDUCAÇÃO				2.880.922.000
		1	90	1.500.0100 - 15000100	33.458.000
		1	90	1.540.0108 - 15400108	2.478.925.000

PROGRAMAÇÃO REFERENTE À MANUTENÇÃO E DESENVOLVIMENTO DO ENSINO
 (Lei nº 21.527, LDO 2023)

ÓRGÃO PROGRAMA / AÇÃO	GD	MOD	FONTE	VALOR
	1	91	1.500.0100 - 15000100	4.944.000
	1	91	1.540.0108 - 15400108	362.695.000
	3	90	1.500.0100 - 15000100	900.000
4148 - FOLHA DE PAGAMENTO DE PROFISSIONAIS DA EDUCAÇÃO - BENEFÍCIOS, AUXÍLIOS E DESPESAS DE CARÁTER INDENIZATÓRIO				474.707.000
	3	90	1.500.0100 - 15000100	320.263.000
	3	90	1.540.0108 - 15400108	154.444.000
4200 - GESTÃO E MANUTENÇÃO				64.240.000
4243 - GESTÃO E MANUTENÇÃO DAS ATIVIDADES				64.240.000
	3	90	1.500.0100 - 15000100	60.000.000
	3	90	1.540.0108 - 15400108	20.000
	4	90	1.500.0100 - 15000100	4.000.000
	4	90	1.540.0108 - 15400108	20.000
	5	90	1.500.0100 - 15000100	200.000
3000 - SECRETARIA DE ESTADO DE DESENVOLVIMENTO SOCIAL				60.000.000
				ATIVIDADES
1008 - EDUCAÇÃO QUE QUEREMOS				60.000.000
2194 - PASSE LIVRE ESTUDANTIL - ENSINO FUNDAMENTAL				10.000.000
	3	90	1.500.0100 - 15000100	10.000.000
2195 - PASSE LIVRE ESTUDANTIL - ENSINO SUPERIOR				20.000.000

PROGRAMAÇÃO REFERENTE À MANUTENÇÃO E DESENVOLVIMENTO DO ENSINO
 (Lei nº 21.527, LDO 2023)

ÓRGÃO PROGRAMA / AÇÃO	GD	MOD	FONTE	VALOR
2196 - PASSE LIVRE ESTUDANTIL - ENSINO MÉDIO	3	90	1.500.0100 - 15000100	20.000.000 30.000.000
3100 - SECRETARIA DE ESTADO DE DESENVOLVIMENTO E INOVAÇÃO	3	90	1.500.0100 - 15000100	30.000.000 65.953.000
ATIVIDADES				
1038 - PROFISSIONAIS TRANSFORMANDO GOIÁS				65.953.000
2132 - ESCOLA DO FUTURO ARTICULADA E INTEGRADA COM OS ECOSISTEMAS DE EDUCAÇÃO E INOVAÇÃO				65.045.000
	3	50	1.500.0100 - 15000100	10.000
	3	90	1.500.0100 - 15000100	59.705.000
2191 - INTERNET BANDA LARGA PARA INCLUSÃO DIGITAL, FORMAÇÃO PROFISSIONAL E GERAÇÃO DE RENDA	4	90	1.500.0100 - 15000100	5.330.000 908.000
	3	90	1.500.0100 - 15000100	908.000
3160 - SECRETARIA DE ESTADO DE DESENVOLVIMENTO E INOVAÇÃO - ENTIDADES JURISDICIONADAS				321.995.000
ATIVIDADES				
1038 - PROFISSIONAIS TRANSFORMANDO GOIÁS				31.727.000
2234 - AÇÕES DE EXTENSÃO UNIVERSITÁRIA				1.424.000
	3	90	1.500.0100 - 15000100	1.424.000
2235 - DESENVOLVIMENTO DA PESQUISA UNIVERSITÁRIA				4.350.000
	3	90	1.500.0100 - 15000100	500.000
	4	90	1.500.0100 - 15000100	3.850.000

PROGRAMAÇÃO REFERENTE À MANUTENÇÃO E DESENVOLVIMENTO DO ENSINO
 (Lei nº 21.527, LDO 2023)

ÓRGÃO	PROGRAMA / AÇÃO	GD	MOD	FONTE	VALOR
	2236 - CONCESSÃO DE BOLSA E AUXÍLIO FINANCEIRO A ESTUDANTES DE GRADUAÇÃO				6.619.000
		3	90	1.500.0100 - 15000100	6.619.000
	2237 - CONCESSÃO DE BOLSA E AUXÍLIO FINANCEIRO A ESTUDANTES DE PÓS-GRADUAÇÃO				1.481.000
		3	90	1.500.0100 - 15000100	1.481.000
	2238 - CONCESSÃO DE BOLSA E AUXÍLIO FINANCEIRO A DOCENTES				4.104.000
		3	90	1.500.0100 - 15000100	4.104.000
	3105 - RECONSTRUÇÃO DA INFRAESTRUTURA FÍSICA DA UEG				2.880.000
		3	90	1.500.0100 - 15000100	1.880.000
		4	90	1.500.0100 - 15000100	1.000.000
	3106 - INVESTIMENTOS E MANUTENÇÃO DE CURSOS DE PÓS-GRADUAÇÃO LATO E STRICTO SENSU				10.000
		3	90	1.500.0100 - 15000100	10.000
	3107 - INVESTIMENTOS E MANUTENÇÃO DE CURSOS DE GRADUAÇÃO SUPERIOR PRESENCIAL E À DISTÂNCIA				100.000
		3	90	1.500.0100 - 15000100	100.000
	3108 - INVESTIMENTOS E MANUTENÇÃO EM EQUIP LABORATORIAIS E INSTRUMENTOS PARA O DESEN DO ENSINO, PESQUISA E EXTENSÃO				7.316.000
		4	90	1.500.0100 - 15000100	7.316.000
	3109 - AMPLIAÇÃO E RENOVAÇÃO DO ACERVO BIBLIOGRÁFICO				300.000
		4	90	1.500.0100 - 15000100	300.000
	3110 - APOIO A PROJETOS DE EMPREENDEDORISMO E INOVAÇÃO				28.000
		3	90	1.500.0100 - 15000100	28.000
	3140 - PROJETOS E ATIVIDADES NA ÁREA DA EDUCAÇÃO (UEG), DECORRENTES DE EMENDAS PARLAMENTARES IMPOSITIVAS - LOA 2023				3.115.000

PROGRAMAÇÃO REFERENTE À MANUTENÇÃO E DESENVOLVIMENTO DO ENSINO
 (Lei nº 21.527, LDO 2023)

ÓRGÃO PROGRAMA / AÇÃO	GD	MOD	FONTE	VALOR
	3	90	1.500.0100 - 15000100	550.000
	4	90	1.500.0100 - 15000100	2.565.000
4100 - ENCARGOS DA FOLHA DE PAGAMENTO DOS SERVIDORES PÚBLICOS				253.599.000
4144 - FOLHA DE PAGAMENTO DE SERVIDORES PÚBLICOS				248.396.000
	1	90	1.500.0100 - 15000100	200.865.000
	1	91	1.500.0100 - 15000100	47.331.000
	3	90	1.500.0100 - 15000100	200.000
4145 - FOLHA DE PAGAMENTO DE SERVIDORES PÚBLICOS - BENEFÍCIOS, AUXÍLIOS E DESPESAS DE CARÁTER INDENIZATÓRIO				4.413.000
	3	90	1.500.0100 - 15000100	4.413.000
4146 - PAGAMENTO DE INDENIZAÇÃO PELO SERVIÇO EXTRAORDINÁRIO - AC4				790.000
	1	90	1.500.0100 - 15000100	790.000
4200 - GESTÃO E MANUTENÇÃO				36.669.000
4243 - GESTÃO E MANUTENÇÃO DAS ATIVIDADES				36.669.000
	3	90	1.500.0100 - 15000100	36.659.000
	5	90	1.500.0100 - 15000100	10.000
4200 - SECRETARIA DE ESTADO DA RETOMADA				78.300.000
ATIVIDADES				
1015 - GOIÁS EMPREENDEDOR				78.300.000
2184 - ENSINO E CAPACITAÇÃO PROFISSIONAL PARA VULNERÁVEIS (COTEC)				78.300.000
	3	90	1.500.0100 - 15000100	78.290.000

PROGRAMAÇÃO REFERENTE À MANUTENÇÃO E DESENVOLVIMENTO DO ENSINO
(Lei nº 21.527, LDO 2023)

ÓRGÃO PROGRAMA / AÇÃO	GD	MOD	FONTE	VALOR
	4	90	1.500.0100 - 15000100	10.000

PROGRAMAÇÃO REFERENTE À MANUTENÇÃO E DESENVOLVIMENTO DA SAÚDE
 (Lei nº 21.527, LDO 2023)

ÓRGÃO PROGRAMA / AÇÃO	GD	MOD	FONTE	VALOR
2800 - SECRETARIA DA SAÚDE				4.352.133.000
ATIVIDADES				
1022 - TECNOLOGIA E INTELIGÊNCIA EM SAÚDE				204.356.000
2081 - ASSISTÊNCIA FARMACÊUTICA E INSUMOS ESTRATÉGICOS NA ATENÇÃO À SAÚDE				126.010.000
	3	90	1.500.0100 - 15000100	126.000.000
	4	90	1.500.0100 - 15000100	10.000
2082 - INOVAÇÃO DE TECNOLOGIA E INFORMAÇÕES ESTRATÉGICAS EM SAÚDE				78.306.000
	3	90	1.500.0100 - 15000100	30.000.000
	4	90	1.500.0100 - 15000100	48.306.000
2083 - OUVIDORIA E CONTROLE SOCIAL NA GESTÃO DO SUS				20.000
	3	90	1.500.0100 - 15000100	10.000
	4	90	1.500.0100 - 15000100	10.000
2084 - PREVENÇÃO E CONTROLE SANITÁRIO DE PRODUTOS, SERVIÇOS, AMBIENTES E SAÚDE DO TRABALHADOR				20.000
	3	90	1.500.0100 - 15000100	10.000
	4	90	1.500.0100 - 15000100	10.000
1043 - SAÚDE INTEGRAL				3.324.806.000
2147 - AMPLIAÇÃO E FORTALECIMENTO DAS AÇÕES LABORATORIAIS DE INTERESSE DE SAÚDE PÚBLICA				2.010.000
	3	90	1.500.0100 - 15000100	2.000.000
	4	90	1.500.0100 - 15000100	10.000
2148 - ATENÇÃO À SAÚDE DE MÉDIA E ALTA COMPLEXIDADE				315.183.000

PROGRAMAÇÃO REFERENTE À MANUTENÇÃO E DESENVOLVIMENTO DA SAÚDE
 (Lei nº 21.527, LDO 2023)

ÓRGÃO	PROGRAMA / AÇÃO	GD	MOD	FONTE	VALOR
		3	90	1.500.0100 - 15000100	284.483.000
		3	91	1.500.0100 - 15000100	5.200.000
		4	90	1.500.0100 - 15000100	25.500.000
	2149 - ATENDIMENTO ASSISTENCIAL EM SAÚDE				2.369.071.000
		3	90	1.500.0100 - 15000100	2.238.313.000
		4	90	1.500.0100 - 15000100	130.758.000
	2150 - CAPTAÇÃO DE ÓRGÃOS E TECIDOS PARA TRANSPLANTES				40.000
		3	90	1.500.0100 - 15000100	30.000
		4	90	1.500.0100 - 15000100	10.000
	2151 - CONSTRUÇÃO, REFORMA, AMPLIAÇÃO, ESTRUTURAÇÃO E MANUTENÇÃO DAS UNIDADES DA SES				76.140.000
		3	90	1.500.0100 - 15000100	60.000
		4	90	1.500.0100 - 15000100	76.070.000
		5	90	1.500.0100 - 15000100	10.000
	2153 - FORMAÇÃO, APERFEIÇOAMENTO E APRIMORAMENTO DE PESSOAL PARA O SUS				110.000
		3	90	1.500.0100 - 15000100	100.000
		4	90	1.500.0100 - 15000100	10.000
	2154 - IMPLEMENTAÇÃO DA POLÍTICA ALIMENTAR E NUTRICIONAL				20.000
		3	90	1.500.0100 - 15000100	10.000
		4	90	1.500.0100 -	10.000

PROGRAMAÇÃO REFERENTE À MANUTENÇÃO E DESENVOLVIMENTO DA SAÚDE
 (Lei nº 21.527, LDO 2023)

ÓRGÃO	PROGRAMA / AÇÃO	GD	MOD	FONTE	VALOR
	2155 - PREVENÇÃO, PROTEÇÃO E INTEGRAÇÃO AO DEPENDENTE QUÍMICO			15000100	1.278.000
		3	90	1.500.0100 - 15000100	1.278.000
	2156 - VIGILÂNCIA EPIDEMIOLÓGICA E CONTROLE DE DOENÇAS E AGRAVOS				510.000
		3	90	1.500.0100 - 15000100	500.000
	2167 - ESTRATÉGIAS DE IMPLANTAÇÃO E IMPLEMENT. AO ENFRENTAMENTO DO NOVO CORONAVÍRUS - APLICAÇÃO DE RECURSOS FEDERAIS				10.000
		4	90	1.500.0100 - 15000100	10.000
	2168 - ESTRATÉGIAS DE IMPLANTAÇÃO E IMPLEMENT. AO ENFRENTAMENTO DO NOVO CORONAVÍRUS - APLICAÇÃO DE RECURSOS ESTADUAIS				20.000
		3	90	1.500.0100 - 15000100	10.000
		4	90	1.500.0100 - 15000100	10.000
	2302 - CONSTRUÇÃO, REFORMA, AMPLIAÇÃO, ESTRUTURAÇÃO E MANUTENÇÃO DAS UNIDADES ADMINISTRATIVAS DA SES				3.921.000
		3	90	1.500.0100 - 15000100	10.000
		4	90	1.500.0100 - 15000100	3.901.000
		5	90	1.500.0100 - 15000100	10.000
	2303 - ATENÇÃO À SAÚDE DO DEPENDENTE QUÍMICO				28.208.000
		3	90	1.500.0100 - 15000100	27.208.000
		4	90	1.500.0100 - 15000100	1.000.000

PROGRAMAÇÃO REFERENTE À MANUTENÇÃO E DESENVOLVIMENTO DA SAÚDE
 (Lei nº 21.527, LDO 2023)

ÓRGÃO	PROGRAMA / AÇÃO	GD	MOD	FONTE	VALOR
	2304 - COFINANCIAMENTO DE FARMÁCIA BÁSICA				31.237.000
		3	41	1.500.0100 - 15000100	31.237.000
	2305 - COFINANCIAMENTO EM ATENÇÃO BÁSICA AOS MUNICÍPIOS				108.077.000
		3	41	1.500.0100 - 15000100	108.077.000
	2306 - COFINANCIAMENTO EM MÉDIA E ALTA COMPLEXIDADE NOS MUNICÍPIOS				76.605.000
		3	41	1.500.0100 - 15000100	76.605.000
	2307 - COFINANCIAMENTO EM VIGILÂNCIA EPIDEMIOLÓGICA				35.719.000
		3	41	1.500.0100 - 15000100	35.719.000
	3119 - PUBLICIDADE DE UTILIDADE PÚBLICA				6.010.000
		3	90	1.500.0100 - 15000100	6.000.000
		4	90	1.500.0100 - 15000100	10.000
	3137 - CONSTRUÇÃO E EQUIPAMENTO DO HOSPITAL ONCOLÓGICO DE GOIÁS (HOSPITAL DO AMOR - GOIÁS)				60.000.000
		4	90	1.500.0100 - 15000100	60.000.000
	3141 - PROJETOS E ATIVIDADES NA ÁREA DA SAÚDE DECORRENTES DE EMENDAS PARLAMENTARES IMPOSITIVAS - LOA 2023				210.637.000
		3	90	1.500.0100 - 15000100	153.985.000
		4	90	1.500.0100 - 15000100	56.652.000
	4100 - ENCARGOS DA FOLHA DE PAGAMENTO DOS SERVIDORES PÚBLICOS				747.645.000
	4144 - FOLHA DE PAGAMENTO DE SERVIDORES PÚBLICOS				722.482.000
		1	90	1.500.0100 - 15000100	618.942.000
		1	91	1.500.0100 -	102.540.000

PROGRAMAÇÃO REFERENTE À MANUTENÇÃO E DESENVOLVIMENTO DA SAÚDE
(Lei nº 21.527, LDO 2023)

ÓRGÃO	PROGRAMA / AÇÃO	GD	MOD	FONTE	VALOR
		3	90	15000100 1.500.0100 - 15000100	1.000.000
	4145 - FOLHA DE PAGAMENTO DE SERVIDORES PÚBLICOS - BENEFÍCIOS, AUXÍLIOS E DESPESAS DE CARÁTER INDENIZATÓRIO				25.163.000
		3	90	1.500.0100 - 15000100	25.163.000
	4200 - GESTÃO E MANUTENÇÃO				75.326.000
	4243 - GESTÃO E MANUTENÇÃO DAS ATIVIDADES				75.326.000
		3	90	1.500.0100 - 15000100	72.306.000
		4	90	1.500.0100 - 15000100	3.020.000

**RESULTADOS ORÇAMENTÁRIOS PRIMÁRIOS E NOMINAL
DO GOVERNO ESTADUAL
(Lei nº 21.527, LDO 2023, Art. 16, Inciso IX)**

DISCRIMINAÇÃO	LOA 2023
RECEITAS PRIMÁRIAS (I)	37.125.291.000
DESPESAS PRIMÁRIAS ORÇAMENTÁRIAS (II = III + VII) - não inclui pagamento de RAP	35.062.700.000
Despesas primárias correntes (III= IV + VI)	32.803.360.000
Pessoal e encargos (IV)	19.893.479.000
Juros e encargos da dívida (V)	634.919.000
Outras despesas correntes (VI)	12.909.881.000
Despesas primárias de capital (VII = VIII + IX)	2.259.340.000
Investimentos (VIII)	2.202.696.000
Inversões financeiras primárias (IX)	56.644.000
Amortização da dívida(X)	248.604.000
RESULTADO PRIMÁRIO ORÇAMENTÁRIO (XI = I - II)	2.062.591.000
Juros e encargos ativos (XII)	757.897.000
Juros e encargos passivos por competência (XIII)	1.006.268.545
RESULTADO NOMINAL ORÇAMENTÁRIO (acima da linha) (XIV=XI+XII-XIII)	1.814.219.455
RECEITA TOTAL	39.597.166.000
DESPESA TOTAL - não inclui pagamento de RAP	39.597.166.000

SERVIÇO DA DÍVIDA CONTRATUAL E MOBILIÁRIA POR ÓRGÃO E UNIDADE ORÇAMENTÁRIA
 (Lei nº 21.527, LDO 2023)

ÓRGÃO / UNIDADE	PROGRAMA / AÇÃO	FUNCIONAL	GD	MOD	FONTE	VALOR
1700	SECRETARIA DE ESTADO DA ECONOMIA					883.523.000
1702	ENCARGOS FINANCEIROS DO ESTADO					883.523.000
0100	ENCARGOS ESPECIAIS					61.514.000
0100	7120 - ENCARGOS DA DÍVIDA PÚBLICA - LEI 8.727	28 843				61.514.000
			2	90	1.500.0100 - 15000100	50.037.000
			6	90	1.500.0100 - 15000100	11.477.000
			2	90	1.500.0100 - 15000100	23.699.000
			6	90	1.500.0100 - 15000100	5.609.000
			2	90	1.500.0100 - 15000100	20.000
			6	90	1.500.0100 - 15000100	20.000
			2	90	1.500.0100 - 15000100	20.000
			6	90	1.500.0100 - 15000100	20.000
			2	90	1.500.0100 - 15000100	20.000
			6	90	1.500.0100 - 15000100	20.000
			2	90	1.500.0100 - 15000100	20.000
			6	90	1.500.0100 - 15000100	20.000
			2	90	1.500.0100 - 15000100	20.000
			6	90	1.500.0100 - 15000100	20.000
0100	ENCARGOS ESPECIAIS					10.000
0100	7127 - ENCARGOS DA DÍVIDA PÚBLICA - BB ESTRUTURANTE	28 844				10.000

SERVIÇO DA DÍVIDA CONTRATUAL E MOBILIÁRIA POR ÓRGÃO E UNIDADE ORÇAMENTÁRIA
 (Lei nº 21.527, LDO 2023)

ÓRGÃO / UNIDADE	PROGRAMA / AÇÃO	FUNCIONAL	GD	MOD	FONTE	VALOR
			6	90	1.754.0111 - 17540111	10.000
0100	ENCARGOS ESPECIAIS					469.641.000
0100	7128 - ENCARGOS DA DÍVIDA PÚBLICA - REFIN. ART. 9º A LC 159 (RRF)	28 843				469.641.000
			2	90	1.500.0100 - 15000100	317.451.000
			6	90	1.500.0100 - 15000100	152.190.000
0100	ENCARGOS ESPECIAIS					112.314.000
0100	7129 - ENCARGOS DA DÍVIDA PÚBLICA - REESTRUTURAÇÃO BIRD (DÍVIDA EXTERNA)	28 844				112.314.000
			2	90	1.500.0100 - 15000100	112.304.000
			6	90	1.500.0100 - 15000100	10.000
			2	90	1.500.0100 - 15000100	550.000
			6	90	1.500.0100 - 15000100	4.091.000
0100	ENCARGOS ESPECIAIS					99.528.000
0100	7131 - ENCARGOS DA DÍVIDA PÚBLICA - RODOVIDA FINISA	28 843				99.528.000
			2	90	1.500.0100 - 15000100	47.950.000
			6	90	1.500.0100 - 15000100	51.578.000
			2	90	1.500.0100 - 15000100	2.962.000
			6	90	1.500.0100 - 15000100	2.511.000
			6	90	1.500.0100 - 15000100	504.000
			6	90	1.500.0100 - 15000100	542.000
			2	90	1.500.0100 - 15000100	79.846.000
			6	90	1.500.0100 - 15000100	19.962.000

FONTES DE FINANCIAMENTO DAS DESPESAS DO ORÇAMENTO DA SEGURIDADE SOCIAL
 (Lei nº 21.527, LDO 2023)

Código Receita	Especificação	Fonte	Valor
Receitas da Seguridade Social (A)			3.609.719.000
1.2.1.5.01.1.1.0001	CONTRIBUIÇÃO DO SERVIDOR CIVIL ATIVO	1.800.0310	26.260.000
1.2.1.5.01.1.1.0001	CONTRIBUIÇÃO DO SERVIDOR CIVIL ATIVO	1.801.0300	419.775.000
1.2.1.5.01.1.1.0002	CONTRIBUIÇÃO DO SERVIDOR CIVIL ATIVO - ASSEMBLÉIA LEGISLATIVA	1.800.0310	685.000
1.2.1.5.01.1.1.0002	CONTRIBUIÇÃO DO SERVIDOR CIVIL ATIVO - ASSEMBLÉIA LEGISLATIVA	1.801.0300	5.617.000
1.2.1.5.01.1.1.0003	CONTRIBUIÇÃO DO SERVIDOR CIVIL ATIVO - TRIBUNAL DE CONTAS DO ESTADO	1.800.0310	363.000
1.2.1.5.01.1.1.0003	CONTRIBUIÇÃO DO SERVIDOR CIVIL ATIVO - TRIBUNAL DE CONTAS DO ESTADO	1.801.0300	9.733.000
1.2.1.5.01.1.1.0004	CONTRIBUIÇÃO DO SERVIDOR CIVIL ATIVO - TRIBUNAL DE CONTAS DOS MUNICÍPIOS	1.800.0310	700.000
1.2.1.5.01.1.1.0004	CONTRIBUIÇÃO DO SERVIDOR CIVIL ATIVO - TRIBUNAL DE CONTAS DOS MUNICÍPIOS	1.801.0300	7.507.000
1.2.1.5.01.1.1.0005	CONTRIBUIÇÃO DO SERVIDOR CIVIL ATIVO - TRIBUNAL DA JUSTIÇA	1.800.0310	1.567.000
1.2.1.5.01.1.1.0005	CONTRIBUIÇÃO DO SERVIDOR CIVIL ATIVO - TRIBUNAL DA JUSTIÇA	1.801.0300	87.472.000
1.2.1.5.01.1.1.0006	CONTRIBUIÇÃO DO SERVIDOR CIVIL ATIVO - MINISTÉRIO PÚBLICO	1.800.0310	1.183.000
1.2.1.5.01.1.1.0006	CONTRIBUIÇÃO DO SERVIDOR CIVIL ATIVO - MINISTÉRIO PÚBLICO	1.801.0300	33.431.000
1.2.1.5.01.1.1.0007	CONTRIBUIÇÃO DO SERVIDOR CIVIL ATIVO - DEFENSORIA PÚBLICA	1.800.0310	578.000
1.2.1.5.01.1.1.0007	CONTRIBUIÇÃO DO SERVIDOR CIVIL ATIVO - DEFENSORIA PÚBLICA	1.801.0300	2.650.000
1.2.1.5.01.1.5.0001	CONTRIBUIÇÃO DO SERVIDOR CIVIL ATIVO - MULTA DE MORA	1.801.0300	101.000
1.2.1.5.01.2.1.0001	CONTRIBUIÇÃO DO SERVIDOR CIVIL INATIVO	1.801.0300	328.462.000
1.2.1.5.01.2.1.0002	CONTRIBUIÇÃO DO SERVIDOR CIVIL INATIVO - ASSEMBLÉIA LEGISLATIVA	1.801.0300	9.429.000
1.2.1.5.01.2.1.0003	CONTRIBUIÇÃO DO SERVIDOR CIVIL INATIVO - TRIBUNAL DE CONTAS DO ESTADO	1.801.0300	16.632.000
1.2.1.5.01.2.1.0004	CONTRIBUIÇÃO DO SERVIDOR CIVIL INATIVO - TRIBUNAL DE CONTAS DOS MUNICÍPIOS	1.801.0300	6.421.000
1.2.1.5.01.2.1.0005	CONTRIBUIÇÃO DO SERVIDOR CIVIL INATIVO - TRIBUNAL DE JUSTIÇA	1.801.0300	36.557.000
1.2.1.5.01.2.1.0006	CONTRIBUIÇÃO DO SERVIDOR CIVIL INATIVO - MINISTÉRIO PÚBLICO	1.801.0300	8.300.000

FONTES DE FINANCIAMENTO DAS DESPESAS DO ORÇAMENTO DA SEGURIDADE SOCIAL
 (Lei nº 21.527, LDO 2023)

Código Receita	Especificação	Fonte	Valor
1.2.1.5.01.2.1.0007	CONTRIBUIÇÃO DO SERVIDOR CIVIL INATIVO - DEFENSORIA PÚBLICA	1.801.0300	875.000
1.2.1.5.01.3.1.0001	CONTRIBUIÇÃO DO SERVIDOR CIVIL - PENSIONISTAS	1.801.0300	60.472.000
1.2.1.5.01.3.1.0002	CONTRIBUIÇÃO DO SERVIDOR CIVIL - PENSIONISTAS - ASSEMBLÉIA LEGISLATIVA	1.801.0300	1.685.000
1.2.1.5.01.3.1.0003	CONTRIBUIÇÃO DO SERVIDOR CIVIL - PENSIONISTAS - TRIBUNAL DE CONTAS DO ESTADO	1.801.0300	2.560.000
1.2.1.5.01.3.1.0004	CONTRIBUIÇÃO DO SERVIDOR CIVIL - PENSIONISTAS - TRIBUNAL DE CONTAS DOS MUNICÍPIOS	1.801.0300	1.117.000
1.2.1.5.01.3.1.0005	CONTRIBUIÇÃO DO SERVIDOR CIVIL - PENSIONISTAS - TRIBUNAL DE JUSTIÇA	1.801.0300	8.914.000
1.2.1.5.01.3.1.0006	CONTRIBUIÇÃO DO SERVIDOR CIVIL - PENSIONISTAS - MINISTÉRIO PÚBLICO	1.801.0300	3.293.000
1.2.1.5.01.3.1.0007	CONTRIBUIÇÃO DO SERVIDOR CIVIL - PENSIONISTAS - DEFENSORIA PÚBLICA	1.801.0300	34.000
1.2.1.5.01.4.1.0001	CONTRIBUIÇÃO ORIUNDA DE SENTENÇAS JUDICIAIS - SERVIDOR CIVIL ATIVO	1.801.0300	5.055.000
1.2.1.5.01.5.1.0001	CONTRIBUIÇÃO ORIUNDA DE SENTENÇAS JUDICIAIS - SERVIDOR CIVIL INATIVO	1.801.0300	4.219.000
1.2.1.5.01.6.1.0001	CONTRIBUIÇÃO ORIUNDA DE SENTENÇAS JUDICIAIS - SERVIDOR CIVIL - PENSIONISTAS	1.801.0300	16.000
1.2.1.5.02.1.1.0001	CONTRIBUIÇÃO PATRONAL - SERVIDOR CIVIL ATIVO	1.801.0300	2.867.000
1.2.1.5.02.1.5.0001	CONTRIBUIÇÃO PATRONAL - SERVIDOR CIVIL ATIVO - MULTA DE MORA	1.801.0300	166.000
1.2.1.5.52.1.1.0001	CONTRIBUIÇÃO DO MILITAR ATIVO	1.803.0360	164.777.000
1.2.1.5.52.2.1.0001	CONTRIBUIÇÃO DO MILITAR INATIVO	1.803.0360	178.374.000
1.2.1.5.52.3.1.0001	CONTRIBUIÇÃO DOS PENSIONISTAS MILITARES	1.803.0360	34.295.000
1.2.1.5.53.1.1.0001	CONTRIBUIÇÃO PATRONAL - MILITAR ATIVO	1.803.0360	8.984.000
1.2.1.5.56.1.1.0002	CONTRIBUIÇÃO DO MILITAR ORIUNDA DE SENTENÇAS JUDICIAIS - MILITAR ATIVO	1.803.0360	7.332.000
1.2.1.5.56.2.1.0002	CONTRIBUIÇÃO DO MILITAR ORIUNDA DE SENTENÇAS JUDICIAIS - MILITAR INATIVO	1.803.0360	8.093.000
1.2.1.9.99.1.1.0002	CONTRIBUIÇÃO ORIUNDA DO PAGAMENTO DE SENTENÇAS JUCIDICAIS QUANDO NÃO IDENTIFICADO O SERVIDOR	1.802.0330	40.000
1.3.2.1.01.0.1.0038	RENDIMENTOS DE APLICAÇÃO DE CURTO PRAZO EM CONTA CORRENTE - OUTRAS TRANSFERÊNCIAS DE CONVÊNIOS E INSTRUMENTOS CONGÊNERES VINCULADOS À SAÚDE	1.636.0272	157.000
1.3.2.1.01.0.1.0040	REMUNERAÇÃO DE DEPÓSITOS BANCÁRIOS - TRANSFERÊNCIAS FUNDO A FUNDO DE RECURSOS DO SUS - BLOCO DE MANUTENÇÃO DAS ASPS	1.600.0232	32.236.000
1.3.2.1.01.0.1.0041	REMUNERAÇÃO DE DEPÓSITOS BANCÁRIOS TRANSFERÊNCIAS FUNDO A FUNDO DE RECURSOS DO SUS - BLOCO DE ESTRUTURAÇÃO DA REDE DE SERVIÇOS PÚBLICOS DE SAÚDE	1.601.0233	14.087.000

FONTES DE FINANCIAMENTO DAS DESPESAS DO ORÇAMENTO DA SEGURIDADE SOCIAL
 (Lei nº 21.527, LDO 2023)

Código Receita	Especificação	Fonte	Valor
1.3.2.1.01.0.1.0045	RENDIMENTO DE DEPÓSITO DE POUPANÇA - TRANSFERÊNCIAS FUNDO A FUNDO DE RECURSOS DO SUS - BLOCO DE MANUTENÇÃO DAS ASPS	1.600.0232	74.000
1.3.2.1.01.0.1.0047	RENDIMENTO APLICAÇÃO DE CURTO PRAZO EM CONTA CORRENTE - TRANSFERÊNCIA DE RECURSOS DO FUNDO NACIONAL DE ASSISTÊNCIA SOCIAL - FNAS - CORRENTES	1.660.0234	544.000
1.3.2.1.01.0.1.0050	REMUNERAÇÃO DE DEPÓSITO DE POUPANÇA - TRANSFERÊNCIAS DO GOVERNO FEDERAL REFERENTES A CONVÊNIOS E INSTRUMENTOS CONGÊNERES VINCULADOS À SAÚDE	1.631.0270	848.000
1.3.2.1.01.0.1.0052	REMUNERAÇÃO DE DEPÓSITO DE POUPANÇA - TRANSFERÊNCIAS DE CONVÊNIOS E INSTRUMENTOS CONGÊNERES VINCULADOS À ASSISTÊNCIA SOCIAL - ÓRGÃOS FEDERAIS	1.665.0274	138.000
1.3.2.1.01.0.1.0053	RENDIMENTOS DE APLICAÇÕES DE CURTO PRAZO EM CONTA CORRENTE - TRANSFERÊNCIAS DE CONVÊNIOS E INSTRUMENTOS CONGÊNERES VINCULADOS À ASSISTÊNCIA SOCIAL - ÓRGÃOS FEDERAIS	1.665.0274	281.000
1.3.2.1.01.0.1.0060	RENDIMENTOS DE APLICAÇÕES DE CURTO PRAZO EM CONTA CORRENTE - TAXA DE ADMINISTRAÇÃO PREVIDENCIÁRIA	1.802.0330	10.433.000
1.3.2.1.04.0.1.0001	REMUNERAÇÃO DOS RECURSOS DO REGIME PRÓPRIO DE PREVIDÊNCIA SOCIAL - RPPS	1.800.0310	6.379.000
1.3.2.1.04.0.1.0001	REMUNERAÇÃO DOS RECURSOS DO REGIME PRÓPRIO DE PREVIDÊNCIA SOCIAL - RPPS	1.801.0300	7.822.000
1.3.2.1.04.0.1.0001	REMUNERAÇÃO DOS RECURSOS DO REGIME PRÓPRIO DE PREVIDÊNCIA SOCIAL - RPPS	1.803.0360	1.765.000
1.3.2.2.01.0.1.0002	DIVIDENDOS	1.802.0330	10.000.000
1.7.1.3.50.1.1.0007	TRANSFERÊNCIAS DE RECURSOS DO BLOCO DE MANUTENÇÃO DAS AÇÕES E SERVIÇOS PÚBLICOS DE SAÚDE ? ATENÇÃO PRIMÁRIA	1.600.0232	509.000
1.7.1.3.50.2.1.0001	TRANSFERÊNCIAS DE RECURSOS DO BLOCO DE MANUTENÇÃO DAS AÇÕES E SERVIÇOS PÚBLICOS DE SAÚDE ? ATENÇÃO ESPECIALIZADA	1.600.0232	346.044.000
1.7.1.3.50.3.1.0001	TRANSFERÊNCIAS DE RECURSOS DO BLOCO DE MANUTENÇÃO DAS AÇÕES E SERVIÇOS PÚBLICOS DE SAÚDE ? VIGILÂNCIA EM SAÚDE	1.600.0232	14.288.000
1.7.1.3.50.4.1.0001	TRANSFERÊNCIAS DE RECURSOS DO BLOCO DE MANUTENÇÃO DAS AÇÕES E SERVIÇOS PÚBLICOS DE SAÚDE ? ASSISTÊNCIA FARMACÉUTICA	1.600.0232	19.514.000
1.7.1.3.50.5.1.0001	TRANSFERÊNCIAS DE RECURSOS DO BLOCO DE MANUTENÇÃO DAS AÇÕES E SERVIÇOS PÚBLICOS DE SAÚDE ? GESTÃO DO SUS	1.600.0232	400.000
1.7.1.3.50.9.1.0002	TRANSFERÊNCIA DE RECURSOS DO SUS PARA AÇÕES DE COMBATE AO CORONAVÍRUS	1.602.0238	8.400.000
1.7.1.6.50.0.1.0001	TRANSFERÊNCIAS DE RECURSOS DO FUNDO NACIONAL DE ASSISTÊNCIA SOCIAL ? FNAS	1.660.0234	50.000
1.7.1.7.52.0.1.0005	TRANSFÊRENCIAS DE CONVÊNIOS DA UNIÃO DESTINADAS A PROGRAMAS DE ASSISTÊNCIA SOCIAL	1.665.0274	500.000
1.9.2.2.06.3.1.0030	RESTITUIÇÃO DE PAGAMENTOS INDEVIDOS DE EXERCÍCIOS ANTERIORES - RPPS	1.801.0300	1.000
1.9.2.2.06.3.1.0059	RESTITUIÇÃO DE DIÁRIAS PAGAS COM RECURSOS DE EXERCÍCIOS ANTERIORES - CONVÊNIOS ASSISTÊNCIA SOCIAL	1.665.0274	35.000
1.9.2.2.99.0.1.0021	RESTITUIÇÕES DE PAGAMENTOS INDEVIDOS	1.801.0300	84.000
1.9.9.9.03.0.1.0001	COMPENSAÇÕES FINANCEIRAS ENTRE O REGIME GERAL E OS REGIMES PRÓPRIOS DE PREVIDÊNCIA E SISTEMA DE PROTEÇÃO SOCIAL	1.801.0300	26.338.000
1.9.9.9.12.2.1.0003	ÔNUS DE SUCUMBÊNCIA - RECURSOS VINCULADOS	1.802.0330	40.000

FONTES DE FINANCIAMENTO DAS DESPESAS DO ORÇAMENTO DA SEGURIDADE SOCIAL
 (Lei nº 21.527, LDO 2023)

Código Receita	Especificação	Fonte	Valor
1.9.9.9.99.2.1.0081	RECEITA DE DEPÓSITOS NÃO IDENTIFICADOS EM CONTAS DE TRANSFERÊNCIAS DE RECURSOS - BLOCO DAS AÇÕES E SERVIÇOS PÚBLICOS DE SAÚDE	1.600.0232	1.625.000
1.9.9.9.99.2.1.0091	RECEITA DE DEPÓSITOS NÃO IDENTIFICADOS EM CONTAS DE TRANSFERÊNCIAS DE RECURSOS - BLOCO INVESTIMENTO NA REDE DE SERV. PÚBLICOS DE SAÚDE	1.601.0233	172.000
2.4.1.1.50.4.1.0001	TRANSFERÊNCIAS DE RECURSOS DO BLOCO DE MANUTENÇÃO DAS AÇÕES E SERVIÇOS PÚBLICOS DE SAÚDE ? ASSISTÊNCIA FARMACÊUTICA	1.601.0233	898.000
2.4.1.1.51.2.1.0001	TRANSFERÊNCIAS DE RECURSOS DO BLOCO DE ESTRUTURAÇÃO DA REDE DE SERVIÇOS PÚBLICOS DE SAÚDE - ATENÇÃO ESPECIALIZADA	1.601.0233	15.184.000
2.4.1.4.50.0.1.0002	TRANSFERÊNCIAS DE CONVÊNIO DA UNIÃO PARA O SISTEMA ÚNICO DE SAÚDE ? SUS	1.631.0270	5.211.000
2.4.1.4.99.0.1.0024	TRANSFÊRENCIAS DE CONVÊNIOS DA UNIÃO DESTINADAS A PROGRAMAS DE ASSISTÊNCIA SOCIAL	1.665.0274	100.000
7.2.1.5.02.1.1.0001	CONTRIBUIÇÃO PATRONAL - SERVIDOR CIVIL ATIVO	1.800.0310	31.672.000
7.2.1.5.02.1.1.0001	CONTRIBUIÇÃO PATRONAL - SERVIDOR CIVIL ATIVO	1.801.0300	1.079.998.000
7.2.1.5.02.1.1.0002	CONTRIBUIÇÃO PATRONAL - SERVIDOR CIVIL ATIVO - ASSEMBLÉIA LEGISLATIVA	1.800.0310	6.000.000
7.2.1.5.02.1.1.0002	CONTRIBUIÇÃO PATRONAL - SERVIDOR CIVIL ATIVO - ASSEMBLÉIA LEGISLATIVA	1.801.0300	15.066.000
7.2.1.5.02.1.1.0003	CONTRIBUIÇÃO PATRONAL - SERVIDOR CIVIL ATIVO - TRIBUNAL DE CONTAS DO ESTADO	1.800.0310	111.000
7.2.1.5.02.1.1.0003	CONTRIBUIÇÃO PATRONAL - SERVIDOR CIVIL ATIVO - TRIBUNAL DE CONTAS DO ESTADO	1.801.0300	27.111.000
7.2.1.5.02.1.1.0004	CONTRIBUIÇÃO PATRONAL - SERVIDOR CIVIL ATIVO - TRIBUNAL DE CONTAS DOS MUNICÍPIOS	1.800.0310	920.000
7.2.1.5.02.1.1.0004	CONTRIBUIÇÃO PATRONAL - SERVIDOR CIVIL ATIVO - TRIBUNAL DE CONTAS DOS MUNICÍPIOS	1.801.0300	17.180.000
7.2.1.5.02.1.1.0005	CONTRIBUIÇÃO PATRONAL - SERVIDOR CIVIL ATIVO - TRIBUNAL DE JUSTIÇA	1.800.0310	1.220.000
7.2.1.5.02.1.1.0005	CONTRIBUIÇÃO PATRONAL - SERVIDOR CIVIL ATIVO - TRIBUNAL DE JUSTIÇA	1.801.0300	229.308.000
7.2.1.5.02.1.1.0006	CONTRIBUIÇÃO PATRONAL - SERVIDOR CIVIL ATIVO - MINISTÉRIO PÚBLICO	1.800.0310	4.793.000
7.2.1.5.02.1.1.0006	CONTRIBUIÇÃO PATRONAL - SERVIDOR CIVIL ATIVO - MINISTÉRIO PÚBLICO	1.801.0300	76.207.000
7.2.1.5.02.1.1.0007	CONTRIBUIÇÃO PATRONAL - SERVIDOR CIVIL ATIVO - DEFENSORIA PÚBLICA	1.800.0310	1.200.000
7.2.1.5.02.1.1.0007	CONTRIBUIÇÃO PATRONAL - SERVIDOR CIVIL ATIVO - DEFENSORIA PÚBLICA	1.801.0300	7.000.000
7.2.1.5.02.2.1.0001	CONTRIBUIÇÃO PATRONAL ORIUNDA DE SENTENÇAS JUDICIAIS - SERVIDOR CIVIL ATIVO	1.801.0300	363.000
7.2.1.5.53.1.1.0001	CONTRIBUIÇÃO PATRONAL - MILITAR ATIVO	1.803.0360	4.000
7.6.1.1.01.0.1.0025	RECEITA DE TAXA DE ADMINISTRAÇÃO PREVIDENCIÁRIA	1.802.0330	90.818.000

FONTES DE FINANCIAMENTO DAS DESPESAS DO ORÇAMENTO DA SEGURIDADE SOCIAL
(Lei nº 21.527, LDO 2023)

Código Receita	Especificação	Fonte	Valor
Transferências de Recursos do Orçamento Fiscal (B)			11.898.353.000
		1.500.0100	9.091.274.000
		1.501.0220	2.226.209.000
		1.753.0138	531.000
		1.753.0162	3.064.000
		1.759.0141	2.831.000
		1.761.0156	570.499.000
		1.799.0164	3.945.000
TOTAL (A + B)			15.508.072.000

AÇÕES DA SEGURIDADE SOCIAL COM RESPECTIVO PROGRAMA E ORGÃO ORÇAMENTÁRIO
(Lei nº 21.527, LDO 2023)

AÇÃO	PROGRAMA	ÓRGÃO	VALOR
2068 CONVÍVIO COMUNITÁRIO, ACOLHIMENTO E INTEGRAÇÃO SOCIAL	1017 - GOIÁS INTEGRAÇÃO SOCIAL E DEFESA E PROMOÇÃO DOS DIREITOS HUMANOS	3000 - SECRETARIA DE ESTADO DE DESENVOLVIMENTO SOCIAL	230.000
2069 APOIO AS FAMÍLIAS DE NACIONAIS NO EXTERIOR	1017 - GOIÁS INTEGRAÇÃO SOCIAL E DEFESA E PROMOÇÃO DOS DIREITOS HUMANOS	4000 - SECRETARIA-GERAL DA GOVERNADORIA	120.000
2081 ASSISTÊNCIA FARMACÊUTICA E INSUMOS ESTRATÉGICOS NA ATENÇÃO À SAÚDE	1022 - TECNOLOGIA E INTELIGÊNCIA EM SAÚDE	2800 - SECRETARIA DA SAÚDE	163.204.000
2082 INOVAÇÃO DE TECNOLOGIA E INFORMAÇÕES ESTRATÉGICAS EM SAÚDE	1022 - TECNOLOGIA E INTELIGÊNCIA EM SAÚDE	2800 - SECRETARIA DA SAÚDE	78.326.000
2083 OUVIDORIA E CONTROLE SOCIAL NA GESTÃO DO SUS	1022 - TECNOLOGIA E INTELIGÊNCIA EM SAÚDE	2800 - SECRETARIA DA SAÚDE	40.000
2084 PREVENÇÃO E CONTROLE SANITÁRIO DE PRODUTOS, SERVIÇOS, AMBIENTES E SAÚDE DO TRABALHADOR	1022 - TECNOLOGIA E INTELIGÊNCIA EM SAÚDE	2800 - SECRETARIA DA SAÚDE	3.630.000
2085 AÇÃO DE PROMOÇÃO DA JUVENTUDE	1023 - JOVENS DE FUTURO	3000 - SECRETARIA DE ESTADO DE DESENVOLVIMENTO SOCIAL	30.000
2137 AÇÕES INTEGRADAS DE PROMOÇÃO À CIDADANIA	1040 - ASSISTÊNCIA SOCIAL E PROMOÇÃO DA CIDADANIA	3000 - SECRETARIA DE ESTADO DE DESENVOLVIMENTO SOCIAL	218.000
2138 APRIMORAMENTO DA GESTÃO DO SISTEMA ÚNICO DE ASSISTÊNCIA SOCIAL	1040 - ASSISTÊNCIA SOCIAL E PROMOÇÃO DA CIDADANIA	3000 - SECRETARIA DE ESTADO DE DESENVOLVIMENTO SOCIAL	146.000
2147 AMPLIAÇÃO E FORTALECIMENTO DAS AÇÕES LABORATORIAIS DE INTERESSE DE SAÚDE PÚBLICA	1043 - SAÚDE INTEGRAL	2800 - SECRETARIA DA SAÚDE	14.673.000
2148 ATENÇÃO À SAÚDE DE MÉDIA E ALTA COMPLEXIDADE	1043 - SAÚDE INTEGRAL	2800 - SECRETARIA DA SAÚDE	371.570.000
2149 ATENDIMENTO ASSISTENCIAL EM SAÚDE	1043 - SAÚDE INTEGRAL	2800 - SECRETARIA DA SAÚDE	2.663.652.000
2150 CAPTAÇÃO DE ÓRGÃOS E TECIDOS PARA TRANSPLANTES	1043 - SAÚDE INTEGRAL	2800 - SECRETARIA DA SAÚDE	60.000

AÇÕES DA SEGURIDADE SOCIAL COM RESPECTIVO PROGRAMA E ORGÃO ORÇAMENTÁRIO
 (Lei nº 21.527, LDO 2023)

AÇÃO	PROGRAMA	ÓRGÃO	VALOR
2151 CONSTRUÇÃO, REFORMA, AMPLIAÇÃO, ESTRUTURAÇÃO E MANUTENÇÃO DAS UNIDADES DA SES	1043 - SAÚDE INTEGRAL	2800 - SECRETARIA DA SAÚDE	87.209.000
2153 FORMAÇÃO, APERFEIÇOAMENTO E APRIMORAMENTO DE PESSOAL PARA O SUS	1043 - SAÚDE INTEGRAL	2800 - SECRETARIA DA SAÚDE	663.000
2154 IMPLEMENTAÇÃO DA POLÍTICA ALIMENTAR E NUTRICIONAL	1043 - SAÚDE INTEGRAL	2800 - SECRETARIA DA SAÚDE	160.000
2155 PREVENÇÃO, PROTEÇÃO E INTEGRAÇÃO AO DEPENDENTE QUÍMICO	1043 - SAÚDE INTEGRAL	2800 - SECRETARIA DA SAÚDE	4.578.000
2156 VIGILÂNCIA EPIDEMIOLÓGICA E CONTROLE DE DOENÇAS E AGRAVOS	1043 - SAÚDE INTEGRAL	2800 - SECRETARIA DA SAÚDE	23.300.000
2157 IQUEGO EM AÇÃO	1043 - SAÚDE INTEGRAL	2860 - SECRETARIA DA SAÚDE - ENTIDADES JURISDICIONADAS	14.479.000
2167 ESTRATÉGIAS DE IMPLANTAÇÃO E IMPLEMENT. AO ENFRENTAMENTO DO NOVO CORONAVÍRUS - APLICAÇÃO DE RECURSOS FEDERAIS	1043 - SAÚDE INTEGRAL	2800 - SECRETARIA DA SAÚDE	8.410.000
2168 ESTRATÉGIAS DE IMPLANTAÇÃO E IMPLEMENT. AO ENFRENTAMENTO DO NOVO CORONAVÍRUS - APLICAÇÃO DE RECURSOS ESTADUAIS	1043 - SAÚDE INTEGRAL	2800 - SECRETARIA DA SAÚDE	20.000
2187 RESTAURANTE DO BEM	1040 - ASSISTÊNCIA SOCIAL E PROMOÇÃO DA CIDADANIA	1800 - SECRETARIA DE ESTADO DA ADMINISTRAÇÃO	47.362.000
2188 PROJETOS SOCIAIS A CARGO DE ORGANIZAÇÕES SOCIAIS	1040 - ASSISTÊNCIA SOCIAL E PROMOÇÃO DA CIDADANIA	1800 - SECRETARIA DE ESTADO DA ADMINISTRAÇÃO	108.382.000
2198 MANUTENÇÃO DOS CENTROS DE ATENDIMENTO SOCIOEDUCATIVO - CASE	1034 - NOVA CHANCE AOS JOVENS	3000 - SECRETARIA DE ESTADO DE DESENVOLVIMENTO SOCIAL	30.000.000
2199 SEGURANÇA ALIMENTAR E NUTRICIONAL	1040 - ASSISTÊNCIA SOCIAL E PROMOÇÃO DA CIDADANIA	3000 - SECRETARIA DE ESTADO DE DESENVOLVIMENTO SOCIAL	36.000.000
2199 SEGURANÇA ALIMENTAR E NUTRICIONAL	1040 - ASSISTÊNCIA SOCIAL E PROMOÇÃO DA CIDADANIA	3000 - SECRETARIA DE ESTADO DE DESENVOLVIMENTO SOCIAL	10.000

AÇÕES DA SEGURIDADE SOCIAL COM RESPECTIVO PROGRAMA E ORGÃO ORÇAMENTÁRIO
 (Lei nº 21.527, LDO 2023)

AÇÃO	PROGRAMA	ÓRGÃO	VALOR
2201 MANUTENÇÃO DA CASA DO IDOSO	1040 - ASSISTÊNCIA SOCIAL E PROMOÇÃO DA CIDADANIA	3000 - SECRETARIA DE ESTADO DE DESENVOLVIMENTO SOCIAL	90.000
2202 CUSTEIO DAS DESPESAS DE ENTIDADES SOCIAIS SEM FINS LUCRATIVOS	1040 - ASSISTÊNCIA SOCIAL E PROMOÇÃO DA CIDADANIA	3000 - SECRETARIA DE ESTADO DE DESENVOLVIMENTO SOCIAL	10.000
2202 CUSTEIO DAS DESPESAS DE ENTIDADES SOCIAIS SEM FINS LUCRATIVOS	1040 - ASSISTÊNCIA SOCIAL E PROMOÇÃO DA CIDADANIA	3000 - SECRETARIA DE ESTADO DE DESENVOLVIMENTO SOCIAL	42.000.000
2203 ARTICULAÇÃO E FORMULAÇÃO DE POLÍTICAS PÚBLICAS PARA A JUVENTUDE EM PARCERIA COM A UNESCO	1040 - ASSISTÊNCIA SOCIAL E PROMOÇÃO DA CIDADANIA	3000 - SECRETARIA DE ESTADO DE DESENVOLVIMENTO SOCIAL	2.700.000
2203 ARTICULAÇÃO E FORMULAÇÃO DE POLÍTICAS PÚBLICAS PARA A JUVENTUDE EM PARCERIA COM A UNESCO	1040 - ASSISTÊNCIA SOCIAL E PROMOÇÃO DA CIDADANIA	3000 - SECRETARIA DE ESTADO DE DESENVOLVIMENTO SOCIAL	10.000
2205 PROJETOS DE RENDA COMPLEMENTAR NO ÂMBITO DO GOIÁS SOCIAL	1040 - ASSISTÊNCIA SOCIAL E PROMOÇÃO DA CIDADANIA	3000 - SECRETARIA DE ESTADO DE DESENVOLVIMENTO SOCIAL	1.000.000
2205 PROJETOS DE RENDA COMPLEMENTAR NO ÂMBITO DO GOIÁS SOCIAL	1040 - ASSISTÊNCIA SOCIAL E PROMOÇÃO DA CIDADANIA	3000 - SECRETARIA DE ESTADO DE DESENVOLVIMENTO SOCIAL	10.000
2254 PROMOÇÃO DA DIGNIDADE MENSTRUAL DA MULHER - SEDS	1040 - ASSISTÊNCIA SOCIAL E PROMOÇÃO DA CIDADANIA	3000 - SECRETARIA DE ESTADO DE DESENVOLVIMENTO SOCIAL	600.000
2256 ASSISTÊNCIA MÉDICA AOS USUÁRIOS	1025 - M.O.V.E. GOIÁS	1860 - SECRETARIA DE ESTADO DA ADMINISTRAÇÃO - ENTIDADES JURISDICIONADAS	1.944.033.000
2257 PREVENÇÃO E ATENÇÃO À SAÚDE DO USUÁRIO	1025 - M.O.V.E. GOIÁS	1860 - SECRETARIA DE ESTADO DA ADMINISTRAÇÃO - ENTIDADES JURISDICIONADAS	300.000
2258 REEMBOLSO DE DESPESAS MÉDICAS AO USUÁRIO	1025 - M.O.V.E. GOIÁS	1860 - SECRETARIA DE ESTADO DA	1.000.000

AÇÕES DA SEGURIDADE SOCIAL COM RESPECTIVO PROGRAMA E ORGÃO ORÇAMENTÁRIO
 (Lei nº 21.527, LDO 2023)

AÇÃO	PROGRAMA	ÓRGÃO	VALOR
		ADMINISTRAÇÃO - ENTIDADES JURISDICIONADAS	
2259 MODERNIZAÇÃO DA GESTÃO E DOS PROCESSOS	1012 - GESTÃO TRANSFORMADORA	1860 - SECRETARIA DE ESTADO DA ADMINISTRAÇÃO - ENTIDADES JURISDICIONADAS	21.000.000
2302 CONSTRUÇÃO, REFORMA, AMPLIAÇÃO, ESTRUTURAÇÃO E MANUTENÇÃO DAS UNIDADES ADMINISTRATIVAS DA SES	1043 - SAÚDE INTEGRAL	2800 - SECRETARIA DA SAÚDE	3.941.000
2303 ATENÇÃO À SAÚDE DO DEPENDENTE QUÍMICO	1043 - SAÚDE INTEGRAL	2800 - SECRETARIA DA SAÚDE	28.238.000
2304 COFINANCIAMENTO DE FARMÁCIA BÁSICA	1043 - SAÚDE INTEGRAL	2800 - SECRETARIA DA SAÚDE	31.237.000
2305 COFINANCIAMENTO EM ATENÇÃO BÁSICA AOS MUNICÍPIOS	1043 - SAÚDE INTEGRAL	2800 - SECRETARIA DA SAÚDE	108.077.000
2306 COFINANCIAMENTO EM MÉDIA E ALTA COMPLEXIDADE NOS MUNICÍPIOS	1043 - SAÚDE INTEGRAL	2800 - SECRETARIA DA SAÚDE	76.605.000
2307 COFINANCIAMENTO EM VIGILÂNCIA EPIDEMIOLÓGICA	1043 - SAÚDE INTEGRAL	2800 - SECRETARIA DA SAÚDE	35.719.000
2311 CONCESSÃO DE CRÉDITO SOCIAL	1040 - ASSISTÊNCIA SOCIAL E PROMOÇÃO DA CIDADANIA	3000 - SECRETARIA DE ESTADO DE DESENVOLVIMENTO SOCIAL	20.000.000
2312 TRANSFERÊNCIA DE RENDA COMPLEMENTAR - MÃES DE GOIÁS	1040 - ASSISTÊNCIA SOCIAL E PROMOÇÃO DA CIDADANIA	3000 - SECRETARIA DE ESTADO DE DESENVOLVIMENTO SOCIAL	330.000.000
3031 APOSENTADORIA PROGRAMADA	1025 - M.O.V.E. GOIÁS	1760 - SECRETARIA DE ESTADO DA ECONOMIA - ENTIDADES JURISDICIONADAS	10.000
3075 IMPLANTAÇÃO DE CENTRO DE ATENDIMENTO SOCIOEDUCATIVO - CASE	1034 - NOVA CHANCE AOS JOVENS	3000 - SECRETARIA DE ESTADO DE DESENVOLVIMENTO SOCIAL	18.000.000
3113 IMPLANTAÇÃO DO CENTRO DE REFERÊNCIA PARA O ATENDIMENTO À MIGRANTES, REFUGIADOS E APÁTRIDAS	1040 - ASSISTÊNCIA SOCIAL E PROMOÇÃO DA CIDADANIA	3000 - SECRETARIA DE ESTADO DE DESENVOLVIMENTO SOCIAL	100.000
3114 IMPLANTAÇÃO DO CENTRO DE REFERÊNCIA PARA O ATENDIMENTO À	1040 - ASSISTÊNCIA SOCIAL E PROMOÇÃO	3000 - SECRETARIA DE ESTADO DE	100.000

AÇÕES DA SEGURIDADE SOCIAL COM RESPECTIVO PROGRAMA E ORGÃO ORÇAMENTÁRIO
 (Lei nº 21.527, LDO 2023)

AÇÃO	PROGRAMA	ÓRGÃO	VALOR
POPULAÇÃO EM SITUAÇÃO DE RUA	DA CIDADANIA	DESENVOLVIMENTO SOCIAL	
3119 PUBLICIDADE DE UTILIDADE PÚBLICA	1025 - M.O.V.E. GOIÁS	1860 - SECRETARIA DE ESTADO DA ADMINISTRAÇÃO - ENTIDADES JURISDICIONADAS	1.000.000
	1043 - SAÚDE INTEGRAL	2800 - SECRETARIA DA SAÚDE	6.030.000
3137 CONSTRUÇÃO E EQUIPAMENTO DO HOSPITAL ONCOLÓGICO DE GOIÁS (HOSPITAL DO AMOR - GOIÁS)	1043 - SAÚDE INTEGRAL	2800 - SECRETARIA DA SAÚDE	60.000.000
3141 PROJETOS E ATIVIDADES NA ÁREA DA SAÚDE DECORRENTES DE EMENDAS PARLAMENTARES IMPOSITIVAS - LOA 2023	1043 - SAÚDE INTEGRAL	2800 - SECRETARIA DA SAÚDE	210.637.000
4144 FOLHA DE PAGAMENTO DE SERVIDORES PÚBLICOS	4100 - ENCARGOS DA FOLHA DE PAGAMENTO DOS SERVIDORES PÚBLICOS	1760 - SECRETARIA DE ESTADO DA ECONOMIA - ENTIDADES JURISDICIONADAS	26.913.000
		1860 - SECRETARIA DE ESTADO DA ADMINISTRAÇÃO - ENTIDADES JURISDICIONADAS	62.813.000
		2800 - SECRETARIA DA SAÚDE	722.482.000
		2860 - SECRETARIA DA SAÚDE - ENTIDADES JURISDICIONADAS	7.917.000
		3000 - SECRETARIA DE ESTADO DE DESENVOLVIMENTO SOCIAL	113.032.000
4145 FOLHA DE PAGAMENTO DE SERVIDORES PÚBLICOS - BENEFÍCIOS, AUXÍLIOS	4100 - ENCARGOS DA FOLHA DE PAGAMENTO	1760 - SECRETARIA DE ESTADO DA	472.000

AÇÕES DA SEGURIDADE SOCIAL COM RESPECTIVO PROGRAMA E ORGÃO ORÇAMENTÁRIO
 (Lei nº 21.527, LDO 2023)

AÇÃO	PROGRAMA	ÓRGÃO	VALOR
E DESPESAS DE CARÁTER INDENIZATÓRIO	DOS SERVIDORES PÚBLICOS	ECONOMIA - ENTIDADES JURISDICIONADAS	
		1860 - SECRETARIA DE ESTADO DA ADMINISTRAÇÃO - ENTIDADES JURISDICIONADAS	226.000
		2800 - SECRETARIA DA SAÚDE	25.163.000
		2860 - SECRETARIA DA SAÚDE - ENTIDADES JURISDICIONADAS	458.000
		3000 - SECRETARIA DE ESTADO DE DESENVOLVIMENTO SOCIAL	4.000.000
4243 GESTÃO E MANUTENÇÃO DAS ATIVIDADES	4200 - GESTÃO E MANUTENÇÃO	1760 - SECRETARIA DE ESTADO DA ECONOMIA - ENTIDADES JURISDICIONADAS	6.334.000
		1860 - SECRETARIA DE ESTADO DA ADMINISTRAÇÃO - ENTIDADES JURISDICIONADAS	135.840.000
		2800 - SECRETARIA DA SAÚDE	87.466.000
		2860 - SECRETARIA DA SAÚDE - ENTIDADES JURISDICIONADAS	6.450.000

AÇÕES DA SEGURIDADE SOCIAL COM RESPECTIVO PROGRAMA E ORGÃO ORÇAMENTÁRIO
 (Lei nº 21.527, LDO 2023)

AÇÃO	PROGRAMA	ÓRGÃO	VALOR
		3000 - SECRETARIA DE ESTADO DE DESENVOLVIMENTO SOCIAL	6.844.000
7102 CONTRIBUIÇÕES AO PASEP	0100 - ENCARGOS ESPECIAIS	1760 - SECRETARIA DE ESTADO DA ECONOMIA - ENTIDADES JURISDICIONADAS	17.010.000
7104 ENCARGOS ESPECIAIS GERAIS	0100 - ENCARGOS ESPECIAIS	1760 - SECRETARIA DE ESTADO DA ECONOMIA - ENTIDADES JURISDICIONADAS	10.000
		1762 - GOIÁS PREVIDÊNCIA - GOIASPREV	90.818.000
7105 ENCARGOS JUDICIÁRIOS	0100 - ENCARGOS ESPECIAIS	1760 - SECRETARIA DE ESTADO DA ECONOMIA - ENTIDADES JURISDICIONADAS	10.000
		1762 - GOIÁS PREVIDÊNCIA - GOIASPREV	40.000
		1860 - SECRETARIA DE ESTADO DA ADMINISTRAÇÃO - ENTIDADES JURISDICIONADAS	20.000.000
7110 SUBVENÇÕES ECONÔMICAS PARA SAÚDE	0100 - ENCARGOS ESPECIAIS	2800 - SECRETARIA DA SAÚDE	30.000
7119 PAGAMENTO DE REQUISIÇÕES DE PEQUENO VALOR - RPV	0100 - ENCARGOS ESPECIAIS	1760 - SECRETARIA DE ESTADO DA ECONOMIA - ENTIDADES JURISDICIONADAS	110.000
		1762 - GOIÁS PREVIDÊNCIA - GOIASPREV	2.000.000
		1860 - SECRETARIA DE ESTADO DA	1.010.000

AÇÕES DA SEGURIDADE SOCIAL COM RESPECTIVO PROGRAMA E ORGÃO ORÇAMENTÁRIO
 (Lei nº 21.527, LDO 2023)

AÇÃO	PROGRAMA	ÓRGÃO	VALOR
		ADMINISTRAÇÃO - ENTIDADES JURISDICIONADAS 2800 - SECRETARIA DA SAÚDE	550.000
7201 PESSOAL INATIVOS E PENSIONISTAS E ENCARGOS SOCIAIS DA ALEGO	0200 - ENCARGOS DOS BENEFÍCIOS PREVIDENCIÁRIOS E ESPECIAIS	1762 - GOIÁS PREVIDÊNCIA - GOIASPREV	30.000
7203 ENCARGOS COM BENEFÍCIOS PREVIDENCIÁRIOS PELOS REGIMES PRÓPRIOS DE PREVIDÊNCIA	0200 - ENCARGOS DOS BENEFÍCIOS PREVIDENCIÁRIOS E ESPECIAIS	1762 - GOIÁS PREVIDÊNCIA - GOIASPREV	19.423.000
7204 ENCARGOS COM BENEFÍCIOS PREVIDENCIÁRIOS PELO TCE	0200 - ENCARGOS DOS BENEFÍCIOS PREVIDENCIÁRIOS E ESPECIAIS	0200 - TRIBUNAL DE CONTAS DO ESTADO DE GOIÁS 1762 - GOIÁS PREVIDÊNCIA - GOIASPREV	224.000.000 30.000
7205 ENCARGOS COM BENEFÍCIOS PREVIDENCIÁRIOS PELO TCMGO	0200 - ENCARGOS DOS BENEFÍCIOS PREVIDENCIÁRIOS E ESPECIAIS	0300 - TRIBUNAL DE CONTAS DOS MUNICÍPIOS 1762 - GOIÁS PREVIDÊNCIA - GOIASPREV	78.500.000 30.000
7206 ENCARGOS COM BENEFÍCIOS PREVIDENCIÁRIOS PELO TJGO	0200 - ENCARGOS DOS BENEFÍCIOS PREVIDENCIÁRIOS E ESPECIAIS	0400 - TRIBUNAL DE JUSTIÇA DO ESTADO DE GOIÁS 1762 - GOIÁS PREVIDÊNCIA - GOIASPREV	471.235.000 30.000
7207 ENCARGOS COM BENEFÍCIOS PREVIDENCIÁRIOS PELO MINISTÉRIO PÚBLICO	0200 - ENCARGOS DOS BENEFÍCIOS PREVIDENCIÁRIOS E ESPECIAIS	0700 - MINISTÉRIO PÚBLICO 1762 - GOIÁS PREVIDÊNCIA - GOIASPREV	122.000.000 30.000

AÇÕES DA SEGURIDADE SOCIAL COM RESPECTIVO PROGRAMA E ORGÃO ORÇAMENTÁRIO
 (Lei nº 21.527, LDO 2023)

AÇÃO	PROGRAMA	ÓRGÃO	VALOR
7208 ENCARGOS COM BENEFÍCIOS PREVIDENCIÁRIOS PELA DEFENSORIA PÚBLICA	0200 - ENCARGOS DOS BENEFÍCIOS PREVIDENCIÁRIOS E ESPECIAIS	1762 - GOIÁS PREVIDÊNCIA - GOIASPREV	25.075.000
7209 ENCARGOS COM BENEFÍCIOS PREVIDENCIÁRIOS PELOS REGIMES PRÓPRIOS DE PREVIDÊNCIA - SEC. CASA CIVIL	0200 - ENCARGOS DOS BENEFÍCIOS PREVIDENCIÁRIOS E ESPECIAIS	1762 - GOIÁS PREVIDÊNCIA - GOIASPREV	20.000
7210 ENCARGOS COM BENEFÍCIOS PREVIDENCIÁRIOS PELOS REGIMES PRÓPRIOS DE PREVIDÊNCIA - SEC. COMUNICAÇÃO	0200 - ENCARGOS DOS BENEFÍCIOS PREVIDENCIÁRIOS E ESPECIAIS	1762 - GOIÁS PREVIDÊNCIA - GOIASPREV	20.000
7211 ENCARGOS COM BENEFÍCIOS PREVIDENCIÁRIOS PELOS REGIMES PRÓPRIOS DE PREVIDÊNCIA - ABC	0200 - ENCARGOS DOS BENEFÍCIOS PREVIDENCIÁRIOS E ESPECIAIS	1762 - GOIÁS PREVIDÊNCIA - GOIASPREV	15.413.000
7213 ENCARGOS COM BENEFÍCIOS PREVIDENCIÁRIOS PELOS REGIMES PRÓPRIOS DE PREVIDÊNCIA - PGE	0200 - ENCARGOS DOS BENEFÍCIOS PREVIDENCIÁRIOS E ESPECIAIS	1762 - GOIÁS PREVIDÊNCIA - GOIASPREV	73.167.000
7214 ENCARGOS COM BENEFÍCIOS PREVIDENCIÁRIOS PELOS REGIMES PRÓPRIOS DE PREVIDÊNCIA - CGE	0200 - ENCARGOS DOS BENEFÍCIOS PREVIDENCIÁRIOS E ESPECIAIS	1762 - GOIÁS PREVIDÊNCIA - GOIASPREV	24.811.000
7215 ENCARGOS COM BENEFÍCIOS PREVIDENCIÁRIOS PELOS REGIMES PRÓPRIOS DE PREVIDÊNCIA - CASA MILITAR	0200 - ENCARGOS DOS BENEFÍCIOS PREVIDENCIÁRIOS E ESPECIAIS	1762 - GOIÁS PREVIDÊNCIA - GOIASPREV	3.035.000
7216 ENCARGOS COM BENEFÍCIOS PREVIDENCIÁRIOS PELOS REGIMES PRÓPRIOS DE PREVIDÊNCIA - SEC. ECONOMIA	0200 - ENCARGOS DOS BENEFÍCIOS PREVIDENCIÁRIOS E ESPECIAIS	1762 - GOIÁS PREVIDÊNCIA - GOIASPREV	520.000.000
7217 ENCARGOS COM BENEFÍCIOS PREVIDENCIÁRIOS PELOS REGIMES PRÓPRIOS DE PREVIDÊNCIA - AGR	0200 - ENCARGOS DOS BENEFÍCIOS PREVIDENCIÁRIOS E ESPECIAIS	1762 - GOIÁS PREVIDÊNCIA - GOIASPREV	6.888.000
7219 ENCARGOS COM BENEFÍCIOS PREVIDENCIÁRIOS PELOS REGIMES PRÓPRIOS DE PREVIDÊNCIA - SEAD	0200 - ENCARGOS DOS BENEFÍCIOS PREVIDENCIÁRIOS E ESPECIAIS	1762 - GOIÁS PREVIDÊNCIA - GOIASPREV	218.298.000
7220 ENCARGOS COM BENEFÍCIOS PREVIDENCIÁRIOS PELOS REGIMES PRÓPRIOS DE PREVIDÊNCIA - IPASGO	0200 - ENCARGOS DOS BENEFÍCIOS PREVIDENCIÁRIOS E ESPECIAIS	1762 - GOIÁS PREVIDÊNCIA - GOIASPREV	38.386.000
7222 ENCARGOS COM BENEFÍCIOS PREVIDENCIÁRIOS PELOS REGIMES PRÓPRIOS	0200 - ENCARGOS DOS BENEFÍCIOS PREVIDENCIÁRIOS E ESPECIAIS	1762 - GOIÁS PREVIDÊNCIA - GOIASPREV	16.040.000

AÇÕES DA SEGURIDADE SOCIAL COM RESPECTIVO PROGRAMA E ORGÃO ORÇAMENTÁRIO
 (Lei nº 21.527, LDO 2023)

AÇÃO	PROGRAMA	ÓRGÃO	VALOR
DE PREVIDÊNCIA - SEC. MEIO AMBIENTE	PREVIDENCIÁRIOS E ESPECIAIS		
7223 ENCARGOS COM BENEFÍCIOS PREVIDENCIÁRIOS PELOS REGIMES PRÓPRIOS DE PREVIDÊNCIA - SEDUC	0200 - ENCARGOS DOS BENEFÍCIOS PREVIDENCIÁRIOS E ESPECIAIS	1762 - GOIÁS PREVIDÊNCIA - GOIASPREV	1.923.005.000
7224 ENCARGOS COM BENEFÍCIOS PREVIDENCIÁRIOS PELOS REGIMES PRÓPRIOS DE PREVIDÊNCIA - SEC. CULTURA	0200 - ENCARGOS DOS BENEFÍCIOS PREVIDENCIÁRIOS E ESPECIAIS	1762 - GOIÁS PREVIDÊNCIA - GOIASPREV	5.887.000
7225 ENCARGOS COM BENEFÍCIOS PREVIDENCIÁRIOS PELOS REGIMES PRÓPRIOS DE PREVIDÊNCIA - SEC. ESPORTE E LAZER	0200 - ENCARGOS DOS BENEFÍCIOS PREVIDENCIÁRIOS E ESPECIAIS	1762 - GOIÁS PREVIDÊNCIA - GOIASPREV	11.845.000
7226 ENCARGOS COM BENEFÍCIOS PREVIDENCIÁRIOS PELOS REGIMES PRÓPRIOS DE PREVIDÊNCIA - SEC. SAÚDE	0200 - ENCARGOS DOS BENEFÍCIOS PREVIDENCIÁRIOS E ESPECIAIS	1762 - GOIÁS PREVIDÊNCIA - GOIASPREV	361.010.000
7228 ENCARGOS COM BENEFÍCIOS PREVIDENCIÁRIOS PELOS REGIMES PRÓPRIOS DE PREVIDÊNCIA - SEG. PÚBLICA	0200 - ENCARGOS DOS BENEFÍCIOS PREVIDENCIÁRIOS E ESPECIAIS	1762 - GOIÁS PREVIDÊNCIA - GOIASPREV	103.214.000
7229 ENCARGOS COM BENEFÍCIOS PREVIDENCIÁRIOS PELOS REGIMES PRÓPRIOS DE PREVIDÊNCIA - POLÍCIA MILITAR	0200 - ENCARGOS DOS BENEFÍCIOS PREVIDENCIÁRIOS E ESPECIAIS	1762 - GOIÁS PREVIDÊNCIA - GOIASPREV	1.694.770.000
7230 ENCARGOS COM BENEFÍCIOS PREVIDENCIÁRIOS PELOS REGIMES PRÓPRIOS DE PREVIDÊNCIA - BOMBEIROS	0200 - ENCARGOS DOS BENEFÍCIOS PREVIDENCIÁRIOS E ESPECIAIS	1762 - GOIÁS PREVIDÊNCIA - GOIASPREV	306.201.000
7231 ENCARGOS COM BENEFÍCIOS PREVIDENCIÁRIOS PELOS REGIMES PRÓPRIOS DE PREVIDÊNCIA - POLÍCIA CIVIL	0200 - ENCARGOS DOS BENEFÍCIOS PREVIDENCIÁRIOS E ESPECIAIS	1762 - GOIÁS PREVIDÊNCIA - GOIASPREV	547.044.000
7232 ENCARGOS COM BENEFÍCIOS PREVIDENCIÁRIOS PELOS REGIMES PRÓPRIOS DE PREVIDÊNCIA - DEGAP	0200 - ENCARGOS DOS BENEFÍCIOS PREVIDENCIÁRIOS E ESPECIAIS	1762 - GOIÁS PREVIDÊNCIA - GOIASPREV	107.324.000
7233 ENCARGOS COM BENEFÍCIOS PREVIDENCIÁRIOS PELOS REGIMES PRÓPRIOS DE PREVIDÊNCIA - DETRAN	0200 - ENCARGOS DOS BENEFÍCIOS PREVIDENCIÁRIOS E ESPECIAIS	1762 - GOIÁS PREVIDÊNCIA - GOIASPREV	33.508.000
7234 ENCARGOS COM BENEFÍCIOS PREVIDENCIÁRIOS PELOS REGIMES PRÓPRIOS DE PREVIDÊNCIA - SEC. DESENV. SOCIAL	0200 - ENCARGOS DOS BENEFÍCIOS PREVIDENCIÁRIOS E ESPECIAIS	1762 - GOIÁS PREVIDÊNCIA - GOIASPREV	60.180.000

AÇÕES DA SEGURIDADE SOCIAL COM RESPECTIVO PROGRAMA E ORGÃO ORÇAMENTÁRIO
 (Lei nº 21.527, LDO 2023)

AÇÃO	PROGRAMA	ÓRGÃO	VALOR
7235 ENCARGOS COM BENEFÍCIOS PREVIDENCIÁRIOS PELOS REGIMES PRÓPRIOS DE PREVIDÊNCIA - SEDI	0200 - ENCARGOS DOS BENEFÍCIOS PREVIDENCIÁRIOS E ESPECIAIS	1762 - GOIÁS PREVIDÊNCIA - GOIASPREV	25.742.000
7237 ENCARGOS COM BENEFÍCIOS PREVIDENCIÁRIOS PELOS REGIMES PRÓPRIOS DE PREVIDÊNCIA - UEG	0200 - ENCARGOS DOS BENEFÍCIOS PREVIDENCIÁRIOS E ESPECIAIS	1762 - GOIÁS PREVIDÊNCIA - GOIASPREV	111.325.000
7238 ENCARGOS COM BENEFÍCIOS PREVIDENCIÁRIOS PELOS REGIMES PRÓPRIOS DE PREVIDÊNCIA - GOINFRA	0200 - ENCARGOS DOS BENEFÍCIOS PREVIDENCIÁRIOS E ESPECIAIS	1762 - GOIÁS PREVIDÊNCIA - GOIASPREV	60.447.000
7242 ENCARGOS COM BENEFÍCIOS PREVIDENCIÁRIOS PELOS REGIMES PRÓPRIOS DE PREVIDÊNCIA - SEC. AGRICULTURA	0200 - ENCARGOS DOS BENEFÍCIOS PREVIDENCIÁRIOS E ESPECIAIS	1762 - GOIÁS PREVIDÊNCIA - GOIASPREV	4.221.000
7243 ENCARGOS COM BENEFÍCIOS PREVIDENCIÁRIOS PELOS REGIMES PRÓPRIOS DE PREVIDÊNCIA - AGRODEFESA	0200 - ENCARGOS DOS BENEFÍCIOS PREVIDENCIÁRIOS E ESPECIAIS	1762 - GOIÁS PREVIDÊNCIA - GOIASPREV	53.068.000
7245 ENCARGOS COM BENEFÍCIOS PREVIDENCIÁRIOS PELOS REGIMES PRÓPRIOS DE PREVIDÊNCIA - SIC	0200 - ENCARGOS DOS BENEFÍCIOS PREVIDENCIÁRIOS E ESPECIAIS	1762 - GOIÁS PREVIDÊNCIA - GOIASPREV	25.000
7247 ENCARGOS COM BENEFÍCIOS PREVIDENCIÁRIOS PELOS REGIMES PRÓPRIOS DE PREVIDÊNCIA - JUCEG	0200 - ENCARGOS DOS BENEFÍCIOS PREVIDENCIÁRIOS E ESPECIAIS	1762 - GOIÁS PREVIDÊNCIA - GOIASPREV	2.766.000
7248 ENCARGOS COM BENEFÍCIOS PREVIDENCIÁRIOS PELOS REGIMES PRÓPRIOS DE PREVIDÊNCIA - SEC.-GERAL DA GOV.	0200 - ENCARGOS DOS BENEFÍCIOS PREVIDENCIÁRIOS E ESPECIAIS	1762 - GOIÁS PREVIDÊNCIA - GOIASPREV	1.000.000
7250 PAGAMENTO DE PENSÕES ESPECIAIS	0200 - ENCARGOS DOS BENEFÍCIOS PREVIDENCIÁRIOS E ESPECIAIS	1700 - SECRETARIA DE ESTADO DA ECONOMIA 1760 - SECRETARIA DE ESTADO DA ECONOMIA - ENTIDADES JURISDICIONADAS 1800 - SECRETARIA DE ESTADO DA	80.410.000 31.000 401.000

AÇÕES DA SEGURIDADE SOCIAL COM RESPECTIVO PROGRAMA E ORGÃO ORÇAMENTÁRIO
 (Lei nº 21.527, LDO 2023)

AÇÃO	PROGRAMA	ÓRGÃO	VALOR
		ADMINISTRAÇÃO 1860 - SECRETARIA DE ESTADO DA ADMINISTRAÇÃO - ENTIDADES JURISDICIONADAS 2800 - SECRETARIA DA SAÚDE 2900 - SECRETARIA DE ESTADO DE SEGURANÇA PÚBLICA 4060 - SECRETARIA-GERAL DA GOVERNADORIA - ENTIDADES JURISDICIONADAS	20.000 5.821.000 3.811.000 269.000
7251 COMPENSAÇÃO PREVIDENCIÁRIA	0100 - ENCARGOS ESPECIAIS 0200 - ENCARGOS DOS BENEFÍCIOS PREVIDENCIÁRIOS E ESPECIAIS	1762 - GOIÁS PREVIDÊNCIA - GOIASPREV 1760 - SECRETARIA DE ESTADO DA ECONOMIA - ENTIDADES JURISDICIONADAS	7.920.000 10.000
9000 RESERVA DE CONTINGÊNCIA	9999 - RESERVA DE CONTINGÊNCIA	1760 - SECRETARIA DE ESTADO DA ECONOMIA - ENTIDADES JURISDICIONADAS 1860 - SECRETARIA DE ESTADO DA ADMINISTRAÇÃO - ENTIDADES JURISDICIONADAS	61.099.000 20.288.000

AÇÕES DA SEGURIDADE SOCIAL COM RESPECTIVO PROGRAMA E ORGÃO ORÇAMENTÁRIO
(Lei nº 21.527, LDO 2023)

AÇÃO	PROGRAMA	ÓRGÃO	VALOR
		2800 - SECRETARIA DA SAÚDE	5.788.000
		3000 - SECRETARIA DE ESTADO DE DESENVOLVIMENTO SOCIAL	638.000
9004 RESERVA DO RPPS	9998 - RESERVA DO RPPS	1762 - GOIÁS PREVIDÊNCIA - GOIASPREV	77.192.000
TOTAL			15.469.658.000

DESPESAS DO ORÇAMENTO DE INVESTIMENTO POR ÓRGÃO E PROGRAMA
(Lei nº 21.527, LDO 2023)

ÓRGÃO	PROGRAMA	VALOR
2192 - SANEAMENTO DE GOIÁS S/A - SANEAGO		999.000
	1042 - SANEAMENTO E SUSTENTABILIDADE	999.000
3290 - CENTRAIS DE ABASTECIMENTO DE GOIÁS S/A - CEASA - GO		6.010.000
	1015 - GOIÁS EMPREENDEDOR	5.050.000
	1040 - ASSISTÊNCIA SOCIAL E PROMOÇÃO DA CIDADANIA	960.000
3390 - AGÊNCIA DE FOMENTO DE GOIÁS S/A - GOIASFOMENTO		2.626.000
	1012 - GESTÃO TRANSFORMADORA	2.626.000
3391 - COMPANHIA DE DESENVOLVIMENTO ECONÔMICO DE GOIÁS - CODEGO		162.521.000
	1015 - GOIÁS EMPREENDEDOR	162.521.000
3392 - COMPANHIA DE INVESTIMENTO E PARCERIAS DO ESTADO DE GOIÁS - GOIASPARCERIAS		1.041.000
	1016 - EQUILÍBRIO FISCAL PARA O DESENVOLVIMENTO	1.041.000
4090 - AGÊNCIA GOIANA DE GÁS CANALIZADO S/A - GOIÁSGÁS		800.000
	1029 - MATRIZ ENERGETICA DE GOIÁS	800.000
4092 - COMPANHIA CELG DE PARTICIPAÇÃO - CELGPAR		175.502.000
	1020 - INOVAR MAIS	30.000
	1029 - MATRIZ ENERGETICA DE GOIÁS	175.472.000
4095 - LAGO AZUL TRANSMISSAO S.A.		644.000
	1029 - MATRIZ ENERGETICA DE GOIÁS	644.000

DESPESAS DAS EMPRESAS DEPENDENTES POR ÓRGÃO, FUNÇÃO, SUBFUNÇÃO E PROGRAMA
 (Lei nº 21.527, LDO 2023)

ÓRGÃO / UNIDADE	FUNÇÃO / SUBFUNÇÃO PROGRAMA	VALOR
2860 - SECRETARIA DA SAÚDE - ENTIDADES JURISDICIONADAS		37.632.000
2890 - INDUSTRIA QUIMICA DO ESTADO DE GOIAS S.A. - IQUEGO		37.632.000
10 122		14.825.000
4100 - ENCARGOS DA FOLHA DE PAGAMENTO DOS SERVIDORES PÚBLICOS		8.375.000
4200 - GESTÃO E MANUTENÇÃO		6.450.000
10 303		14.479.000
1043 - SAÚDE INTEGRAL		14.479.000
28 846		60.000
0100 - ENCARGOS ESPECIAIS		60.000
99 999		8.268.000
9999 - RESERVA DE CONTINGÊNCIA		8.268.000
4060 - SECRETARIA-GERAL DA GOVERNADORIA - ENTIDADES JURISDICIONADAS		422.480.000
4091 - GOIAS TELECOMUNICACOES S.A. - GOIASTELECOM		2.670.000
24 122		2.020.000
4100 - ENCARGOS DA FOLHA DE PAGAMENTO DOS SERVIDORES PÚBLICOS		2.020.000
24 722		630.000
4200 - GESTÃO E MANUTENÇÃO		630.000
28 846		20.000
0100 - ENCARGOS ESPECIAIS		20.000
4093 - METROBUS TRANSPORTE COLETIVO S/A		89.789.000
15 122		27.815.000
4100 - ENCARGOS DA FOLHA DE PAGAMENTO DOS SERVIDORES PÚBLICOS		27.815.000
15 453		61.934.000
1003 - CIDADES INTELIGENTES E MOBILIDADE URBANA EFICIENTE		15.000.000
4200 - GESTÃO E MANUTENÇÃO		46.934.000
28 846		40.000

DESPESAS DAS EMPRESAS DEPENDENTES POR ÓRGÃO, FUNÇÃO, SUBFUNÇÃO E PROGRAMA
(Lei nº 21.527, LDO 2023)

ÓRGÃO / UNIDADE	FUNÇÃO / SUBFUNÇÃO PROGRAMA	VALOR
	0100 - ENCARGOS ESPECIAIS	40.000
4094 - AGÊNCIA GOIANA DE HABITAÇÃO S/A		330.021.000
16 122		56.867.000
	4100 - ENCARGOS DA FOLHA DE PAGAMENTO DOS SERVIDORES PÚBLICOS	38.102.000
	4200 - GESTÃO E MANUTENÇÃO	18.765.000
16 131		20.000
	1032 - MORADIA COMO BASE DA CIDADANIA	20.000
16 482		272.354.000
	1032 - MORADIA COMO BASE DA CIDADANIA	272.354.000
28 846		520.000
	0100 - ENCARGOS ESPECIAIS	520.000
99 999		260.000
	9999 - RESERVA DE CONTINGÊNCIA	260.000

Orçamento Geral 2023

Consolidação dos
Orçamentos

Economia
Secretaria de
Estado da
Economia



CONSOLIDAÇÃO DOS ORÇAMENTOS - EXERCÍCIO 2023

ORÇAMENTOS	TESOURO	OUTRAS FONTES	TOTAL	%
ORÇAMENTO FISCAL	24.606.694.000	811.275.000	25.417.969.000	63,63
Administração DIRETA	20.165.986.000	623.268.000	20.789.254.000	52,04
Administração INDIRETA	2.441.833.000	184.562.000	2.626.395.000	6,57
FUNDOS ESPECIAIS	1.998.875.000	3.445.000	2.002.320.000	5,01
ORÇAMENTO DA SEGURIDADE SOCIAL	8.947.318.000	5.231.879.000	14.179.197.000	35,49
Administração DIRETA	9.141.000	479.000	9.620.000	0,02
Administração INDIRETA		2.319.508.000	2.319.508.000	5,81
FUNDOS ESPECIAIS	8.938.177.000	2.911.892.000	11.850.069.000	29,66
ORÇAMENTO DE INVESTIMENTO DAS EMPRESAS ESTATAIS		350.143.000	350.143.000	0,88
TOTAL GERAL	33.554.012.000	6.393.297.000	39.947.309.000	100,00

ORÇAMENTO DA SEGURIDADE SOCIAL

EXERCÍCIO DE 2023

DEMONSTRATIVO DA RECEITA POR ÓRGÃOS, CONFORME AS FONTES DE RECURSOS E CATEGORIAS ECONÔMICAS

CÓDIGO	ÓRGÃOS/UNIDADES	FONTE DE RECURSO		CATEGORIA ECONÔMICA		TOTAL
		TESOURO	OUTRAS	CORRENTE	CAPITAL	
	ADMINISTRAÇÃO DIRETA					
2800	SECRETARIA DA SAÚDE	9.141.000	479.000	9.620.000		9.620.000
	ADMINISTRAÇÃO INDIRETA					
1762	GOIÁS PREVIDÊNCIA - GOIASPREV		111.978.000	50.679.000	61.299.000	111.978.000
1861	INSTITUTO DE ASSISTÊNCIA DOS SERVIDORES PÚBLICOS DO ESTADO DE GOIÁS - IPASGO		2.207.530.000	2.175.222.000	32.308.000	2.207.530.000
	FUNDOS ESPECIAIS					
1780	FUNDO FINANCEIRO DO REGIME PRÓPRIO DE PREVIDÊNCIA DO SERVIDOR - FFRPPS	2.476.971.000	1.967.936.000	4.444.907.000		4.444.907.000
1781	FUNDO FINANCEIRO DO REGIME PRÓPRIO DE PREVIDÊNCIA MILITAR - FFRPPM	1.622.177.000	403.244.000	2.025.421.000		2.025.421.000
1782	FUNDO PREVIDENCIÁRIO		80.950.000	3.758.000	77.192.000	80.950.000
2850	FUNDO ESTADUAL DE SAÚDE - FES	4.358.491.000	459.168.000	4.370.393.000	447.266.000	4.817.659.000
3051	FUNDO ESTADUAL DE ASSISTÊNCIA SOCIAL - FEAS	431.900.000	594.000	431.198.000	1.296.000	432.494.000
3052	FUNDO ESTADUAL DOS DIREITOS DA CRIANÇA E DO ADOLESCENTE - FECAD	48.638.000		30.000.000	18.638.000	48.638.000
	TOTAL	8.947.318.000	5.231.879.000	13.541.198.000	637.999.000	14.179.197.000

ORÇAMENTO DA SEGURIDADE SOCIAL

EXERCÍCIO DE 2023

DEMONSTRATIVO DA DESPESA POR ÓRGÃOS, CONSOLIDANDO PROJETOS, ATIVIDADES E CATEGORIAS ECONÔMICAS

CÓDIGO	ÓRGÃOS/UNIDADES	PROJETOS	ATIVIDADES	OPERAÇÕES ESPECIAIS	CATEGORIA ECONÔMICA		TOTAL
					CORRENTE	CAPITAL	
	ADMINISTRAÇÃO DIRETA						
2800	SECRETARIA DA SAÚDE		3.789.000	5.831.000	9.620.000		9.620.000
	ADMINISTRAÇÃO INDIRETA						
1762	GOIÁS PREVIDÊNCIA - GOIASPREV	10.000	33.719.000	78.249.000	50.679.000	61.299.000	111.978.000
1861	INSTITUTO DE ASSISTÊNCIA DOS SERVIDORES PÚBLICOS DO ESTADO DE GOIÁS - IPASGO	1.000.000	2.165.212.000	41.318.000	2.175.222.000	32.308.000	2.207.530.000
	FUNDOS ESPECIAIS						
1780	FUNDO FINANCEIRO DO REGIME PRÓPRIO DE PREVIDÊNCIA DO SERVIDOR - FFRPPS			4.444.907.000	4.444.907.000		4.444.907.000
1781	FUNDO FINANCEIRO DO REGIME PRÓPRIO DE PREVIDÊNCIA MILITAR - FFRPPM			2.025.421.000	2.025.421.000		2.025.421.000
1782	FUNDO PREVIDENCIÁRIO			80.950.000	3.758.000	77.192.000	80.950.000
2850	FUNDO ESTADUAL DE SAÚDE - FES	276.667.000	4.534.634.000	6.358.000	4.370.393.000	447.266.000	4.817.659.000
3051	FUNDO ESTADUAL DE ASSISTÊNCIA SOCIAL - FEAS	200.000	432.294.000		431.198.000	1.296.000	432.494.000
3052	FUNDO ESTADUAL DOS DIREITOS DA CRIANÇA E DO ADOLESCENTE - FECAD	18.000.000	30.000.000	638.000	30.000.000	18.638.000	48.638.000
	TOTAL	295.877.000	7.199.648.000	6.683.672.000	13.541.198.000	637.999.000	14.179.197.000

Orçamento Geral 2023

Despesas
Realizadas em 2021,
Fixadas para 2022 e
Previstas para 2023

Economia
Secretaria de
Estado da
Economia



DESPESAS REALIZADAS EM 2021, FIXADAS PARA 2022 E PREVISTAS PARA 2023

Lei nº 4320/1964, art. 22, inc. III, alíneas "d", "e" e "f" (Recursos de Todas as fontes)

Em R\$ 1,00

GRUPO	DISCRIMINAÇÃO	DESPESA REALIZADA 2021 ¹	DESPESA FIXADA 2022	Δ%	DESPESA PREVISTA 2023	Δ%
	DESPESAS CORRENTES	26.782.948.266	30.701.741.832	14,63%	35.074.233.000	14,24%
01	PESSOAL E ENCARGOS SOCIAIS	17.504.344.050	19.436.642.000	11,04%	21.391.632.000	10,06%
02	JUROS E ENCARGOS DA DÍVIDA	72.016.902	319.967.000	344,29%	634.919.000	98,43%
03	OUTRAS DESPESAS CORRENTES	9.206.587.314	10.945.132.832	18,88%	13.047.682.000	19,21%
	DESPESAS DE CAPITAL	2.441.731.976	5.913.299.169	142,18%	2.508.944.000	-57,57%
04	INVESTIMENTOS	2.324.711.365	3.167.229.169	36,24%	2.203.696.000	-30,42%
05	INVERSÕES FINANCEIRAS	41.773.105	48.440.000	15,96%	56.644.000	16,94%
06	AMORTIZAÇÃO DA DÍVIDA	75.247.507	2.697.630.000	3485,01%	248.604.000	-90,78%
09	RESERVA DE CONTINGÊNCIA	-	1.212.958.999	-	2.013.989.000	66,04%
	T O T A L	29.224.680.242	37.828.000.000	29,44%	39.597.166.000	4,68%

¹ Fonte: RREO 6º Bimestre 2021 - Assinado

ADMINISTRAÇÃO GERAL - TODAS AS FONTES

(R\$ 1,00)

RESUMO POR GRUPO DE DESPESA

ESPECIFICAÇÃO	PESSOAL E ENCARGOS SOCIAIS	JUROS E ENCARGOS DA DÍVIDA	OUTRAS DESPESAS CORRENTES	INVESTIMENTOS	INVERSÕES FINANCEIRAS	AMORTIZAÇÃO DA DÍVIDA	RESERVA DE CONTINGÊNCIA	TOTAL
Administração DIRETA	13.284.321.000	634.919.000	4.689.878.000	1.042.664.000	46.320.000	248.604.000	852.168.000	20.798.874.000
Administração INDIRETA	1.009.957.000		3.167.759.000	297.055.000	10.051.000		461.081.000	4.945.903.000
FUNDOS ESPECIAIS	7.097.354.000		5.190.045.000	863.977.000	273.000		700.740.000	13.852.389.000
TOTAL GERAL DO ESTADO	21.391.632.000	634.919.000	13.047.682.000	2.203.696.000	56.644.000	248.604.000	2.013.989.000	39.597.166.000
DEFENSORIA PÚBLICA	137.407.000		57.189.000	12.050.000	20.000		177.000	206.843.000
MINISTÉRIO PÚBLICO	778.000.000		198.280.000	74.289.000	26.010.000		21.206.000	1.097.785.000
PODER EXECUTIVO	16.803.873.000	634.919.000	12.031.308.000	1.662.627.000	30.558.000	248.604.000	1.790.211.000	33.202.100.000
PODER JUDICIÁRIO	2.356.872.000		571.194.000	330.030.000	36.000		200.691.000	3.458.823.000
PODER LEGISLATIVO	1.315.480.000		189.711.000	124.700.000	20.000		1.704.000	1.631.615.000

ADMINISTRAÇÃO DIRETA

(R\$ 1,00)

DEMONSTRATIVO GERAL POR GRUPO DE DESPESA

PODER LEGISLATIVO

RECURSOS DE TODAS AS FONTES

ESPECIFICAÇÃO	PESSOAL E ENCARGOS SOCIAIS	JUROS E ENCARGOS DA DÍVIDA	OUTRAS DESPESAS CORRENTES	INVESTIMENTOS	INVERSÕES FINANCEIRAS	AMORTIZAÇÃO DA DÍVIDA	RESERVA DE CONTINGÊNCIA	TOTAL
ASSEMBLEIA LEGISLATIVA DO ESTADO DE GOIÁS	632.958.000		118.438.000	97.977.000				849.373.000
TRIBUNAL DE CONTAS DO ESTADO DE GOIÁS	476.222.000		44.871.000	13.955.000	10.000			535.058.000
TRIBUNAL DE CONTAS DOS MUNICÍPIOS	206.300.000		22.520.000	3.510.000	10.000			232.340.000
TOTAL	1.315.480.000		185.829.000	115.442.000	20.000			1.616.771.000

ADMINISTRAÇÃO DIRETA

(R\$ 1,00)

DEMONSTRATIVO GERAL POR GRUPO DE DESPESA

PODER JUDICIÁRIO

RECURSOS DE TODAS AS FONTES

ESPECIFICAÇÃO	PESSOAL E ENCARGOS SOCIAIS	JUROS E ENCARGOS DA DÍVIDA	OUTRAS DESPESAS CORRENTES	INVESTIMENTOS	INVERSÕES FINANCEIRAS	AMORTIZAÇÃO DA DÍVIDA	RESERVA DE CONTINGÊNCIA	TOTAL
TRIBUNAL DE JUSTIÇA DO ESTADO DE GOIÁS	2.356.872.000		121.130.000					2.478.002.000
TOTAL	2.356.872.000		121.130.000					2.478.002.000

ADMINISTRAÇÃO DIRETA

(R\$ 1,00)

DEMONSTRATIVO GERAL POR GRUPO DE DESPESA

MINISTÉRIO PÚBLICO

RECURSOS DE TODAS AS FONTES

ESPECIFICAÇÃO	PESSOAL E ENCARGOS SOCIAIS	JUROS E ENCARGOS DA DÍVIDA	OUTRAS DESPESAS CORRENTES	INVESTIMENTOS	INVERSÕES FINANCEIRAS	AMORTIZAÇÃO DA DÍVIDA	RESERVA DE CONTINGÊNCIA	TOTAL
MINISTÉRIO PÚBLICO	778.000.000		183.579.000	59.000.000	26.000.000			1.046.579.000
TOTAL	778.000.000		183.579.000	59.000.000	26.000.000			1.046.579.000

ADMINISTRAÇÃO DIRETA

(R\$ 1,00)

DEMONSTRATIVO GERAL POR GRUPO DE DESPESA

DEFENSORIA PÚBLICA

RECURSOS DE TODAS AS FONTES

ESPECIFICAÇÃO	PESSOAL E ENCARGOS SOCIAIS	JUROS E ENCARGOS DA DÍVIDA	OUTRAS DESPESAS CORRENTES	INVESTIMENTOS	INVERSÕES FINANCEIRAS	AMORTIZAÇÃO DA DÍVIDA	RESERVA DE CONTINGÊNCIA	TOTAL
DEFENSORIA PÚBLICA DO ESTADO DE GOIÁS	137.407.000		37.878.000	6.050.000	10.000			181.345.000
TOTAL	137.407.000		37.878.000	6.050.000	10.000			181.345.000

ADMINISTRAÇÃO DIRETA

(R\$ 1,00)

DEMONSTRATIVO GERAL POR GRUPO DE DESPESA

PODER EXECUTIVO

RECURSOS DE TODAS AS FONTES

ESPECIFICAÇÃO	PESSOAL E ENCARGOS SOCIAIS	JUROS E ENCARGOS DA DÍVIDA	OUTRAS DESPESAS CORRENTES	INVESTIMENTOS	INVERSÕES FINANCEIRAS	AMORTIZAÇÃO DA DÍVIDA	RESERVA DE CONTINGÊNCIA	TOTAL
SECRETARIA DA CASA CIVIL	18.811.000		967.000	20.000	10.000			19.808.000
SECRETARIA DE ESTADO DE COMUNICAÇÃO	10.156.000		103.589.000	3.000.000	10.000			116.755.000
VICE-GOVERNADORIA	11.775.000		972.000	20.000				12.767.000
PROCURADORIA-GERAL DO ESTADO - PGE	118.054.000		4.841.000	10.000				122.905.000
CONTROLADORIA-GERAL DO ESTADO	59.543.000		2.362.000	100.000				62.005.000
SECRETARIA DA CASA MILITAR	52.190.000		25.880.000	490.000	10.000			78.570.000
SECRETARIA DE ESTADO DA ECONOMIA	814.418.000	634.919.000	952.744.000	27.874.000	10.000	248.604.000	849.257.000	3.527.826.000
SECRETARIA DE ESTADO DA ADMINISTRAÇÃO	205.863.000		321.691.000	15.691.000	20.000.000		520.000	563.765.000
SECRETARIA DO GOVERNO	15.543.000		14.421.000	102.724.000				132.688.000
SECRETARIA DE ESTADO DE MEIO AMBIENTE E DESENVOLVIMENTO SUSTENTÁVEL	68.399.000		3.514.000	20.000				71.933.000
SECRETARIA DE ESTADO DA EDUCAÇÃO	3.185.712.000		1.772.202.000	374.032.000	200.000			5.332.146.000
SECRETARIA DE ESTADO DE CULTURA	20.736.000		13.297.000					34.033.000
SECRETARIA DE ESTADO DE ESPORTE E LAZER	31.227.000		50.933.000	12.574.000			256.000	94.990.000
SECRETARIA DA SAÚDE			9.620.000					9.620.000
SECRETARIA DE ESTADO DE SEGURANÇA PÚBLICA	3.807.252.000		344.613.000	100.682.000	10.000			4.252.557.000
SECRETARIA DE ESTADO DE DESENVOLVIMENTO SOCIAL	115.232.000		187.907.000	1.324.000				304.463.000
SECRETARIA DE ESTADO DE DESENVOLVIMENTO E INOVAÇÃO	49.112.000		102.845.000	102.209.000				254.166.000
SECRETARIA DE ESTADO DE AGRICULTURA, PECUÁRIA E ABASTECIMENTO.	19.993.000		20.720.000	12.349.000	20.000			53.082.000
SECRETARIA DE ESTADO DE INDÚSTRIA, COMÉRCIO E SERVIÇOS	27.496.000		1.320.000	105.020.000			2.135.000	135.971.000
SECRETARIA-GERAL DA GOVERNADORIA	40.503.000		140.436.000	3.413.000	20.000			184.372.000
SECRETARIA DE ESTADO DA RETOMADA	24.547.000		86.588.000	620.000				111.755.000
TOTAL	8.696.562.000	634.919.000	4.161.462.000	862.172.000	20.290.000	248.604.000	852.168.000	15.476.177.000

Orçamento Geral 2023

Evolução da Receita do Tesouro

Economia
Secretaria de
Estado da
Economia



EVOLUÇÃO DA RECEITA GERAL DO ESTADO

Lei nº 4320/1964 art. 22, inc. III, alíneas "a", "b" e "c"

ESPECIFICAÇÃO	2019			2020			2021		2022		2023	
	ARRECADADA	ARRECADADA	VAR. %	ARRECADADA	VAR. %	PREVISTA LOA	VAR. %	PREVISTA PLOA	VAR. %			
RECEITAS CORRENTES	32.839.490.161,62	35.528.441.493,34	8,19%	32.872.109.863,90	-7,48%	33.978.409.000,00	3,37%	38.003.587.000,00	11,85%			
RECEITA TRIBUTÁRIA	29.063.848.838,85	30.068.968.228,98	3,46%	27.350.731.046,62	-9,04%	28.642.571.000,00	4,72%	30.452.943.000,00	6,32%			
IMPOSTOS	28.304.675.857,94	29.484.466.326,82	4,17%	26.525.568.782,93	-10,04%	27.462.668.000,00	3,53%	29.188.551.000,00	6,28%			
IMPOSTO S/ A RENDA E PROVENTOS QUALQUER NATUREZA - IRRF	2.083.078.272,60	1.812.600.504,16	-12,98%	1.851.173.421,05	2,13%	1.770.828.000,00	-4,34%	2.281.541.000,00	28,84%			
IMPOSTO SOBRE A PROPRIEDADE DE VEÍCULOS AUTOMOTORES - IPVA	2.093.657.421,94	1.638.061.328,31	-21,76%	1.826.556.354,97	11,51%	1.947.723.000,00	6,63%	2.040.473.000,00	4,76%			
IMPOSTO SOBRE TRANSMISSÃO "CAUSA MORTIS" E DOAÇÃO DE BENS E DIREITOS - ITCD	308.436.017,09	936.642.153,38	203,67%	708.822.880,52	-24,32%	600.872.000,00	-15,23%	757.652.000,00	26,09%			
IMPOSTOS SOBRE A PRODUÇÃO E CIRCULAÇÃO DE MERCADORIAS E SERVIÇOS - ICMS	23.819.504.146,31	25.097.162.340,97	5,36%	22.139.016.126,39	-11,79%	23.143.245.000,00	4,54%	24.108.885.000,00	4,17%			
TAXAS	759.172.980,91	584.501.902,16	-23,01%	825.162.263,69	41,17%	1.179.903.000,00	42,99%	1.264.392.000,00	7,16%			
CONTRIBUIÇÕES DE MELHORIA	0,00	0,00	0,00%	0,00	0,00%	0,00	0,00%	0,00	0,00%			
RECEITA DE CONTRIBUIÇÕES	0,00	0,00	0,00%	0,00	0,00%	0,00	0,00%	0,00	0,00%			
RECEITA PATRIMONIAL	145.845.359,49	172.735.342,45	18,44%	304.784.890,89	76,45%	161.376.000,00	-47,05%	681.825.000,00	322,51%			
RECEITA AGROPECUÁRIA	0,00	0,00	0,00%	0,00	0,00%	0,00	0,00%	0,00	0,00%			
RECEITA INDUSTRIAL	0,00	0,00	0,00%	0,00	0,00%	0,00	0,00%	0,00	0,00%			
RECEITA DE SERVIÇOS	147.521,72	24.455.513,49	16477,57%	35.434.916,10	44,90%	63.719.000,00	79,82%	38.272.000,00	-39,94%			
TRANSFERÊNCIAS CORRENTES	3.350.838.917,40	4.506.374.429,21	34,48%	4.298.590.104,52	-4,61%	4.520.541.000,00	5,16%	5.791.329.000,00	28,11%			
OUTRAS RECEITAS CORRENTES	278.809.524,16	755.907.979,21	171,12%	882.568.905,77	16,76%	590.202.000,00	-33,13%	1.039.218.000,00	76,08%			
RECEITAS DE CAPITAL	1.920.641.309,47	34.546.870,17	-98,20%	13.005.990,19	-62,35%	2.546.003.000,00	19475,62%	58.904.000,00	-97,69%			
OPERAÇÕES DE CRÉDITO	6.206.575,52	30.000.000,00	383,36%	0,00	-100,00%	2.541.083.000,00	0,00%	30.000,00	-100,00%			
ALIENAÇÃO DE BENS	46.000.000,00	364.227,92	-99,21%	1.879.815,64	416,11%	0,00	-100,00%	45.568.000,00	0,00%			
AMORTIZAÇÕES DE EMPRÉSTIMOS	0,00	0,00	0,00%	0,00	0,00%	0,00	0,00%	0,00	0,00%			
TRANSFERÊNCIAS DE CAPITAL	0,00	0,00	0,00%	0,00	0,00%	0,00	0,00%	0,00	0,00%			
OUTRAS RECEITAS DE CAPITAL	1.868.434.733,95	4.182.642,25	-99,78%	11.126.174,55	166,01%	4.920.000,00	-55,78%	13.306.000,00	170,45%			
DEDUÇÕES DA RECEITA	-16.532.695.563,35	-17.277.270.304,00	4,50%	-11.292.954.316,17	-34,64%	-11.707.573.000,00	3,67%	-12.656.971.000,00	8,11%			
1. TOTAL DA RECEITA DO TESOURO	18.227.435.907,74	18.285.718.059,51	0,32%	21.592.161.537,92	18,08%	24.816.839.000,00	14,93%	25.405.520.000,00	2,37%			
2. TOTAL DA ADM. DIRETA, OUTROS PODERES E MP	2.350.145.968,59	2.563.639.853,78	9,08%	3.432.675.621,54	33,90%	3.595.553.000,00	4,74%	3.631.327.000,00	0,99%			
3. TOTAL DA RECEITA DAS AUTARQUIAS/FUNDAÇÕES	2.735.349.399,92	2.797.111.444,55	2,26%	2.949.488.730,83	5,45%	2.752.671.000,00	-6,67%	3.317.831.000,00	20,53%			
4. TOTAL DA RECEITA DOS FUNDOS ESPECIAIS	6.684.185.597,55	5.817.431.528,42	-12,97%	6.777.685.796,43	16,51%	6.554.656.000,00	-3,29%	7.136.239.000,00	8,87%			
5. TOTAL DA RECEITA DAS EMPRESAS ESTATAS DEPENDENTES	0,00	0,00	0,00%	94.210.360,42	0,00%	108.281.000,00	14,94%	106.249.000,00	-1,88%			
TOTAL	29.997.116.873,80	29.463.900.886,26	-1,78%	34.846.222.047,14	18,27%	37.828.000.000,00	8,56%	39.597.166.000,00	4,68%			

Fonte: Balanço Geral do Estado de Goiás, quanto a Receita realizada referente exercício 2019 a 2021, Previsão da Receita LOA/2022 para exercício de 2022.

Orçamento Geral 2023

Demonstrativo da Renúncia
da Receita

Economia
Secretaria de
Estado da
Economia



DEMONSTRATIVO 7 – ESTIMATIVA E COMPENSAÇÃO DA RENÚNCIA DE RECEITA

GOVERNO DO ESTADO DE GOIÁS
LEI DE DIRETRIZES ORÇAMENTÁRIAS
ANEXO DE METAS FISCAIS
ESTIMATIVA E COMPENSAÇÃO DA RENÚNCIA DE RECEITA
2023

AMF - Demonstrativo 7 (LRF, art. 4º, § 2º, inciso V)

RS 1,00

TRIBUTO	MODALIDADE	SETORES/ PROGRAMAS/ BENEFICIÁRIO	2023		2024		2025	
			RENÚNCIA	COMPENSAÇÃO	RENÚNCIA	COMPENSAÇÃO	RENÚNCIA	COMPENSAÇÃO
ICMS	Crédito Outorgado	Atacado	2.338.909.646,52		2.462.029.850,31		2.586.608.560,74	
		Indústria	4.116.167.350,09		4.332.842.399,40		4.552.084.224,81	
		Varejo	101.102.605,99		106.424.647,17		111.809.734,32	
		Produção agropecuária	33.386.064,24		35.143.506,66		36.921.768,10	
		Prestação de serviços	36.383.006,27		38.298.207,72		40.236.097,03	
		Sub-total	6.625.948.673,11		6.974.738.611,26		7.327.660.384,99	
	Redução de Base de Cálculo	Atacado	266.351.776,01		280.372.533,50		294.559.383,70	
		Indústria	84.373.503,17		88.814.924,37		93.308.959,55	
		Varejo	611.755.020,98		643.957.805,29		676.542.070,23	
		Produção agropecuária	1.612.020,91		1.696.877,69		1.782.739,70	
		Prestação de serviços	47.738.293,50		50.251.237,27		52.793.949,88	
		Sub-total	1.011.830.614,57		1.065.093.378,12		1.118.987.103,05	
	Isenção	Atacado	82.424.725,02		86.763.562,55		91.153.798,82	
		Indústria	61.828.910,48		65.083.584,32		68.376.813,69	
		Varejo	364.529.856,51		383.718.708,16		403.134.874,79	
		Produção agropecuária	24.798.013,43		26.103.380,86		27.424.211,93	
		Prestação de serviços	47.075.392,02		49.553.440,66		52.060.844,76	
		Sub-total	580.656.897,47		611.222.676,55		642.150.543,98	
	Fomentar/Produzir[Indústria]		3.723.267.794,57		3.919.260.611,28		4.117.575.198,21	
	Anistia		258.955.977,15		180.848.317,73		172.367.029,18	
	Estimativa de Propostas de Alterações Legislativas em Tramitação		527.805.994,57		404.502.629,62		424.970.462,67	
IPVA	Redução de Base de Cálculo	Automóvel 1000cc	42.773.801,73		45.025.414,65		47.303.700,63	
		Motocicleta 125cc	9.034.546,24		9.510.124,76		9.991.337,07	
		Sub-total	51.808.347,97		54.535.539,41		57.295.037,71	
	Isenção	Deficiente físico	9.592.537,83		10.097.489,02		10.608.421,97	
		Isento por idade	376.543.568,04		396.364.821,46		416.420.881,43	
		Mototaxi	124.657,83		131.219,82		137.859,55	
		Ônibus ou microônibus de turismo	2.223.875,95		2.340.940,78		2.459.392,39	
		Ônibus ou microônibus escolar	1.104.179,76		1.162.303,78		1.221.116,35	
		Táxi	5.153.440,63		5.424.717,75		5.699.208,47	
		Veículos O km	259.559.463,64		273.222.673,81		287.047.741,10	
Sub-total	654.301.723,69		688.744.166,43		723.594.621,25			
Anistia		25.627.555,22		27.308.122,84		29.804.780,03		
Estimativa de Propostas de Alterações Legislativas em Tramitação		20.000.000,00		21.052.800,00		22.118.071,68		
ITCD	Redução da Base de Cálculo		-		-		-	
	Anistia		9.643.649,49		9.025.834,93		9.386.981,54	
	Estimativa de Propostas de Alterações Legislativas em		80.000.000,00		84.211.200,00		88.472.286,72	
Contribuição previdenciária	Redução de base de cálculo	Aposentados e pensionistas do RPPS	177.256.163,10		173.454.242,06		171.216.942,20	
TOTAL			13.747.103.390,91		14.213.998.130,22		14.905.599.443,20	

FONTE: Subsecretaria da Receita Estadual e Goiásprev

Orçamento Geral 2023

Relatório das Vinculações Constitucionais

Economia
Secretaria de
Estado da
Economia



RELATÓRIO DOS VALORES ORÇAMENTÁRIOS DAS VINCULAÇÕES CONSTITUCIONAIS

SAÚDE				
Unidade Orçamentária		Função	Fonte	Valor
2850	FUNDO ESTADUAL DE SAÚDE - FES	10	15000100	4.352.133.000
TOTAL				4.352.133.000
EDUCAÇÃO				
Unidade Orçamentária		Função	Fonte	Valor
1802	ENCARGOS GERAIS DO ESTADO	12	17610155	115.000.000
2401	GABINETE DO SECRETÁRIO DE ESTADO DA EDUCAÇÃO	12	15000100	1.487.544.000
2401	GABINETE DO SECRETÁRIO DE ESTADO DA EDUCAÇÃO	12	15400108	3.246.421.000
2401	GABINETE DO SECRETÁRIO DE ESTADO DA EDUCAÇÃO	12	17610155	62.290.000
3001	GABINETE DO SECRETÁRIO DE ESTADO DE DESENVOLVIMENTO SOCIAL	12	15000100	60.000.000
3101	GABINETE DO SECRETÁRIO DE ESTADO DE DESENVOLVIMENTO E INOVAÇÃO	12	15000100	65.953.000
3162	UNIVERSIDADE ESTADUAL DE GOIÁS - UEG	12	15000100	321.995.000
4201	GABINETE DO SECRETÁRIO DE ESTADO DA RETOMADA	12	15000100	78.300.000
TOTAL				5.437.503.000

RELATÓRIO DOS VALORES ORÇAMENTÁRIOS DAS VINCULAÇÕES CONSTITUCIONAIS POR AÇÕES

VINCULAÇÃO DA SAÚDE						
Unidade Orçamentária				Função	Fonte	Valor
2850 - FUNDO ESTADUAL DE SAÚDE - FES				10	15000100	4.352.133.000
AÇÃO	2081	ASSISTÊNCIA FARMACÊUTICA E INSUMOS ESTRATÉGICOS NA ATENÇÃO À SAÚDE				126.010.000
	2082	INOVAÇÃO DE TECNOLOGIA E INFORMAÇÕES ESTRATÉGICAS EM SAÚDE				78.306.000
	2083	OUVIDORIA E CONTROLE SOCIAL NA GESTÃO DO SUS				20.000
	2084	PREVENÇÃO E CONTROLE SANITÁRIO DE PRODUTOS, SERVIÇOS, AMBIENTES E SAÚDE DO TRABALHADOR				20.000
	2147	AMPLIAÇÃO E FORTALECIMENTO DAS AÇÕES LABORATORIAIS DE INTERESSE DE SAÚDE PÚBLICA				2.010.000
	2148	ATENÇÃO À SAÚDE DE MÉDIA E ALTA COMPLEXIDADE				315.183.000
	2149	ATENDIMENTO ASSISTENCIAL EM SAÚDE				2.369.071.000
	2150	CAPTAÇÃO DE ÓRGÃOS E TECIDOS PARA TRANSPLANTES				40.000
	2151	CONSTRUÇÃO, REFORMA, AMPLIAÇÃO, ESTRUTURAÇÃO E MANUTENÇÃO DAS UNIDADES DA SES				76.140.000
	2153	FORMAÇÃO, APERFEIÇOAMENTO E APRIMORAMENTO DE PESSOAL PARA O SUS				110.000
	2154	IMPLEMENTAÇÃO DA POLÍTICA ALIMENTAR E NUTRICIONAL				20.000
	2155	PREVENÇÃO, PROTEÇÃO E INTEGRAÇÃO AO DEPENDENTE QUÍMICO				1.278.000
	2156	VIGILÂNCIA EPIDEMIOLÓGICA E CONTROLE DE DOENÇAS E AGRAVOS				510.000
	2167	ESTRATÉGIAS DE IMPLANTAÇÃO E IMPLEMENT. AO ENFRENTAMENTO DO NOVO CORONAVÍRUS - APLICAÇÃO DE RECURSOS FEDERAIS				10.000
	2168	ESTRATÉGIAS DE IMPLANTAÇÃO E IMPLEMENT. AO ENFRENTAMENTO DO NOVO CORONAVÍRUS - APLICAÇÃO DE RECURSOS ESTADUAIS				20.000
	2302	CONSTRUÇÃO, REFORMA, AMPLIAÇÃO, ESTRUTURAÇÃO E MANUTENÇÃO DAS UNIDADES ADMINISTRATIVAS DA SES				3.921.000
	2303	ATENÇÃO À SAÚDE DO DEPENDENTE QUÍMICO				28.208.000
	2304	COFINANCIAMENTO DE FARMÁCIA BÁSICA				31.237.000
	2305	COFINANCIAMENTO EM ATENÇÃO BÁSICA AOS MUNICÍPIOS				108.077.000
	2306	COFINANCIAMENTO EM MÉDIA E ALTA COMPLEXIDADE NOS MUNICÍPIOS				76.605.000
	2307	COFINANCIAMENTO EM VIGILÂNCIA EPIDEMIOLÓGICA				35.719.000
	3119	PUBLICIDADE DE UTILIDADE PÚBLICA				6.010.000
	3137	CONSTRUÇÃO E EQUIPAMENTO DO HOSPITAL ONCOLÓGICO DE GOIÁS (HOSPITAL DO AMOR - GOIÁS)				60.000.000
3141	PROJETOS E ATIVIDADES NA ÁREA DA SAÚDE DECORRENTES DE EMENDAS PARLAMENTARES IMPOSITIVAS - LOA 2023				210.637.000	
4144	FOLHA DE PAGAMENTO DE SERVIDORES PÚBLICOS				722.482.000	
4145	FOLHA DE PAGAMENTO DE SERVIDORES PÚBLICOS - BENEFÍCIOS, AUXÍLIOS E DESPESAS DE CARÁTER INDENIZATÓRIO				25.163.000	
4243	GESTÃO E MANUTENÇÃO DAS ATIVIDADES				75.326.000	

RELATÓRIO DOS VALORES ORÇAMENTÁRIOS DAS VINCULAÇÕES CONSTITUCIONAIS POR AÇÕES

VINCULAÇÃO DA EDUCAÇÃO							
Unidade Orçamentária					Função	Fonte	Valor
2401 - GABINETE DO SECRETÁRIO DE ESTADO DA EDUCAÇÃO					12	15000100	1.487.544.000
AÇÃO	2011	APRIMORAMENTO E VALORIZAÇÃO DOS PROFISSIONAIS DA EDUCAÇÃO					3.000.000
	2012	ATENDIMENTO DOS ALUNOS EM SITUAÇÃO DE VULNERABILIDADE SOCIAL OU PRIVADOS DE LIBERDADE					110.000
	2020	GESTÃO DA TECNOLOGIA DA INFORMAÇÃO E COMUNICAÇÃO					61.230.000
	2021	GOIÁS PARCEIRO DA EDUCAÇÃO INFANTIL					20.000
	2022	MODERNIZAÇÃO DAS UNIDADES JURISDICIONADAS DA EDUCAÇÃO					22.000.000
	2023	PREVENÇÃO DA VIOLÊNCIA NO AMBIENTE ESCOLAR					850.000
	2024	PROESCOLA - REPASSE DE RECURSOS FINANCEIROS ÀS UNIDADES JURISDICIONADAS					4.620.000
	2025	REALIZAÇÃO DE ATIVIDADES ESPORTIVAS E JOGOS ESTUDANTIS					1.800.000
	2026	SAÚDE E BEM ESTAR DO SERVIDOR					2.400.000
	2027	TRANSPORTE ESCOLAR					230.000.000
	2218	PROJETO ALFABETIZAÇÃO - GOIÁS SOCIAL					2.000.000
	2219	ALFAMAIS GOIÁS - EDUCAÇÃO INFANTIL					7.000.000
	2246	ALFAMAIS GOIÁS - ENSINO FUNDAMENTAL I					18.000.000
	2251	BOLSA ESTUDO					161.710.000
	2282	AMPLIAÇÃO, REFORMA E ADEQUAÇÃO DE PRÉDIO PÚBLICO					7.000.000
	2283	AMPLIAÇÃO, REFORMA E ADEQUAÇÃO DE UNIDADES ESCOLARES					20.000.000
	2284	APOIO ADMINISTRATIVO AO DESENVOLVIMENTO DAS ATIVIDADES DE ENSINO					25.000.000
	2285	APOIO TÉCNICO E PEDAGÓGICO AO DESENVOLVIMENTO DAS ATIVIDADES DO ENSINO					5.000.000
	2287	FORNECIMENTO DE MATERIAL ESCOLAR PARA ALUNOS DA EDUCAÇÃO DE JOVENS E ADULTOS					1.939.000
	2288	FORNECIMENTO DE MATERIAL ESCOLAR PARA ALUNOS DA EDUCAÇÃO ESPECIAL					310.000
	2289	FORNECIMENTO DE MATERIAL ESCOLAR PARA ALUNOS DO ENSINO FUNDAMENTAL					19.000.000
	2290	FORNECIMENTO DE MATERIAL ESCOLAR PARA ALUNOS DO ENSINO MÉDIO					16.519.000
	2291	FORNECIMENTO DE MATERIAL ESCOLAR PARA ALUNOS DO ENSINO PROFISSIONAL					232.000
	2297	MANUTENÇÃO E DESENVOLVIMENTO DA EDUCAÇÃO DE JOVENS E ADULTOS					20.000
	2298	MANUTENÇÃO E DESENVOLVIMENTO DA EDUCAÇÃO ESPECIAL					400.000
	2299	MANUTENÇÃO E DESENVOLVIMENTO DO ENSINO FUNDAMENTAL					20.000
	2300	MANUTENÇÃO E DESENVOLVIMENTO DO ENSINO MÉDIO					1.030.000
	2301	MANUTENÇÃO E DESENVOLVIMENTO DO ENSINO PROFISSIONAL					6.000.000
	3011	SISTEMA DE AVALIAÇÃO EDUCACIONAL					3.010.000
	3131	CONSTRUÇÃO DE PRÉDIO PÚBLICO					1.200.000
3132	CONSTRUÇÃO DE UNIDADES ESCOLARES					8.200.000	
3139	PROJETOS E ATIVIDADES NA ÁREA DA EDUCAÇÃO, DECORRENTES DE EMENDAS PARLAMENTARES IMPOSITIVAS - LOA 2023					100.069.000	
4144	FOLHA DE PAGAMENTO DE SERVIDORES PÚBLICOS					279.251.000	
4145	FOLHA DE PAGAMENTO DE SERVIDORES PÚBLICOS - BENEFÍCIOS, AUXÍLIOS E DESPESAS DE CARÁTER INDENIZATÓRIO					54.339.000	

RELATÓRIO DOS VALORES ORÇAMENTÁRIOS DAS VINCULAÇÕES CONSTITUCIONAIS POR AÇÕES

VINCULAÇÃO DA EDUCAÇÃO				
2401 - GABINETE DO SECRETÁRIO DE ESTADO DA EDUCAÇÃO				
			12	15000100
AÇÃO	4146	PAGAMENTO DE INDENIZAÇÃO PELO SERVIÇO EXTRAORDINÁRIO - AC4		500.000
	4147	FOLHA DE PAGAMENTO DE PROFISSIONAIS DA EDUCAÇÃO		39.302.000
	4148	FOLHA DE PAGAMENTO DE PROFISSIONAIS DA EDUCAÇÃO - BENEFÍCIOS, AUXÍLIOS E DESPESAS DE CARÁTER INDENIZATÓRIO		320.263.000
	4243	GESTÃO E MANUTENÇÃO DAS ATIVIDADES		64.200.000

Unidade Orçamentária				Função	Fonte	Valor
2401 - GABINETE DO SECRETÁRIO DE ESTADO DA EDUCAÇÃO				12	15400108	3.246.421.000
AÇÃO	2011	APRIMORAMENTO E VALORIZAÇÃO DOS PROFISSIONAIS DA EDUCAÇÃO			3.000.000	
	2012	ATENDIMENTO DOS ALUNOS EM SITUAÇÃO DE VULNERABILIDADE SOCIAL OU PRIVADOS DE LIBERDADE			20.000	
	2020	GESTÃO DA TECNOLOGIA DA INFORMAÇÃO E COMUNICAÇÃO			195.277.000	
	2021	GOIÁS PARCEIRO DA EDUCAÇÃO INFANTIL			20.000	
	2022	MODERNIZAÇÃO DAS UNIDADES JURISDICIONADAS DA EDUCAÇÃO			20.000	
	2023	PREVENÇÃO DA VIOLÊNCIA NO AMBIENTE ESCOLAR			20.000	
	2024	PROESCOLA - REPASSE DE RECURSOS FINANCEIROS ÀS UNIDADES JURISDICIONADAS			20.000	
	2025	REALIZAÇÃO DE ATIVIDADES ESPORTIVAS E JOGOS ESTUDANTIS			3.000.000	
	2027	TRANSPORTE ESCOLAR			20.000	
	2283	AMPLIAÇÃO, REFORMA E ADEQUAÇÃO DE UNIDADES ESCOLARES			40.000	
	2284	APOIO ADMINISTRATIVO AO DESENVOLVIMENTO DAS ATIVIDADES DE ENSINO			20.000	
	2285	APOIO TÉCNICO E PEDAGÓGICO AO DESENVOLVIMENTO DAS ATIVIDADES DO ENSINO			9.020.000	
	2297	MANUTENÇÃO E DESENVOLVIMENTO DA EDUCAÇÃO DE JOVENS E ADULTOS			20.000	
	2298	MANUTENÇÃO E DESENVOLVIMENTO DA EDUCAÇÃO ESPECIAL			20.000	
	2299	MANUTENÇÃO E DESENVOLVIMENTO DO ENSINO FUNDAMENTAL			40.000	
	2300	MANUTENÇÃO E DESENVOLVIMENTO DO ENSINO MÉDIO			20.000	
	2301	MANUTENÇÃO E DESENVOLVIMENTO DO ENSINO PROFISSIONAL			20.000	
	3011	SISTEMA DE AVALIAÇÃO EDUCACIONAL			10.000	
	3132	CONSTRUÇÃO DE UNIDADES ESCOLARES			20.000	
	4144	FOLHA DE PAGAMENTO DE SERVIDORES PÚBLICOS			39.690.000	
4147	FOLHA DE PAGAMENTO DE PROFISSIONAIS DA EDUCAÇÃO			2.841.620.000		
4148	FOLHA DE PAGAMENTO DE PROFISSIONAIS DA EDUCAÇÃO - BENEFÍCIOS, AUXÍLIOS E DESPESAS DE CARÁTER INDENIZATÓRIO			154.444.000		
4243	GESTÃO E MANUTENÇÃO DAS ATIVIDADES			40.000		

Unidade Orçamentária				Função	Fonte	Valor
2401 - GABINETE DO SECRETÁRIO DE ESTADO DA EDUCAÇÃO				12	17610155	62.290.000
AÇÃO	2251	BOLSA ESTUDO			62.290.000	

RELATÓRIO DOS VALORES ORÇAMENTÁRIOS DAS VINCULAÇÕES CONSTITUCIONAIS POR AÇÕES

VINCULAÇÃO DA EDUCAÇÃO

Unidade Orçamentária				Função	Fonte	Valor
1802 - ENCARGOS GERAIS DO ESTADO				12	17610155	115.000.000
AÇÃO	2186	UNIVERSITÁRIO DO BEM				115.000.000

Unidade Orçamentária				Função	Fonte	Valor
3001 - GABINETE DO SECRETÁRIO DE ESTADO DE DESENVOLVIMENTO SOCIAL				12	15000100	60.000.000
AÇÃO	2194	PASSE LIVRE ESTUDANTIL - ENSINO FUNDAMENTAL				10.000.000
	2195	PASSE LIVRE ESTUDANTIL - ENSINO SUPERIOR				20.000.000
	2196	PASSE LIVRE ESTUDANTIL - ENSINO MÉDIO				30.000.000

Unidade Orçamentária				Função	Fonte	Valor
3101 - GABINETE DO SECRETÁRIO DE ESTADO DE DESENVOLVIMENTO E INOVAÇÃO				12	15000100	65.953.000
AÇÃO	2132	ESCOLA DO FUTURO ARTICULADA E INTEGRADA COM OS ECOSSISTEMAS DE EDUCAÇÃO E INOVAÇÃO				65.045.000
	2191	INTERNET BANDA LARGA PARA INCLUSÃO DIGITAL, FORMAÇÃO PROFISSIONAL E GERAÇÃO DE RENDA				908.000

Unidade Orçamentária				Função	Fonte	Valor
3162 - UNIVERSIDADE ESTADUAL DE GOIÁS - UEG				12	15000100	321.995.000
AÇÃO	2234	AÇÕES DE EXTENSÃO UNIVERSITÁRIA				1.424.000
	2235	DESENVOLVIMENTO DA PESQUISA UNIVERSITÁRIA				4.350.000
	2236	CONCESSÃO DE BOLSA E AUXÍLIO FINANCEIRO A ESTUDANTES DE GRADUAÇÃO				6.619.000
	2237	CONCESSÃO DE BOLSA E AUXÍLIO FINANCEIRO A ESTUDANTES DE PÓS-GRADUAÇÃO				1.481.000
	2238	CONCESSÃO DE BOLSA E AUXÍLIO FINANCEIRO A DOCENTES				4.104.000
	3105	RECONSTRUÇÃO DA INFRAESTRUTURA FÍSICA DA UEG				2.880.000
	3106	INVESTIMENTOS E MANUTENÇÃO DE CURSOS DE PÓS-GRADUAÇÃO LATO E STRICTO SENSU				10.000
	3107	INVESTIMENTOS E MANUTENÇÃO DE CURSOS DE GRADUAÇÃO SUPERIOR PRESENCIAL E À DISTÂNCIA				100.000
	3108	INVESTIMENTOS E MANUTENÇÃO EM EQUIP LABORATORIAIS E INSTRUMENTOS PARA O DESEN DO ENSINO, PESQUISA E EXTENSÃO				7.316.000
	3109	AMPLIAÇÃO E RENOVACÃO DO ACERVO BIBLIOGRÁFICO				300.000
	3110	APOIO A PROJETOS DE EMPREENDEDORISMO E INOVAÇÃO				28.000
	3140	PROJETOS E ATIVIDADES NA ÁREA DA EDUCAÇÃO (UEG), DECORRENTES DE EMENDAS PARLAMENTARES IMPOSITIVAS - LOA 2023				3.115.000
	4144	FOLHA DE PAGAMENTO DE SERVIDORES PÚBLICOS				248.396.000
	4145	FOLHA DE PAGAMENTO DE SERVIDORES PÚBLICOS - BENEFÍCIOS, AUXÍLIOS E DESPESAS DE CARÁTER INDENIZATÓRIO				4.413.000
4146	PAGAMENTO DE INDENIZAÇÃO PELO SERVIÇO EXTRAORDINÁRIO - AC4				790.000	
4243	GESTÃO E MANUTENÇÃO DAS ATIVIDADES				36.669.000	

Unidade Orçamentária				Função	Fonte	Valor
4201 - GABINETE DO SECRETÁRIO DE ESTADO DA RETOMADA				12	15000100	78.300.000
AÇÃO	2184	ENSINO E CAPACITAÇÃO PROFISSIONAL PARA VULNERÁVEIS (COTEC)				78.300.000

Orçamento Geral 2023

Resumo Geral da Receita e da Despesa

Economia
Secretaria de
Estado da
Economia



DEMONSTRATIVO DA RECEITA E DA DESPESA SEGUNDO AS CATEGORIAS ECONÔMICAS - TESOURO

R\$ 1,00

RECEITA		DESPESA	
RECEITAS CORRENTES	38.003.587.000	DESPESAS CORRENTES	18.031.644.000
IMPOSTOS, TAXAS E CONTRIBUIÇÕES DE MELHORIA	30.452.943.000	DESPESAS DE CUSTEIO	17.396.725.000
RECEITA PATRIMONIAL	681.825.000	JUROS E ENCARGOS DA DÍVIDA	634.919.000
RECEITA DE SERVIÇOS	38.272.000		
TRANSFERÊNCIAS CORRENTES	5.791.329.000		
OUTRAS RECEITAS CORRENTES	1.039.218.000		
DEDUÇÃO - RECEITAS CORRENTES	-12.656.971.000		
TOTAL	25.346.616.000	TOTAL	18.031.644.000
SUPERAVIT DO ORÇAMENTO CORRENTE	7.314.972.000		
RECEITAS DE CAPITAL	58.907.000	DESPESAS DE CAPITAL	1.291.315.000
OPERAÇÕES DE CRÉDITO	30.000	INVESTIMENTOS	996.391.000
ALIENAÇÃO DE BENS	45.571.000	INVERSÕES FINANCEIRAS	46.320.000
OUTRAS RECEITAS DE CAPITAL	13.306.000	AMORTIZAÇÃO DA DÍVIDA	248.604.000
TOTAL	7.373.879.000	TOTAL	2.143.483.000
RESUMO			
RECEITAS CORRENTES	38.003.587.000	DESPESAS CORRENTES	18.031.644.000
RECEITAS DE CAPITAL	58.907.000	DESPESAS DE CAPITAL	1.291.315.000
DEDUÇÃO - RECEITAS CORRENTES	-12.656.971.000	RESERVA DE CONTINGÊNCIA	852.168.000
ADMINISTRAÇÃO DIRETA(TESOURO)	3.573.312.000		
AUTARQUIAS/FUNDAÇÕES(TESOURO)	920.496.000	AUTARQUIAS/FUNDAÇÕES(TESOURO)	2.441.833.000
FUNDOS ESPECIAIS(TESOURO)	3.654.684.000	FUNDOS ESPECIAIS(TESOURO)	10.937.052.000
TOTAL	33.554.015.000	TOTAL	33.554.012.000

Orçamento Geral 2023

Demonstrativo Geral da
Despesa

Economia
Secretaria de
Estado da
Economia



ADMINISTRAÇÃO DIRETA - TODOS OS PODERES

(R\$ 1,00)

DEMONSTRATIVO DAS DESPESAS POR FUNÇÕES CONFORME AS FONTES DE RECURSOS E AS CATEGORIAS ECONÔMICAS

CÓDIGO	ESPECIFICAÇÃO	TOTAL	FUNTE DE RECURSO		CATEGORIA ECONÔMICA		RESERVA DE CONTINGÊNCIA
			TESOURO	OUTRAS	CORRENTE	CAPITAL	
01	LEGISLATIVA	1.314.271.000	1.295.495.000	18.776.000	1.198.809.000	115.462.000	
02	JUDICIÁRIA	1.906.767.000	1.906.767.000		1.906.767.000		
03	ESSENCIAL A JUSTIÇA	1.060.028.000	1.059.928.000	100.000	968.978.000	91.050.000	
04	ADMINISTRAÇÃO	1.954.519.000	1.954.452.000	67.000	1.790.466.000	164.053.000	
06	SEGURANÇA PÚBLICA	3.608.315.000	3.593.535.000	14.780.000	3.557.623.000	50.692.000	
08	ASSISTÊNCIA SOCIAL	280.490.000	280.490.000		267.686.000	12.804.000	
09	PREVIDÊNCIA SOCIAL	986.178.000	439.222.000	546.956.000	986.178.000		
10	SAÚDE	3.799.000	3.320.000	479.000	3.799.000		
11	TRABALHO	143.585.000	142.985.000	600.000	143.315.000	270.000	
12	EDUCAÇÃO	5.669.855.000	5.653.543.000	16.312.000	5.274.198.000	395.657.000	
13	CULTURA	33.923.000	29.935.000	3.988.000	33.923.000		
14	DIREITOS DA CIDADANIA	638.497.000	636.698.000	1.799.000	587.917.000	50.580.000	
15	URBANISMO	241.804.000	241.804.000		135.329.000	106.475.000	
16	HABITAÇÃO	291.000	241.000	50.000	20.000	271.000	
17	SANEAMENTO	120.000	40.000	80.000	120.000		
18	GESTÃO AMBIENTAL	1.137.000	60.000	1.077.000	1.127.000	10.000	
19	CIÊNCIA E TECNOLOGIA	109.503.000	109.503.000		32.796.000	76.707.000	
20	AGRICULTURA	52.952.000	45.893.000	7.059.000	40.583.000	12.369.000	
22	INDÚSTRIA	20.000	20.000		10.000	10.000	
23	COMÉRCIO E SERVIÇOS	3.020.000	3.020.000		3.020.000		
27	DESPORTO E LAZER	94.614.000	82.990.000	11.624.000	82.040.000	12.574.000	
28	ENCARGOS ESPECIAIS	1.843.018.000	1.843.018.000		1.594.414.000	248.604.000	
99	RESERVA DE CONTINGÊNCIA	852.168.000	852.168.000				852.168.000
TOTAL		20.798.874.000	20.175.127.000	623.747.000	18.609.118.000	1.337.588.000	852.168.000

DEMONSTRATIVO DOS PROGRAMAS E SEUS OBJETIVOS POR AÇÕES, PRODUTOS, METAS, VALORES E ÓRGÃOS EXECUTORES

R\$ 1,00

RECURSOS DE TODAS AS FONTES

PROGRAMA: 0100 ENCARGOS ESPECIAIS

OBJETIVO		TOTAL	ORGÃO GESTOR			
Atendimento de demandas da sociedade por meio de programas e políticas públicas conforme Plano Plurianual 2020-2023.		2.188.657.000	9999 - TODOS OS ÓRGÃOS E ENTIDADES			
AÇÃO	TÍTULO	UNIDADE ORÇAMENTÁRIA EXECUTORA		VALOR	RESUMO DA AÇÃO	
7101	ENCARGOS ESPECIAIS DA ALEGO	0101 GAB. DO PRES. DA ASSEMBLEIA LEGISLATIVA		161.109.000	7101 161.109.000	
7102	CONTRIBUIÇÕES AO PASEP	1702 ENCARGOS FINANCEIROS DO ESTADO		106.157.000	7102 123.177.000	
		1752 FUNDO DE APORTE À CELG D		10.000		
		1762 GOIÁS PREVIDÊNCIA		17.010.000		
7104	ENCARGOS ESPECIAIS GERAIS	1704 ENCARGOS ESPECIAIS		259.620.000	7104 220.638.000	
		1762 GOIÁS PREVIDÊNCIA		10.000		
		1780 FUNDO FINANC. REG. PROP. PREVID. SERVIDO		64.060.000		
		1781 FUNDO FINANC. REG. PROP. PREV. MILITAR		23.510.000		
		1782 FUNDO PREVIDENCIARIO		3.248.000		
7105	ENCARGOS JUDICIÁRIOS	1261 AGÊNCIA BRASIL CENTRAL		623.000	7105 29.200.000	
		1401 GAB. DO PROC.-GERAL DO ESTADO		557.000		
		1704 ENCARGOS ESPECIAIS		7.960.000		
		1762 GOIÁS PREVIDÊNCIA		10.000		
		1780 FUNDO FINANC. REG. PROP. PREVID. SERVIDO		20.000		
		1781 FUNDO FINANC. REG. PROP. PREV. MILITAR		20.000		
		1861 INST. DE ASSIST. SERV. ESTADO		20.000.000		
		3201 GAB DO SECRE ESTA AGRI, PEC E ABAS.		10.000		
7106	SUBVENÇÕES ECONÔMICAS ÀS EMPRESAS EM LIQUIDAÇÃO	1802 ENCARGOS GERAIS DO ESTADO / SEAD		22.400.000		7106 22.400.000
7108	ENCARGOS JUDICIÁRIOS DO TJ	0401 GAB. DO PRESID. DO TRIBUNAL DE JUSTICA		100.000.000		7108 100.000.000

DEMONSTRATIVO DOS PROGRAMAS E SEUS OBJETIVOS POR AÇÕES, PRODUTOS, METAS, VALORES E ÓRGÃOS EXECUTORES

R\$ 1,00

RECURSOS DE TODAS AS FONTES

PROGRAMA: 0100 ENCARGOS ESPECIAIS

AÇÃO	TÍTULO	UNIDADE ORÇAMENTÁRIA EXECUTORA	VALOR	RESUMO DA AÇÃO	
7110	SUBVENÇÕES ECONÔMICAS PARA SAÚDE	2801 GABINETE DO SECRETARIO DA SAUDE	10.000	7110	30.000
		2850 FUNDO ESTADUAL DE SAÚDE - FES	20.000		
7112	SUBVENÇÕES ECONÔMICAS PARA ECONOMIA	1704 ENCARGOS ESPECIAIS	3.260.000	7112	3.260.000
7114	DESPESAS COM PESSOAL DOS EMPREGADOS DAS EMPRESAS EM LIQUIDAÇÃO - METAGO	1802 ENCARGOS GERAIS DO ESTADO / SEAD	43.000	7114	43.000
7117	DESPESAS COM PESSOAL DOS EMPREGADOS DAS EMPRESAS EM LIQUIDAÇÃO - PRODAGO	1802 ENCARGOS GERAIS DO ESTADO / SEAD	2.939.000	7117	2.939.000
7118	PAGAMENTO DE PRECATÓRIOS	1704 ENCARGOS ESPECIAIS	538.000.000	7118	538.000.000
7119	PAGAMENTO DE REQUISIÇÕES DE PEQUENO VALOR - RPV	0801 GAB. DO DEF. PÚBLICO GERAL DO ESTADO	200.000	7119	81.378.000
		1101 GAB. DO SEC. DA CASA CIVIL	70.000		
		1201 GAB. SEC. DE ESTADO DE COMUNICAÇÃO	60.000		
		1261 AGÊNCIA BRASIL CENTRAL	700.000		
		1301 GABINETE DO VICE-GOVERNADOR	60.000		
		1401 GAB. DO PROC.-GERAL DO ESTADO	250.000		
		1501 GAB. DO SECRET. CHEFE DA CGE	170.000		
		1601 GAB. DO SECRET. CHEFE DA CASA MILITAR	200.000		
		1701 GAB. SEC. DE ESTADO DA ECONOMIA	20.000		
		1704 ENCARGOS ESPECIAIS	50.000.000		
		1761 AG. GOIANA DE REG. CONT. E FISC. S.PUBL	320.000		
		1762 GOIÁS PREVIDÊNCIA	110.000		
		1780 FUNDO FINANC. REG. PROP. PREVID. SERVIDO	1.100.000		
		1781 FUNDO FINANC. REG. PROP. PREV. MILITAR	900.000		
		1801 GAB.DO SEC.DE ESTADO DA ADMINISTRAÇÃO	500.000		

DEMONSTRATIVO DOS PROGRAMAS E SEUS OBJETIVOS POR AÇÕES, PRODUTOS, METAS, VALORES E ÓRGÃOS EXECUTORES

R\$ 1,00

RECURSOS DE TODAS AS FONTES

PROGRAMA: 0100 ENCARGOS ESPECIAIS

AÇÃO	TÍTULO	UNIDADE ORÇAMENTÁRIA EXECUTORA	VALOR	RESUMO DA AÇÃO
		1861 INST. DE ASSIST. SERV. ESTADO	1.010.000	
		1901 GABINETE DO SECRETÁRIO DO GOVERNO	110.000	
		2101 GAB SEC EST MEIO AMBI DESE SUSTEN.	420.000	
		2401 GAB. SECR. EST. EDUCAÇÃO	200.000	
		2501 GABINETE SECRETÁRIO ESTADO CULTURA	110.000	
		2601 GABINETE SECRETÁRIO ESTADO ESPORTE LAZER	120.000	
		2850 FUNDO ESTADUAL DE SAÚDE - FES	550.000	
		2890 IND. QUIMICA DO ESTADO DE GOIAS	60.000	
		2901 GAB SECRETÁRIO DA SEGURANÇA PÚBLICA	911.000	
		2902 POLÍCIA MILITAR	2.400.000	
		2903 CORPO BOMBEIROS MILITAR	600.000	
		2904 POLICIA CIVIL	600.000	
		2906 DIR GERAL DE ADM. PENITENCIÁRIA	600.000	
		2961 DEPARTAMENTO ESTADUAL DE TRÂNSITO	6.889.000	
		3001 GAB DO SECRET ESTAD DESENVOL SOCI.	400.000	
		3101 GAB. SEC. ESTA DE DESENV E INOV.	220.000	
		3161 FUNDAÇÃO AMPARO PESQ. E.GOIAS - FAPEG	120.000	
		3162 UNIVERSIDADE ESTADUAL DE GOIAS	3.000.000	
		3201 GAB DO SECRE ESTA AGRI, PEC E ABAS.	120.000	
		3261 AG. GOIANA DE DEFESA AGROPECUÁRIA	1.020.000	
		3262 EMATER	220.000	
		3301 GAB. SEC EST INDUS, COMER E SERV.	120.000	
		3361 AGÊNCIA ESTADUAL DE TURISMO	190.000	
		3362 JUNTA COMERCIAL DO EST. DE GOIAS-JUCEG	110.000	
		4001 GAB. CHEFE DA SECRETARIA-GERAL DA GOV.	120.000	
		4063 AGÊNCIA GOIANA INFRAESTR E TRANSPORTES	5.798.000	
		4091 GOIÁS TELECOM	20.000	
		4093 METROBUS TRANSPORTE COLETIVO S/A	40.000	
		4094 AGÊNCIA GOIANA DE HABITACAO S/A	520.000	

DEMONSTRATIVO DOS PROGRAMAS E SEUS OBJETIVOS POR AÇÕES, PRODUTOS, METAS, VALORES E ÓRGÃOS EXECUTORES

R\$ 1,00

RECURSOS DE TODAS AS FONTES

PROGRAMA: 0100 ENCARGOS ESPECIAIS

AÇÃO	TÍTULO	UNIDADE ORÇAMENTÁRIA EXECUTORA	VALOR	RESUMO DA AÇÃO	
		4201 GAB. SEC. ESTADO DA RETOMADA	120.000		
7120	ENCARGOS DA DÍVIDA PÚBLICA - LEI 8.727			7120	61.514.000
		1702 ENCARGOS FINANCEIROS DO ESTADO	61.514.000		
7121	ENCARGOS DA DÍVIDA PÚBLICA - LEI 9.496			7121	29.308.000
		1702 ENCARGOS FINANCEIROS DO ESTADO	29.308.000		
7122	ENCARGOS DA DÍVIDA PÚBLICA - CELG D			7122	40.000
		1702 ENCARGOS FINANCEIROS DO ESTADO	40.000		
7123	ENCARGOS DA DÍVIDA PÚBLICA - CELGPAR			7123	40.000
		1702 ENCARGOS FINANCEIROS DO ESTADO	40.000		
7124	ENCARGOS DA DÍVIDA PÚBLICA - CEF PROINVEST			7124	40.000
		1702 ENCARGOS FINANCEIROS DO ESTADO	40.000		
7125	ENCARGOS DA DÍVIDA PÚBLICA - BNDES PROINVEST			7125	40.000
		1702 ENCARGOS FINANCEIROS DO ESTADO	40.000		
7126	ENCARGOS DA DÍVIDA PÚBLICA - BNDES PROPAE			7126	40.000
		1702 ENCARGOS FINANCEIROS DO ESTADO	40.000		
7127	ENCARGOS DA DÍVIDA PÚBLICA - BB ESTRUTURANTE			7127	50.000
		1702 ENCARGOS FINANCEIROS DO ESTADO	100.000		
7128	ENCARGOS DA DÍVIDA PÚBLICA - REFIN. ART. 9º A LC 159 (RRF)			7128	469.641.000
		1702 ENCARGOS FINANCEIROS DO ESTADO	469.641.000		
7129	ENCARGOS DA DÍVIDA PÚBLICA - REESTRUTURAÇÃO BIRD (DÍVIDA EXTERNA)			7129	112.314.000
		1702 ENCARGOS FINANCEIROS DO ESTADO	112.314.000		
7130	ENCARGOS DA DÍVIDA PÚBLICA - BID PROFISCO (DÍVIDA EXTERNA)			7130	4.641.000
		1702 ENCARGOS FINANCEIROS DO ESTADO	4.641.000		
7131	ENCARGOS DA DÍVIDA PÚBLICA - RODOVIDA FINISA			7131	99.528.000
		1702 ENCARGOS FINANCEIROS DO ESTADO	99.528.000		
7132	ENCARGOS DA DÍVIDA PÚBLICA - SANEAMENTO PARA TODOS			7132	5.473.000
		1702 ENCARGOS FINANCEIROS DO ESTADO	5.473.000		
7133	ENCARGOS DA DÍVIDA PÚBLICA - PGFN PARC. SIMP/ORDIN.			7133	504.000

DEMONSTRATIVO DOS PROGRAMAS E SEUS OBJETIVOS POR AÇÕES, PRODUTOS, METAS, VALORES E ÓRGÃOS EXECUTORES

R\$ 1,00

RECURSOS DE TODAS AS FONTES

PROGRAMA: 0100 ENCARGOS ESPECIAIS

AÇÃO	TÍTULO	UNIDADE ORÇAMENTÁRIA EXECUTORA	VALOR	RESUMO DA AÇÃO	
7134	ENCARGOS DA DÍVIDA PÚBLICA - PGFN PARC. REFIS ART. 3º	1702 ENCARGOS FINANCEIROS DO ESTADO	504.000	7134	542.000
7135	ENCARGOS DA DÍVIDA PÚBLICA - PASEP ESTADO	1702 ENCARGOS FINANCEIROS DO ESTADO	542.000	7135	14.150.000
7136	ENCARGOS DA DÍVIDA PÚBLICA - PASEP FUNDO DE PREVIDÊNCIA	1702 ENCARGOS FINANCEIROS DO ESTADO	28.300.000	7136	880.000
7140	ENCARGOS COM RESSARCIMENTOS DO FUNAC	1702 ENCARGOS FINANCEIROS DO ESTADO	1.760.000	7140	10.000
7141	ENCARGOS DA DÍVIDA PÚBLICA - RESSARCIMENTO CONTRATOS COM GARANTIA DA UNIÃO (ART. 9º LC 159/2017)	1752 FUNDO DE APORTE À CELG D	10.000	7141	99.808.000
7251	COMPENSAÇÃO PREVIDENCIÁRIA	1702 ENCARGOS FINANCEIROS DO ESTADO	99.808.000	7251	7.920.000
		1780 FUNDO FINANC. REG. PROP. PREVID. SERVIDO	7.920.000		

PROGRAMA: 0200 ENCARGOS DOS BENEFÍCIOS PREVIDENCIÁRIOS E ESPECIAIS

OBJETIVO	TOTAL	ORGÃO GESTOR			
Atendimento de demandas da sociedade por meio de programas e políticas públicas conforme Plano Plurianual 2020-2023.	7.464.592.000	9999 - TODOS OS ÓRGÃOS E ENTIDADES			
AÇÃO	TÍTULO	UNIDADE ORÇAMENTÁRIA EXECUTORA	VALOR	RESUMO DA AÇÃO	
7201	PESSOAL INATIVOS E PENSIONISTAS E ENCARGOS SOCIAIS DA ALEGO	0101 GAB. DO PRES. DA ASSEMBLEIA LEGISLATIVA	104.776.000	7201	104.806.000
		1780 FUNDO FINANC. REG. PROP. PREVID. SERVIDO	20.000		
		1782 FUNDO PREVIDENCIARIO	10.000		
7203	ENCARGOS COM BENEFÍCIOS PREVIDENCIÁRIOS PELOS REGIMES PRÓPRIOS DE PREVIDÊNCIA	1780 FUNDO FINANC. REG. PROP. PREVID. SERVIDO	19.083.000	7203	19.423.000
		1781 FUNDO FINANC. REG. PROP. PREV. MILITAR	20.000		
		1782 FUNDO PREVIDENCIARIO	320.000		
7204	ENCARGOS COM BENEFÍCIOS PREVIDENCIÁRIOS PELO TCE			7204	224.030.000

DEMONSTRATIVO DOS PROGRAMAS E SEUS OBJETIVOS POR AÇÕES, PRODUTOS, METAS, VALORES E ÓRGÃOS EXECUTORES

R\$ 1,00

RECURSOS DE TODAS AS FONTES

PROGRAMA: 0200 ENCARGOS DOS BENEFÍCIOS PREVIDENCIÁRIOS E ESPECIAIS

AÇÃO	TÍTULO	UNIDADE ORÇAMENTÁRIA EXECUTORA	VALOR	RESUMO DA AÇÃO	
		0201 GABINETE DO PRESIDENTE DO T.C.E.	224.000.000		
		1780 FUNDO FINANC. REG. PROP. PREVID. SERVIDO	20.000		
		1782 FUNDO PREVIDENCIARIO	10.000		
7205	ENCARGOS COM BENEFÍCIOS PREVIDENCIÁRIOS PELO TCMGO			7205	78.530.000
		0301 GAB. PRESIDENTE DO TCM	78.500.000		
		1780 FUNDO FINANC. REG. PROP. PREVID. SERVIDO	20.000		
		1782 FUNDO PREVIDENCIARIO	10.000		
7206	ENCARGOS COM BENEFÍCIOS PREVIDENCIÁRIOS PELO TJGO			7206	471.265.000
		0401 GAB. DO PRESID. DO TRIBUNAL DE JUSTICA	471.235.000		
		1780 FUNDO FINANC. REG. PROP. PREVID. SERVIDO	20.000		
		1782 FUNDO PREVIDENCIARIO	10.000		
7207	ENCARGOS COM BENEFÍCIOS PREVIDENCIÁRIOS PELO MINISTÉRIO PÚBLICO			7207	122.030.000
		0701 GAB. DO PROCURADOR GERAL DE JUSTICA	122.000.000		
		1780 FUNDO FINANC. REG. PROP. PREVID. SERVIDO	20.000		
		1782 FUNDO PREVIDENCIARIO	10.000		
7208	ENCARGOS COM BENEFÍCIOS PREVIDENCIÁRIOS PELA DEFENSORIA PÚBLICA			7208	25.075.000
		1780 FUNDO FINANC. REG. PROP. PREVID. SERVIDO	25.065.000		
		1782 FUNDO PREVIDENCIARIO	10.000		
7209	ENCARGOS COM BENEFÍCIOS PREVIDENCIÁRIOS PELOS REGIMES PRÓPRIOS DE PREVIDÊNCIA - SEC. CASA CIVIL			7209	20.000
		1780 FUNDO FINANC. REG. PROP. PREVID. SERVIDO	20.000		
7210	ENCARGOS COM BENEFÍCIOS PREVIDENCIÁRIOS PELOS REGIMES PRÓPRIOS DE PREVIDÊNCIA - SEC. COMUNICAÇÃO			7210	20.000
		1780 FUNDO FINANC. REG. PROP. PREVID. SERVIDO	20.000		
7211	ENCARGOS COM BENEFÍCIOS PREVIDENCIÁRIOS PELOS REGIMES PRÓPRIOS DE PREVIDÊNCIA - ABC			7211	15.413.000
		1780 FUNDO FINANC. REG. PROP. PREVID. SERVIDO	15.403.000		
		1782 FUNDO PREVIDENCIARIO	10.000		
7213	ENCARGOS COM BENEFÍCIOS PREVIDENCIÁRIOS PELOS REGIMES			7213	73.167.000

DEMONSTRATIVO DOS PROGRAMAS E SEUS OBJETIVOS POR AÇÕES, PRODUTOS, METAS, VALORES E ÓRGÃOS EXECUTORES

R\$ 1,00

RECURSOS DE TODAS AS FONTES

PROGRAMA: 0200 ENCARGOS DOS BENEFÍCIOS PREVIDENCIÁRIOS E ESPECIAIS

AÇÃO	TÍTULO	UNIDADE ORÇAMENTÁRIA EXECUTORA	VALOR	RESUMO DA AÇÃO	
	PRÓPRIOS DE PREVIDÊNCIA - PGE				
		1780 FUNDO FINANC. REG. PROP. PREVID. SERVIDO	73.157.000		
		1782 FUNDO PREVIDENCIARIO	10.000		
7214	ENCARGOS COM BENEFÍCIOS PREVIDENCIÁRIOS PELOS REGIMES PRÓPRIOS DE PREVIDÊNCIA - CGE			7214	24.811.000
		1780 FUNDO FINANC. REG. PROP. PREVID. SERVIDO	24.801.000		
		1782 FUNDO PREVIDENCIARIO	10.000		
7215	ENCARGOS COM BENEFÍCIOS PREVIDENCIÁRIOS PELOS REGIMES PRÓPRIOS DE PREVIDÊNCIA - CASA MILITAR			7215	3.035.000
		1780 FUNDO FINANC. REG. PROP. PREVID. SERVIDO	3.035.000		
7216	ENCARGOS COM BENEFÍCIOS PREVIDENCIÁRIOS PELOS REGIMES PRÓPRIOS DE PREVIDÊNCIA - SEC. ECONOMIA			7216	520.000.000
		1780 FUNDO FINANC. REG. PROP. PREVID. SERVIDO	520.000.000		
7217	ENCARGOS COM BENEFÍCIOS PREVIDENCIÁRIOS PELOS REGIMES PRÓPRIOS DE PREVIDÊNCIA - AGR			7217	6.888.000
		1780 FUNDO FINANC. REG. PROP. PREVID. SERVIDO	6.888.000		
7219	ENCARGOS COM BENEFÍCIOS PREVIDENCIÁRIOS PELOS REGIMES PRÓPRIOS DE PREVIDÊNCIA - SEAD			7219	218.298.000
		1780 FUNDO FINANC. REG. PROP. PREVID. SERVIDO	218.288.000		
		1782 FUNDO PREVIDENCIARIO	10.000		
7220	ENCARGOS COM BENEFÍCIOS PREVIDENCIÁRIOS PELOS REGIMES PRÓPRIOS DE PREVIDÊNCIA - IPASGO			7220	38.386.000
		1780 FUNDO FINANC. REG. PROP. PREVID. SERVIDO	38.386.000		
7222	ENCARGOS COM BENEFÍCIOS PREVIDENCIÁRIOS PELOS REGIMES PRÓPRIOS DE PREVIDÊNCIA - SEC. MEIO AMBIENTE			7222	16.040.000
		1780 FUNDO FINANC. REG. PROP. PREVID. SERVIDO	16.040.000		
7223	ENCARGOS COM BENEFÍCIOS PREVIDENCIÁRIOS PELOS REGIMES PRÓPRIOS DE PREVIDÊNCIA - SEDUC			7223	1.923.005.000
		1780 FUNDO FINANC. REG. PROP. PREVID. SERVIDO	1.922.995.000		
		1782 FUNDO PREVIDENCIARIO	10.000		
7224	ENCARGOS COM BENEFÍCIOS PREVIDENCIÁRIOS PELOS REGIMES PRÓPRIOS DE PREVIDÊNCIA - SEC. CULTURA			7224	5.887.000

DEMONSTRATIVO DOS PROGRAMAS E SEUS OBJETIVOS POR AÇÕES, PRODUTOS, METAS, VALORES E ÓRGÃOS EXECUTORES

R\$ 1,00

RECURSOS DE TODAS AS FONTES

PROGRAMA: 0200 ENCARGOS DOS BENEFÍCIOS PREVIDENCIÁRIOS E ESPECIAIS

AÇÃO	TÍTULO	UNIDADE ORÇAMENTÁRIA EXECUTORA	VALOR	RESUMO DA AÇÃO	
		1780 FUNDO FINANC. REG. PROP. PREVID. SERVIDO	5.887.000		
7225	ENCARGOS COM BENEFÍCIOS PREVIDENCIÁRIOS PRÓPRIOS DE PREVIDÊNCIA - SEC. ESPORTE E LAZER	PELOS REGIMES		7225	11.845.000
		1780 FUNDO FINANC. REG. PROP. PREVID. SERVIDO	11.845.000		
7226	ENCARGOS COM BENEFÍCIOS PREVIDENCIÁRIOS PRÓPRIOS DE PREVIDÊNCIA - SEC. SAÚDE	PELOS REGIMES		7226	361.010.000
		1780 FUNDO FINANC. REG. PROP. PREVID. SERVIDO	361.000.000		
		1782 FUNDO PREVIDENCIARIO	10.000		
7228	ENCARGOS COM BENEFÍCIOS PREVIDENCIÁRIOS PRÓPRIOS DE PREVIDÊNCIA - SEG. PÚBLICA	PELOS REGIMES		7228	103.214.000
		1780 FUNDO FINANC. REG. PROP. PREVID. SERVIDO	103.204.000		
		1782 FUNDO PREVIDENCIARIO	10.000		
7229	ENCARGOS COM BENEFÍCIOS PREVIDENCIÁRIOS PRÓPRIOS DE PREVIDÊNCIA - POLÍCIA MILITAR	PELOS REGIMES		7229	1.694.770.000
		1781 FUNDO FINANC. REG. PROP. PREV. MILITAR	1.694.770.000		
7230	ENCARGOS COM BENEFÍCIOS PREVIDENCIÁRIOS PRÓPRIOS DE PREVIDÊNCIA - BOMBEIROS	PELOS REGIMES		7230	306.201.000
		1781 FUNDO FINANC. REG. PROP. PREV. MILITAR	306.201.000		
7231	ENCARGOS COM BENEFÍCIOS PREVIDENCIÁRIOS PRÓPRIOS DE PREVIDÊNCIA - POLÍCIA CIVIL	PELOS REGIMES		7231	547.044.000
		1780 FUNDO FINANC. REG. PROP. PREVID. SERVIDO	547.034.000		
		1782 FUNDO PREVIDENCIARIO	10.000		
7232	ENCARGOS COM BENEFÍCIOS PREVIDENCIÁRIOS PRÓPRIOS DE PREVIDÊNCIA - DEGAP	PELOS REGIMES		7232	107.324.000
		1780 FUNDO FINANC. REG. PROP. PREVID. SERVIDO	107.314.000		
		1782 FUNDO PREVIDENCIARIO	10.000		
7233	ENCARGOS COM BENEFÍCIOS PREVIDENCIÁRIOS PRÓPRIOS DE PREVIDÊNCIA - DETRAN	PELOS REGIMES		7233	33.508.000
		1780 FUNDO FINANC. REG. PROP. PREVID. SERVIDO	33.508.000		
7234	ENCARGOS COM BENEFÍCIOS PREVIDENCIÁRIOS PRÓPRIOS DE PREVIDÊNCIA - SEC. DESENV. SOCIAL	PELOS REGIMES		7234	60.180.000
		1780 FUNDO FINANC. REG. PROP. PREVID. SERVIDO	60.170.000		

DEMONSTRATIVO DOS PROGRAMAS E SEUS OBJETIVOS POR AÇÕES, PRODUTOS, METAS, VALORES E ÓRGÃOS EXECUTORES

R\$ 1,00

RECURSOS DE TODAS AS FONTES

PROGRAMA: 0200 ENCARGOS DOS BENEFÍCIOS PREVIDENCIÁRIOS E ESPECIAIS

AÇÃO	TÍTULO	UNIDADE ORÇAMENTÁRIA EXECUTORA	VALOR	RESUMO DA AÇÃO	
7235	ENCARGOS COM BENEFÍCIOS PREVIDENCIÁRIOS PELOS REGIMES PRÓPRIOS DE PREVIDÊNCIA - SEDI	1782 FUNDO PREVIDENCIARIO	10.000	7235	25.742.000
		1780 FUNDO FINANC. REG. PROP. PREVID. SERVIDO	25.732.000		
		1782 FUNDO PREVIDENCIARIO	10.000		
7237	ENCARGOS COM BENEFÍCIOS PREVIDENCIÁRIOS PELOS REGIMES PRÓPRIOS DE PREVIDÊNCIA - UEG	1782 FUNDO PREVIDENCIARIO	10.000	7237	111.325.000
		1780 FUNDO FINANC. REG. PROP. PREVID. SERVIDO	111.315.000		
		1782 FUNDO PREVIDENCIARIO	10.000		
7238	ENCARGOS COM BENEFÍCIOS PREVIDENCIÁRIOS PELOS REGIMES PRÓPRIOS DE PREVIDÊNCIA - GOINFRA	1782 FUNDO PREVIDENCIARIO	10.000	7238	60.447.000
		1780 FUNDO FINANC. REG. PROP. PREVID. SERVIDO	60.447.000		
7242	ENCARGOS COM BENEFÍCIOS PREVIDENCIÁRIOS PELOS REGIMES PRÓPRIOS DE PREVIDÊNCIA - SEC. AGRICULTURA	1782 FUNDO PREVIDENCIARIO	10.000	7242	4.221.000
		1780 FUNDO FINANC. REG. PROP. PREVID. SERVIDO	4.221.000		
7243	ENCARGOS COM BENEFÍCIOS PREVIDENCIÁRIOS PELOS REGIMES PRÓPRIOS DE PREVIDÊNCIA - AGRODEFESA	1782 FUNDO PREVIDENCIARIO	10.000	7243	53.068.000
		1780 FUNDO FINANC. REG. PROP. PREVID. SERVIDO	53.058.000		
		1782 FUNDO PREVIDENCIARIO	10.000		
7245	ENCARGOS COM BENEFÍCIOS PREVIDENCIÁRIOS PELOS REGIMES PRÓPRIOS DE PREVIDÊNCIA - SIC	1782 FUNDO PREVIDENCIARIO	10.000	7245	25.000
		1780 FUNDO FINANC. REG. PROP. PREVID. SERVIDO	25.000		
7247	ENCARGOS COM BENEFÍCIOS PREVIDENCIÁRIOS PELOS REGIMES PRÓPRIOS DE PREVIDÊNCIA - JUCEG	1782 FUNDO PREVIDENCIARIO	10.000	7247	2.766.000
		1780 FUNDO FINANC. REG. PROP. PREVID. SERVIDO	2.766.000		
7248	ENCARGOS COM BENEFÍCIOS PREVIDENCIÁRIOS PELOS REGIMES PRÓPRIOS DE PREVIDÊNCIA - SEC.-GERAL DA GOV.	1782 FUNDO PREVIDENCIARIO	10.000	7248	1.000.000
		1780 FUNDO FINANC. REG. PROP. PREVID. SERVIDO	1.000.000		
7250	PAGAMENTO DE PENSÕES ESPECIAIS	1782 FUNDO PREVIDENCIARIO	10.000	7250	90.763.000
		1704 ENCARGOS ESPECIAIS	80.410.000		
		1761 AG. GOIANA DE REG. CONT. E FISC. S.PUBL	31.000		
		1801 GAB.DO SEC.DE ESTADO DA ADMINISTRAÇÃO	401.000		

DEMONSTRATIVO DOS PROGRAMAS E SEUS OBJETIVOS POR AÇÕES, PRODUTOS, METAS, VALORES E ÓRGÃOS EXECUTORES

R\$ 1,00

RECURSOS DE TODAS AS FONTES

PROGRAMA: 0200 ENCARGOS DOS BENEFÍCIOS PREVIDENCIÁRIOS E ESPECIAIS

AÇÃO	TÍTULO	UNIDADE ORÇAMENTÁRIA EXECUTORA	VALOR	RESUMO DA AÇÃO	
7251	COMPENSAÇÃO PREVIDENCIÁRIA	1861 INST. DE ASSIST. SERV. ESTADO	20.000	7251	10.000
		2801 GABINETE DO SECRETARIO DA SAUDE	5.821.000		
		2901 GAB SECRETÁRIO DA SEGURANÇA PÚBLICA	3.811.000		
		4063 AGÊNCIA GOIANA INFRAESTR E TRANSPORTES	269.000		
		1762 GOIÁS PREVIDÊNCIA	10.000		

PROGRAMA: 1001 APERFEIÇOAMENTO DO CONTROLE EXTERNO DA ADMINISTRAÇÃO PÚBLICA ESTADUAL

OBJETIVO	TOTAL	ORGÃO GESTOR
Atendimento de demandas da sociedade por meio de programas e políticas públicas conforme Plano Plurianual 2020-2023.	11.230.000	9999 - TODOS OS ÓRGÃOS E ENTIDADES

AÇÃO	TÍTULO	UNIDADE ORÇAMENTÁRIA EXECUTORA	VALOR	RESUMO DA AÇÃO	
2001	APERFEIÇOAMENTO DA GESTÃO ORGANIZACIONAL COM FOCO EM TECNOLOGIA DA INFORMAÇÃO	0201 GABINETE DO PRESIDENTE DO T.C.E.	8.000.000	2001	9.110.000
		0250 FUNDO DE MODERNIZACAO DO TCE-GO	1.110.000		
2002	DESENVOLVIMENTO DE COMPETÊNCIAS DE MEMBROS, SERVIDORES, JURISDICIONADOS E CONTROLADORES	0201 GABINETE DO PRESIDENTE DO T.C.E.	2.100.000	2002	2.110.000
		0250 FUNDO DE MODERNIZACAO DO TCE-GO	10.000		
3001	CONSTRUÇÃO DO PRÉDIO DA ESCOLA DE CONTAS DO TCE-GO	0201 GABINETE DO PRESIDENTE DO T.C.E.	10.000	3001	10.000
		0201 GABINETE DO PRESIDENTE DO T.C.E.	10.000		

PROGRAMA: 1002 PROTEÇÃO À VIDA, AO PATRIMÔNIO E AO MEIO AMBIENTE

OBJETIVO	TOTAL	ORGÃO GESTOR
Atendimento de demandas da sociedade por meio de programas e políticas públicas conforme Plano Plurianual 2020-2023.	13.530.000	9999 - TODOS OS ÓRGÃOS E ENTIDADES

AÇÃO	TÍTULO	UNIDADE ORÇAMENTÁRIA EXECUTORA	VALOR	RESUMO DA AÇÃO	
2003	OPERACIONALIZAÇÃO DAS ATIVIDADES DE PREVENÇÃO DE ACIDENTES E SOCORRO ÀS URGÊNCIAS E EMERGÊNCIAS			2003	10.722.000

DEMONSTRATIVO DOS PROGRAMAS E SEUS OBJETIVOS POR AÇÕES, PRODUTOS, METAS, VALORES E ÓRGÃOS EXECUTORES

R\$ 1,00

RECURSOS DE TODAS AS FONTES

PROGRAMA: 1002 PROTEÇÃO À VIDA, AO PATRIMÔNIO E AO MEIO AMBIENTE

AÇÃO	TÍTULO	UNIDADE ORÇAMENTÁRIA EXECUTORA	VALOR	RESUMO DA AÇÃO	
2264	REFORMA E AMPLIAÇÃO DE UNIDADES DO CORPO DE BOMBEIROS MILITAR	2903 CORPO BOMBEIROS MILITAR	660.000	2264	244.000
		2953 FUNDO ESPEC REAP MODERNIZAÇÃO - FUNEBOM	10.062.000		
2269	APARELHAMENTO E MODERNIZAÇÃO DO CORPO DE BOMBEIROS MILITAR	2903 CORPO BOMBEIROS MILITAR	12.000	2269	2.061.000
		2953 FUNDO ESPEC REAP MODERNIZAÇÃO - FUNEBOM	232.000		
3127	CONSTRUÇÃO DE UNIDADES DO CORPO DE BOMBEIROS MILITAR	2903 CORPO BOMBEIROS MILITAR	10.000	3127	503.000
		2953 FUNDO ESPEC REAP MODERNIZAÇÃO - FUNEBOM	4.102.000		
		2903 CORPO BOMBEIROS MILITAR	10.000		
		2953 FUNDO ESPEC REAP MODERNIZAÇÃO - FUNEBOM	493.000		

PROGRAMA: 1003 CIDADES INTELIGENTES E MOBILIDADE URBANA EFICIENTE

OBJETIVO	TOTAL	ORGÃO GESTOR			
Atendimento de demandas da sociedade por meio de programas e políticas públicas conforme Plano Plurianual 2020-2023.	165.744.000	9999 - TODOS OS ÓRGÃOS E ENTIDADES			

AÇÃO	TÍTULO	UNIDADE ORÇAMENTÁRIA EXECUTORA	VALOR	RESUMO DA AÇÃO	
2193	SUBSÍDIO FINANCEIRO AO SISTEMA DE TRANSPORTE SEMIURBANO DA REGIÃO METROPOLITANA DE GOIÂNIA			2193	8.961.000
2281	COMPLEMENTAÇÃO TARIFÁRIA AO SISTEMA DE TRANSPORTE DA REGIÃO METROPOLITANA DE GOIÂNIA - LC 169	4001 GAB. CHEFE DA SECRETARIA-GERAL DA GOV.	8.961.000	2281	125.512.000
		4001 GAB. CHEFE DA SECRETARIA-GERAL DA GOV.	125.512.000		
2313	MODERNIZAÇÃO E SUSTENTABILIDADE DO TRANSPORTE PÚBLICO URBANO	4093 METROBUS TRANSPORTE COLETIVO S/A	3.000.000	2313	3.000.000
		4093 METROBUS TRANSPORTE COLETIVO S/A	12.000.000		
2314	TRANSPORTE PÚBLICO URBANO	4093 METROBUS TRANSPORTE COLETIVO S/A	12.000.000	2314	12.000.000
		4093 METROBUS TRANSPORTE COLETIVO S/A	12.000.000		
3006	INFRAESTRUTURA DE TRANSPORTE, ENERGIA, TELECOMUNICAÇÕES E MOBILIDADE URBANA	4001 GAB. CHEFE DA SECRETARIA-GERAL DA GOV.	2.311.000	3006	2.311.000
		4001 GAB. CHEFE DA SECRETARIA-GERAL DA GOV.	2.311.000		

DEMONSTRATIVO DOS PROGRAMAS E SEUS OBJETIVOS POR AÇÕES, PRODUTOS, METAS, VALORES E ÓRGÃOS EXECUTORES

R\$ 1,00

RECURSOS DE TODAS AS FONTES

PROGRAMA: 1003 CIDADES INTELIGENTES E MOBILIDADE URBANA EFICIENTE

AÇÃO	TÍTULO	UNIDADE ORÇAMENTÁRIA EXECUTORA	VALOR	RESUMO DA AÇÃO	
3096	GOIÁS EM MOVIMENTO - CONSTRUÇÃO DE OBRAS CIVIS	4063 AGÊNCIA GOIANA INFRAESTR E TRANSPORTES	10.000.000	3096	10.000.000
3097	GOIÁS EM MOVIMENTO - REFORMA DE OBRAS CIVIS			3097	3.960.000
		4063 AGÊNCIA GOIANA INFRAESTR E TRANSPORTES	3.960.000		

PROGRAMA: 1004 CIENTISTAS TRANSFORMANDO GOIÁS

OBJETIVO	TOTAL	ORGÃO GESTOR			
Atendimento de demandas da sociedade por meio de programas e políticas públicas conforme Plano Plurianual 2020-2023.	13.875.000	9999 - TODOS OS ÓRGÃOS E ENTIDADES			
AÇÃO	TÍTULO	UNIDADE ORÇAMENTÁRIA EXECUTORA	VALOR	RESUMO DA AÇÃO	
2005	PESQUISA EM CTI	3161 FUNDAÇÃO AMPARO PESQ. E.GOIAS - FAPEG	13.875.000	2005	13.875.000

PROGRAMA: 1005 COMPLIANCE PÚBLICO

OBJETIVO	TOTAL	ORGÃO GESTOR			
Atendimento de demandas da sociedade por meio de programas e políticas públicas conforme Plano Plurianual 2020-2023.	2.425.000	9999 - TODOS OS ÓRGÃOS E ENTIDADES			
AÇÃO	TÍTULO	UNIDADE ORÇAMENTÁRIA EXECUTORA	VALOR	RESUMO DA AÇÃO	
2006	CONTROLE E CORREIÇÃO	1501 GAB. DO SECRET. CHEFE DA CGE	238.000	2006	238.000
2007	FISCALIZAÇÃO DE SERVIÇOS PÚBLICOS			2007	893.000
3008	MODERNIZAÇÃO ADMINISTRATIVA	1761 AG. GOIANA DE REG. CONT. E FISC. S.PUBL	893.000	3008	1.294.000
		1761 AG. GOIANA DE REG. CONT. E FISC. S.PUBL	1.294.000		

DEMONSTRATIVO DOS PROGRAMAS E SEUS OBJETIVOS POR AÇÕES, PRODUTOS, METAS, VALORES E ÓRGÃOS EXECUTORES

R\$ 1,00

RECURSOS DE TODAS AS FONTES

PROGRAMA: 1006 CONTROLE EXTERNO E FISCALIZAÇÃO DOS MUNICÍPIOS

OBJETIVO		TOTAL	ORGÃO GESTOR		
Atendimento de demandas da sociedade por meio de programas e políticas públicas conforme Plano Plurianual 2020-2023.		13.980.000	9999 - TODOS OS ÓRGÃOS E ENTIDADES		
AÇÃO	TÍTULO	UNIDADE ORÇAMENTÁRIA EXECUTORA		VALOR	RESUMO DA AÇÃO
2008	AUXÍLIO E FISCALIZAÇÃO JUNTO AO PODER PÚBLICO MUNICIPAL	0301 GAB. PRESIDENTE DO TCM		13.387.000	2008 13.387.000
2009	TREINAMENTO E APERFEIÇOAMENTO DE SERVIDORES E JURISDICIONADOS DO TCMGO	0301 GAB. PRESIDENTE DO TCM		333.000	2009 553.000
		0350 FUNDO ESP. DE REAPARELHAMENTO DO T.C.M.		220.000	
2173	AMPLIAÇÃO DA SEDE DO TCMGO	0350 FUNDO ESP. DE REAPARELHAMENTO DO T.C.M.		20.000	2173 20.000
3009	CONSTRUÇÃO E INSTALAÇÃO DO NOVO EDIFÍCIO SEDE DO TCMGO	0301 GAB. PRESIDENTE DO TCM		20.000	3009 20.000

PROGRAMA: 1007 DEFESA DA SOCIEDADE

OBJETIVO		TOTAL	ORGÃO GESTOR		
Atendimento de demandas da sociedade por meio de programas e políticas públicas conforme Plano Plurianual 2020-2023.		1.000.000	9999 - TODOS OS ÓRGÃOS E ENTIDADES		
AÇÃO	TÍTULO	UNIDADE ORÇAMENTÁRIA EXECUTORA		VALOR	RESUMO DA AÇÃO
3010	DEFESA DA SOCIEDADE	0701 GAB. DO PROCURADOR GERAL DE JUSTICA		1.000.000	3010 1.000.000

PROGRAMA: 1008 EDUCAÇÃO QUE QUEREMOS

OBJETIVO		TOTAL	ORGÃO GESTOR		
Atendimento de demandas da sociedade por meio de programas e políticas públicas conforme Plano Plurianual 2020-2023.		1.712.129.000	9999 - TODOS OS ÓRGÃOS E ENTIDADES		
AÇÃO	TÍTULO	UNIDADE ORÇAMENTÁRIA EXECUTORA		VALOR	RESUMO DA AÇÃO
2011	APRIMORAMENTO E VALORIZAÇÃO DOS PROFISSIONAIS DA EDUCAÇÃO	2401 GAB. SECR. EST. EDUCAÇÃO		10.310.000	2011 10.310.000

DEMONSTRATIVO DOS PROGRAMAS E SEUS OBJETIVOS POR AÇÕES, PRODUTOS, METAS, VALORES E ÓRGÃOS EXECUTORES

R\$ 1,00

RECURSOS DE TODAS AS FONTES

PROGRAMA: 1008 EDUCAÇÃO QUE QUEREMOS

AÇÃO	TÍTULO	UNIDADE ORÇAMENTÁRIA EXECUTORA	VALOR	RESUMO DA AÇÃO	
2012	ATENDIMENTO DOS ALUNOS EM SITUAÇÃO DE VULNERABILIDADE SOCIAL OU PRIVADOS DE LIBERDADE	2401 GAB. SECR. EST. EDUCAÇÃO	3.133.000	2012	3.133.000
2019	FORNECIMENTO DE ALIMENTAÇÃO ESCOLAR	2401 GAB. SECR. EST. EDUCAÇÃO	180.225.000	2019	180.225.000
2020	GESTÃO DA TECNOLOGIA DA INFORMAÇÃO E COMUNICAÇÃO	2401 GAB. SECR. EST. EDUCAÇÃO	260.608.000	2020	260.608.000
2021	GOIÁS PARCEIRO DA EDUCAÇÃO INFANTIL	2401 GAB. SECR. EST. EDUCAÇÃO	3.248.000	2021	3.248.000
2022	MODERNIZAÇÃO DAS UNIDADES JURISDICIONADAS DA EDUCAÇÃO	2401 GAB. SECR. EST. EDUCAÇÃO	52.308.000	2022	52.308.000
2023	PREVENÇÃO DA VIOLÊNCIA NO AMBIENTE ESCOLAR	2401 GAB. SECR. EST. EDUCAÇÃO	1.930.000	2023	1.930.000
2024	PROESCOLA - REPASSE DE RECURSOS FINANCEIROS ÀS UNIDADES JURISDICIONADAS	2401 GAB. SECR. EST. EDUCAÇÃO	42.560.000	2024	42.560.000
2025	REALIZAÇÃO DE ATIVIDADES ESPORTIVAS E JOGOS ESTUDANTIS	2401 GAB. SECR. EST. EDUCAÇÃO	10.962.000	2025	10.962.000
2026	SAÚDE E BEM ESTAR DO SERVIDOR	2401 GAB. SECR. EST. EDUCAÇÃO	2.400.000	2026	2.400.000
2027	TRANSPORTE ESCOLAR	2401 GAB. SECR. EST. EDUCAÇÃO	235.430.000	2027	235.430.000
2159	CONSELHO ESTADUAL DE EDUCAÇÃO DE GOIÁS	4001 GAB. CHEFE DA SECRETARIA-GERAL DA GOV.	514.000	2159	514.000
2179	BOMBEIRO MIRIM COM ALCANCE DE CRIANÇAS EM SITUAÇÃO DE VULNERABILIDADE SOCIAL	2903 CORPO BOMBEIROS MILITAR	1.376.000	2179	1.376.000
2183	ESCOLA SEM DROGAS - PREVENÇÃO E REPRESSÃO AO USO DE DROGAS E ENTORPECENTES EM REGIÕES VULNERÁVEIS	2904 POLICIA CIVIL	20.000	2183	20.000

DEMONSTRATIVO DOS PROGRAMAS E SEUS OBJETIVOS POR AÇÕES, PRODUTOS, METAS, VALORES E ÓRGÃOS EXECUTORES

R\$ 1,00

RECURSOS DE TODAS AS FONTES

PROGRAMA: 1008 EDUCAÇÃO QUE QUEREMOS

AÇÃO	TÍTULO	UNIDADE ORÇAMENTÁRIA EXECUTORA	VALOR	RESUMO DA AÇÃO	
2186	UNIVERSITÁRIO DO BEM	1802 ENCARGOS GERAIS DO ESTADO / SEAD	115.000.000	2186	115.000.000
2194	PASSE LIVRE ESTUDANTIL - ENSINO FUNDAMENTAL	3001 GAB DO SECRET ESTAD DESENVOL SOCI.	10.000.000	2194	10.000.000
2195	PASSE LIVRE ESTUDANTIL - ENSINO SUPERIOR	3001 GAB DO SECRET ESTAD DESENVOL SOCI.	20.000.000	2195	20.000.000
2196	PASSE LIVRE ESTUDANTIL - ENSINO MÉDIO	3001 GAB DO SECRET ESTAD DESENVOL SOCI.	30.000.000	2196	30.000.000
2218	PROJETO ALFABETIZAÇÃO - GOIÁS SOCIAL	2401 GAB. SECR. EST. EDUCAÇÃO	2.000.000	2218	2.000.000
2219	ALFAMAIS GOIÁS - EDUCAÇÃO INFANTIL	2401 GAB. SECR. EST. EDUCAÇÃO	7.000.000	2219	7.000.000
2246	ALFAMAIS GOIÁS - ENSINO FUNDAMENTAL I	2401 GAB. SECR. EST. EDUCAÇÃO	18.000.000	2246	18.000.000
2251	BOLSA ESTUDO	2401 GAB. SECR. EST. EDUCAÇÃO	224.000.000	2251	224.000.000
2282	AMPLIAÇÃO, REFORMA E ADEQUAÇÃO DE PRÉDIO PÚBLICO	2401 GAB. SECR. EST. EDUCAÇÃO	7.000.000	2282	7.000.000
2283	AMPLIAÇÃO, REFORMA E ADEQUAÇÃO DE UNIDADES ESCOLARES	2401 GAB. SECR. EST. EDUCAÇÃO	64.554.000	2283	64.554.000
2284	APOIO ADMINISTRATIVO AO DESENVOLVIMENTO DAS ATIVIDADES DE ENSINO	2401 GAB. SECR. EST. EDUCAÇÃO	25.040.000	2284	25.040.000
2285	APOIO TÉCNICO E PEDAGÓGICO AO DESENVOLVIMENTO DAS ATIVIDADES DO ENSINO	2401 GAB. SECR. EST. EDUCAÇÃO	21.072.000	2285	21.072.000
2287	FORNECIMENTO DE MATERIAL ESCOLAR PARA ALUNOS DA EDUCAÇÃO DE JOVENS E ADULTOS	2401 GAB. SECR. EST. EDUCAÇÃO	1.949.000	2287	1.949.000
2288	FORNECIMENTO DE MATERIAL ESCOLAR PARA ALUNOS DA EDUCAÇÃO	2401 GAB. SECR. EST. EDUCAÇÃO	320.000	2288	320.000

DEMONSTRATIVO DOS PROGRAMAS E SEUS OBJETIVOS POR AÇÕES, PRODUTOS, METAS, VALORES E ÓRGÃOS EXECUTORES

R\$ 1,00

RECURSOS DE TODAS AS FONTES

PROGRAMA: 1008 EDUCAÇÃO QUE QUEREMOS

AÇÃO	TÍTULO	UNIDADE ORÇAMENTÁRIA EXECUTORA	VALOR	RESUMO DA AÇÃO	
	ESPECIAL				
2289	FORNECIMENTO DE MATERIAL ESCOLAR PARA ALUNOS DO ENSINO FUNDAMENTAL	2401 GAB. SECR. EST. EDUCAÇÃO	320.000	2289	19.590.000
2290	FORNECIMENTO DE MATERIAL ESCOLAR PARA ALUNOS DO ENSINO MÉDIO	2401 GAB. SECR. EST. EDUCAÇÃO	19.590.000	2290	16.529.000
2291	FORNECIMENTO DE MATERIAL ESCOLAR PARA ALUNOS DO ENSINO PROFISSIONAL	2401 GAB. SECR. EST. EDUCAÇÃO	16.529.000	2291	242.000
2292	FORNECIMENTO DE UNIFORME ESCOLAR PARA ALUNOS DA EDUCAÇÃO DE JOVENS E ADULTOS	2401 GAB. SECR. EST. EDUCAÇÃO	242.000	2292	14.557.000
2293	FORNECIMENTO DE UNIFORME ESCOLAR PARA ALUNOS DA EDUCAÇÃO ESPECIAL	2401 GAB. SECR. EST. EDUCAÇÃO	14.557.000	2293	2.330.000
2294	FORNECIMENTO DE UNIFORME ESCOLAR PARA ALUNOS DO ENSINO FUNDAMENTAL	2401 GAB. SECR. EST. EDUCAÇÃO	2.330.000	2294	38.373.000
2295	FORNECIMENTO DE UNIFORME ESCOLAR PARA ALUNOS DO ENSINO MÉDIO	2401 GAB. SECR. EST. EDUCAÇÃO	38.373.000	2295	122.999.000
2296	FORNECIMENTO DE UNIFORME ESCOLAR PARA ALUNOS DO ENSINO PROFISSIONAL	2401 GAB. SECR. EST. EDUCAÇÃO	122.999.000	2296	1.740.000
2297	MANUTENÇÃO E DESENVOLVIMENTO DA EDUCAÇÃO DE JOVENS E ADULTOS	2401 GAB. SECR. EST. EDUCAÇÃO	1.740.000	2297	210.000
2298	MANUTENÇÃO E DESENVOLVIMENTO DA EDUCAÇÃO ESPECIAL	2401 GAB. SECR. EST. EDUCAÇÃO	210.000	2298	6.921.000
2299	MANUTENÇÃO E DESENVOLVIMENTO DO ENSINO FUNDAMENTAL	2401 GAB. SECR. EST. EDUCAÇÃO	6.921.000	2299	230.000
		2401 GAB. SECR. EST. EDUCAÇÃO	230.000		

DEMONSTRATIVO DOS PROGRAMAS E SEUS OBJETIVOS POR AÇÕES, PRODUTOS, METAS, VALORES E ÓRGÃOS EXECUTORES

R\$ 1,00

RECURSOS DE TODAS AS FONTES

PROGRAMA: 1008 EDUCAÇÃO QUE QUEREMOS

AÇÃO	TÍTULO	UNIDADE ORÇAMENTÁRIA EXECUTORA	VALOR	RESUMO DA AÇÃO	
2300	MANUTENÇÃO E DESENVOLVIMENTO DO ENSINO MÉDIO	2401 GAB. SECR. EST. EDUCAÇÃO	1.220.000	2300	1.220.000
2301	MANUTENÇÃO E DESENVOLVIMENTO DO ENSINO PROFISSIONAL	2401 GAB. SECR. EST. EDUCAÇÃO	11.680.000	2301	11.680.000
3011	SISTEMA DE AVALIAÇÃO EDUCACIONAL	2401 GAB. SECR. EST. EDUCAÇÃO	7.050.000	3011	7.050.000
3131	CONSTRUÇÃO DE PRÉDIO PÚBLICO	2401 GAB. SECR. EST. EDUCAÇÃO	1.200.000	3131	1.200.000
3132	CONSTRUÇÃO DE UNIDADES ESCOLARES	2401 GAB. SECR. EST. EDUCAÇÃO	16.230.000	3132	16.230.000
3139	PROJETOS E ATIVIDADES NA ÁREA DA EDUCAÇÃO, DECORRENTES DE EMENDAS PARLAMENTARES IMPOSITIVAS - LOA 2023	2401 GAB. SECR. EST. EDUCAÇÃO	100.069.000	3139	100.069.000

PROGRAMA: 1009 GESTÃO DE RECURSOS HÍDRICOS

OBJETIVO	TOTAL	ORGÃO GESTOR			
Atendimento de demandas da sociedade por meio de programas e políticas públicas conforme Plano Plurianual 2020-2023.	1.148.000	9999 - TODOS OS ÓRGÃOS E ENTIDADES			

AÇÃO	TÍTULO	UNIDADE ORÇAMENTÁRIA EXECUTORA	VALOR	RESUMO DA AÇÃO	
2029	GESTÃO E MONITORAMENTO DE RECURSOS HÍDRICOS E SEGURANÇA DE BARRAGEM	2101 GAB SEC EST MEIO AMBI DESE SUSTEN.	480.000	2029	630.000
		2153 FUNDO ESTADUAL DO MEIO AMBIENTE - FEMA	150.000		
2031	MONITORAMENTO HIDROLÓGICO E METEOROLÓGICO EFICIENTE	2101 GAB SEC EST MEIO AMBI DESE SUSTEN.	448.000	2031	518.000
		2153 FUNDO ESTADUAL DO MEIO AMBIENTE - FEMA	70.000		

DEMONSTRATIVO DOS PROGRAMAS E SEUS OBJETIVOS POR AÇÕES, PRODUTOS, METAS, VALORES E ÓRGÃOS EXECUTORES

R\$ 1,00

RECURSOS DE TODAS AS FONTES

PROGRAMA: 1010 GESTÃO DEMOCRÁTICA E TRANSPARENTE, GOVERNANÇA E RESPONSABILIDADE SOCIAL DO PODER LEGISLATIVO.

OBJETIVO		TOTAL	ORGÃO GESTOR		
Atendimento de demandas da sociedade por meio de programas e políticas públicas conforme Plano Plurianual 2020-2023.		28.765.000	9999 - TODOS OS ÓRGÃOS E ENTIDADES		
AÇÃO	TÍTULO	UNIDADE ORÇAMENTÁRIA EXECUTORA		VALOR	RESUMO DA AÇÃO
2033	COTA PARA O EXERCÍCIO DA ATIVIDADE PARLAMENTAR - CEAP - ALEGO	0101 GAB. DO PRES. DA ASSEMBLEIA LEGISLATIVA		13.000.000	2033 13.000.000
2034	PROMOÇÃO DO APERFEIÇOAMENTO E APRENDIZAGEM PROFISSIONAL - ESTAGIÁRIOS - ALEGO.	0101 GAB. DO PRES. DA ASSEMBLEIA LEGISLATIVA		5.265.000	2034 5.265.000
2172	PROMOÇÃO E DIVULGAÇÃO DAS ATIVIDADES LEGISLATIVAS	0101 GAB. DO PRES. DA ASSEMBLEIA LEGISLATIVA		10.000.000	2172 10.000.000
2250	CONVÊNIOS, AJUSTES E ACORDOS FIRMADOS PELA ASSEMBLEIA LEGISLATIVA	0101 GAB. DO PRES. DA ASSEMBLEIA LEGISLATIVA		500.000	2250 500.000

PROGRAMA: 1011 GESTÃO E DESENVOLVIMENTO SUSTENTÁVEL DE RECURSOS NATURAIS

OBJETIVO		TOTAL	ORGÃO GESTOR		
Atendimento de demandas da sociedade por meio de programas e políticas públicas conforme Plano Plurianual 2020-2023.		17.634.000	9999 - TODOS OS ÓRGÃOS E ENTIDADES		
AÇÃO	TÍTULO	UNIDADE ORÇAMENTÁRIA EXECUTORA		VALOR	RESUMO DA AÇÃO
2035	DESENVOLVIMENTO SUSTENTÁVEL PARA O ESTADO DE GOIÁS	2101 GAB SEC EST MEIO AMBI DESE SUSTEN.		179.000	2035 499.000
		2153 FUNDO ESTADUAL DO MEIO AMBIENTE - FEMA		320.000	
2037	GESTÃO E PROTEÇÃO DA FAUNA E FLORA	2101 GAB SEC EST MEIO AMBI DESE SUSTEN.		10.000	2037 130.000
		2153 FUNDO ESTADUAL DO MEIO AMBIENTE - FEMA		120.000	
2038	LICENCIAMENTO E CONTROLE AMBIENTAL	2101 GAB SEC EST MEIO AMBI DESE SUSTEN.		10.000	2038 7.956.000
		2153 FUNDO ESTADUAL DO MEIO AMBIENTE - FEMA		7.946.000	
2039	UNIDADES DE CONSERVAÇÃO E REGULARIZAÇÃO AMBIENTAL DE IMÓVEIS RURAIS				2039 9.049.000

DEMONSTRATIVO DOS PROGRAMAS E SEUS OBJETIVOS POR AÇÕES, PRODUTOS, METAS, VALORES E ÓRGÃOS EXECUTORES

R\$ 1,00

RECURSOS DE TODAS AS FONTES

PROGRAMA: 1011 GESTÃO E DESENVOLVIMENTO SUSTENTÁVEL DE RECURSOS NATURAIS

AÇÃO	TÍTULO	UNIDADE ORÇAMENTÁRIA EXECUTORA	VALOR	RESUMO DA AÇÃO	
		2101 GAB SEC EST MEIO AMBI DESE SUSTEN.	10.000		
		2153 FUNDO ESTADUAL DO MEIO AMBIENTE - FEMA	9.039.000		

PROGRAMA: 1012 GESTÃO TRANSFORMADORA

OBJETIVO	TOTAL	ORGÃO GESTOR
Atendimento de demandas da sociedade por meio de programas e políticas públicas conforme Plano Plurianual 2020-2023.	26.406.000	9999 - TODOS OS ÓRGÃOS E ENTIDADES

AÇÃO	TÍTULO	UNIDADE ORÇAMENTÁRIA EXECUTORA	VALOR	RESUMO DA AÇÃO	
2041	CONSÓRCIO INTERESTADUAL DE DESENVOLVIMENTO DO BRASIL CENTRAL - BRC	1801 GAB.DO SEC.DE ESTADO DA ADMINISTRAÇÃO	950.000	2041	950.000
2042	GESTÃO DO PATRIMÔNIO ESTADUAL E DA GOVERNANÇA DAS EMPRESAS ESTATAIS ATIVAS	1801 GAB.DO SEC.DE ESTADO DA ADMINISTRAÇÃO	4.141.000	2042	4.141.000
2171	GESTÃO DA AQUISIÇÃO, LOGÍSTICA E DA TRANSFORMAÇÃO PÚBLICA	1801 GAB.DO SEC.DE ESTADO DA ADMINISTRAÇÃO	315.000	2171	315.000
2259	MODERNIZAÇÃO DA GESTÃO E DOS PROCESSOS	1861 INST. DE ASSIST. SERV. ESTADO	21.000.000	2259	21.000.000

PROGRAMA: 1013 PARTICIPAÇÃO E CONTROLE SOCIAL

OBJETIVO	TOTAL	ORGÃO GESTOR
Atendimento de demandas da sociedade por meio de programas e políticas públicas conforme Plano Plurianual 2020-2023.	117.020.000	9999 - TODOS OS ÓRGÃOS E ENTIDADES

AÇÃO	TÍTULO	UNIDADE ORÇAMENTÁRIA EXECUTORA	VALOR	RESUMO DA AÇÃO	
2049	ABC DIGITAL	1261 AGÊNCIA BRASIL CENTRAL	1.977.000	2049	1.977.000
2050	GOVERNO ABERTO E PARTICIPAÇÃO CIDADÃ	1501 GAB. DO SECRET. CHEFE DA CGE	250.000	2050	250.000
3017	REVISÃO DO ORDENAMENTO JURÍDICO ESTADUAL	1101 GAB. DO SEC. DA CASA CIVIL	20.000	3017	20.000

DEMONSTRATIVO DOS PROGRAMAS E SEUS OBJETIVOS POR AÇÕES, PRODUTOS, METAS, VALORES E ÓRGÃOS EXECUTORES

R\$ 1,00

RECURSOS DE TODAS AS FONTES

PROGRAMA: 1013 PARTICIPAÇÃO E CONTROLE SOCIAL

AÇÃO	TÍTULO	UNIDADE ORÇAMENTÁRIA EXECUTORA	VALOR	RESUMO DA AÇÃO	
3019	PUBLICIZAÇÃO DAS AÇÕES DO GOVERNO	1201 GAB. SEC. DE ESTADO DE COMUNICAÇÃO	4.869.000	3019	4.869.000
3119	PUBLICIDADE DE UTILIDADE PÚBLICA	1201 GAB. SEC. DE ESTADO DE COMUNICAÇÃO	100.000.000	3119	100.000.000
3120	PUBLICIDADE DE UTILIDADE PÚBLICA	2961 DEPARTAMENTO ESTADUAL DE TRÂNSITO	9.904.000	3120	9.904.000

PROGRAMA: 1014 GOIÁS ÁGIL

OBJETIVO	TOTAL	ORGÃO GESTOR
Atendimento de demandas da sociedade por meio de programas e políticas públicas conforme Plano Plurianual 2020-2023.	28.163.000	9999 - TODOS OS ÓRGÃOS E ENTIDADES

AÇÃO	TÍTULO	UNIDADE ORÇAMENTÁRIA EXECUTORA	VALOR	RESUMO DA AÇÃO	
2051	MODERNIZAÇÃO DO SISTEMA DE ATENDIMENTO AO CIDADÃO	1801 GAB.DO SEC.DE ESTADO DA ADMINISTRAÇÃO	26.743.000	2051	26.743.000
2053	JUCEG ÁGIL	3362 JUNTA COMERCIAL DO EST. DE GOIAS-JUCEG	1.420.000	2053	1.420.000

PROGRAMA: 1015 GOIÁS EMPREENDEDOR

OBJETIVO	TOTAL	ORGÃO GESTOR
Atendimento de demandas da sociedade por meio de programas e políticas públicas conforme Plano Plurianual 2020-2023.	302.994.000	9999 - TODOS OS ÓRGÃOS E ENTIDADES

AÇÃO	TÍTULO	UNIDADE ORÇAMENTÁRIA EXECUTORA	VALOR	RESUMO DA AÇÃO	
2057	DESENVOLVIMENTO DO SETOR MINERAL	3301 GAB. SEC EST INDUS, COMER E SERV.	20.000	2057	644.000
		3351 FUNPRODUZIR	624.000		
2058	DESENVOLVIMENTO ECONÔMICO - PRODUZIR/FOMENTAR/FCO	3350 FUNDO PART.Á INDUSTRIALIZACAO-FOMENTAR	60.000	2058	70.000
		3351 FUNPRODUZIR	10.000		
2059	DESENVOLVIMENTO REGIONAL			2059	280.000

DEMONSTRATIVO DOS PROGRAMAS E SEUS OBJETIVOS POR AÇÕES, PRODUTOS, METAS, VALORES E ÓRGÃOS EXECUTORES

R\$ 1,00

RECURSOS DE TODAS AS FONTES

PROGRAMA: 1015 GOIÁS EMPREENDEDOR

AÇÃO	TÍTULO	UNIDADE ORÇAMENTÁRIA EXECUTORA	VALOR	RESUMO DA AÇÃO	
		3301 GAB. SEC EST INDUS, COMER E SERV.	20.000		
		3351 FUNPRODUZIR	260.000		
2060	GOIÁS EMPREENDEDOR			2060	1.550.000
		3301 GAB. SEC EST INDUS, COMER E SERV.	10.000		
		3351 FUNPRODUZIR	1.540.000		
2184	ENSINO E CAPACITAÇÃO PROFISSIONAL PARA VULNERÁVEIS (COTEC)			2184	78.300.000
		4201 GAB. SEC. ESTADO DA RETOMADA	78.300.000		
2185	CENTRO DE REFERÊNCIA DO ARTESANATO			2185	140.000
		4201 GAB. SEC. ESTADO DA RETOMADA	280.000		
2197	PROJETO JOVEM APRENDIZ DO FUTURO			2197	116.250.000
		3001 GAB DO SECRET ESTAD DESENVOL SOCI.	116.250.000		
2243	FOMENTO A ASSOCIAÇÕES, APLS E COOPERATIVAS DE TRABALHO, EMPREGO E RENDA			2243	750.000
		4201 GAB. SEC. ESTADO DA RETOMADA	750.000		
3047	EXPANSÃO E REVITALIZAÇÃO DA INFRAESTRUTURA DA CEASA/GO			3047	10.000
		3201 GAB DO SECRE ESTA AGRI, PEC E ABAS.	10.000		
3078	CONSTRUÇÃO DE MERCADOS MUNICIPAIS PARA ESCOAMENTO DA PRODUÇÃO DE PEQUENOS AGRICULTORES E EMPREENDORES			3078	105.000.000
		3301 GAB. SEC EST INDUS, COMER E SERV.	105.000.000		

PROGRAMA: 1016 EQUILÍBRIO FISCAL PARA O DESENVOLVIMENTO

OBJETIVO		TOTAL	ORGÃO GESTOR		
Atendimento de demandas da sociedade por meio de programas e políticas públicas conforme Plano Plurianual 2020-2023.		40.402.000	9999 - TODOS OS ÓRGÃOS E ENTIDADES		
AÇÃO	TÍTULO	UNIDADE ORÇAMENTÁRIA EXECUTORA	VALOR	RESUMO DA AÇÃO	
2064	PGE AMIGA			2064	60.000
		1451 FUNPROGE	60.000		
2066	ESTRUTURAÇÃO E IMPLANTAÇÃO DE METODOLOGIA DA REDE CAPTAÇÃO DE RECURSOS			2066	139.000
		4001 GAB. CHEFE DA SECRETARIA-GERAL DA GOV.	139.000		

DEMONSTRATIVO DOS PROGRAMAS E SEUS OBJETIVOS POR AÇÕES, PRODUTOS, METAS, VALORES E ÓRGÃOS EXECUTORES

R\$ 1,00

RECURSOS DE TODAS AS FONTES

PROGRAMA: 1016 EQUILÍBRIO FISCAL PARA O DESENVOLVIMENTO

AÇÃO	TÍTULO	UNIDADE ORÇAMENTÁRIA EXECUTORA	VALOR	RESUMO DA AÇÃO	
2244	MONITORAMENTO E AVALIAÇÃO DE POLÍTICAS PÚBLICAS	1701 GAB. SEC. DE ESTADO DA ECONOMIA	1.539.000	2244	1.539.000
2309	MODERNIZAÇÃO E APARELHAMENTO DE UNIDADES DA SECRETARIA DA ECONOMIA	1701 GAB. SEC. DE ESTADO DA ECONOMIA	10.273.000	2309	10.273.000
3024	APRIMORAMENTO DA ADMINISTRAÇÃO CONTÁBIL, ORÇAMENTÁRIA E FINANCEIRA	1701 GAB. SEC. DE ESTADO DA ECONOMIA	20.000	3024	20.000
3025	TRANSFORMAÇÃO DA ADMINITRAÇÃO TRIBUTÁRIA	1701 GAB. SEC. DE ESTADO DA ECONOMIA	7.754.000	3025	7.754.000
3136	MODERNIZAÇÃO DA ADMINISTRAÇÃO DA SECRETARIA DA ECONOMIA COM USO DE SOLUÇÕES DE TIC	1701 GAB. SEC. DE ESTADO DA ECONOMIA	20.617.000	3136	20.617.000

PROGRAMA: 1017 GOIÁS INTEGRAÇÃO SOCIAL E DEFESA E PROMOÇÃO DOS DIREITOS HUMANOS

OBJETIVO	TOTAL	ORGÃO GESTOR
Atendimento de demandas da sociedade por meio de programas e políticas públicas conforme Plano Plurianual 2020-2023.	1.197.000	9999 - TODOS OS ÓRGÃOS E ENTIDADES

AÇÃO	TÍTULO	UNIDADE ORÇAMENTÁRIA EXECUTORA	VALOR	RESUMO DA AÇÃO	
2067	AÇÃO DE PROMOÇÃO E GARANTIA DOS DIREITOS HUMANOS	3001 GAB DO SECRET ESTAD DESENVOL SOCI. 3055 FUNDO EST. DA PESSOA IDOSA	580.000 20.000	2067	600.000
2068	CONVÍVIO COMUNITÁRIO, ACOLHIMENTO E INTEGRAÇÃO SOCIAL	3001 GAB DO SECRET ESTAD DESENVOL SOCI. 3051 FUNDO ESTADUAL DE ASSISTÊNCIA SOCIAL	247.000 230.000	2068	477.000
2069	APOIO AS FAMÍLIAS DE NACIONAIS NO EXTERIOR	4001 GAB. CHEFE DA SECRETARIA-GERAL DA GOV.	120.000	2069	120.000

DEMONSTRATIVO DOS PROGRAMAS E SEUS OBJETIVOS POR AÇÕES, PRODUTOS, METAS, VALORES E ÓRGÃOS EXECUTORES

R\$ 1,00

RECURSOS DE TODAS AS FONTES

PROGRAMA: 1018 GOIÁS INTERNACIONAL

OBJETIVO	TOTAL	ORGÃO GESTOR		
Atendimento de demandas da sociedade por meio de programas e políticas públicas conforme Plano Plurianual 2020-2023.	3.178.000	9999 - TODOS OS ÓRGÃOS E ENTIDADES		
AÇÃO	TÍTULO	UNIDADE ORÇAMENTÁRIA EXECUTORA	VALOR	RESUMO DA AÇÃO
2070	INTERNACIONALIZAÇÃO DO ESTADO DE GOIÁS	3101 GAB. SEC. ESTA DE DESENV E INOV.	3.000.000	2070 3.000.000
2072	PROMOVER GOIÁS NACIONAL E INTERNACIONALMENTE	3301 GAB. SEC EST INDUS, COMER E SERV. 3351 FUNPRODUZIR	10.000 168.000	2072 178.000

PROGRAMA: 1019 GOVERNO DIGITAL

OBJETIVO	TOTAL	ORGÃO GESTOR		
Atendimento de demandas da sociedade por meio de programas e políticas públicas conforme Plano Plurianual 2020-2023.	92.086.000	9999 - TODOS OS ÓRGÃOS E ENTIDADES		
AÇÃO	TÍTULO	UNIDADE ORÇAMENTÁRIA EXECUTORA	VALOR	RESUMO DA AÇÃO
2074	IMPLANTAÇÃO DO GOVERNO DIGITAL	3101 GAB. SEC. ESTA DE DESENV E INOV.	184.172.000	2074 92.086.000

PROGRAMA: 1020 INOVAR MAIS

OBJETIVO	TOTAL	ORGÃO GESTOR		
Atendimento de demandas da sociedade por meio de programas e políticas públicas conforme Plano Plurianual 2020-2023.	21.613.000	9999 - TODOS OS ÓRGÃOS E ENTIDADES		
AÇÃO	TÍTULO	UNIDADE ORÇAMENTÁRIA EXECUTORA	VALOR	RESUMO DA AÇÃO
2075	INOVAÇÃO E POPULARIZAÇÃO DA CIÊNCIA	3161 FUNDAÇÃO AMPARO PESQ. E.GOIAS - FAPEG	4.196.000	2075 4.196.000
3028	DESENVOLVIMENTO DO ECOSISTEMA DE INOVAÇÃO DE GOIÁS	3101 GAB. SEC. ESTA DE DESENV E INOV.	17.417.000	3028 17.417.000

DEMONSTRATIVO DOS PROGRAMAS E SEUS OBJETIVOS POR AÇÕES, PRODUTOS, METAS, VALORES E ÓRGÃOS EXECUTORES

R\$ 1,00

RECURSOS DE TODAS AS FONTES

PROGRAMA: 1021 INTELIGÊNCIA, INTEGRAÇÃO E INTEGRIDADE NA SEGURANÇA PÚBLICA

OBJETIVO		TOTAL	ORGÃO GESTOR		
Atendimento de demandas da sociedade por meio de programas e políticas públicas conforme Plano Plurianual 2020-2023.		251.617.000	9999 - TODOS OS ÓRGÃOS E ENTIDADES		
AÇÃO	TÍTULO	UNIDADE ORÇAMENTÁRIA EXECUTORA		VALOR	RESUMO DA AÇÃO
2076	FORTELECIMENTO DAS ÁREAS DE INTELIGÊNCIA DA SEGURANÇA PÚBLICA	2901 GAB SECRETÁRIO DA SEGURANÇA PÚBLICA	2.526.000	2076	5.146.000
		2950 FUNDO EST. DE SEGURANCA PUBLICA-FUNESP	2.620.000		
2079	PREVENÇÃO E REPRESSÃO AO CRIME	2902 POLÍCIA MILITAR	63.145.000	2079	63.365.000
		2954 FUNDO REAP. E APERF. DA PM	220.000		
2080	INVESTIGAÇÃO, INTELIGÊNCIA E ELUCIDAÇÃO DE CRIMES	2904 POLICIA CIVIL	15.140.000	2080	15.160.000
		2955 FUNDO DE COMB. LAVAG. CAP. E ORG CRIMIN	20.000		
2270	REFORMA E AMPLIAÇÃO DE UNIDADE DA POLÍCIA MILITAR	2902 POLÍCIA MILITAR	8.897.000	2270	8.907.000
		2954 FUNDO REAP. E APERF. DA PM	10.000		
2271	APARELHAMENTO E MODERNIZAÇÃO DA POLÍCIA MILITAR	2902 POLÍCIA MILITAR	3.368.000	2271	3.718.000
		2954 FUNDO REAP. E APERF. DA PM	350.000		
2272	APARELHAMENTO E MODERNIZAÇÃO DA POLÍCIA CIVIL	2904 POLICIA CIVIL	30.000	2272	50.000
		2955 FUNDO DE COMB. LAVAG. CAP. E ORG CRIMIN	20.000		
2273	REFORMA E AMPLIAÇÃO DE UNIDADES DA POLÍCIA CIVIL	2904 POLICIA CIVIL	20.000	2273	30.000
		2955 FUNDO DE COMB. LAVAG. CAP. E ORG CRIMIN	10.000		
2274	OPERACIONALIZAÇÃO E FORTALECIMENTO DAS AÇÕES DE SEGURANÇA PÚBLICA	2901 GAB SECRETÁRIO DA SEGURANÇA PÚBLICA	2.212.000	2274	26.196.000
		2950 FUNDO EST. DE SEGURANCA PUBLICA-FUNESP	23.984.000		
2275	APARELHAMENTO E MODERNIZAÇÃO DAS UNIDADES DE SEGURANÇA			2275	19.960.000

DEMONSTRATIVO DOS PROGRAMAS E SEUS OBJETIVOS POR AÇÕES, PRODUTOS, METAS, VALORES E ÓRGÃOS EXECUTORES

R\$ 1,00

RECURSOS DE TODAS AS FONTES

PROGRAMA: 1021 INTELIGÊNCIA, INTEGRAÇÃO E INTEGRIDADE NA SEGURANÇA PÚBLICA

AÇÃO	TÍTULO	UNIDADE ORÇAMENTÁRIA EXECUTORA	VALOR	RESUMO DA AÇÃO	
	PÚBLICA				
		2901 GAB SECRETÁRIO DA SEGURANÇA PÚBLICA	11.040.000		
		2950 FUNDO EST. DE SEGURANCA PUBLICA-FUNESP	8.920.000		
2276	CAPACITAÇÃO E QUALIFICAÇÃO DO SERVIDOR DE SEGURANÇA PÚBLICA			2276	2.850.000
		2901 GAB SECRETÁRIO DA SEGURANÇA PÚBLICA	230.000		
		2950 FUNDO EST. DE SEGURANCA PUBLICA-FUNESP	2.620.000		
2277	GESTÃO DA FROTA DA SEGURANÇA PÚBLICA			2277	78.013.000
		2901 GAB SECRETÁRIO DA SEGURANÇA PÚBLICA	5.110.000		
		2950 FUNDO EST. DE SEGURANCA PUBLICA-FUNESP	72.903.000		
2278	REFORMA, AMPLIAÇÃO E MANUTENÇÃO PREDIAL DAS UNIDADES DE SEGURANÇA PÚBLICA			2278	2.070.000
		2901 GAB SECRETÁRIO DA SEGURANÇA PÚBLICA	50.000		
		2950 FUNDO EST. DE SEGURANCA PUBLICA-FUNESP	2.020.000		
3128	CONSTRUÇÃO DE UNIDADES DA POLÍCIA CIVIL			3128	40.000
		2904 POLICIA CIVIL	20.000		
		2955 FUNDO DE COMB. LAVAG. CAP. E ORG CRIMIN	20.000		
3129	CONSTRUÇÃO DAS UNIDADES DE SEGURANÇA PÚBLICA			3129	2.550.000
		2901 GAB SECRETÁRIO DA SEGURANÇA PÚBLICA	530.000		
		2950 FUNDO EST. DE SEGURANCA PUBLICA-FUNESP	2.020.000		
3130	CONSTRUÇÃO DE UNIDADE DA POLÍCIA MILITAR			3130	510.000
		2902 POLÍCIA MILITAR	500.000		
		2954 FUNDO REAP. E APERF. DA PM	10.000		
3138	ESTRUTURAÇÃO E APARELHAMENTO DA CIDADE DA POLÍCIA			3138	17.940.000
		2904 POLICIA CIVIL	17.940.000		
3143	PROJETOS E ATIVIDADES NA ÁREA DA SEGURANÇA PÚBLICA DECORRENTES DE EMENDAS PARLAMENTARES IMPOSITIVAS - LOA 2023			3143	5.112.000
		2901 GAB SECRETÁRIO DA SEGURANÇA PÚBLICA	5.112.000		

DEMONSTRATIVO DOS PROGRAMAS E SEUS OBJETIVOS POR AÇÕES, PRODUTOS, METAS, VALORES E ÓRGÃOS EXECUTORES

R\$ 1,00

RECURSOS DE TODAS AS FONTES

PROGRAMA: 1022 TECNOLOGIA E INTELIGÊNCIA EM SAÚDE

OBJETIVO		TOTAL	ORGÃO GESTOR		
Atendimento de demandas da sociedade por meio de programas e políticas públicas conforme Plano Plurianual 2020-2023.		245.200.000	9999 - TODOS OS ÓRGÃOS E ENTIDADES		
AÇÃO	TÍTULO	UNIDADE ORÇAMENTÁRIA EXECUTORA		VALOR	RESUMO DA AÇÃO
2081	ASSISTÊNCIA FARMACÊUTICA E INSUMOS ESTRATÉGICOS NA ATENÇÃO À SAÚDE	2850 FUNDO ESTADUAL DE SAÚDE - FES		163.204.000	2081 163.204.000
2082	INOVAÇÃO DE TECNOLOGIA E INFORMAÇÕES ESTRATÉGICAS EM SAÚDE	2850 FUNDO ESTADUAL DE SAÚDE - FES		78.326.000	2082 78.326.000
2083	OUVIDORIA E CONTROLE SOCIAL NA GESTÃO DO SUS	2850 FUNDO ESTADUAL DE SAÚDE - FES		40.000	2083 40.000
2084	PREVENÇÃO E CONTROLE SANITÁRIO DE PRODUTOS, SERVIÇOS, AMBIENTES E SAÚDE DO TRABALHADOR	2850 FUNDO ESTADUAL DE SAÚDE - FES		3.630.000	2084 3.630.000

PROGRAMA: 1023 JOVENS DE FUTURO

OBJETIVO		TOTAL	ORGÃO GESTOR		
Atendimento de demandas da sociedade por meio de programas e políticas públicas conforme Plano Plurianual 2020-2023.		30.000	9999 - TODOS OS ÓRGÃOS E ENTIDADES		
AÇÃO	TÍTULO	UNIDADE ORÇAMENTÁRIA EXECUTORA		VALOR	RESUMO DA AÇÃO
2085	AÇÃO DE PROMOÇÃO DA JUVENTUDE	3001 GAB DO SECRET ESTAD DESENVOL SOCI.		30.000	2085 30.000

PROGRAMA: 1024 JUDICIÁRIO EFICIENTE

OBJETIVO		TOTAL	ORGÃO GESTOR		
Atendimento de demandas da sociedade por meio de programas e políticas públicas conforme Plano Plurianual 2020-2023.		370.840.000	9999 - TODOS OS ÓRGÃOS E ENTIDADES		
AÇÃO	TÍTULO	UNIDADE ORÇAMENTÁRIA EXECUTORA		VALOR	RESUMO DA AÇÃO
2086	ESCOLA JUDICIAL	0452 FUNDESP-PJ		3.000.000	2086 3.000.000
2087	INFRAESTRUTURA E TECNOLOGIA				2087 367.820.000

DEMONSTRATIVO DOS PROGRAMAS E SEUS OBJETIVOS POR AÇÕES, PRODUTOS, METAS, VALORES E ÓRGÃOS EXECUTORES

R\$ 1,00

RECURSOS DE TODAS AS FONTES

PROGRAMA: 1024 JUDICIÁRIO EFICIENTE

AÇÃO	TÍTULO	UNIDADE ORÇAMENTÁRIA EXECUTORA	VALOR	RESUMO DA AÇÃO	
3030	ATUAÇÃO ESTRATÉGICA	0452 FUNDESP-PJ	367.820.000	3030	20.000
		0452 FUNDESP-PJ	20.000		

PROGRAMA: 1025 M.O.V.E. GOIÁS

OBJETIVO	TOTAL	ORGÃO GESTOR
Atendimento de demandas da sociedade por meio de programas e políticas públicas conforme Plano Plurianual 2020-2023.	1.947.582.000	9999 - TODOS OS ÓRGÃOS E ENTIDADES

AÇÃO	TÍTULO	UNIDADE ORÇAMENTÁRIA EXECUTORA	VALOR	RESUMO DA AÇÃO	
2245	M.O.V.E. - MODERNIZAR, OPORTUNIZAR, VALORIZAR E ENVOLVER	1801 GAB.DO SEC.DE ESTADO DA ADMINISTRAÇÃO	1.239.000	2245	1.239.000
2256	ASSISTÊNCIA MÉDICA AOS USUÁRIOS	1861 INST. DE ASSIST. SERV. ESTADO	1.944.033.000	2256	1.944.033.000
2257	PREVENÇÃO E ATENÇÃO À SAÚDE DO USUÁRIO	1861 INST. DE ASSIST. SERV. ESTADO	300.000	2257	300.000
2258	REEMBOLSO DE DESPESAS MÉDICAS AO USUÁRIO	1861 INST. DE ASSIST. SERV. ESTADO	1.000.000	2258	1.000.000
3031	APOSENTADORIA PROGRAMADA	1762 GOIÁS PREVIDÊNCIA	10.000	3031	10.000
3119	PUBLICIDADE DE UTILIDADE PÚBLICA	1861 INST. DE ASSIST. SERV. ESTADO	1.000.000	3119	1.000.000

PROGRAMA: 1026 MAIS CULTURA E ARTE

OBJETIVO	TOTAL	ORGÃO GESTOR
Atendimento de demandas da sociedade por meio de programas e políticas públicas conforme Plano Plurianual 2020-2023.	23.836.000	9999 - TODOS OS ÓRGÃOS E ENTIDADES

AÇÃO	TÍTULO	UNIDADE ORÇAMENTÁRIA EXECUTORA	VALOR	RESUMO DA AÇÃO	
2098	FOMENTO E INCENTIVO À CULTURA GOIANA	2501 GABINETE SECRETÁRIO ESTADO CULTURA	3.928.000	2098	10.187.000

DEMONSTRATIVO DOS PROGRAMAS E SEUS OBJETIVOS POR AÇÕES, PRODUTOS, METAS, VALORES E ÓRGÃOS EXECUTORES

R\$ 1,00

RECURSOS DE TODAS AS FONTES

PROGRAMA: 1026 MAIS CULTURA E ARTE

AÇÃO	TÍTULO	UNIDADE ORÇAMENTÁRIA EXECUTORA	VALOR	RESUMO DA AÇÃO	
2100	PRESERVAÇÃO DO PATRIMÔNIO CULTURAL MATERIAL E IMATERIAL	2550 FUNDO DE ARTE E CULT. DO EST. DE GO	6.259.000	2100	5.000.000
2101	PROMOÇÃO E APOIO A FESTAS E EVENTOS ARTÍSTICOS E CULTURAIS EM GOIÁS	2550 FUNDO DE ARTE E CULT. DO EST. DE GO	5.000.000	2101	8.649.000
		2501 GABINETE SECRETÁRIO ESTADO CULTURA	60.000		
		2550 FUNDO DE ARTE E CULT. DO EST. DE GO	8.589.000		

PROGRAMA: 1027 ESPORTE TRANSFORMANDO VIDAS

OBJETIVO	TOTAL	ORGÃO GESTOR
Atendimento de demandas da sociedade por meio de programas e políticas públicas conforme Plano Plurianual 2020-2023.	52.022.000	9999 - TODOS OS ÓRGÃOS E ENTIDADES

AÇÃO	TÍTULO	UNIDADE ORÇAMENTÁRIA EXECUTORA	VALOR	RESUMO DA AÇÃO	
2103	ESPORTE E LAZER PARA TODOS	2601 GABINETE SECRETÁRIO ESTADO ESPORTE LAZER	9.249.000	2103	9.249.000
2207	ESPORTE COM ALCANCE DE PESSOAS EM SITUAÇÃO DE VULNERABILIDADE SOCIAL	2601 GABINETE SECRETÁRIO ESTADO ESPORTE LAZER	10.500.000	2207	10.500.000
2208	PRÓ-ATLETA COM ALCANCE DE PESSOAS EM SITUAÇÃO DE VULNERABILIDADE SOCIAL	2601 GABINETE SECRETÁRIO ESTADO ESPORTE LAZER	3.000.000	2208	3.000.000
2209	PROJETO LA LIGA COM ALCANCE DE PESSOAS EM SITUAÇÃO DE VULNERABILIDADE SOCIAL	2601 GABINETE SECRETÁRIO ESTADO ESPORTE LAZER	2.000.000	2209	2.000.000
2210	PROJETO PRÁTICAS SAUDÁVEIS E PARADESPORTO COM ALCANCE DE PESSOAS EM SITUAÇÃO DE VULNERABILIDADE SOCIAL	2601 GABINETE SECRETÁRIO ESTADO ESPORTE LAZER	1.000.000	2210	1.000.000
2279	CONSTRUÇÃO, REFORMA, AMPLIAÇÃO E MODERNIZAÇÃO DE ESTÁDIOS, PRAÇAS ESPORTIVAS E GINÁSIOS	2601 GABINETE SECRETÁRIO ESTADO ESPORTE LAZER	14.584.000	2279	14.584.000
2280	MANUTENÇÃO DE ESTÁDIOS, PRAÇAS ESPORTIVAS E GINÁSIOS	2601 GABINETE SECRETÁRIO ESTADO ESPORTE LAZER	14.584.000	2280	11.689.000

DEMONSTRATIVO DOS PROGRAMAS E SEUS OBJETIVOS POR AÇÕES, PRODUTOS, METAS, VALORES E ÓRGÃOS EXECUTORES

R\$ 1,00

RECURSOS DE TODAS AS FONTES

PROGRAMA: 1027 ESPORTE TRANSFORMANDO VIDAS

AÇÃO	TÍTULO	UNIDADE ORÇAMENTÁRIA EXECUTORA	VALOR	RESUMO DA AÇÃO	
		2601 GABINETE SECRETÁRIO ESTADO ESPORTE LAZER	11.689.000		

PROGRAMA: 1028 MAIS TURISMO

OBJETIVO	TOTAL	ORGÃO GESTOR
Atendimento de demandas da sociedade por meio de programas e políticas públicas conforme Plano Plurianual 2020-2023.	9.175.000	9999 - TODOS OS ÓRGÃOS E ENTIDADES

AÇÃO	TÍTULO	UNIDADE ORÇAMENTÁRIA EXECUTORA	VALOR	RESUMO DA AÇÃO	
2108	ESTUDO E QUALIFICAÇÃO			2108	537.000
		3361 AGÊNCIA ESTADUAL DE TURISMO	537.000		
2111	SUSTENTABILIDADE, ACESSIBILIDADE, INFRAESTRUTURA E TURISMO RESPONSÁVEL			2111	8.638.000
		3361 AGÊNCIA ESTADUAL DE TURISMO	8.638.000		

PROGRAMA: 1030 GESTÃO PENITENCIÁRIA MODERNA

OBJETIVO	TOTAL	ORGÃO GESTOR
Atendimento de demandas da sociedade por meio de programas e políticas públicas conforme Plano Plurianual 2020-2023.	179.644.000	9999 - TODOS OS ÓRGÃOS E ENTIDADES

AÇÃO	TÍTULO	UNIDADE ORÇAMENTÁRIA EXECUTORA	VALOR	RESUMO DA AÇÃO	
2112	GESTÃO DA CUSTÓDIA PRISIONAL E PROMOÇÃO DA RESSOCIALIZAÇÃO			2112	103.137.000
		2906 DIR GERAL DE ADM. PENITENCIÁRIA	97.342.000		
		2951 FUNDO PENITENCIÁRIO ESTADUAL	5.795.000		
2265	REFORMA, AMPLIAÇÃO E MANUTENÇÃO PREDIAL DAS UNIDADES DO SISTEMA PRISIONAL			2265	9.985.000
		2906 DIR GERAL DE ADM. PENITENCIÁRIA	1.500.000		
		2951 FUNDO PENITENCIÁRIO ESTADUAL	8.485.000		
2266	ATENÇÃO AO TRABALHO DAS PESSOAS PRIVADAS DE LIBERDADE			2266	4.000.000
		2906 DIR GERAL DE ADM. PENITENCIÁRIA	4.000.000		
2267	MONITORAMENTO ELETRÔNICO DAS PESSOAS PRIVADAS DE LIBERDADE			2267	12.208.000
		2906 DIR GERAL DE ADM. PENITENCIÁRIA	12.208.000		
2268	APARELHAMENTO E MODERNIZAÇÃO DO SISTEMA PRISIONAL			2268	10.000

DEMONSTRATIVO DOS PROGRAMAS E SEUS OBJETIVOS POR AÇÕES, PRODUTOS, METAS, VALORES E ÓRGÃOS EXECUTORES

R\$ 1,00

RECURSOS DE TODAS AS FONTES

PROGRAMA: 1030 GESTÃO PENITENCIÁRIA MODERNA

AÇÃO	TÍTULO	UNIDADE ORÇAMENTÁRIA EXECUTORA	VALOR	RESUMO DA AÇÃO	
3126	CONSTRUÇÃO DE UNIDADES DO SISTEMA PRISIONAL	2906 DIR GERAL DE ADM. PENITENCIÁRIA	10.000	3126	50.304.000
		2906 DIR GERAL DE ADM. PENITENCIÁRIA	49.990.000		
		2951 FUNDO PENITENCIÁRIO ESTADUAL	314.000		

PROGRAMA: 1031 MODERNIZAÇÃO DO MINISTÉRIO PÚBLICO

OBJETIVO	TOTAL	ORGÃO GESTOR
Atendimento de demandas da sociedade por meio de programas e políticas públicas conforme Plano Plurianual 2020-2023.	100.299.000	9999 - TODOS OS ÓRGÃOS E ENTIDADES

AÇÃO	TÍTULO	UNIDADE ORÇAMENTÁRIA EXECUTORA	VALOR	RESUMO DA AÇÃO	
2113	PROMOÇÃO DA MELHORIA DA ESTRUTURA DO MINISTÉRIO PÚBLICO	0701 GAB. DO PROCURADOR GERAL DE JUSTICA	85.000.000	2113	100.299.000
		0750 FUNDO ESP. DE MODERN. DO MINIST PUBLICO	15.299.000		

PROGRAMA: 1032 MORADIA COMO BASE DA CIDADANIA

OBJETIVO	TOTAL	ORGÃO GESTOR
Atendimento de demandas da sociedade por meio de programas e políticas públicas conforme Plano Plurianual 2020-2023.	272.665.000	9999 - TODOS OS ÓRGÃOS E ENTIDADES

AÇÃO	TÍTULO	UNIDADE ORÇAMENTÁRIA EXECUTORA	VALOR	RESUMO DA AÇÃO	
2114	EQUIPAMENTOS COMUNITÁRIOS	4094 AGÊNCIA GOIANA DE HABITACAO S/A	4.131.000	2114	1.377.000
2116	HABITAÇÃO DE INTERESSE SOCIAL	4094 AGÊNCIA GOIANA DE HABITACAO S/A	16.437.000	2116	16.437.000
		4094 AGÊNCIA GOIANA DE HABITACAO S/A	16.437.000		
2117	MORAR BEM GOIÁS	4001 GAB. CHEFE DA SECRETARIA-GERAL DA GOV.	291.000	2117	291.000
2178	MORADIA LEGAL (REGULARIZAÇÃO FUNDIÁRIA DE HABITAÇÕES DE INTERESSE SOCIAL)	4094 AGÊNCIA GOIANA DE HABITACAO S/A	2.000.000	2178	2.000.000
2248	PRA TER ONDE MORAR - AUXÍLIO-MORADIA			2248	170.558.000

DEMONSTRATIVO DOS PROGRAMAS E SEUS OBJETIVOS POR AÇÕES, PRODUTOS, METAS, VALORES E ÓRGÃOS EXECUTORES

R\$ 1,00

RECURSOS DE TODAS AS FONTES

PROGRAMA: 1032 MORADIA COMO BASE DA CIDADANIA

AÇÃO	TÍTULO	UNIDADE ORÇAMENTÁRIA EXECUTORA	VALOR	RESUMO DA AÇÃO	
3019	PUBLICIZAÇÃO DAS AÇÕES DO GOVERNO	4094 AGÊNCIA GOIANA DE HABITACAO S/A	170.558.000	3019	10.000
		4094 AGÊNCIA GOIANA DE HABITACAO S/A	10.000	3070	9.118.000
3070	CONS. DE HABITAÇÕES DE INTERESSE SOCIAL PARA VULNERÁVEIS NOS MUNICÍPIOS DA REGIÃO NORTE, NORDESTE E NOROESTE	4094 AGÊNCIA GOIANA DE HABITACAO S/A	9.118.000	3071	10.020.000
3071	CONS. DE HABITAÇÕES DE INTE. SOCIAL PARA VULNERÁVEIS NOS MUN. DA REGIÃO METRO. DE GOIÂNIA, OESTE E CENTRO	4094 AGÊNCIA GOIANA DE HABITACAO S/A	10.020.000	3072	8.194.000
3072	CONS. DE HABITAÇÕES DE INTE. SOCIAL PARA VUL. NOS MUN. DA REGIÃO INT. DE DESEN. DO DISTRITO FEDERAL E ENTORNO	4094 AGÊNCIA GOIANA DE HABITACAO S/A	8.194.000	3073	46.982.000
3073	REFORMA DE HABITAÇÕES DE INTERESSE SOCIAL NAS REGIÕES DE PLANEJAMENTO DO ESTADO DE GOIÁS	4094 AGÊNCIA GOIANA DE HABITACAO S/A	46.982.000	3079	7.668.000
3079	CONSTRUÇÃO DE HABITAÇÕES DE INTERESSE SOCIAL NOS MUNICÍPIOS DA REGIÃO SUL, SUDESTE E SUDOESTE	4094 AGÊNCIA GOIANA DE HABITACAO S/A	7.668.000	3119	10.000
3119	PUBLICIDADE DE UTILIDADE PÚBLICA	4094 AGÊNCIA GOIANA DE HABITACAO S/A	10.000		

PROGRAMA: 1033 MUNICIPIOS TRANSFORMANDO GOIÁS

OBJETIVO	TOTAL	ORGÃO GESTOR			
Atendimento de demandas da sociedade por meio de programas e políticas públicas conforme Plano Plurianual 2020-2023.	116.158.000	9999 - TODOS OS ÓRGÃOS E ENTIDADES			

AÇÃO	TÍTULO	UNIDADE ORÇAMENTÁRIA EXECUTORA	VALOR	RESUMO DA AÇÃO	
2118	CELEBRAÇÃO DE CONVÊNIOS COM MUNICÍPIOS	1901 GABINETE DO SECRETÁRIO DO GOVERNO	40.000	2118	40.000
3142	PROJETOS E ATIVIDADES DECORRENTES DE EMENDAS PARLAMENTARES IMPOSITIVAS - LOA 2023	1901 GABINETE DO SECRETÁRIO DO GOVERNO	116.118.000	3142	116.118.000

DEMONSTRATIVO DOS PROGRAMAS E SEUS OBJETIVOS POR AÇÕES, PRODUTOS, METAS, VALORES E ÓRGÃOS EXECUTORES

R\$ 1,00

RECURSOS DE TODAS AS FONTES

PROGRAMA: 1033 MUNICIPIOS TRANSFORMANDO GOIÁS

AÇÃO	TÍTULO	UNIDADE ORÇAMENTÁRIA EXECUTORA	VALOR	RESUMO DA AÇÃO
------	--------	--------------------------------	-------	----------------

PROGRAMA: 1034 NOVA CHANCE AOS JOVENS

OBJETIVO	TOTAL	ORGÃO GESTOR
Atendimento de demandas da sociedade por meio de programas e políticas públicas conforme Plano Plurianual 2020-2023.	48.250.000	9999 - TODOS OS ÓRGÃOS E ENTIDADES

AÇÃO	TÍTULO	UNIDADE ORÇAMENTÁRIA EXECUTORA	VALOR	RESUMO DA AÇÃO
2119	AÇÃO DE INTEGRAÇÃO DO ADOLESCENTE EM CUMPRIMENTO DE MEDIDA SOCIOEDUCATIVA	3001 GAB DO SECRET ESTAD DESENVOL SOCI.	170.000	2119 170.000
2198	MANUTENÇÃO DOS CENTROS DE ATENDIMENTO SOCIOEDUCATIVO - CASE	3001 GAB DO SECRET ESTAD DESENVOL SOCI.	10.000	2198 30.010.000
		3052 FUNDO EST. DA CRIANCA E DO ADOLESCENTE	30.000.000	
3041	CONSTRUÇÃO E REFORMA DE CENTROS DE ATENDIMENTO SOCIOEDUCATIVO	3001 GAB DO SECRET ESTAD DESENVOL SOCI.	60.000	3041 60.000
3075	IMPLANTAÇÃO DE CENTRO DE ATENDIMENTO SOCIOEDUCATIVO - CASE	3001 GAB DO SECRET ESTAD DESENVOL SOCI.	10.000	3075 18.010.000
		3052 FUNDO EST. DA CRIANCA E DO ADOLESCENTE	18.000.000	

PROGRAMA: 1035 O AGRO É DE TODOS

OBJETIVO	TOTAL	ORGÃO GESTOR
Atendimento de demandas da sociedade por meio de programas e políticas públicas conforme Plano Plurianual 2020-2023.	39.845.000	9999 - TODOS OS ÓRGÃOS E ENTIDADES

AÇÃO	TÍTULO	UNIDADE ORÇAMENTÁRIA EXECUTORA	VALOR	RESUMO DA AÇÃO
2120	REGULARIZAÇÃO FUNDIÁRIA	1451 FUNPROGE	183.000	2120 183.000
2121	PROMOVER A SANIDADE ANIMAL, VEGETAL E SAÚDE PÚBLICA	3261 AG. GOIANA DE DEFESA AGROPECUÁRIA	8.633.000	2121 8.633.000
2122	ASSISTENCIA TÉCNICA E QUALIFICAÇÃO PARA AUMENTO DO EMPREGO E RENDA NO SETOR AGROPECUÁRIO			2122 4.383.000

DEMONSTRATIVO DOS PROGRAMAS E SEUS OBJETIVOS POR AÇÕES, PRODUTOS, METAS, VALORES E ÓRGÃOS EXECUTORES

R\$ 1,00

RECURSOS DE TODAS AS FONTES

PROGRAMA: 1035 O AGRO É DE TODOS

AÇÃO	TÍTULO	UNIDADE ORÇAMENTÁRIA EXECUTORA	VALOR	RESUMO DA AÇÃO	
2123	DESENVOLVIMENTO DE PESQUISAS, ANÁLISE E RECOMENDAÇÕES TECNOLÓGICAS	3262 EMATER	4.383.000	2123	889.000
2124	MODERNIZAÇÃO E INOVAÇÃO DA ESTRUTURAÇÃO FÍSICA E DE RECURSOS	3262 EMATER	889.000	2124	86.000
2189	FOMENTO À AGRICULTURA FAMILIAR E AO ABASTECIMENTO COM ALCANCE DE FAMÍLIAS EM SITUAÇÃO DE VULNERABILIDADE SOCIAL	3262 EMATER	86.000	2189	5.480.000
2247	ALIMENTA GOIÁS - PROGRAMA DE AQUISIÇÃO DE ALIMENTOS	3201 GAB DO SECRE ESTA AGRI, PEC E ABAS.	5.480.000	2247	12.000.000
3042	GOIÁS RURAL SUSTENTÁVEL E EMPREENDEDOR	3201 GAB DO SECRE ESTA AGRI, PEC E ABAS.	12.000.000	3042	8.191.000
		3201 GAB DO SECRE ESTA AGRI, PEC E ABAS.	8.191.000		

PROGRAMA: 1036 TRÂNSITO SEGURO

OBJETIVO	TOTAL	ORGÃO GESTOR		
Atendimento de demandas da sociedade por meio de programas e políticas públicas conforme Plano Plurianual 2020-2023.	177.587.000	9999 - TODOS OS ÓRGÃOS E ENTIDADES		

AÇÃO	TÍTULO	UNIDADE ORÇAMENTÁRIA EXECUTORA	VALOR	RESUMO DA AÇÃO	
2126	CONSTRUÇÃO, REFORMA, ESTRUTURAÇÃO E MODERNIZAÇÃO DA INFRAESTRUTURA DO DETRAN E MOBILIDADE URBANA	2961 DEPARTAMENTO ESTADUAL DE TRÂNSITO	89.548.000	2126	89.548.000
2127	EXCELÊNCIA NO ATENDIMENTO E TRÂNSITO SEGURO	2961 DEPARTAMENTO ESTADUAL DE TRÂNSITO	88.039.000	2127	88.039.000

DEMONSTRATIVO DOS PROGRAMAS E SEUS OBJETIVOS POR AÇÕES, PRODUTOS, METAS, VALORES E ÓRGÃOS EXECUTORES

R\$ 1,00

RECURSOS DE TODAS AS FONTES

PROGRAMA: 1037 POLÍTICAS PÚBLICAS DE ACESSO À JUSTIÇA INTEGRAL E GRATUITA AOS NECESSITADOS

OBJETIVO		TOTAL	ORGÃO GESTOR		
Atendimento de demandas da sociedade por meio de programas e políticas públicas conforme Plano Plurianual 2020-2023.		33.190.000	9999 - TODOS OS ÓRGÃOS E ENTIDADES		
AÇÃO	TÍTULO	UNIDADE ORÇAMENTÁRIA EXECUTORA		VALOR	RESUMO DA AÇÃO
2128	CAPACITAÇÃO DE MEMBROS, SERVIDORES E CIDADÃOS POR MEIO DA ESCOLA SUPERIOR DA DEFENSORIA PÚBLICA	0801 GAB. DO DEF. PÚBLICO GERAL DO ESTADO	680.000	2128	944.000
		0850 FUNDO DE MAN. E REAP. DA DEF. PÚBL. DO ES	264.000		
2129	EXPANSÃO E ESTRUTURAÇÃO DA DEFENSORIA PÚBLICA	0801 GAB. DO DEF. PÚBLICO GERAL DO ESTADO	5.523.000	2129	11.735.000
		0850 FUNDO DE MAN. E REAP. DA DEF. PÚBL. DO ES	6.212.000		
2130	MODERNIZAÇÃO DA DEFENSORIA PÚBLICA ATRAVÉS DA TECNOLOGIA DA INFORMAÇÃO	0801 GAB. DO DEF. PÚBLICO GERAL DO ESTADO	7.148.000	2130	20.511.000
		0850 FUNDO DE MAN. E REAP. DA DEF. PÚBL. DO ES	13.363.000		

PROGRAMA: 1038 PROFISSIONAIS TRANSFORMANDO GOIÁS

OBJETIVO		TOTAL	ORGÃO GESTOR		
Atendimento de demandas da sociedade por meio de programas e políticas públicas conforme Plano Plurianual 2020-2023.		121.196.000	9999 - TODOS OS ÓRGÃOS E ENTIDADES		
AÇÃO	TÍTULO	UNIDADE ORÇAMENTÁRIA EXECUTORA		VALOR	RESUMO DA AÇÃO
2132	ESCOLA DO FUTURO ARTICULADA E INTEGRADA COM OS ECOSISTEMAS DE EDUCAÇÃO E INOVAÇÃO	3101 GAB. SEC. ESTA DE DESENV E INOV.	132.296.000	2132	66.148.000
2190	ESCOLA DO FUTURO - CAPACITAÇÃO PROFISSIONAL DE PESSOAS VULNERÁVEIS	3101 GAB. SEC. ESTA DE DESENV E INOV.	15.585.000	2190	15.585.000
2191	INTERNET BANDA LARGA PARA INCLUSÃO DIGITAL, FORMAÇÃO PROFISSIONAL E GERAÇÃO DE RENDA	3101 GAB. SEC. ESTA DE DESENV E INOV.	908.000	2191	908.000
2192	BOLSA ARTISTA	3101 GAB. SEC. ESTA DE DESENV E INOV.	1.968.000	2192	1.968.000

DEMONSTRATIVO DOS PROGRAMAS E SEUS OBJETIVOS POR AÇÕES, PRODUTOS, METAS, VALORES E ÓRGÃOS EXECUTORES

R\$ 1,00

RECURSOS DE TODAS AS FONTES

PROGRAMA: 1038 PROFISSIONAIS TRANSFORMANDO GOIÁS

AÇÃO	TÍTULO	UNIDADE ORÇAMENTÁRIA EXECUTORA	VALOR	RESUMO DA AÇÃO	
2234	AÇÕES DE EXTENSÃO UNIVERSITÁRIA	3162 UNIVERSIDADE ESTADUAL DE GOIAS	1.424.000	2234	1.424.000
2235	DESENVOLVIMENTO DA PESQUISA UNIVERSITÁRIA	3162 UNIVERSIDADE ESTADUAL DE GOIAS	4.350.000	2235	4.350.000
2236	CONCESSÃO DE BOLSA E AUXÍLIO FINANCEIRO A ESTUDANTES DE GRADUAÇÃO	3162 UNIVERSIDADE ESTADUAL DE GOIAS	6.859.000	2236	6.859.000
2237	CONCESSÃO DE BOLSA E AUXÍLIO FINANCEIRO A ESTUDANTES DE PÓS-GRADUAÇÃO	3162 UNIVERSIDADE ESTADUAL DE GOIAS	1.481.000	2237	1.481.000
2238	CONCESSÃO DE BOLSA E AUXÍLIO FINANCEIRO A DOCENTES	3162 UNIVERSIDADE ESTADUAL DE GOIAS	4.104.000	2238	4.104.000
2241	QUALIFICAÇÃO PROFISSIONAL PARA O TRABALHADOR	4201 GAB. SEC. ESTADO DA RETOMADA	110.000	2241	190.000
		4250 FUNDO ESTADUAL DO TRABALHO	80.000		
2242	MANUTENÇÃO DAS UNIDADES OPERACIONAIS DO SISTEMA PÚBLICO DE EMPREGO E RENDA	4201 GAB. SEC. ESTADO DA RETOMADA	300.000	2242	1.280.000
		4250 FUNDO ESTADUAL DO TRABALHO	980.000		
3105	RECONSTRUÇÃO DA INFRAESTRUTURA FÍSICA DA UEG	3162 UNIVERSIDADE ESTADUAL DE GOIAS	3.040.000	3105	3.040.000
3106	INVESTIMENTOS E MANUTENÇÃO DE CURSOS DE PÓS-GRADUAÇÃO LATO E STRICTO SENSU	3162 UNIVERSIDADE ESTADUAL DE GOIAS	10.000	3106	10.000
3107	INVESTIMENTOS E MANUTENÇÃO DE CURSOS DE GRADUAÇÃO SUPERIOR PRESENCIAL E À DISTÂNCIA	3162 UNIVERSIDADE ESTADUAL DE GOIAS	440.000	3107	440.000
3108	INVESTIMENTOS E MANUTENÇÃO EM EQUIP LABORATORIAIS E INSTRUMENTOS PARA O DESEN DO ENSINO, PESQUISA E EXTENSÃO	3162 UNIVERSIDADE ESTADUAL DE GOIAS	9.966.000	3108	9.966.000
3109	AMPLIAÇÃO E RENOVAÇÃO DO ACERVO BIBLIOGRÁFICO	3162 UNIVERSIDADE ESTADUAL DE GOIAS	300.000	3109	300.000

DEMONSTRATIVO DOS PROGRAMAS E SEUS OBJETIVOS POR AÇÕES, PRODUTOS, METAS, VALORES E ÓRGÃOS EXECUTORES

R\$ 1,00

RECURSOS DE TODAS AS FONTES

PROGRAMA: 1038 PROFISSIONAIS TRANSFORMANDO GOIÁS

AÇÃO	TÍTULO	UNIDADE ORÇAMENTÁRIA EXECUTORA	VALOR	RESUMO DA AÇÃO	
3110	APOIO A PROJETOS DE EMPREENDEDORISMO E INOVAÇÃO	3162 UNIVERSIDADE ESTADUAL DE GOIAS	300.000	3110	28.000
3140	PROJETOS E ATIVIDADES NA ÁREA DA EDUCAÇÃO (UEG), DECORRENTES DE EMENDAS PARLAMENTARES IMPOSITIVAS - LOA 2023	3162 UNIVERSIDADE ESTADUAL DE GOIAS	28.000	3140	3.115.000
		3162 UNIVERSIDADE ESTADUAL DE GOIAS	3.115.000		

PROGRAMA: 1039 PROTEÇÃO AOS DIREITOS

OBJETIVO	TOTAL	ORGÃO GESTOR
Atendimento de demandas da sociedade por meio de programas e políticas públicas conforme Plano Plurianual 2020-2023.	5.060.000	9999 - TODOS OS ÓRGÃOS E ENTIDADES

AÇÃO	TÍTULO	UNIDADE ORÇAMENTÁRIA EXECUTORA	VALOR	RESUMO DA AÇÃO	
2134	ASSISTÊNCIA JURÍDICA JUDICIAL E EXTRAJUDICIAL	1950 FUNDO ESP. PAG. ADVOG. DATIVOS/S. A. J.	5.000.000	2134	5.000.000
2135	MODERNIZAÇÃO E AGILIZAÇÃO NO ATENDIMENTO AOS CONSUMIDORES	2952 FUNDO EST. PROT. E DEF. DO CONSUMIDOR	60.000	2135	60.000

PROGRAMA: 1040 ASSISTÊNCIA SOCIAL E PROMOÇÃO DA CIDADANIA

OBJETIVO	TOTAL	ORGÃO GESTOR
Atendimento de demandas da sociedade por meio de programas e políticas públicas conforme Plano Plurianual 2020-2023.	600.376.000	9999 - TODOS OS ÓRGÃOS E ENTIDADES

AÇÃO	TÍTULO	UNIDADE ORÇAMENTÁRIA EXECUTORA	VALOR	RESUMO DA AÇÃO	
2137	AÇÕES INTEGRADAS DE PROMOÇÃO À CIDADANIA	3051 FUNDO ESTADUAL DE ASSISTÊNCIA SOCIAL	218.000	2137	218.000
2138	APRIMORAMENTO DA GESTÃO DO SISTEMA ÚNICO DE ASSISTÊNCIA SOCIAL	3051 FUNDO ESTADUAL DE ASSISTÊNCIA SOCIAL	146.000	2138	146.000
2187	RESTAURANTE DO BEM	1802 ENCARGOS GERAIS DO ESTADO / SEAD	47.362.000	2187	47.362.000
2188	PROJETOS SOCIAIS A CARGO DE ORGANIZAÇÕES SOCIAIS			2188	108.382.000

DEMONSTRATIVO DOS PROGRAMAS E SEUS OBJETIVOS POR AÇÕES, PRODUTOS, METAS, VALORES E ÓRGÃOS EXECUTORES

R\$ 1,00

RECURSOS DE TODAS AS FONTES

PROGRAMA: 1040 ASSISTÊNCIA SOCIAL E PROMOÇÃO DA CIDADANIA

AÇÃO	TÍTULO	UNIDADE ORÇAMENTÁRIA EXECUTORA	VALOR	RESUMO DA AÇÃO	
		1802 ENCARGOS GERAIS DO ESTADO / SEAD	108.382.000		
2199	SEGURANÇA ALIMENTAR E NUTRICIONAL			2199	36.010.000
		3001 GAB DO SECRET ESTAD DESENVOL SOCI.	10.000		
		3051 FUNDO ESTADUAL DE ASSISTÊNCIA SOCIAL	36.000.000		
2201	MANUTENÇÃO DA CASA DO IDOSO			2201	5.090.000
		3001 GAB DO SECRET ESTAD DESENVOL SOCI.	90.000		
		3055 FUNDO EST. DA PESSOA IDOSA	5.000.000		
2202	CUSTEIO DAS DESPESAS DE ENTIDADES SOCIAIS SEM FINS LUCRATIVOS			2202	42.010.000
		3001 GAB DO SECRET ESTAD DESENVOL SOCI.	10.000		
		3051 FUNDO ESTADUAL DE ASSISTÊNCIA SOCIAL	42.000.000		
2203	ARTICULAÇÃO E FORMULAÇÃO DE POLÍTICAS PÚBLICAS PARA A JUVENTUDE EM PARCERIA COM A UNESCO			2203	2.710.000
		3001 GAB DO SECRET ESTAD DESENVOL SOCI.	10.000		
		3051 FUNDO ESTADUAL DE ASSISTÊNCIA SOCIAL	2.700.000		
2205	PROJETOS DE RENDA COMPLEMENTAR NO ÂMBITO DO GOIÁS SOCIAL			2205	1.010.000
		3001 GAB DO SECRET ESTAD DESENVOL SOCI.	10.000		
		3051 FUNDO ESTADUAL DE ASSISTÊNCIA SOCIAL	1.000.000		
2249	PROMOÇÃO DA DIGNIDADE MENSTRUAL DA MULHER - SEDUC			2249	3.078.000
		2401 GAB. SECR. EST. EDUCAÇÃO	3.078.000		
2254	PROMOÇÃO DA DIGNIDADE MENSTRUAL DA MULHER - SEDS			2254	600.000
		3001 GAB DO SECRET ESTAD DESENVOL SOCI.	600.000		
2311	CONCESSÃO DE CRÉDITO SOCIAL			2311	20.000.000
		3051 FUNDO ESTADUAL DE ASSISTÊNCIA SOCIAL	20.000.000		
2312	TRANSFERÊNCIA DE RENDA COMPLEMENTAR - MÃES DE GOIÁS			2312	330.000.000
		3051 FUNDO ESTADUAL DE ASSISTÊNCIA SOCIAL	330.000.000		
3045	SEGURANÇA ALIMENTAR E NUTRICIONAL			3045	3.560.000
		3201 GAB DO SECRE ESTA AGRI, PEC E ABAS.	3.560.000		
3113	IMPLANTAÇÃO DO CENTRO DE REFERÊNCIA PARA O ATENDIMENTO À MIGRANTES, REFUGIADOS E APÁTRIDAS			3113	100.000

DEMONSTRATIVO DOS PROGRAMAS E SEUS OBJETIVOS POR AÇÕES, PRODUTOS, METAS, VALORES E ÓRGÃOS EXECUTORES

R\$ 1,00

RECURSOS DE TODAS AS FONTES

PROGRAMA: 1040 ASSISTÊNCIA SOCIAL E PROMOÇÃO DA CIDADANIA

AÇÃO	TÍTULO	UNIDADE ORÇAMENTÁRIA EXECUTORA	VALOR	RESUMO DA AÇÃO	
3114	IMPLANTAÇÃO DO CENTRO DE REFERÊNCIA PARA O ATENDIMENTO À POPULAÇÃO EM SITUAÇÃO DE RUA	3051 FUNDO ESTADUAL DE ASSISTÊNCIA SOCIAL	100.000	3114	100.000
		3051 FUNDO ESTADUAL DE ASSISTÊNCIA SOCIAL	100.000		

PROGRAMA: 1041 ROTAS DA PRODUÇÃO E DO TURISMO

OBJETIVO	TOTAL	ORGÃO GESTOR
Atendimento de demandas da sociedade por meio de programas e políticas públicas conforme Plano Plurianual 2020-2023.	720.843.000	9999 - TODOS OS ÓRGÃOS E ENTIDADES

AÇÃO	TÍTULO	UNIDADE ORÇAMENTÁRIA EXECUTORA	VALOR	RESUMO DA AÇÃO	
2230	GOIÁS EM MOVIMENTO - MANUTENÇÃO DE AERÓDROMOS	4063 AGÊNCIA GOIANA INFRAESTR E TRANSPORTES	17.470.000	2230	17.470.000
2231	SEGURANÇA E FISCALIZAÇÃO RODOVIÁRIA	4063 AGÊNCIA GOIANA INFRAESTR E TRANSPORTES	33.970.000	2231	34.000.000
		4080 FUNDO CONSTITUCIONAL DE TRANSPORTES	30.000		
2232	CAMPANHA EDUCATIVA DE TRÂNSITO	4063 AGÊNCIA GOIANA INFRAESTR E TRANSPORTES	50.000	2232	50.000
2233	MANUTENÇÃO DA FROTA PARA FISCALIZAÇÃO RODOVIÁRIA	4063 AGÊNCIA GOIANA INFRAESTR E TRANSPORTES	15.449.000	2233	15.449.000
3098	GOIÁS EM MOVIMENTO - MUNICÍPIOS (VIAS URBANAS ASFALTADAS)	4063 AGÊNCIA GOIANA INFRAESTR E TRANSPORTES	53.011.000	3098	53.011.000
3100	GOIÁS EM MOVIMENTO - PAVIMENTAÇÃO DE RODOVIA	4063 AGÊNCIA GOIANA INFRAESTR E TRANSPORTES	79.887.000	3100	79.897.000
		4080 FUNDO CONSTITUCIONAL DE TRANSPORTES	10.000		
3101	GOIÁS EM MOVIMENTO - RECONSTRUÇÃO DE RODOVIA	4063 AGÊNCIA GOIANA INFRAESTR E TRANSPORTES	12.260.000	3101	12.270.000
		4080 FUNDO CONSTITUCIONAL DE TRANSPORTES	10.000		
3102	GOIÁS EM MOVIMENTO - MANUTEÇÃO DE RODOVIA	4063 AGÊNCIA GOIANA INFRAESTR E TRANSPORTES	183.566.000	3102	465.421.000

DEMONSTRATIVO DOS PROGRAMAS E SEUS OBJETIVOS POR AÇÕES, PRODUTOS, METAS, VALORES E ÓRGÃOS EXECUTORES

R\$ 1,00

RECURSOS DE TODAS AS FONTES

PROGRAMA: 1041 ROTAS DA PRODUÇÃO E DO TURISMO

AÇÃO	TÍTULO	UNIDADE ORÇAMENTÁRIA EXECUTORA	VALOR	RESUMO DA AÇÃO	
3103	GOIÁS EM MOVIMENTO - CONSTRUÇÃO DE PONTES	4080 FUNDO CONSTITUCIONAL DE TRANSPORTES	281.855.000	3103	7.275.000
3104	GOIÁS EM MOVIMENTO - CONSERVAÇÃO DE SINALIZAÇÃO VIÁRIA	4063 AGÊNCIA GOIANA INFRAESTR E TRANSPORTES	7.275.000	3104	36.000.000
		4063 AGÊNCIA GOIANA INFRAESTR E TRANSPORTES	36.000.000		

PROGRAMA: 1042 SANEAMENTO E SUSTENTABILIDADE

OBJETIVO	TOTAL	ORGÃO GESTOR
Atendimento de demandas da sociedade por meio de programas e políticas públicas conforme Plano Plurianual 2020-2023.	380.000	9999 - TODOS OS ÓRGÃOS E ENTIDADES

AÇÃO	TÍTULO	UNIDADE ORÇAMENTÁRIA EXECUTORA	VALOR	RESUMO DA AÇÃO	
2260	GESTÃO DE RESÍDUOS SÓLIDOS EM ÁREA RURAL	2101 GAB SEC EST MEIO AMBI DESE SUSTEN.	30.000	2260	110.000
		2153 FUNDO ESTADUAL DO MEIO AMBIENTE - FEMA	80.000		
2261	GESTÃO DO ESGOTAMENTO SANITÁRIO NOS MUNICÍPIOS GOIANOS EM ÁREA RURAL	2101 GAB SEC EST MEIO AMBI DESE SUSTEN.	30.000	2261	90.000
		2153 FUNDO ESTADUAL DO MEIO AMBIENTE - FEMA	60.000		
2262	GESTÃO DE RESÍDUOS SÓLIDOS EM ÁREA URBANA	2101 GAB SEC EST MEIO AMBI DESE SUSTEN.	30.000	2262	90.000
		2153 FUNDO ESTADUAL DO MEIO AMBIENTE - FEMA	60.000		
2263	GESTÃO DO ESGOTAMENTO SANITÁRIO NOS MUNICÍPIOS GOIANOS EM ÁREA URBANA	2101 GAB SEC EST MEIO AMBI DESE SUSTEN.	30.000	2263	90.000
		2153 FUNDO ESTADUAL DO MEIO AMBIENTE - FEMA	60.000		

DEMONSTRATIVO DOS PROGRAMAS E SEUS OBJETIVOS POR AÇÕES, PRODUTOS, METAS, VALORES E ÓRGÃOS EXECUTORES

R\$ 1,00

RECURSOS DE TODAS AS FONTES

PROGRAMA: 1043 SAÚDE INTEGRAL

OBJETIVO		TOTAL	ORGÃO GESTOR		
Atendimento de demandas da sociedade por meio de programas e políticas públicas conforme Plano Plurianual 2020-2023.		3.749.258.000	9999 - TODOS OS ÓRGÃOS E ENTIDADES		
AÇÃO	TÍTULO	UNIDADE ORÇAMENTÁRIA EXECUTORA		VALOR	RESUMO DA AÇÃO
2147	AMPLIAÇÃO E FORTALECIMENTO DAS AÇÕES LABORATORIAIS DE INTERESSE DE SAÚDE PÚBLICA	2850 FUNDO ESTADUAL DE SAÚDE - FES		14.673.000	2147 14.673.000
2148	ATENÇÃO À SAÚDE DE MÉDIA E ALTA COMPLEXIDADE	2850 FUNDO ESTADUAL DE SAÚDE - FES		371.570.000	2148 371.570.000
2149	ATENDIMENTO ASSISTENCIAL EM SAÚDE	2850 FUNDO ESTADUAL DE SAÚDE - FES		2.663.652.000	2149 2.663.652.000
2150	CAPTAÇÃO DE ÓRGÃOS E TECIDOS PARA TRANSPLANTES	2850 FUNDO ESTADUAL DE SAÚDE - FES		60.000	2150 60.000
2151	CONSTRUÇÃO, REFORMA, AMPLIAÇÃO, ESTRUTURAÇÃO E MANUTENÇÃO DAS UNIDADES DA SES	2850 FUNDO ESTADUAL DE SAÚDE - FES		87.209.000	2151 87.209.000
2153	FORMAÇÃO, APERFEIÇOAMENTO E APRIMORAMENTO DE PESSOAL PARA O SUS	2801 GABINETE DO SECRETARIO DA SAUDE		479.000	2153 663.000
		2850 FUNDO ESTADUAL DE SAÚDE - FES		184.000	
2154	IMPLEMENTAÇÃO DA POLÍTICA ALIMENTAR E NUTRICIONAL	2850 FUNDO ESTADUAL DE SAÚDE - FES		160.000	2154 160.000
2155	PREVENÇÃO, PROTEÇÃO E INTEGRAÇÃO AO DEPENDENTE QUÍMICO	2801 GABINETE DO SECRETARIO DA SAUDE		3.290.000	2155 4.578.000
		2850 FUNDO ESTADUAL DE SAÚDE - FES		1.288.000	
2156	VIGILÂNCIA EPIDEMIOLÓGICA E CONTROLE DE DOENÇAS E AGRAVOS	2850 FUNDO ESTADUAL DE SAÚDE - FES		23.300.000	2156 23.300.000
2157	IQUEGO EM AÇÃO	2890 IND. QUIMICA DO ESTADO DE GOIAS		14.479.000	2157 14.479.000
2167	ESTRATÉGIAS DE IMPLANTAÇÃO E IMPLEMENT. AO ENFRENTAMENTO DO NOVO CORONAVÍRUS - APLICAÇÃO DE RECURSOS FEDERAIS				2167 8.410.000

DEMONSTRATIVO DOS PROGRAMAS E SEUS OBJETIVOS POR AÇÕES, PRODUTOS, METAS, VALORES E ÓRGÃOS EXECUTORES

R\$ 1,00

RECURSOS DE TODAS AS FONTES

PROGRAMA: 1043 SAÚDE INTEGRAL

AÇÃO	TÍTULO	UNIDADE ORÇAMENTÁRIA EXECUTORA	VALOR	RESUMO DA AÇÃO	
2168	ESTRATÉGIAS DE IMPLANTAÇÃO E IMPLEMENT. AO ENFRENTAMENTO DO NOVO CORONAVÍRUS - APLICAÇÃO DE RECURSOS ESTADUAIS	2850 FUNDO ESTADUAL DE SAÚDE - FES	8.410.000	2168	20.000
2302	CONSTRUÇÃO, REFORMA, AMPLIAÇÃO, ESTRUTURAÇÃO E MANUTENÇÃO DAS UNIDADES ADMINISTRATIVAS DA SES	2850 FUNDO ESTADUAL DE SAÚDE - FES	20.000	2302	3.941.000
2303	ATENÇÃO À SAÚDE DO DEPENDENTE QUÍMICO	2850 FUNDO ESTADUAL DE SAÚDE - FES	3.941.000	2303	28.238.000
		2801 GABINETE DO SECRETARIO DA SAUDE	10.000		
2304	COFINANCIAMENTO DE FARMÁCIA BÁSICA	2850 FUNDO ESTADUAL DE SAÚDE - FES	28.228.000	2304	31.237.000
		2850 FUNDO ESTADUAL DE SAÚDE - FES	31.237.000		
2305	COFINANCIAMENTO EM ATENÇÃO BÁSICA AOS MUNICÍPIOS	2850 FUNDO ESTADUAL DE SAÚDE - FES	108.077.000	2305	108.077.000
		2850 FUNDO ESTADUAL DE SAÚDE - FES	76.605.000		
2306	COFINANCIAMENTO EM MÉDIA E ALTA COMPLEXIDADE NOS MUNICÍPIOS	2850 FUNDO ESTADUAL DE SAÚDE - FES	76.605.000	2306	76.605.000
		2850 FUNDO ESTADUAL DE SAÚDE - FES	35.719.000		
2307	COFINANCIAMENTO EM VIGILÂNCIA EPIDEMIOLÓGICA	2850 FUNDO ESTADUAL DE SAÚDE - FES	35.719.000	2307	35.719.000
		2850 FUNDO ESTADUAL DE SAÚDE - FES	6.030.000		
3119	PUBLICIDADE DE UTILIDADE PÚBLICA	2850 FUNDO ESTADUAL DE SAÚDE - FES	6.030.000	3119	6.030.000
		2850 FUNDO ESTADUAL DE SAÚDE - FES	60.000.000		
3137	CONSTRUÇÃO E EQUIPAMENTO DO HOSPITAL ONCOLÓGICO DE GOIÁS (HOSPITAL DO AMOR - GOIÁS)	2850 FUNDO ESTADUAL DE SAÚDE - FES	60.000.000	3137	60.000.000
		2850 FUNDO ESTADUAL DE SAÚDE - FES	210.637.000		
3141	PROJETOS E ATIVIDADES NA ÁREA DA SAÚDE DECORRENTES DE EMENDAS PARLAMENTARES IMPOSITIVAS - LOA 2023	2850 FUNDO ESTADUAL DE SAÚDE - FES	210.637.000	3141	210.637.000
		2850 FUNDO ESTADUAL DE SAÚDE - FES	210.637.000		

DEMONSTRATIVO DOS PROGRAMAS E SEUS OBJETIVOS POR AÇÕES, PRODUTOS, METAS, VALORES E ÓRGÃOS EXECUTORES

R\$ 1,00

RECURSOS DE TODAS AS FONTES

PROGRAMA: 4100 ENCARGOS DA FOLHA DE PAGAMENTO DOS SERVIDORES PÚBLICOS

OBJETIVO		TOTAL	ORGÃO GESTOR		
Atendimento de demandas da sociedade por meio de programas e políticas públicas conforme Plano Plurianual 2020-2023.		14.527.371.000	9999 - TODOS OS ÓRGÃOS E ENTIDADES		
AÇÃO	TÍTULO	UNIDADE ORÇAMENTÁRIA EXECUTORA		VALOR	RESUMO DA AÇÃO
4101	PESSOAL ATIVO E ENCARGOS SOCIAIS DA ALEGO	0101 GAB. DO PRES. DA ASSEMBLEIA LEGISLATIVA		415.511.000	4101 415.511.000
4115	FOLHA DE PAGAMENTO DE SERVIDORES PÚBLICOS DO TCE	0201 GABINETE DO PRESIDENTE DO T.C.E.		270.583.000	4115 270.583.000
4128	FOLHA DE PAGAMENTO DE SERVIDORES PÚBLICOS DO TCMGO	0301 GAB. PRESIDENTE DO TCM		140.100.000	4128 140.100.000
4139	FOLHA DE PAGAMENTO DE SERVIDORES PÚBLICOS DO TJGO	0401 GAB. DO PRESID. DO TRIBUNAL DE JUSTICA		1.785.637.000	4139 1.785.637.000
4141	FOLHA DE PAGAMENTO DE SERVIDORES PÚBLICOS DO MINISTÉRIO PÚBLICO	0701 GAB. DO PROCURADOR GERAL DE JUSTICA		731.000.000	4141 731.000.000
4142	FOLHA DE PAGAMENTO DE SERVIDORES PÚBLICOS DA DPEGO	0801 GAB. DO DEF. PÚBLICO GERAL DO ESTADO		158.107.000	4142 158.107.000
4144	FOLHA DE PAGAMENTO DE SERVIDORES PÚBLICOS	1101 GAB. DO SEC. DA CASA CIVIL		18.801.000	4144 7.133.161.000
		1201 GAB. SEC. DE ESTADO DE COMUNICAÇÃO		10.126.000	
		1261 AGÊNCIA BRASIL CENTRAL		40.192.000	
		1301 GABINETE DO VICE-GOVERNADOR		11.745.000	
		1401 GAB. DO PROC.-GERAL DO ESTADO		117.914.000	
		1451 FUNPROGE		24.000	
		1501 GAB. DO SECRET. CHEFE DA CGE		59.443.000	
		1601 GAB. DO SECRET. CHEFE DA CASA MILITAR		46.311.000	
		1701 GAB. SEC. DE ESTADO DA ECONOMIA		696.298.000	
		1761 AG. GOIANA DE REG. CONT. E FISC. S.PUBL		29.809.000	
		1762 GOIÁS PREVIDÊNCIA		26.913.000	
		1801 GAB.DO SEC.DE ESTADO DA ADMINISTRAÇÃO		202.852.000	

DEMONSTRATIVO DOS PROGRAMAS E SEUS OBJETIVOS POR AÇÕES, PRODUTOS, METAS, VALORES E ÓRGÃOS EXECUTORES

R\$ 1,00

RECURSOS DE TODAS AS FONTES

PROGRAMA: 4100 ENCARGOS DA FOLHA DE PAGAMENTO DOS SERVIDORES PÚBLICOS

AÇÃO	TÍTULO	UNIDADE ORÇAMENTÁRIA EXECUTORA	VALOR	RESUMO DA AÇÃO
		1861 INST. DE ASSIST. SERV. ESTADO	62.813.000	
		1901 GABINETE DO SECRETÁRIO DO GOVERNO	15.463.000	
		2101 GAB SEC EST MEIO AMBI DESE SUSTEN.	68.029.000	
		2401 GAB. SECR. EST. EDUCAÇÃO	318.941.000	
		2501 GABINETE SECRETÁRIO ESTADO CULTURA	20.686.000	
		2601 GABINETE SECRETÁRIO ESTADO ESPORTE LAZER	31.177.000	
		2850 FUNDO ESTADUAL DE SAÚDE - FES	722.482.000	
		2890 IND. QUIMICA DO ESTADO DE GOIAS	7.917.000	
		2901 GAB SECRETÁRIO DA SEGURANÇA PÚBLICA	262.073.000	
		2902 POLÍCIA MILITAR	1.729.391.000	
		2903 CORPO BOMBEIROS MILITAR	387.206.000	
		2904 POLICIA CIVIL	787.103.000	
		2906 DIR GERAL DE ADM. PENITENCIÁRIA	365.131.000	
		2961 DEPARTAMENTO ESTADUAL DE TRÂNSITO	100.034.000	
		3001 GAB DO SECRET ESTAD DESENVOL SOCI.	113.032.000	
		3101 GAB. SEC. ESTA DE DESENV E INOV.	48.942.000	
		3161 FUNDAÇÃO AMPARO PESQ. E.GOIAS - FAPEG	10.956.000	
		3162 UNIVERSIDADE ESTADUAL DE GOIAS	248.999.000	
		3201 GAB DO SECRE ESTA AGRI, PEC E ABAS.	19.933.000	
		3261 AG. GOIANA DE DEFESA AGROPECUÁRIA	133.322.000	
		3262 EMATER	108.177.000	
		3301 GAB. SEC EST INDUS, COMER E SERV.	27.496.000	
		3361 AGÊNCIA ESTADUAL DE TURISMO	14.747.000	
		3362 JUNTA COMERCIAL DO EST. DE GOIAS-JUCEG	14.522.000	
		4001 GAB. CHEFE DA SECRETARIA-GERAL DA GOV.	40.433.000	
		4063 AGÊNCIA GOIANA INFRAESTR E TRANSPORTES	128.664.000	
		4091 GOIÁS TELECOM	2.010.000	
		4093 METROBUS TRANSPORTE COLETIVO S/A	24.345.000	
		4094 AGÊNCIA GOIANA DE HABITACAO S/A	34.202.000	

DEMONSTRATIVO DOS PROGRAMAS E SEUS OBJETIVOS POR AÇÕES, PRODUTOS, METAS, VALORES E ÓRGÃOS EXECUTORES

R\$ 1,00

RECURSOS DE TODAS AS FONTES

PROGRAMA: 4100 ENCARGOS DA FOLHA DE PAGAMENTO DOS SERVIDORES PÚBLICOS

AÇÃO	TÍTULO	UNIDADE ORÇAMENTÁRIA EXECUTORA	VALOR	RESUMO DA AÇÃO	
4145	FOLHA DE PAGAMENTO DE SERVIDORES PÚBLICOS - BENEFÍCIOS, AUXÍLIOS E DESPESAS DE CARÁTER INDENIZATÓRIO	4201 GAB. SEC. ESTADO DA RETOMADA	24.507.000	4145	242.121.000
		1101 GAB. DO SEC. DA CASA CIVIL	464.000		
		1201 GAB. SEC. DE ESTADO DE COMUNICAÇÃO	359.000		
		1261 AGÊNCIA BRASIL CENTRAL	980.000		
		1301 GABINETE DO VICE-GOVERNADOR	284.000		
		1401 GAB. DO PROC.-GERAL DO ESTADO	1.201.000		
		1501 GAB. DO SECRET. CHEFE DA CGE	1.059.000		
		1601 GAB. DO SECRET. CHEFE DA CASA MILITAR	800.000		
		1701 GAB. SEC. DE ESTADO DA ECONOMIA	55.923.000		
		1761 AG. GOIANA DE REG. CONT. E FISC. S.PUBL	815.000		
		1762 GOIÁS PREVIDÊNCIA	472.000		
		1801 GAB.DO SEC.DE ESTADO DA ADMINISTRAÇÃO	9.368.000		
		1861 INST. DE ASSIST. SERV. ESTADO	226.000		
		1901 GABINETE DO SECRETÁRIO DO GOVERNO	328.000		
		2101 GAB SEC EST MEIO AMBI DESE SUSTEN.	1.608.000		
		2401 GAB. SECR. EST. EDUCAÇÃO	54.339.000		
		2501 GABINETE SECRETÁRIO ESTADO CULTURA	1.184.000		
		2601 GABINETE SECRETÁRIO ESTADO ESPORTE LAZER	1.905.000		
		2850 FUNDO ESTADUAL DE SAÚDE - FES	25.163.000		
		2890 IND. QUIMICA DO ESTADO DE GOIAS	458.000		
		2901 GAB SECRETÁRIO DA SEGURANÇA PÚBLICA	4.259.000		
		2902 POLÍCIA MILITAR	4.172.000		
		2903 CORPO BOMBEIROS MILITAR	2.123.000		
		2904 POLICIA CIVIL	4.540.000		
		2906 DIR GERAL DE ADM. PENITENCIÁRIA	22.444.000		
		2961 DEPARTAMENTO ESTADUAL DE TRÂNSITO	4.983.000		
		3001 GAB DO SECRET ESTAD DESENVOL SOCI.	4.000.000		

DEMONSTRATIVO DOS PROGRAMAS E SEUS OBJETIVOS POR AÇÕES, PRODUTOS, METAS, VALORES E ÓRGÃOS EXECUTORES

R\$ 1,00

RECURSOS DE TODAS AS FONTES

PROGRAMA: 4100 ENCARGOS DA FOLHA DE PAGAMENTO DOS SERVIDORES PÚBLICOS

AÇÃO	TÍTULO	UNIDADE ORÇAMENTÁRIA EXECUTORA	VALOR	RESUMO DA AÇÃO	
		3101 GAB. SEC. ESTA DE DESENV E INOV.	1.179.000		
		3161 FUNDAÇÃO AMPARO PESQ. E.GOIAS - FAPEG	308.000		
		3162 UNIVERSIDADE ESTADUAL DE GOIAS	4.425.000		
		3201 GAB DO SECRE ESTA AGRI, PEC E ABAS.	418.000		
		3261 AG. GOIANA DE DEFESA AGROPECUÁRIA	1.922.000		
		3262 EMATER	1.297.000		
		3301 GAB. SEC EST INDUS, COMER E SERV.	745.000		
		3361 AGÊNCIA ESTADUAL DE TURISMO	402.000		
		3362 JUNTA COMERCIAL DO EST. DE GOIAS-JUCEG	827.000		
		4001 GAB. CHEFE DA SECRETARIA-GERAL DA GOV.	995.000		
		4063 AGÊNCIA GOIANA INFRAESTR E TRANSPORTES	17.238.000		
		4091 GOIÁS TELECOM	10.000		
		4093 METROBUS TRANSPORTE COLETIVO S/A	3.470.000		
		4094 AGÊNCIA GOIANA DE HABITACAO S/A	3.900.000		
		4201 GAB. SEC. ESTADO DA RETOMADA	1.528.000		
4146	PAGAMENTO DE INDENIZAÇÃO PELO SERVIÇO EXTRAORDINÁRIO - AC4			4146	295.522.000
		1601 GAB. DO SECRET. CHEFE DA CASA MILITAR	5.759.000		
		2401 GAB. SECR. EST. EDUCAÇÃO	500.000		
		2901 GAB SECRETÁRIO DA SEGURANÇA PÚBLICA	7.710.000		
		2902 POLÍCIA MILITAR	174.429.000		
		2903 CORPO BOMBEIROS MILITAR	28.926.000		
		2904 POLICIA CIVIL	27.532.000		
		2906 DIR GERAL DE ADM. PENITENCIÁRIA	32.250.000		
		2961 DEPARTAMENTO ESTADUAL DE TRÂNSITO	15.526.000		
		3001 GAB DO SECRET ESTAD DESENVOL SOCI.	2.100.000		
		3162 UNIVERSIDADE ESTADUAL DE GOIAS	790.000		
4147	FOLHA DE PAGAMENTO DE PROFISSIONAIS DA EDUCAÇÃO			4147	2.880.922.000
		2401 GAB. SECR. EST. EDUCAÇÃO	2.880.922.000		
4148	FOLHA DE PAGAMENTO DE PROFISSIONAIS DA EDUCAÇÃO - BENEFÍCIOS,			4148	474.707.000

DEMONSTRATIVO DOS PROGRAMAS E SEUS OBJETIVOS POR AÇÕES, PRODUTOS, METAS, VALORES E ÓRGÃOS EXECUTORES

R\$ 1,00

RECURSOS DE TODAS AS FONTES

PROGRAMA: 4100 ENCARGOS DA FOLHA DE PAGAMENTO DOS SERVIDORES PÚBLICOS

AÇÃO	TÍTULO	UNIDADE ORÇAMENTÁRIA EXECUTORA	VALOR	RESUMO DA AÇÃO	
	AUXÍLIOS E DESPESAS DE CARÁTER INDENIZATÓRIO	2401 GAB. SECR. EST. EDUCAÇÃO	474.707.000		

PROGRAMA: 4200 GESTÃO E MANUTENÇÃO

OBJETIVO	TOTAL	ORGÃO GESTOR
Atendimento de demandas da sociedade por meio de programas e políticas públicas conforme Plano Plurianual 2020-2023.	1.722.985.000	9999 - TODOS OS ÓRGÃOS E ENTIDADES

AÇÃO	TÍTULO	UNIDADE ORÇAMENTÁRIA EXECUTORA	VALOR	RESUMO DA AÇÃO	
2049	ABC DIGITAL	1261 AGÊNCIA BRASIL CENTRAL	8.338.000	2049	8.338.000
4201	GESTÃO E MANUTENÇÃO DAS ATIVIDADES DA ALEGO	0101 GAB. DO PRES. DA ASSEMBLEIA LEGISLATIVA	139.212.000	4201	149.978.000
		0150 FUNDO MODER.APRIM.FUNC ASS.LEGIS.E.GOIAS	21.532.000		
4208	GESTÃO E MANUTENÇÃO DAS ATIVIDADES DA CASA MILITAR	1601 GAB. DO SECRET. CHEFE DA CASA MILITAR	25.500.000	4208	25.500.000
4215	GESTÃO E MANUTENÇÃO DAS ATIVIDADES DO TCE	0201 GABINETE DO PRESIDENTE DO T.C.E.	30.365.000	4215	30.579.000
		0250 FUNDO DE MODERNIZACAO DO TCE-GO	214.000		
4217	GESTÃO E MANUTENÇÃO DAS ATIVIDADES DA GOINFRA	4063 AGÊNCIA GOIANA INFRAESTR E TRANSPORTES	54.855.000	4217	59.575.000
		4080 FUNDO CONSTITUCIONAL DE TRANSPORTES	4.720.000		
4227	GESTÃO E MANUTENÇÃO DAS ATIVIDADES DO DETRAN	2961 DEPARTAMENTO ESTADUAL DE TRÂNSITO	51.917.000	4227	51.917.000
4228	GESTÃO E MANUTENÇÃO DAS ATIVIDADES DO TCMGO	0350 FUNDO ESP. DE REAPARELHAMENTO DO T.C.M.	800.000	4228	800.000
4239	GESTÃO E MANUTENÇÃO DAS ATIVIDADES DO TJGO	0401 GAB. DO PRESID. DO TRIBUNAL DE JUSTICA	121.130.000	4239	530.420.000
		0452 FUNDESP-PJ	409.290.000		
4241	GESTÃO E MANUTENÇÃO DAS ATIVIDADES DO MINISTÉRIO PÚBLICO			4241	122.280.000

DEMONSTRATIVO DOS PROGRAMAS E SEUS OBJETIVOS POR AÇÕES, PRODUTOS, METAS, VALORES E ÓRGÃOS EXECUTORES

R\$ 1,00

RECURSOS DE TODAS AS FONTES

PROGRAMA: 4200 GESTÃO E MANUTENÇÃO

AÇÃO	TÍTULO	UNIDADE ORÇAMENTÁRIA EXECUTORA	VALOR	RESUMO DA AÇÃO	
		0701 GAB. DO PROCURADOR GERAL DE JUSTICA	107.579.000		
		0750 FUNDO ESP. DE MODERN. DO MINIST PUBLICO	14.701.000		
4242	GESTÃO E MANUTENÇÃO DAS ATIVIDADES DA DPEGO			4242	15.169.000
		0801 GAB. DO DEF. PÚBLICO GERAL DO ESTADO	9.687.000		
		0850 FUNDO DE MAN. E REAP. DA DEF. PÚB. DO ES	5.482.000		
4243	GESTÃO E MANUTENÇÃO DAS ATIVIDADES			4243	728.429.000
		1101 GAB. DO SEC. DA CASA CIVIL	453.000		
		1201 GAB. SEC. DE ESTADO DE COMUNICAÇÃO	1.341.000		
		1301 GABINETE DO VICE-GOVERNADOR	678.000		
		1401 GAB. DO PROC.-GERAL DO ESTADO	2.983.000		
		1451 FUNPROGE	16.633.000		
		1501 GAB. DO SECRET. CHEFE DA CGE	845.000		
		1701 GAB. SEC. DE ESTADO DA ECONOMIA	71.975.000		
		1761 AG. GOIANA DE REG. CONT. E FISC. S.PUBL	4.484.000		
		1762 GOIÁS PREVIDÊNCIA	6.334.000		
		1801 GAB.DO SEC.DE ESTADO DA ADMINISTRAÇÃO	20.610.000		
		1861 INST. DE ASSIST. SERV. ESTADO	135.840.000		
		1901 GABINETE DO SECRETÁRIO DO GOVERNO	629.000		
		2101 GAB SEC EST MEIO AMBI DESE SUSTEN.	619.000		
		2153 FUNDO ESTADUAL DO MEIO AMBIENTE - FEMA	11.986.000		
		2401 GAB. SECR. EST. EDUCAÇÃO	64.240.000		
		2501 GABINETE SECRETÁRIO ESTADO CULTURA	8.065.000		
		2601 GABINETE SECRETÁRIO ESTADO ESPORTE LAZER	9.510.000		
		2801 GABINETE DO SECRETARIO DA SAUDE	10.000		
		2850 FUNDO ESTADUAL DE SAÚDE - FES	87.456.000		
		2890 IND. QUIMICA DO ESTADO DE GOIAS	6.450.000		
		2901 GAB SECRETÁRIO DA SEGURANÇA PÚBLICA	20.910.000		
		2902 POLÍCIA MILITAR	16.090.000		
		2903 CORPO BOMBEIROS MILITAR	2.528.000		

DEMONSTRATIVO DOS PROGRAMAS E SEUS OBJETIVOS POR AÇÕES, PRODUTOS, METAS, VALORES E ÓRGÃOS EXECUTORES

R\$ 1,00

RECURSOS DE TODAS AS FONTES

PROGRAMA: 4200 GESTÃO E MANUTENÇÃO

AÇÃO	TÍTULO	UNIDADE ORÇAMENTÁRIA EXECUTORA	VALOR	RESUMO DA AÇÃO
		2904 POLICIA CIVIL	11.365.000	
		2906 DIR GERAL DE ADM. PENITENCIÁRIA	50.445.000	
		2950 FUNDO EST. DE SEGURANCA PUBLICA-FUNESP	13.604.000	
		2951 FUNDO PENITENCIÁRIO ESTADUAL	1.502.000	
		2952 FUNDO EST. PROT. E DEF. DO CONSUMIDOR	1.815.000	
		2953 FUNDO ESPEC REAP MODERNIZAÇÃO - FUNEBOM	2.113.000	
		2954 FUNDO REAP. E APERF. DA PM	2.410.000	
		2955 FUNDO DE COMB. LAVAG. CAP. E ORG CRIMIN	60.000	
		3001 GAB DO SECRET ESTAD DESENVOL SOCI.	6.844.000	
		3101 GAB. SEC. ESTA DE DESENV E INOV.	6.713.000	
		3161 FUNDAÇÃO AMPARO PESQ. E.GOIAS - FAPEG	1.568.000	
		3162 UNIVERSIDADE ESTADUAL DE GOIAS	37.444.000	
		3201 GAB DO SECRE ESTA AGRI, PEC E ABAS.	3.360.000	
		3261 AG. GOIANA DE DEFESA AGROPECUÁRIA	5.105.000	
		3262 EMATER	2.453.000	
		3301 GAB. SEC EST INDUS, COMER E SERV.	415.000	
		3350 FUNDO PART.Á INDUSTRIALIZACAO-FOMENTAR	192.000	
		3351 FUNPRODUZIR	4.646.000	
		3361 AGÊNCIA ESTADUAL DE TURISMO	7.569.000	
		3362 JUNTA COMERCIAL DO EST. DE GOIAS-JUCEG	3.074.000	
		4001 GAB. CHEFE DA SECRETARIA-GERAL DA GOV.	4.976.000	
		4091 GOIÁS TELECOM	630.000	
		4093 METROBUS TRANSPORTE COLETIVO S/A	46.934.000	
		4094 AGÊNCIA GOIANA DE HABITACAO S/A	18.765.000	
		4201 GAB. SEC. ESTADO DA RETOMADA	6.000.000	

DEMONSTRATIVO DOS PROGRAMAS E SEUS OBJETIVOS POR AÇÕES, PRODUTOS, METAS, VALORES E ÓRGÃOS EXECUTORES

R\$ 1,00

RECURSOS DE TODAS AS FONTES

PROGRAMA: 9998 RESERVA DO RPPS

OBJETIVO		TOTAL	ORGÃO GESTOR		
		77.192.000	1782 - FUNDO PREVIDENCIARIO		
AÇÃO	TÍTULO	UNIDADE ORÇAMENTÁRIA EXECUTORA		VALOR	RESUMO DA AÇÃO
9004	RESERVA DO RPPS	1782 FUNDO PREVIDENCIARIO		77.192.000	9004 77.192.000

PROGRAMA: 9999 RESERVA DE CONTINGÊNCIA

OBJETIVO		TOTAL	ORGÃO GESTOR		
PROGRAMA PARA ABERTURA DE CRÉDITOS ADICIONAIS		1.936.797.000	1802 - ENCARGOS GERAIS DO ESTADO		
AÇÃO	TÍTULO	UNIDADE ORÇAMENTÁRIA EXECUTORA		VALOR	RESUMO DA AÇÃO
9000	RESERVA DE CONTINGÊNCIA				9000 1.936.793.000
		0350 FUNDO ESP. DE REAPARELHAMENTO DO T.C.M.		1.704.000	
		0452 FUNDESP-PJ		200.691.000	
		0750 FUNDO ESP. DE MODERN. DO MINIST PUBLICO		21.206.000	
		0850 FUNDO DE MAN. E REAP. DA DEF. PÚB. DO ES		177.000	
		1261 AGÊNCIA BRASIL CENTRAL		964.000	
		1451 FUNPROGE		20.617.000	
		1701 GAB. SEC. DE ESTADO DA ECONOMIA		725.000	
		1706 RESERVA DE CONTINGÊNCIA		848.528.000	
		1750 PROTEGE GOIAS		9.431.000	
		1761 AG. GOIANA DE REG. CONT. E FISC. S.PUBL		3.055.000	
		1762 GOIÁS PREVIDÊNCIA		61.099.000	
		1801 GAB.DO SEC.DE ESTADO DA ADMINISTRAÇÃO		520.000	
		1861 INST. DE ASSIST. SERV. ESTADO		20.288.000	
		1950 FUNDO ESP. PAG. ADVOG. DATIVOS/S. A. J.		23.914.000	
		2153 FUNDO ESTADUAL DO MEIO AMBIENTE - FEMA		368.000	
		2550 FUNDO DE ARTE E CULT. DO EST. DE GO		13.479.000	
		2601 GABINETE SECRETÁRIO ESTADO ESPORTE LAZER		256.000	
		2850 FUNDO ESTADUAL DE SAÚDE - FES		5.788.000	

DEMONSTRATIVO DOS PROGRAMAS E SEUS OBJETIVOS POR AÇÕES, PRODUTOS, METAS, VALORES E ÓRGÃOS EXECUTORES

R\$ 1,00

RECURSOS DE TODAS AS FONTES

PROGRAMA: 9999 RESERVA DE CONTINGÊNCIA

AÇÃO	TÍTULO	UNIDADE ORÇAMENTÁRIA EXECUTORA	VALOR	RESUMO DA AÇÃO	
		2890 IND. QUIMICA DO ESTADO DE GOIAS	8.268.000		
		2950 FUNDO EST. DE SEGURANCA PUBLICA-FUNESP	1.317.000		
		2951 FUNDO PENITENCIÁRIO ESTADUAL	482.000		
		2952 FUNDO EST. PROT. E DEF. DO CONSUMIDOR	28.367.000		
		2953 FUNDO ESPEC REAP MODERNIZAÇÃO - FUNEBOM	588.000		
		2954 FUNDO REAP. E APERF. DA PM	6.355.000		
		2955 FUNDO DE COMB. LAVAG. CAP. E ORG CRIMIN	91.000		
		2961 DEPARTAMENTO ESTADUAL DE TRÂNSITO	344.560.000		
		3052 FUNDO EST. DA CRIANCA E DO ADOLESCENTE	638.000		
		3055 FUNDO EST. DA PESSOA IDOSA	202.000		
		3162 UNIVERSIDADE ESTADUAL DE GOIAS	95.000		
		3261 AG. GOIANA DE DEFESA AGROPECUÁRIA	4.433.000		
		3262 EMATER	610.000		
		3301 GAB. SEC EST INDUS, COMER E SERV.	2.135.000		
		3350 FUNDO PART.Á INDUSTRIALIZACAO-FOMENTAR	18.285.000		
		3351 FUNPRODUZIR	269.848.000		
		3361 AGÊNCIA ESTADUAL DE TURISMO	4.704.000		
		3362 JUNTA COMERCIAL DO EST. DE GOIAS-JUCEG	12.745.000		
		4094 AGÊNCIA GOIANA DE HABITACAO S/A	260.000		
9001	RESERVA DE CONTINGÊNCIA PARA ATENDIMENTO DE EMENDAS DE INICIATIVA PARLAMENTAR			9001	4.000
		1706 RESERVA DE CONTINGÊNCIA	4.000		

Orçamento Geral 2023

Anexo II Legislação dos Órgãos e Entidades

Economia
Secretaria de
Estado da
Economia



LEGISLAÇÃO DOS ÓRGÃOS DA ADMINISTRAÇÃO PÚBLICA

0100 - ASSEMBLEIA LEGISLATIVA DO ESTADO DE GOIÁS

Resolução	190	1971-10-14
Decreto Administrativo	876	1972-03-27
Constituição Federal	.	1988-10-05
Constituição Estadual	.	1989-10-05
Lei Estadual	11.077	1989-12-27
Lei Complementar Federal	101	2000-05-04

0101 - GABINETE DO PRESIDENTE DA ASSEMBLEIA LEGISLATIVA

Decreto Administrativo	876	0974-07-27
Resolução	190	1971-10-14
Constituição Federal	000	1988-10-05
Constituição Estadual	000	1989-10-05
Lei Estadual	11.077	1989-12-27
Lei Complementar Federal	101	2000-05-04

0150 - FUNDO DE MODERNIZAÇÃO E APRIMORAMENTO FUNCIONAL DA ASSEMBLEIA LEGISLATIVA DO ESTADO DE GOIÁS - FEMAL-GO

Lei Estadual	15428	2005-10-21
Decreto Estadual	1197	2005-12-16
Lei Estadual	17631	2012-05-15

0200 - TRIBUNAL DE CONTAS DO ESTADO DE GOIÁS

LEGISLAÇÃO DOS ÓRGÃOS DA ADMINISTRAÇÃO PÚBLICA

Lei Federal	4.320	1964-03-16
Lei Estadual	6.830	1967-11-12
Resolução	1.733	1967-12-22
Lei Federal	6.223	1969-10-30
Decreto Estadual	166	1970-04-10
Lei Estadual	8.393	1977-12-29
Constituição Estadual	999999.	1989-10-05

0201 - GABINETE DO PRESIDENTE DO TRIBUNAL DE CONTAS DO ESTADO

Constituição Federal	01	1988-10-05
Constituição Estadual	01	1989-10-05
Constituição Estadual	16.168	2007-12-11
Resolução	22	2008-09-04

0250 - FUNDO DE MODERNIZAÇÃO DO TRIBUNAL DE CONTAS DO ESTADO DE GOIÁS

Lei Estadual	15.034	2004-12-06
Resolução	006	2006-01-02

0301 - GABINETE DO PRESIDENTE DO TRIBUNAL DE CONTAS DOS MUNICÍPIOS

Lei Estadual	8.338	1977-11-18
Lei Estadual	14.773	2004-05-26

0350 - FUNDO ESPECIAL DE REAPARELHAMENTO DO TRIBUNAL DE CONTAS DOS MUNICÍPIOS

LEGISLAÇÃO DOS ÓRGÃOS DA ADMINISTRAÇÃO PÚBLICA

Lei Estadual	14.773	2004-05-26
Resolução	00010	2004-12-07
0401 - GABINETE DO PRESIDENTE DO TRIBUNAL DE JUSTIÇA DO ESTADO DE GOIÁS		
Lei Estadual	9.129	1981-12-22
Lei Estadual	17.542	2012-01-10
0452 - FUNDO ESPECIAL DE REAPARELHAMENTO E MODERNIZAÇÃO DO PODER JUDICIÁRIO - FUNDESP-PJ		
Lei Estadual	12986/96	1996-12-31
Lei Estadual	13085	1997-06-19
Resolução	853/97	1997-06-30
0700 - MINISTÉRIO PÚBLICO		
Lei Estadual	5.550	1964-11-11
Lei Estadual	5.613	1964-11-13
Decreto Estadual	20	1965-02-10
Lei Estadual	7.760	1973-11-20
Decreto Estadual	394	1975-03-07
Lei Complementar Federal	40	1981-12-14
Lei Estadual	9.991	1986-01-31
Lei Estadual	10.160	1987-04-09
Decreto Estadual	2.735	1987-06-11
Decreto Estadual	2.991	1988-07-06
Lei Estadual	1.621	1988-07-20
Constituição Estadual	.	1989-10-05

LEGISLAÇÃO DOS ÓRGÃOS DA ADMINISTRAÇÃO PÚBLICA

Lei Estadual	11.182	1990-04-23
Lei Estadual	11.184	1990-04-26
Lei Estadual	11.675	1992-03-23
Lei Federal	8.625	1993-02-12
Lei Estadual	12.023	1993-06-23
Lei Estadual	12.432	1994-08-26
Lei Estadual	12.625	1995-05-26
Lei Estadual	13.162	1997-11-05
Lei Estadual	25	1998-07-25
Lei Estadual	32	2000-09-29

0701 - GABINETE DO PROCURADOR GERAL DE JUSTIÇA

Lei Estadual	25	1998-07-06
Lei Estadual	32	2000-09-29
Lei Complementar Estadual	65	2008-12-18
Lei Complementar Estadual	75	2009-09-21
Lei Complementar Estadual	81	2011-01-26
Lei Complementar Estadual	83	2011-04-13

0750 - FUNDO ESPECIAL DE MODERNIZAÇÃO E APRIMORAMENTO FUNCIONAL DO MINISTÉRIO PÚBLICO

Lei Estadual	14.909	2004-08-09
Resolução	018	2004-11-25
Lei Estadual	16.184	2007-12-27
Lei Estadual	19.191	2015-12-29

0801 - GABINETE DO DEFENSOR PÚBLICO-GERAL DO ESTADO

LEGISLAÇÃO DOS ÓRGÃOS DA ADMINISTRAÇÃO PÚBLICA

Lei Estadual	16.272	2008-05-30
Lei Estadual	17.654	2012-06-05
Lei Complementar Estadual	130	2017-07-12

0850 - FUNDO DE MANUTENÇÃO E REAPARELHAMENTO DA DEFENSORIA PÚBLICA DO ESTADO DE GOIÁS - FUNDEPEG

Lei Estadual	9.785	1985-10-07
Lei Estadual	17.654	2012-06-05
Lei Estadual	17.701	2012-07-04

1101 - GABINETE DO SECRETÁRIO DA CASA CIVIL

Lei Estadual	10.160	1987-04-09
Lei Estadual	10.502	1988-05-09
Lei Estadual	11.655	1991-12-26
Lei Estadual	14383	2002-12-31
Lei Estadual	15123	2005-02-11
Lei Estadual	16272	2008-05-30
Lei Estadual	17257	2011-01-25
Lei Estadual	18746	2014-12-29

1201 - GABINETE DO SECRETÁRIO DE ESTADO DE COMUNICAÇÃO

Lei Estadual	20417	2019-02-06
Lei Estadual	20491	2019-06-25
Decreto Estadual	9544	2019-10-23
Lei Estadual	20820	2020-08-04

LEGISLAÇÃO DOS ÓRGÃOS DA ADMINISTRAÇÃO PÚBLICA

1261 - AGÊNCIA BRASIL CENTRAL - ABC

Lei Estadual	13550	1999-11-11
Lei Estadual	15.690	2006-06-06
Lei Estadual	20.491	2019-06-25
Decreto Estadual	9529	2019-10-07

1300 - VICE-GOVERNADORIA

Lei Estadual	3.999	1961-11-14
Decreto Estadual	1.235	1977-05-09
Decreto Estadual	1.242	1977-05-20
Lei Estadual	10.160	1987-04-09
Lei Estadual	11.655	1991-12-26
Decreto Estadual	3.746	1992-03-09
Lei Estadual	11.665	1992-12-26
Lei Estadual	12.603	1995-04-07
Decreto Estadual	5.614	2002-07-02

1301 - GABINETE DO VICE-GOVERNADOR

Lei Estadual	7986	1975-11-11
Lei Estadual	8.049/1976	1976-04-05
Lei Estadual	11655	1991-12-26
Lei Estadual	13456	1999-04-16
Lei Estadual	14415	2003-04-15
Portaria	07/2003	2003-05-28

LEGISLAÇÃO DOS ÓRGÃOS DA ADMINISTRAÇÃO PÚBLICA

Portaria	035	2010-05-03
Portaria	04/2011	2011-01-03
Lei Estadual	17254/2011	2011-01-19
Portaria	07/2011	2011-01-31
Portaria	009/2011	2011-02-07
Portaria	014/2011	2011-02-18
Portaria	013/2011	2011-02-18
Lei Estadual	17.407	2011-09-08
Portaria	118/2011	2011-09-21
Lei Estadual	18286	2013-12-30
Lei Estadual	18.744	2014-12-26
Decreto Estadual	9.376/2019	2019-01-02
Portaria	002/2019	2019-01-24
Decreto Estadual	9.406/2019	2019-02-18
Lei Estadual	20491/2019	2019-06-25
Portaria	67/2019	2019-07-10
Decreto Estadual	9.462/2019	2019-07-11
Portaria	84/2019	2019-07-24
Lei Estadual	20.539	2019-08-06
Portaria	97/2019	2019-09-20
Portaria	95/2019	2019-09-20
Decreto Estadual	9.538/2019	2019-10-18
Portaria	114/2019	2019-10-30
Lei Estadual	20.755	2020-01-28
Lei Estadual	20.754	2020-01-28
Portaria	22/2020	2020-01-28
Portaria	37/2020	2020-02-10
Decreto Estadual	9.649/2020	2020-04-13
Decreto Estadual	9.657/2020	2020-04-28
Lei Estadual	20.821	2020-08-04
Portaria	75/2020	2020-08-13

1400 - PROCURADORIA-GERAL DO ESTADO - PGE

Lei Estadual	5.550	1964-11-11
--------------	-------	------------

LEGISLAÇÃO DOS ÓRGÃOS DA ADMINISTRAÇÃO PÚBLICA

Lei Estadual	5.613	1964-11-13
Decreto Estadual	20	1965-02-10
Decreto Estadual	189	1966-09-30
Lei Estadual	7.845	1974-08-13
Lei Estadual	8.554	1978-11-24
Decreto Estadual	1.627	1979-02-20
Lei Estadual	8.814	1980-05-14
Lei Estadual	9.785	1985-10-07
Lei Estadual	10.067	1986-06-30
Lei Estadual	2.634	1986-10-15
Decreto Estadual	2.641	1986-11-07
Lei Estadual	9.963	1986-11-10
Lei Estadual	10.160	1987-04-09
Decreto Estadual	2.743	1987-06-11
Lei Estadual	10.329	1987-12-07
Decreto Estadual	2.981	1988-06-29
Lei Estadual	10.666	1988-10-07
Decreto Estadual	3.066	1988-10-25
Lei Estadual	10.872	1989-10-07
Lei Estadual	12.210	1993-12-20
Decreto Estadual	4.531	1995-09-04
Lei Estadual	13.451	1999-04-15
Decreto Estadual	5.074	1999-07-09
Lei Estadual	14.811	2004-07-06

1401 - GABINETE DO PROCURADOR-GERAL DO ESTADO

Constituição Estadual	5.550	1964-11-25
Lei Estadual	7.845	1974-08-14
Lei Estadual	9.963	1986-01-17
Constituição Estadual	10.160	1987-04-09
Lei Estadual	10.329	1987-12-11
Lei Complementar Estadual	24	1998-06-12
Lei Complementar Estadual	28	2000-01-31
Decreto Estadual	5.501	2001-10-25

LEGISLAÇÃO DOS ÓRGÃOS DA ADMINISTRAÇÃO PÚBLICA

Lei Estadual	13.996	2001-12-12
Lei Estadual	14	2002-07-04
Lei Complementar Estadual	38	2003-01-14
Lei Estadual	44	2003-12-18
Lei Complementar Estadual	58	2006-07-04
Lei Complementar Estadual	61	2008-05-30
Lei Complementar Estadual	73	2009-05-27
Lei Estadual	17.083	2010-07-02
Lei Complementar Estadual	94	2012-09-19
Lei Complementar Estadual	95	2012-10-29
Lei Complementar Estadual	99	2012-12-27
Decreto Estadual	7.778	2012-12-27
Lei Complementar Estadual	106	2013-12-13
Lei Complementar Estadual	123	2016-05-03

1451 - FUNDO DE MANUTENÇÃO E REAPARELHAMENTO DA PROCURADORIA-GERAL DO ESTADO - FUNPROGE

Lei Estadual	10.067	1986-06-30
Lei Estadual	13.451	1999-04-22
Decreto Estadual	5.074	1999-07-14
Decreto Estadual	5.222	2000-04-26
Decreto Estadual	5.504	2001-11-01
Decreto Estadual	5.504	2001-11-07
Lei Complementar Estadual	58	2006-07-04
Lei Estadual	16.384	2008-12-02
Lei Complementar Estadual	94	2012-09-19
Decreto Lei Estadual	94	2012-09-20
Decreto Estadual	7.778	2012-12-27
Decreto Estadual	9.283	2018-07-30

1501 - GABINETE DO SECRETÁRIO - CHEFE DA CONTROLADORIA GERAL DO ESTADO

LEGISLAÇÃO DOS ÓRGÃOS DA ADMINISTRAÇÃO PÚBLICA

Lei Estadual	17257	2011-01-25
Decreto Estadual	7.229	2011-02-25
Decreto Estadual	7.363	2011-06-03
Lei Estadual	17351	2011-06-20
Decreto Lei Estadual	7396	2011-07-07
Decreto Estadual	7.499	2011-11-30
Decreto Estadual	7.501	2011-11-30
Lei Estadual	17.667	2012-06-20
Lei Estadual	17.781	2012-09-18
Lei Estadual	18.034	2013-05-22
Lei Estadual	18.309	2013-11-30
Lei Estadual	18.352	2013-12-30
Decreto Estadual	8.104	2014-02-24
Decreto Estadual	8.107	2014-02-28
Lei Estadual	18441	2014-04-18
Lei Estadual	18.538	2014-06-16
Lei Estadual	18.746	2014-12-29
Lei Estadual	18.687	2014-12-29
Lei Estadual	18.817	2015-05-06
Lei Estadual	18.934	2015-07-16
Lei Estadual	20.539	2019-08-06
Decreto Estadual	9.543	2019-11-23
Constituição Estadual	20.754	2020-01-28
Decreto Estadual	9.657	2020-04-28
Decreto Estadual	20.821	2020-08-04

1601 - GABINETE DO SECRETÁRIO - CHEFE DA CASA MILITAR

Lei Estadual	13.456	1999-04-16
Lei Estadual	14.048	2001-12-21
Lei Estadual	14.383	2002-12-31
Decreto Estadual	5.924	2004-03-25

LEGISLAÇÃO DOS ÓRGÃOS DA ADMINISTRAÇÃO PÚBLICA

1700 - SECRETARIA DE ESTADO DA ECONOMIA

Lei Estadual	12.603	1995-04-07
Lei Estadual	12.647	1995-06-10
Decreto Estadual	4.470	1995-06-19
Decreto Estadual	4.469	1995-06-19
Decreto Estadual	4.468	1995-06-19
Decreto Estadual	4.471	1995-06-19
Lei Estadual	12.789	1995-12-26
Lei Estadual	12.935	1996-09-09
Lei Estadual	13.458	1999-04-16
Lei Estadual	14.664/03	2004-01-08

1701 - GABINETE DO SECRETÁRIO DE ESTADO DA ECONOMIA

Lei Estadual	17.257	2011-01-25
Decreto Estadual	7.599	2012-04-09
Lei Estadual	18.797	2015-01-20
Decreto Estadual	8465	2015-10-05
Lei Complementar Estadual	121	2015-12-21
Lei Estadual	19.569	2015-12-29
Lei Estadual	19.195	2016-01-07
Decreto Estadual	8549	2016-01-19
Decreto Estadual	8643	2016-05-06
Lei Estadual	19290	2016-05-06
Decreto Estadual	8576	2016-09-15
Decreto Estadual	8.773	2016-10-06
Lei Estadual	19.550	2016-12-15
Decreto Estadual	8.853	2016-12-20
Lei Estadual	19.574	2016-12-29
Decreto Estadual	8587	2017-03-04

LEGISLAÇÃO DOS ÓRGÃOS DA ADMINISTRAÇÃO PÚBLICA

Lei Estadual	19.611	2017-03-24
Lei Estadual	19.658	2017-06-01
Decreto Estadual	8.966	2017-06-09

1750 - FUNDO DE PROTEÇÃO SOCIAL DO ESTADO DE GOIÁS - PROTEGEGOIAS

Lei Estadual	14.469	2003-07-16
Decreto Estadual	5.832	2003-09-30
Lei Estadual	14.541	2003-09-30
Lei Estadual	14.881	2004-07-22
Decreto Estadual	5.993	2004-08-19
Lei Estadual	14.984	2004-11-10
Decreto Estadual	6.272	2005-10-07
Decreto Estadual	6.306	2005-11-28
Decreto Estadual	6.329	2005-12-14
Lei Estadual	15.522	2006-01-05
Lei Estadual	15.945	2006-12-29
Lei Estadual	16.039	2007-05-17
Lei Estadual	16.232	2008-04-08
Lei Estadual	16.384	2008-11-27
Decreto Estadual	6.883	2009-03-12
Decreto Estadual	6.954	2009-07-15
Decreto Estadual	7.056	2010-01-28
Decreto Estadual	7.140	2010-08-06
Decreto Estadual	7.155	2010-09-28
Decreto Estadual	7.470	2011-10-20
Decreto Estadual	7.594	2012-04-04
Decreto Estadual	7.865	2013-04-24
Lei Estadual	19.261	2016-04-19
Decreto Estadual	8.688	2016-07-05
Decreto Estadual	8.943	2017-04-24
Decreto Estadual	8.996	2017-07-18
Decreto Estadual	9.110	2017-12-20
Lei Estadual	20.777	2020-05-20

LEGISLAÇÃO DOS ÓRGÃOS DA ADMINISTRAÇÃO PÚBLICA

1752 - FUNDO DE APORTE À CELG DISTRIBUIÇÃO S.A - FUNAC

Lei Estadual	17.555	2012-01-20
--------------	--------	------------

1761 - AGÊNCIA GOIANA DE REGULAÇÃO, CONTROLE E FISCALIZAÇÃO DE SERVIÇOS PÚBLICOS - AGR

Lei Estadual	13.550	1999-11-11
Lei Estadual	13.569	1999-12-27
Decreto Estadual	7.755	2012-10-29
Decreto Estadual	8.498	2015-12-02

1762 - GOIÁS PREVIDÊNCIA - GOIASPREV

Lei Complementar Estadual	66	2009-02-02
Lei Estadual	16.884	2010-01-13
Lei Complementar Estadual	77	2010-01-22
Lei Estadual	17.170	2010-10-03
Decreto Estadual	7.187	2010-10-17
Lei Estadual	17.257	2011-01-26

1780 - FUNDO FINANCEIRO DO REGIME PRÓPRIO DE PREVIDÊNCIA DO SERVIDOR - FFRPPS

Lei Complementar Estadual	66	2009-02-02
Lei Complementar Estadual	102	2013-05-22

LEGISLAÇÃO DOS ÓRGÃOS DA ADMINISTRAÇÃO PÚBLICA

1781 - FUNDO FINANCEIRO DO REGIME PRÓPRIO DE PREVIDÊNCIA MILITAR - FFRPPM

Lei Complementar Estadual	66	2009-02-02
Lei Complementar Estadual	102	2013-05-22

1800 - SECRETARIA DE ESTADO DA ADMINISTRAÇÃO

Lei Estadual	3.999	1961-11-14
Decreto Estadual	06	1973-01-18
Decreto Estadual	496	1975-07-02
Lei Estadual	17.257	2011-01-25

1852 - FUNDO CONSTITUCIONAL DO NORDESTE GOIANO

Lei Complementar Estadual	97	2012-12-10
---------------------------	----	------------

1861 - INSTITUTO DE ASSISTÊNCIA DOS SERVIDORES PÚBLICOS DO ESTADO DE GOIÁS - IPASGO

Lei Estadual	4190	1962-10-22
Lei Estadual	17477	2011-11-25
Decreto Estadual	7595	2013-04-09

1900 - SECRETARIA DO GOVERNO

LEGISLAÇÃO DOS ÓRGÃOS DA ADMINISTRAÇÃO PÚBLICA

Lei Estadual	13456	1999-04-16
Lei Estadual	14383	2002-12-21
Lei Estadual	14.474	2003-07-16
Decreto Estadual	5880	2003-12-23
Lei Estadual	15123	2005-02-11
Portaria	186	2005-08-02

1901 - GABINETE DO SECRETÁRIO DO GOVERNO

Lei Estadual	13456	1999-04-16
Lei Estadual	14383	2002-12-21
Lei Estadual	14474	2003-07-16
Decreto Estadual	5880	2003-12-23
Lei Estadual	15123	2005-02-11
Portaria	186	2005-08-02
Lei Estadual	16272	2008-05-30
Lei Estadual	17257	2011-01-25
Decreto Estadual	7248	2011-03-11
Lei Estadual	18.286	2013-12-30
Lei Estadual	18.934	2015-07-16
Lei Estadual	19.383	2016-07-07

1950 - FUNDO ESPECIAL DE PAGAMENTO DOS ADVOGADOS DATIVOS E DO SISTEMA DE ACESSO À JUSTIÇA

Lei Estadual	19474	2016-11-03
--------------	-------	------------

2101 - GABINETE DO SECRETÁRIO DE ESTADO DE MEIO AMBIENTE E DESENVOLVIMENTO SUSTENTÁVEL

LEGISLAÇÃO DOS ÓRGÃOS DA ADMINISTRAÇÃO PÚBLICA

Constituição Estadual	18.687	2014-12-03
Constituição Estadual	18.746	2014-12-29
2153 - FUNDO ESTADUAL DO MEIO AMBIENTE - FEMA		
Lei Estadual	12.603	1995-04-07
Decreto Estadual	4.470	1995-06-19
Lei Complementar Estadual	20	1996-12-10
Lei Complementar Estadual	22	1997-12-29
Lei Complementar Estadual	63	2008-12-02
2192 - SANEAMENTO DE GOIÁS S/A - SANEAGO		
Lei Estadual	18.286	2013-12-30
2196 - CELG GERAÇÃO E TRANSMISSÃO S.A. - CELG G T		
Lei Estadual	18.286	2013-12-30
2400 - SECRETARIA DE ESTADO DA EDUCAÇÃO		
Lei Estadual	12.603	1995-04-07
Decreto Estadual	4.462	1995-06-09
Lei Estadual	12.647	1995-07-10
Decreto Estadual	4.519	1995-08-10

LEGISLAÇÃO DOS ÓRGÃOS DA ADMINISTRAÇÃO PÚBLICA

2401 - GABINETE DO SECRETÁRIO DE ESTADO DA EDUCAÇÃO

Decreto Lei Estadual	234	1944-12-06
Decreto Lei Estadual	27	1947-11-29
Lei Estadual	1.370	1956-11-09
Lei Federal	9394	1996-12-20
Lei Federal	9.424	1996-12-24
Decreto Federal	2.264	1997-06-27
Lei Complementar Estadual	26	1998-12-28
Lei Complementar Estadual	2	1998-12-28
Lei Estadual	13.438	1998-12-30
Lei Estadual	13.666	2000-07-27
Resolução	275	2002-10-21
Decreto Lei Federal	10.639	2003-01-09
Decreto Lei Estadual	13.564	2003-10-20
Lei Estadual	14.564	2003-10-20
Lei Estadual	14.686	2004-01-16
Lei Estadual	14.812	2004-07-06
Resolução	216	2004-09-15
Lei Estadual	14.954	2004-09-29
Lei Federal	11.494	2007-06-20
Lei Estadual	16.071	2007-07-10
Lei Federal	11.645	2008-03-10
Lei Federal	11.974	2009-06-16
Lei Estadual	17.135	2010-08-24
Lei Federal	12.513	2011-10-26
Resolução	2	2012-01-18
Lei Estadual	17.696	2012-07-04
Lei Estadual	17.722	2012-07-09
Constituição Estadual	18.969	2015-07-22
Lei Estadual	19.244	2016-01-13
Lei Estadual	19.396	2016-07-11
Lei Estadual	19.598	2017-02-13
Lei Complementar Estadual	19.687	2017-06-22

LEGISLAÇÃO DOS ÓRGÃOS DA ADMINISTRAÇÃO PÚBLICA

Lei Estadual	19.788	2017-07-20
Lei Estadual	19.895	2017-12-07
Lei Estadual	19.691	2017-12-22
Lei Estadual	20.115	2018-06-06
Lei Estadual	20.394	2019-01-03
Decreto Estadual	9.396	2019-02-05
Lei Estadual	20.422	2019-03-07
Decreto Estadual	9.452	2019-06-14
Lei Estadual	20.491	2019-06-25
Lei Estadual	20.504	2019-07-01
Lei Estadual	20.531	2019-07-19
Lei Estadual	20.517	2019-07-19
Lei Estadual	20.533	2019-07-22
Lei Federal	13935	2019-12-11
Lei Estadual	20.757	2020-01-28
Lei Estadual	20.756	2020-01-28
Lei Estadual	20.755	2020-01-28
Lei Estadual	20.754	2020-01-28
Lei Estadual	20.761	2020-01-30
Resolução	6	2020-05-08
Lei Estadual	20.802	2020-07-08
Lei Federal	14.113	2020-12-25
Decreto Lei Federal	10.656	2021-03-22
Decreto Estadual	9.853	2021-04-23
Decreto Estadual	9.920	2021-08-06
Lei Estadual	21.163	2021-11-16
Lei Estadual	21.162	2021-11-17
Decreto Estadual	9.990	2021-11-30
Constituição Estadual	70	2021-12-07
Lei Estadual	21.239	2022-01-12
Decreto Estadual	10.023	2022-01-12
Lei Estadual	21.316	2022-05-04
Lei Estadual	21.527	2022-07-26
Lei Complementar Estadual	177	2022-08-24

2501 - GABINETE DO SECRETÁRIO DE ESTADO DE CULTURA

LEGISLAÇÃO DOS ÓRGÃOS DA ADMINISTRAÇÃO PÚBLICA

Lei Estadual	8.690	1979-09-25
Lei Estadual	10.759	1989-04-28
Decreto Estadual	3.178	1989-05-09
Decreto Estadual	3.203	1989-09-23
Lei Estadual	11.685	1992-04-03
Decreto Estadual	3.792	1992-05-18
Decreto Estadual	3.895	1992-12-18
Decreto Estadual	4.763	1997-03-06
Decreto Estadual	4.990	1999-01-01
Lei Estadual	13.613	2000-05-02
Decreto Estadual	5.336	2000-12-12
Decreto Estadual	5.362	2001-02-21
Lei Estadual	14.383	2002-12-31
Decreto Estadual	5.876	2003-12-18
Lei Estadual	15.633	2006-03-30
Lei Estadual	16.272	2008-05-30
Lei Estadual	17.257	2011-01-25
Decreto Estadual	7.429	2011-08-16
Lei Estadual	17.507	2011-12-22
Decreto Estadual	7.610	2012-05-07
Decreto Estadual	9.165	2018-02-16
Lei Estadual	20.039	2018-04-12
Lei Estadual	20.193	2018-07-10

2550 - FUNDO DE ARTE E CULTURA DO ESTADO DE GOIÁS - FUNDO CULTURAL

Lei Estadual	15.633	2006-03-30
Decreto Estadual	7.610	2012-05-07
Lei Estadual	18.021	2013-05-13
Lei Federal	12.852	2013-08-05
Lei Estadual	18.307	2013-12-30
Lei Federal	13.146	2015-07-06

LEGISLAÇÃO DOS ÓRGÃOS DA ADMINISTRAÇÃO PÚBLICA

2601 - GABINETE DO SECRETÁRIO DE ESTADO DE ESPORTE E LAZER

Lei Estadual	14.383	2002-12-31
Decreto Estadual	5.881	2003-12-18
Lei Estadual	17.257	2011-01-25
Decreto Estadual	7.454	2011-09-08
Constituição Estadual	20417	2019-02-06

2800 - SECRETARIA DA SAÚDE

Decreto Lei Estadual	234	1944-12-06
Lei Estadual	27	1947-11-29
Lei Estadual	863	1953-11-05
Lei Estadual	4.928	1963-11-14
Lei Estadual	7.928	1975-05-21
Decreto Estadual	457	1975-06-05
Decreto Estadual	549	1975-08-06
Decreto Estadual	910	1976-04-27
Decreto Estadual	967	1976-07-12
Lei Estadual	10.160	1987-04-09
Decreto Estadual	2.734	1987-06-11
Decreto Estadual	2.740	1987-06-11
Decreto Federal	94.657	1987-07-20
Decreto Estadual	3.045	1988-09-23
Constituição Federal	s/n	1988-10-05
Decreto Estadual	3.109A	1988-12-22
Constituição Estadual	s/n	1989-10-05
Lei Estadual	11.655	1991-12-26
Lei Estadual	12.603	1995-04-07
Decreto Estadual	4.566	1995-10-09
Decreto Estadual	4.990	1999-01-01

LEGISLAÇÃO DOS ÓRGÃOS DA ADMINISTRAÇÃO PÚBLICA

Lei Estadual	13.456	1999-04-16
Lei Estadual	13.550	1999-10-11
Lei Estadual	13.657	2000-07-27
Lei Estadual	14.383	2002-12-31
Lei Estadual	8	2003-10-16

2801 - GABINETE DO SECRETÁRIO DA SAÚDE

Lei Federal	8.080	1990-09-19
Lei Estadual	16.662	2009-07-23
Lei Estadual	17.257	2011-01-25
Lei Complementar Federal	141	2012-01-13

2850 - FUNDO ESTADUAL DE SAÚDE - FES

Lei Estadual	9.593	1984-12-10
Decreto Estadual	2.470	1985-05-03
Decreto Estadual	5.075	1999-07-21
Lei Complementar Federal	141	2012-01-13
Lei Estadual	17.797	2012-09-19
Decreto Estadual	7824	2013-03-11

2890 - INDUSTRIA QUIMICA DO ESTADO DE GOIAS S.A. - IQUEGO

Lei Estadual	4207	1962-11-06
Decreto Estadual	457	1975-06-05

LEGISLAÇÃO DOS ÓRGÃOS DA ADMINISTRAÇÃO PÚBLICA

2901 - GABINETE DO SECRETÁRIO DE ESTADO DE SEGURANÇA PÚBLICA

Decreto Estadual	7.238	2011-02-28
Decreto Estadual	9430	2019-04-17
Lei Estadual	20491	2019-06-25
Decreto Estadual	9690	2020-07-06

2902 - POLÍCIA MILITAR

Lei Estadual	8.033/75	1975-12-02
Lei Estadual	8.125/76	1976-07-18
Constituição Federal	art. 144	1988-10-05
Constituição Estadual	art. 124	1989-10-05
Lei Estadual	11.866/92	1992-12-28

2903 - CORPO DE BOMBEIROS MILITAR

Constituição Federal	01	1988-10-05
Constituição Estadual	01	1989-10-05
Lei Estadual	11175	1990-04-11

2904 - POLÍCIA CIVIL

Lei Estadual	11.438	1991-05-03
--------------	--------	------------

LEGISLAÇÃO DOS ÓRGÃOS DA ADMINISTRAÇÃO PÚBLICA

Lei Estadual	11.655	1991-12-26
2906 - DIRETORIA GERAL DE ADMINISTRAÇÃO PENITENCIÁRIA		
Lei Estadual	17.257	2011-01-25
Constituição Estadual	19.962	2018-01-03
2950 - FUNDO ESTADUAL DE SEGURANÇA PÚBLICA - FUNESP		
Lei Estadual	14.750	2004-04-22
Decreto Estadual	5.980	2004-07-27
Decreto Estadual	7694	2012-08-14
Lei Estadual	17841	2012-11-30
Lei Estadual	18.303	2013-12-30
Decreto Estadual	8.082	2014-01-30
2951 - FUNDO PENITENCIÁRIO ESTADUAL - FUNPES		
Lei Estadual	16.536	2009-05-12
2952 - FUNDO ESTADUAL DE PROTEÇÃO E DEFESA DO CONSUMIDOR - FEDC		
Lei Estadual	12.207	1993-12-20
Decreto Estadual	4.163	1994-01-26
Lei Estadual	16384	2008-11-27

LEGISLAÇÃO DOS ÓRGÃOS DA ADMINISTRAÇÃO PÚBLICA

	Decreto Estadual	7694	2012-08-14
	Lei Complementar Estadual	18.056	2013-06-24
	Lei Estadual	19100	2015-11-19
	Lei Estadual	19749	2017-07-17
2953	- FUNDO ESPECIAL DE REAPARELHAMENTO E MODERNIZAÇÃO DO CORPO DE BOMBEIROS MILITAR DO ESTADO DE GOIÁS - FUNEBOM		
	Lei Estadual	17.480	2011-12-09
	Lei Estadual	17.488	2011-12-13
	Decreto Estadual	7.620	2012-05-16
	Decreto Estadual	7.622	2012-05-21
2954	- FUNDO DE REAPARELHAMENTO E APERFEIÇOAMENTO DA POLÍCIA MILITAR - FREAP/PM		
	Lei Estadual	18.282	2013-12-20
2955	- FUNDO ESPECIAL DE APOIO AO COMBATE À LAVAGEM DE CAPITAIS E ÀS ORGANIZAÇÕES CRIMINOSAS		
	Lei Estadual	19828	2017-09-18
2961	- DEPARTAMENTO ESTADUAL DE TRÂNSITO - DETRAN		
	Lei Federal	4320	1964-03-17
	Lei Estadual	8.556	1980-07-07

LEGISLAÇÃO DOS ÓRGÃOS DA ADMINISTRAÇÃO PÚBLICA

Decreto Estadual	1.863	1980-10-31
Lei Complementar Federal	101	2000-05-04
Lei Estadual	18.286	2013-12-30
Lei Estadual	19.224	2016-01-13
Lei Estadual	19.801	2017-07-27
Decreto Estadual	9.143	2018-01-22
Lei Estadual	19.989	2018-01-22
Lei Estadual	20.245	2018-07-26

3051 - FUNDO ESTADUAL DE ASSISTÊNCIA SOCIAL - FEAS

Lei Estadual	12.730	1995-11-21
Decreto Estadual	4.627	1996-01-25

3052 - FUNDO ESTADUAL DOS DIREITOS DA CRIANÇA E DO ADOLESCENTE - FECAD

Lei Estadual	11.549	1991-10-16
Decreto Estadual	4.039	1993-08-17
Lei Estadual	12.974	1996-12-27

3151 - FUNDO ESPECIAL DE IMPLANTAÇÃO DO PROGRAMA VEÍCULO LEVE SOBRE TRILHOS - FVLT

Lei Estadual	17842	2012-12-04
Decreto Estadual	7853	2013-04-04
Lei Estadual	18.286	2013-12-30

3152 - FUNDO ESTADUAL DE HABITAÇÃO DE INTERESSE SOCIAL - FEHIS

LEGISLAÇÃO DOS ÓRGÃOS DA ADMINISTRAÇÃO PÚBLICA

Lei Estadual	16.188	2008-01-11
Decreto Estadual	7.038	2009-12-15
Lei Estadual	17.155	2010-09-17
Lei Estadual	18.286	2013-12-30

3153 - FUNDO DE DESENVOLVIMENTO METROPOLITANO DE GOIÂNIA - FUNDEMETRO

Lei Complementar Estadual	10	1999-12-30
Decreto Estadual	5.192	2000-03-17
Lei Complementar Estadual	63	2008-11-27
Lei Complementar Estadual	87	2011-07-07
Lei Estadual	18.286	2013-12-30
Lei Complementar Estadual	139	2018-01-22

3161 - FUNDAÇÃO DE AMPARO À PESQUISA DO ESTADO DE GOIÁS - FAPEG

Lei Estadual	15472	2005-12-12
--------------	-------	------------

3162 - UNIVERSIDADE ESTADUAL DE GOIÁS - UEG

Lei Complementar Estadual	26	1998-12-28
Lei Estadual	13.456	1999-04-16
Lei Complementar Estadual	13.842	2001-06-01
Constituição Estadual	33	2003-01-02
Lei Estadual	16.836	2009-12-15
Lei Estadual	16.835	2009-12-15
Lei Estadual	17.257	2011-01-25
Decreto Estadual	7.441	2011-09-08

LEGISLAÇÃO DOS ÓRGÃOS DA ADMINISTRAÇÃO PÚBLICA

Lei Estadual	17.934	2012-12-27
Lei Estadual	17.928	2012-12-27
Regimento Interno	705	2014-12-15
Lei Estadual	18.934	2015-07-16
Lei Estadual	18.971	2015-07-23
Lei Estadual	19285/2016	2016-05-04
Lei Estadual	20491/2019	2019-06-25
Decreto Estadual	9593/2020	2020-01-17
Lei Estadual	20748/2020	2020-01-17

3201 - GABINETE DO SECRETÁRIO DE ESTADO DE AGRICULTURA, PECUÁRIA E ABASTECIMENTO.

Lei Estadual	27	1947-11-29
Lei Estadual	13.456	1999-04-16
Lei Estadual	13.550	1999-11-11
Decreto Estadual	5.517	2001-11-20
Lei Estadual	13.998	2001-12-13
Decreto Estadual	5.540	2002-01-21
Lei Estadual	14.751	2004-04-22
Decreto Estadual	5.960	2004-06-04
Lei Estadual	16.272	2008-05-30
Lei Estadual	16.978	2010-04-28

3261 - AGÊNCIA GOIANA DE DEFESA AGROPECUÁRIA - AGRODEFESA

Lei Estadual	12.280	1994-01-24
Decreto Estadual	4.580	1995-10-20
Lei Estadual	14.245	2002-07-29
Lei Estadual	14.645	2003-12-30
Decreto Estadual	5.911	2004-03-10
Decreto Estadual	6.295	2005-11-16
Decreto Estadual	7.888	2013-05-22

LEGISLAÇÃO DOS ÓRGÃOS DA ADMINISTRAÇÃO PÚBLICA

Decreto Estadual 7887 2013-05-22

3262 - AGÊNCIA GOIANA DE ASSISTÊNCIA TÉCNICA, EXTENSÃO RURAL E PESQUISA AGROPECUÁRIA - EMATER

Lei Estadual	17257	2011-01-25
Decreto Estadual	7.253	2011-03-16
Decreto Estadual	7.298	2011-04-20
Lei Estadual	18.746	2014-12-29
Lei Estadual	18.934	2015-07-16
Decreto Lei Estadual	8.581	2016-02-24
Lei Estadual	19260	2016-04-15
Decreto Lei Estadual	8.657	2016-05-30
Lei Estadual	19.376	2016-06-30
Lei Estadual	19.492	2016-11-10
Decreto Estadual	8.860	2016-12-29
Decreto Estadual	9028	2017-08-22
Lei Complementar Estadual	20.491	2019-06-25
Decreto Estadual	9.455	2019-06-25

3350 - FUNDO DE PARTICIPAÇÃO E FOMENTO À INDUSTRIALIZAÇÃO DO ESTADO DE GOIÁS - FOMENTAR

Lei Estadual	9.484	1984-07-19
Lei Estadual	9.489	1984-07-31
Lei Estadual	11.180	1990-04-19
Lei Estadual	11.660	1991-12-17
Decreto Estadual	3.822	1992-07-10
Lei Estadual	12.012	1993-06-23
Lei Estadual	12.422	1994-07-20
Lei Estadual	12.425	1994-08-15
Lei Estadual	15.543	1994-12-28
Lei Estadual	12.855	1996-04-19
Lei Estadual	12.948	1996-09-17

LEGISLAÇÃO DOS ÓRGÃOS DA ADMINISTRAÇÃO PÚBLICA

Lei Estadual	13.246	1998-01-13
Lei Estadual	13.466	1999-07-20
Lei Estadual	13.621	2000-05-15
Lei Estadual	13.801	2001-01-19
Lei Estadual	14.446	2002-12-20
Lei Estadual	14.792	2004-06-08
Lei Estadual	14.806	2004-06-09
Lei Estadual	15.236	2005-07-11
Lei Estadual	15.598	2006-01-26
Lei Estadual	16.078	2007-07-11
Lei Estadual	16.169	2007-12-11
Lei Estadual	16.285	2008-06-30
Lei Estadual	16.384	2008-11-27
Lei Estadual	16.438	2008-12-30
Lei Estadual	17.153	2010-09-16

3351 - FUNDO DE DESENVOLVIMENTO DE ATIVIDADES INDUSTRIAIS - FUNPRODUIZIR

Lei Estadual	13.591	2000-01-18
Decreto Estadual	5.265	2000-07-31
Lei Estadual	13.801	2001-01-19
Lei Estadual	17.257	2001-01-25
Lei Estadual	13.839	2001-05-15
Lei Estadual	13.844	2001-06-01
Lei Estadual	14.039	2001-12-21
Lei Estadual	14.545	2003-09-30
Lei Estadual	15.046	2004-12-29
Lei Estadual	15.124	2005-02-25
Lei Estadual	15.240	2005-07-11
Lei Estadual	15.598	2006-01-27
Lei Estadual	15.646	2006-05-09
Lei Estadual	16.078	2007-07-11
Lei Estadual	16.285	2008-06-30
Lei Estadual	16.438	2008-10-30
Lei Estadual	16.384	2008-11-27

LEGISLAÇÃO DOS ÓRGÃOS DA ADMINISTRAÇÃO PÚBLICA

Lei Estadual	16.557	2009-05-26
Lei Estadual	17.293	2011-04-19
3361 - GOIÁS TURISMO - AGÊNCIA ESTADUAL DE TURISMO		
Lei Estadual	13.550	1999-11-11
Decreto Estadual	5.862	2003-11-17
Lei Estadual	17257	2011-01-25
Lei Estadual	17372	2011-07-14
Decreto Estadual	7424	2011-08-11
Decreto Estadual	7851	2013-03-27
Decreto Estadual	8144	2014-04-08
Lei Estadual	18445	2014-04-23
Lei Estadual	18746	2014-12-29
3362 - JUNTA COMERCIAL DO ESTADO DE GOIÁS - JUCEG		
Lei Estadual	7.351	1971-06-30
Decreto Estadual	7.538	2011-11-29
3390 - AGÊNCIA DE FOMENTO DE GOIÁS S/A - GOIASFOMENTO		
Constituição Estadual	13.533	1999-10-15
3391 - COMPANHIA DE DESENVOLVIMENTO ECONÔMICO DE GOIÁS - CODEGO		

LEGISLAÇÃO DOS ÓRGÃOS DA ADMINISTRAÇÃO PÚBLICA

	Lei Estadual	7799	1973-11-20
	Lei Estadual	17257	2011-01-25
	Lei Estadual	19064	2015-10-14
3392	- COMPANHIA DE INVESTIMENTO E PARCERIAS DO ESTADO DE GOIÁS - GOIASPARCERIAS		
	Lei Estadual	18.286	2013-12-30
4063	- AGÊNCIA GOIANA DE INFRAESTRUTURA E TRANSPORTES - GOINFRA		
	Lei Estadual	13550	1999-11-11
	Decreto Estadual	7588	2012-04-02
	Constituição Estadual	18.286	2013-12-30
4080	- FUNDO CONSTITUCIONAL DE TRANSPORTES - FCT		
	Constituição Estadual	19.677	2017-06-13
4090	- AGÊNCIA GOIANA DE GÁS CANALIZADO S/A - GOIÁSGÁS		
	Lei Estadual	18.286	2013-12-30
4091	- GOIAS TELECOMUNICACOES S.A. - GOIASTELECOM		

LEGISLAÇÃO DOS ÓRGÃOS DA ADMINISTRAÇÃO PÚBLICA

Lei Estadual	16237	2008-04-18
Lei Estadual	18.286	2013-12-30
4093 - METROBUS TRANSPORTE COLETIVO S/A		
Lei Estadual	18.286	2013-12-30
4094 - AGÊNCIA GOIANA DE HABITAÇÃO S/A		
Lei Estadual	18.286	2013-12-30

Orçamento Geral 2023

Anexo III Receita do Tesouro

Economia
Secretaria de
Estado da
Economia



RECEITA DO TESOURO DO ESTADO DE GOIÁS

R\$ 1,00

CÓDIGO	ESPECIFICAÇÃO	ALÍNEA / SUBALÍNEA	ORIGEM/ESPÉCIE/RUBRICA	CATEGORIA ECONÔMICA
1.0.0.0.00.0.0.0000	RECEITAS CORRENTES			38.003.587.000
1.1.0.0.00.0.0.0000	IMPOSTOS, TAXAS E CONTRIBUIÇÕES DE MELHORIA		30.452.943.000	
1.1.1.0.00.0.0.0000	IMPOSTOS		29.188.551.000	
1.1.1.2.00.0.0.0000	IMPOSTOS SOBRE O PATRIMÔNIO		2.798.125.000	
1.1.1.2.51.0.0.0000	IMPOSTO SOBRE A PROPRIEDADE DE VEÍCULOS AUTOMOTORES	2.040.473.000		
1.1.1.2.51.0.1.0000	IMPOSTO SOBRE A PROPRIEDADE DE VEÍCULOS AUTOMOTORES - PRINCIPAL	1.980.885.000		
1.1.1.2.51.0.1.0001 (1.500.0100)	IMPOSTO SOBRE A PROPRIEDADE DE VEÍCULOS AUTOMOTORES	1.593.904.000		
1.1.1.2.51.0.1.0002 (1.500.0100)	ATUALIZAÇÃO MONETÁRIA DO IMPOSTO SOBRE A PROPRIEDADE DE VEÍCULOS AUTOMOTORES	866.000		
1.1.1.2.51.0.1.0003 (1.500.0100)	IMPOSTO SOBRE A PROPRIEDADE DE VEÍCULOS AUTOMOTORES - AUTO DE INFRAÇÃO	338.663.000		
1.1.1.2.51.0.1.0004 (1.500.0100)	ATUALIZAÇÃO MONETÁRIA DO IMPOSTO SOBRE A PROPRIEDADE DE VEÍCULOS AUTOMOTORES - AUTO INFRAÇÃO	47.452.000		
1.1.1.2.51.0.3.0000	IMPOSTO SOBRE A PROPRIEDADE DE VEÍCULOS AUTOMOTORES -DÍVIDA ATIVA	17.535.000		
1.1.1.2.51.0.3.0001 (1.500.0100)	IMPOSTO SOBRE A PROPRIEDADE DE VEÍCULOS AUTOMOTORES - DÍVIDA ATIVA	10.639.000		
1.1.1.2.51.0.3.0002 (1.500.0100)	ATUALIZAÇÃO MONETÁRIA DO IMPOSTO SOBRE A PROPRIEDADE DE VEÍCULOS AUTOMOTORES - DÍVIDA ATIVA	6.896.000		
1.1.1.2.51.0.5.0000	IMPOSTO SOBRE A PROPRIEDADE DE VEÍCULOS AUTOMOTORES - MULTAS	24.063.000		
1.1.1.2.51.0.5.0001 (1.500.0100)	IMPOSTO SOBRE A PROPRIEDADE DE VEÍCULOS AUTOMOTORES - MULTA DE MORA	24.063.000		
1.1.1.2.51.0.6.0000	IMPOSTO SOBRE A PROPRIEDADE DE VEÍCULOS AUTOMOTORES - JUROS	15.005.000		
1.1.1.2.51.0.6.0001 (1.500.0100)	IMPOSTO SOBRE A PROPRIEDADE DE VEÍCULOS AUTOMOTORES - JUROS DE MORA	1.783.000		
1.1.1.2.51.0.6.0002 (1.500.0100)	IPVA - AUTO DE INFRAÇÃO - JUROS DE MORA	12.599.000		
1.1.1.2.51.0.6.0003 (1.500.0100)	JUROS DE FINANCIAMENTO/PARCELAMENTO DO IPVA	623.000		
1.1.1.2.51.0.8.0000	IMPOSTO SOBRE A PROPRIEDADE DE VEÍCULOS AUTOMOTORES - DÍVIDA ATIVA - JUROS	2.985.000		
1.1.1.2.51.0.8.0001 (1.500.0100)	IMPOSTO SOBRE A PROPRIEDADE DE VEÍCULOS AUTOMOTORES - DÍVIDA ATIVA - JUROS DE MORA	2.893.000		
1.1.1.2.51.0.8.0002 (1.500.0100)	JUROS DE FINANCIAMENTO PARCELAMENTO IPVA - DÍVIDA ATIVA	92.000		
1.1.1.2.52.0.0.0000	IMPOSTO SOBRE TRANSMISSÃO ?CAUSA MORTIS? E DOAÇÃO DE BENS E DIREITOS	757.652.000		
1.1.1.2.52.0.1.0000	IMPOSTO SOBRE TRANSMISSÃO ?CAUSA MORTIS? E DOAÇÃO DE BENS E DIREITOS - PRINCIPAL	745.799.000		
1.1.1.2.52.0.1.0001 (1.500.0100)	IMPOSTO SOBRE TRANSMISSÃO ?CAUSA MORTIS? E DOAÇÃO DE BENS E DIREITOS	636.783.000		
1.1.1.2.52.0.1.0002 (1.500.0100)	ATUALIZAÇÃO MONETÁRIA DO IMPOSTO SOBRE TRANSMISSÃO	6.516.000		

RECEITA DO TESOURO DO ESTADO DE GOIÁS

R\$ 1,00

CÓDIGO	ESPECIFICAÇÃO	ALÍNEA / SUBALÍNEA	ORIGEM/ESPÉCIE/RUBRICA	CATEGORIA ECONÔMICA
1.1.1.2.52.0.1.0003 (1.500.0100)	?CAUSA MORTIS? E DOAÇÃO DE BENS E DIREITOS IMPOSTO SOBRE TRANSMISSÃO ?CAUSA MORTIS? E DOAÇÃO DE BENS E DIREITOS - AUTO DE INFRAÇÃO	74.347.000		
1.1.1.2.52.0.1.0004 (1.500.0100)	ATUALIZAÇÃO MONETÁRIA DO IMPOSTO SOBRE TRANSMISSÃO ?CAUSA MORTIS? E DOAÇÃO DE BENS E DIREITOS - AUTO DE INFRAÇÃO	28.153.000		
1.1.1.2.52.0.3.0000	IMPOSTO SOBRE TRANSMISSÃO ?CAUSA MORTIS? E DOAÇÃO DE BENS E DIREITOS - DÍVIDA ATIVA	5.937.000		
1.1.1.2.52.0.3.0001 (1.500.0100)	IMPOSTO SOBRE TRANSMISSÃO ?CAUSA MORTIS? E DOAÇÃO DE BENS E DIREITOS - DÍVIDA ATIVA	3.224.000		
1.1.1.2.52.0.3.0002 (1.500.0100)	ATUALIZAÇÃO MONETÁRIA DO IMPOSTO SOBRE TRANSMISSÃO ?CAUSA MORTIS? E DOAÇÃO DE BENS E DIREITOS - DÍVIDA ATIVA	2.713.000		
1.1.1.2.52.0.5.0000	IMPOSTO SOBRE TRANSMISSÃO ?CAUSA MORTIS? E DOAÇÃO DE BENS E DIREITOS - MULTAS	2.512.000		
1.1.1.2.52.0.5.0001 (1.500.0100)	IMPOSTO SOBRE TRANSMISSÃO ?CAUSA MORTIS? E DOAÇÃO DE BENS E DIREITOS - MULTA DE MORA	2.512.000		
1.1.1.2.52.0.6.0000	IMPOSTO SOBRE TRANSMISSÃO ?CAUSA MORTIS? E DOAÇÃO DE BENS E DIREITOS - JUROS	2.975.000		
1.1.1.2.52.0.6.0001 (1.500.0100)	IMPOSTO SOBRE TRANSMISSÃO ?CAUSA MORTIS? E DOAÇÃO DE BENS E DIREITOS - JUROS DE MORA	668.000		
1.1.1.2.52.0.6.0002 (1.500.0100)	IMPOSTO SOBRE TRANSMISSÃO ?CAUSA MORTIS? E DOAÇÃO DE BENS E DIREITOS - AUTO DE INFRAÇÃO - JUROS DE MORA	1.768.000		
1.1.1.2.52.0.6.0003 (1.500.0100)	JUROS DE FINANCIAMENTO/PARCELAMENTO DO ITCD	539.000		
1.1.1.2.52.0.8.0000	IMPOSTO SOBRE TRANSMISSÃO ?CAUSA MORTIS? E DOAÇÃO DE BENS E DIREITOS - DÍVIDA ATIVA - JUROS	429.000		
1.1.1.2.52.0.8.0001 (1.500.0100)	IMPOSTO SOBRE TRANSMISSÃO ?CAUSA MORTIS? E DOAÇÃO DE BENS E DIREITOS - DÍVIDA ATIVA - JUROS DE MORA	359.000		
1.1.1.2.52.0.8.0002 (1.500.0100)	JUROS DE FINANCIAMENTO PARCELAMENTO ITCD - DÍVIDA ATIVA	70.000		
1.1.1.3.00.0.0.0000	IMPOSTOS SOBRE A RENDA E PROVENTOS DE QUALQUER NATUREZA		2.281.541.000	
1.1.1.3.03.0.0.0000	IMPOSTO SOBRE A RENDA - RETIDO NA FONTE	2.281.541.000		
1.1.1.3.03.1.0.0000	IMPOSTO SOBRE A RENDA DE PESSOA FÍSICA - IRPF	2.272.841.000		
1.1.1.3.03.1.1.0000	IMPOSTO SOBRE A RENDA - RETIDO NA FONTE - TRABALHO - PRINCIPAL	2.272.841.000		
1.1.1.3.03.1.1.0001 (1.500.0100)	IMPOSTO SOBRE A RENDA - RETIDO NA FONTE - TRABALHO	2.272.841.000		
1.1.1.3.03.4.0.0000	IMPOSTO SOBRE A RENDA - RETIDO NA FONTE - OUTROS RENDIMENTOS	8.700.000		
1.1.1.3.03.4.1.0000	IMPOSTO SOBRE A RENDA - RETIDO NA FONTE - OUTROS RENDIMENTOS - PRINCIPAL	8.700.000		
1.1.1.3.03.4.1.0001 (1.500.0100)	IMPOSTO SOBRE A RENDA - RETIDO NA FONTE - OUTROS RENDIMENTOS - PESSOA JURÍDICA	7.799.000		
1.1.1.3.03.4.1.0002 (1.500.0100)	IMPOSTO SOBRE A RENDA - RETIDO NA FONTE - OUTROS RENDIMENTOS - PESSOA FÍSICA	901.000		
1.1.1.4.00.0.0.0000	IMPOSTOS SOBRE A PRODUÇÃO		24.108.885.000	

RECEITA DO TESOURO DO ESTADO DE GOIÁS

R\$ 1,00

CÓDIGO	ESPECIFICAÇÃO	ALÍNEA / SUBALÍNEA	ORIGEM/ESPÉCIE/RUBRICA	CATEGORIA ECONÔMICA
1.1.1.4.50.0.0.0000	IMPOSTOS SOBRE A PRODUÇÃO E CIRCULAÇÃO DE MERCADORIAS E SERVIÇOS	24.108.885.000		
1.1.1.4.50.1.0.0000	IMPOSTO SOBRE OPERAÇÕES RELATIVAS À CIRCULAÇÃO DE MERCADORIAS E SOBRE PRESTAÇÕES DE SERVIÇOS DE TRANSPORTE INTERESTADUAL E INTERMUNICIPAL E DE COMUNICAÇÃO	24.028.841.000		
1.1.1.4.50.1.1.0000	IMPOSTO SOBRE OPERAÇÕES RELATIVAS À CIRCULAÇÃO DE MERCADORIAS E SOBRE PRESTAÇÕES DE SERVIÇOS DE TRANSPORTE INTERESTADUAL E INTERMUNICIPAL E DE COMUNICAÇÃO - PRINCIPAL	23.569.510.000		
1.1.1.4.50.1.1.0001 (1.500.0100)	IMPOSTO SOBRE OPERAÇÕES RELATIVAS À CIRCULAÇÃO DE MERCADORIAS E SOBRE PRESTAÇÕES DE SERVIÇOS DE TRANSPORTE INTERESTADUAL E INTERMUNICIPAL E DE COMUNICAÇÃO	976.000		
1.1.1.4.50.1.1.0002 (1.500.0100)	ICMS SUBSTITUIÇÃO OPERAÇÃO POSTERIOR (SAÍDA)	5.756.646.000		
1.1.1.4.50.1.1.0003 (1.500.0100)	ICMS DIFERENCIAL DE ALÍQUOTA	606.205.000		
1.1.1.4.50.1.1.0004 (1.500.0100)	ICMS IMPORTAÇÃO	278.378.000		
1.1.1.4.50.1.1.0005 (1.500.0100)	ICMS DIFERENCIAL DE ALÍQUOTA NÃO CONTRIBUINTE (CONV. ICMS 93/2015 - CONFAZ)	9.448.000		
1.1.1.4.50.1.1.0006 (1.500.0100)	ICMS FOMENTAR - PARTE INCENTIVADA (LEILÃO)	27.324.000		
1.1.1.4.50.1.1.0007 (1.500.0100)	ICMS DIFERENCIAL DE ALÍQUOTA - SOLIDARIEDADE DO DESTINATÁRIO	374.000		
1.1.1.4.50.1.1.0008 (1.500.0100)	ICMS - SIMPLES NACIONAL	923.040.000		
1.1.1.4.50.1.1.0012 (1.500.0100)	ICMS DIFERENCIAL DE ALÍQUOTA SIMPLES NACIONAL - COMERCIALIZAÇÃO	213.637.000		
1.1.1.4.50.1.1.0013 (1.500.0100)	ICMS SUBSTITUIÇÃO SERVIÇO DE TRANSPORTE	185.255.000		
1.1.1.4.50.1.1.0014 (1.500.0100)	ICMS SUBSTITUIÇÃO SERVIÇO DE COMUNICAÇÃO	4.617.000		
1.1.1.4.50.1.1.0015 (1.500.0100)	ICMS AUTO DE INFRAÇÃO	385.346.000		
1.1.1.4.50.1.1.0016 (1.500.0100)	ATUALIZAÇÃO MONETÁRIA - ICMS NORMAL	24.757.000		
1.1.1.4.50.1.1.0017 (1.500.0100)	ATUALIZAÇÃO MONETÁRIA - ICMS SUBSTITUIÇÃO OPERAÇÃO ANTERIOR	40.000		
1.1.1.4.50.1.1.0018 (1.500.0100)	ATUALIZAÇÃO MONETÁRIA - ICMS SUBSTITUIÇÃO OPERAÇÃO POSTERIOR	478.000		
1.1.1.4.50.1.1.0019 (1.500.0100)	ATUALIZAÇÃO MONETÁRIA - ICMS SUBSTITUIÇÃO SERVIÇO DE TRANSPORTE	364.000		
1.1.1.4.50.1.1.0020 (1.500.0100)	ATUALIZAÇÃO MONETÁRIA - ICMS SUBSTITUIÇÃO DE COMUNICAÇÃO	1.000		
1.1.1.4.50.1.1.0021 (1.500.0100)	ATUALIZAÇÃO MONETÁRIA - ICMS DIFERENCIAL DE ALÍQUOTA	384.000		
1.1.1.4.50.1.1.0022 (1.500.0100)	ATUALIZAÇÃO MONETÁRIA - ICMS IMPORTAÇÃO	428.000		

RECEITA DO TESOURO DO ESTADO DE GOIÁS

R\$ 1,00

CÓDIGO	ESPECIFICAÇÃO	ALÍNEA / SUBALÍNEA	ORIGEM/ESPÉCIE/RUBRICA	CATEGORIA ECONÔMICA
1.1.1.4.50.1.1.0023	(1.500.0100) ATUALIZAÇÃO MONETÁRIA - ICMS AUTO INFRAÇÃO			
		177.039.000		
1.1.1.4.50.1.1.0025	(1.500.0100) ATUALIZAÇÃO MONETÁRIA - ICMS SIMPLES NACIONAL			
		52.000		
1.1.1.4.50.1.1.0026	(1.500.0100) ICMS SUBSTITUIÇÃO OPERAÇÃO ANTERIOR			
		79.096.000		
1.1.1.4.50.1.1.0027	(1.500.0100) ICMS NORMAL			
		12.783.937.000		
1.1.1.4.50.1.1.0033	(1.500.0100) ICMS SIMPLES NACIONAL - RECEITA AUFERIDA E NÃO RECEBIDA			
		1.236.000		
1.1.1.4.50.1.1.0034	(1.500.0100) ATUALIZAÇÃO MONETÁRIA DE ICMS SIMPLES NACIONAL - RECEITA AUFERIDA E NÃO RECEBIDA			
		20.000		
1.1.1.4.50.1.1.0037	(1.500.0100) ICMS CRÉDITO ESPECIAL PARA INVESTIMENTO (LIQUIDAÇÃO)			
		2.991.000		
1.1.1.4.50.1.1.0038	(1.500.0100) PAGAMENTO ANTECIPADO DO ICMS NAS AQUISIÇÕES DAS MERCADORIAS ESPECIFICADAS NO DECRETO Nº 6.716/08			
		64.509.000		
1.1.1.4.50.1.1.0039	(1.500.0100) ATUALIZAÇÃO MONETÁRIA DO PAGAMENTO ANTECIPADO DO ICMS NAS AQUISIÇÕES DAS MERCADORIAS ESPECIFICADAS NO DECRETO Nº 6.716/08			
		81.000		
1.1.1.4.50.1.1.0040	(1.500.0100) ICMS A PAGAR, ANTES DA SAÍDA DO ESTADO DE GOIÁS - IN Nº. 598/03-GSF			
		89.519.000		
1.1.1.4.50.1.1.0041	(1.500.0100) ATUALIZAÇÃO MONETÁRIA DO ICMS A PAGAR, ANTES DA SAÍDA DO ESTADO DE GOIÁS - IN Nº. 598/03-GSF			
		63.000		
1.1.1.4.50.1.1.0042	(1.500.0100) ICMS ST SOBRE ESTOQUE			
		688.000		
1.1.1.4.50.1.1.0044	(1.500.0100) PRODUZIR ICMS MÉDIA			
		74.300.000		
1.1.1.4.50.1.1.0045	(1.500.0100) ATUALIZAÇÃO MONETÁRIA DO PRODUZIR ICMS MÉDIA			
		2.000		
1.1.1.4.50.1.1.0046	(1.500.0100) PRODUZIR ICMS NÃO INDUSTRIAL			
		68.361.000		
1.1.1.4.50.1.1.0047	(1.500.0100) ATUALIZAÇÃO MONETÁRIA DO PRODUZIR ICMS NÃO INDUSTRIAL			
		83.000		
1.1.1.4.50.1.1.0048	(1.500.0100) PRODUZIR ICMS INDUSTRIAL - 1			
		573.220.000		
1.1.1.4.50.1.1.0049	(1.500.0100) ATUALIZAÇÃO MONETÁRIA DO PRODUZIR ICMS INDUSTRIAL - 1			
		370.000		
1.1.1.4.50.1.1.0052	(1.500.0100) FOMENTAR ICMS MÉDIA			
		75.301.000		
1.1.1.4.50.1.1.0054	(1.500.0100) FOMENTAR ICMS NÃO INDUSTRIAL			
		29.561.000		
1.1.1.4.50.1.1.0055	(1.500.0100) ATUALIZAÇÃO MONETÁRIA DO FOMENTAR ICMS NÃO INDUSTRIAL			
		2.000		
1.1.1.4.50.1.1.0056	(1.500.0100) FOMENTAR ICMS INDUSTRIAL 30% - PARTE NÃO INCENTIVADA			
		561.841.000		

RECEITA DO TESOURO DO ESTADO DE GOIÁS

R\$ 1,00

CÓDIGO	ESPECIFICAÇÃO	ALÍNEA / SUBALÍNEA	ORIGEM/ESPÉCIE/RUBRICA	CATEGORIA ECONÔMICA
1.1.1.4.50.1.1.0057	(1.500.0100) ATUALIZAÇÃO MONETÁRIA DO FOMENTAR ICMS INDUSTRIAL 30% - PARTE NÃO INCENTIVADA	6.025.000		
1.1.1.4.50.1.1.0058	(1.500.0100) ICMS ENERGIA ELÉTRICA CONTRATAÇÃO LIVRE	560.306.000		
1.1.1.4.50.1.1.0059	(1.500.0100) ATUALIZAÇÃO MONETÁRIA DO ICMS ENERGIA ELÉTRICA CONTRATAÇÃO LIVRE	1.604.000		
1.1.1.4.50.1.1.0060	(1.500.0100) ATUALIZAÇÃO MONETÁRIA - ICMS FOMENTAR - PARTE INCENTIVADA (LEILÃO)	1.605.000		
1.1.1.4.50.1.3.0000	IMPOSTO SOBRE OPERAÇÕES RELATIVAS À CIRCULAÇÃO DE MERCADORIAS E SOBRE PRESTAÇÕES DE SERVIÇOS DE TRANSPORTE INTERESTADUAL E INTERMUNICIPAL E DE COMUNICAÇÃO - DÍVIDA ATIVA	284.876.000		
1.1.1.4.50.1.3.0001	(1.500.0100) IMPOSTO SOBRE OPERAÇÕES RELATIVAS À CIRCULAÇÃO DE MERCADORIAS E SOBRE PRESTAÇÕES DE SERVIÇOS DE TRANSPORTE INTERESTADUAL E INTERMUNICIPAL E DE COMUNICAÇÃO - DÍVIDA ATIVA	127.323.000		
1.1.1.4.50.1.3.0002	(1.500.0100) ATUALIZAÇÃO MONETÁRIA ICMS - DÍVIDA ATIVA	142.106.000		
1.1.1.4.50.1.3.0005	(1.500.0100) ICMS - DÍVIDA ATIVA	15.447.000		
1.1.1.4.50.1.5.0000	IMPOSTO SOBRE OPERAÇÕES RELATIVAS À CIRCULAÇÃO DE MERCADORIAS E SOBRE PRESTAÇÕES DE SERVIÇOS DE TRANSPORTE INTERESTADUAL E INTERMUNICIPAL E DE COMUNICAÇÃO - MULTAS	61.300.000		
1.1.1.4.50.1.5.0001	(1.500.0100) ICMS SUBSTITUIÇÃO SERVIÇO DE TRANSPORTE - MULTA DE MORA	555.000		
1.1.1.4.50.1.5.0002	(1.500.0100) ICMS SUBST SERV. COMUNICAÇÃO - MULTA DE MORA	4.000		
1.1.1.4.50.1.5.0003	(1.500.0100) ICMS DIFERENCIAL DE ALÍQUOTA - MULTA DE MORA	2.100.000		
1.1.1.4.50.1.5.0004	(1.500.0100) ICMS IMPORTAÇÃO - MULTA DE MORA	272.000		
1.1.1.4.50.1.5.0005	(1.500.0100) ICMS SIMPLES NACIONAL - MULTA DE MORA	12.476.000		
1.1.1.4.50.1.5.0006	(1.500.0100) ICMS SUBST OP. POST - MULTA DE MORA	2.433.000		
1.1.1.4.50.1.5.0008	(1.500.0100) ICMS SUBST OP. ANT. - MULTA DE MORA	1.150.000		
1.1.1.4.50.1.5.0009	(1.500.0100) ICMS NORMAL - MULTA DE MORA	38.408.000		
1.1.1.4.50.1.5.0012	(1.500.0100) ICMS SIMPLES NACIONAL - RECEITA AUFERIDA E NÃO RECEBIDA - MULTA DE MORA	18.000		
1.1.1.4.50.1.5.0014	(1.500.0100) PAGAMENTO ANTECIPADO DO ICMS NAS AQUISIÇÕES DAS MERCADORIAS ESPECIFICADAS NO DECRETO N° 6.716/08 - MULTA DE MORA	299.000		
1.1.1.4.50.1.5.0015	(1.500.0100) ICMS A PAGAR, ANTES DA SAÍDA DO ESTADO DE GOIÁS - IN N°.	58.000		

RECEITA DO TESOURO DO ESTADO DE GOIÁS

R\$ 1,00

CÓDIGO	ESPECIFICAÇÃO	ALÍNEA / SUBALÍNEA	ORIGEM/ESPÉCIE/RUBRICA	CATEGORIA ECONÔMICA
1.1.1.4.50.1.5.0017 (1.500.0100)	598/03-GSF - MULTA DE MORA PRODUZIR ICMS MÉDIA - MULTA DE MORA			
		113.000		
1.1.1.4.50.1.5.0018 (1.500.0100)	PRODUZIR ICMS NÃO INDUSTRIAL - MULTA DE MORA			
		49.000		
1.1.1.4.50.1.5.0019 (1.500.0100)	PRODUZIR ICMS INDUSTRIAL - 1 - MULTA DE MORA			
		606.000		
1.1.1.4.50.1.5.0021 (1.500.0100)	FOMENTAR ICMS MÉDIA - MULTA DE MORA			
		4.000		
1.1.1.4.50.1.5.0022 (1.500.0100)	FOMENTAR ICMS NÃO INDUSTRIAL - MULTA DE MORA			
		231.000		
1.1.1.4.50.1.5.0023 (1.500.0100)	FOMENTAR ICMS INDUSTRIAL 30% - PARTE NÃO INCENTIVADA - MULTA DE MORA			
		1.097.000		
1.1.1.4.50.1.5.0024 (1.500.0100)	ICMS ENERGIA ELÉTRICA CONTRATAÇÃO LIVRE - MULTA DE MORA			
		1.348.000		
1.1.1.4.50.1.5.0025 (1.500.0100)	ICMS FOMENTAR - PARTE INCENTIVADA (LEILÃO) - MULTA DE MORA			
		79.000		
1.1.1.4.50.1.6.0000	IMPOSTO SOBRE OPERAÇÕES RELATIVAS À CIRCULAÇÃO DE MERCADORIAS E SOBRE PRESTAÇÕES DE SERVIÇOS DE TRANSPORTE INTERESTADUAL E INTERMUNICIPAL E DE COMUNICAÇÃO - JUROS			
1.1.1.4.50.1.6.0001 (1.500.0100)	ICMS - AUTO DE INFRAÇÃO - JUROS DE MORA			
		73.008.000		
1.1.1.4.50.1.6.0003 (1.500.0100)	ICMS SUBST. OPER. ANTERIOR - JUROS DE MORA			
		43.789.000		
1.1.1.4.50.1.6.0004 (1.500.0100)	ICMS SUBST. OPER. POSTERIOR - JUROS DE MORA			
		112.000		
1.1.1.4.50.1.6.0005 (1.500.0100)	ICMS SUBST. SERV. TRANSPORTE - JUROS DE MORA			
		382.000		
1.1.1.4.50.1.6.0006 (1.500.0100)	ICMS SUBST. SERV. COMUNICAÇÃO - JUROS DE MORA			
		168.000		
1.1.1.4.50.1.6.0007 (1.500.0100)	ICMS DIFERENCIAL DE ALÍQUOTA - JUROS DE MORA			
		1.000		
1.1.1.4.50.1.6.0008 (1.500.0100)	ICMS IMPORTAÇÃO - JUROS DE MORA			
		304.000		
1.1.1.4.50.1.6.0009 (1.500.0100)	ICMS SIMPLES NACIONAL - JUROS DE MORA			
		147.000		
1.1.1.4.50.1.6.0010 (1.500.0100)	ICMS NORMAL - JUROS DE MORA			
		4.840.000		
1.1.1.4.50.1.6.0011 (1.500.0100)	JUROS DE FINANCIAMENTO/PARCELAMENTO DO ICMS			
		13.961.000		
1.1.1.4.50.1.6.0013 (1.500.0100)	JUROS DE FINANCIAMENTO/PARCELAMENTO DO ICMS			
		7.738.000		
1.1.1.4.50.1.6.0013 (1.500.0100)	ICMS SIMPLES NACIONAL - RECEITA AUFERIDA E NÃO RECEBIDA - JUROS DE MORA			
		7.000		
1.1.1.4.50.1.6.0015 (1.500.0100)	PAGAMENTO ANTECIPADO DO ICMS NAS AQUISIÇÕES DAS MERCADORIAS ESPECIFICADAS NO DECRETO N° 6.716/08 - JUROS DE MORA			
		52.000		

RECEITA DO TESOURO DO ESTADO DE GOIÁS

R\$ 1,00

CÓDIGO	ESPECIFICAÇÃO	ALÍNEA / SUBALÍNEA	ORIGEM/ESPÉCIE/RUBRICA	CATEGORIA ECONÔMICA
1.1.1.4.50.1.6.0016	(1.500.0100) ICMS A PAGAR, ANTES DA SAÍDA DO ESTADO DE GOIÁS - IN Nº. 598/03-GSF - JUROS DE MORA	14.000		
1.1.1.4.50.1.6.0018	(1.500.0100) PRODUZIR ICMS MÉDIA - JUROS DE MORA	11.000		
1.1.1.4.50.1.6.0019	(1.500.0100) PRODUZIR ICMS NÃO INDUSTRIAL - JUROS DE MORA	9.000		
1.1.1.4.50.1.6.0020	(1.500.0100) PRODUZIR ICMS INDUSTRIAL - 1 - JUROS DE MORA	98.000		
1.1.1.4.50.1.6.0023	(1.500.0100) FOMENTAR ICMS NÃO INDUSTRIAL - JUROS DE MORA	23.000		
1.1.1.4.50.1.6.0024	(1.500.0100) FOMENTAR ICMS INDUSTRIAL 30% - PARTE NÃO INCENTIVADA - JUROS DE MORA	356.000		
1.1.1.4.50.1.6.0025	(1.500.0100) ICMS ENERGIA ELÉTRICA CONTRATAÇÃO LIVRE - JUROS DE MORA	921.000		
1.1.1.4.50.1.6.0026	(1.500.0100) ICMS FOMENTAR - PARTE INCENTIVADA (LEILÃO) - JUROS DE MORA	75.000		
1.1.1.4.50.1.7.0000	IMPOSTO SOBRE OPERAÇÕES RELATIVAS À CIRCULAÇÃO DE MERCADORIAS E SOBRE PRESTAÇÕES DE SERVIÇOS DE TRANSPORTE INTERESTADUAL E INTERMUNICIPAL E DE COMUNICAÇÃO - DÍVIDA ATIVA - MULTAS	483.000		
1.1.1.4.50.1.7.0001	(1.500.0100) ICMS - DÍVIDA ATIVA - MULTA DE MORA	483.000		
1.1.1.4.50.1.8.0000	IMPOSTO SOBRE OPERAÇÕES RELATIVAS À CIRCULAÇÃO DE MERCADORIAS E SOBRE PRESTAÇÕES DE SERVIÇOS DE TRANSPORTE INTERESTADUAL E INTERMUNICIPAL E DE COMUNICAÇÃO - DÍVIDA ATIVA - JUROS	39.664.000		
1.1.1.4.50.1.8.0001	(1.500.0100) ICMS - DÍVIDA ATIVA - JUROS DE MORA	36.246.000		
1.1.1.4.50.1.8.0002	(1.500.0100) JUROS DE FINANCIAMENTO/PARCELAMENTO DO ICMS - DÍVIDA ATIVA	3.418.000		
1.1.1.4.50.2.0.0000	ADICIONAL ICMS - FUNDO ESTADUAL DE COMBATE À POBREZA	80.044.000		
1.1.1.4.50.2.1.0000	ADICIONAL ICMS - FUNDO ESTADUAL DE COMBATE À POBREZA - PRINCIPAL	79.987.000		
1.1.1.4.50.2.1.1005	(1.500.0100) DRE - ADICIONAL ICMS FUNDO ESTADUAL DE COMBATE À POBREZA	79.968.000		
1.1.1.4.50.2.1.1006	(1.500.0100) DRE - ATUALIZAÇÃO MONETÁRIA ADICIONAL ICMS FUNDO ESTADUAL DE COMBATE À POBREZA	10.000		
1.1.1.4.50.2.1.1007	(1.500.0100) DRE - ADICIONAL ICMS FUNDO ESTADUAL DE COMBATE À POBREZA - AUTO DE INFRAÇÃO	9.000		
1.1.1.4.50.2.5.0000	ADICIONAL ICMS - FUNDO ESTADUAL DE COMBATE À POBREZA - MULTAS	49.000		
1.1.1.4.50.2.5.1001	(1.500.0100) DRE - ADICIONAL ICMS - FUNDO ESTADUAL DE COMBATE À POBREZA - MULTA DE MORA	49.000		
1.1.1.4.50.2.6.0000	ADICIONAL ICMS - FUNDO ESTADUAL DE COMBATE À POBREZA - JUROS	8.000		
1.1.1.4.50.2.6.1001	(1.500.0100) DRE - ADICIONAL ICMS - FUNDO ESTADUAL DE COMBATE À POBREZA -	8.000		

RECEITA DO TESOURO DO ESTADO DE GOIÁS

R\$ 1,00

CÓDIGO	ESPECIFICAÇÃO	ALÍNEA / SUBALÍNEA	ORIGEM/ESPÉCIE/RUBRICA	CATEGORIA ECONÔMICA
1.1.2.0.00.0.0.0000	JUROS DE MORA			
1.1.2.1.00.0.0.0000	TAXAS		1.264.392.000	
1.1.2.1.01.0.0.0000	TAXAS PELO EXERCÍCIO DO PODER DE POLÍCIA		5.485.000	
1.1.2.1.01.0.1.0000	TAXAS DE INSPEÇÃO, CONTROLE E FISCALIZAÇÃO	5.417.000		
1.1.2.1.01.0.1.1011 (1.500.0100)	TAXAS DE INSPEÇÃO, CONTROLE E FISCALIZAÇÃO - PRINCIPAL DRE - TAXA DE INSPEÇÃO E FISCALIZAÇÃO	5.362.000		
1.1.2.1.01.0.5.0000	TAXAS DE INSPEÇÃO, CONTROLE E FISCALIZAÇÃO - MULTAS	5.362.000		
1.1.2.1.01.0.5.1002 (1.500.0100)	DRE - TAXAS DE INSPEÇÃO, CONTROLE E FISCALIZAÇÃO - MULTA DE MORA	39.000		
1.1.2.1.01.0.6.0000	TAXAS DE INSPEÇÃO, CONTROLE E FISCALIZAÇÃO - JUROS	39.000		
1.1.2.1.01.0.6.1003 (1.500.0100)	DRE - TAXAS DE INSPEÇÃO, CONTROLE E FISCALIZAÇÃO - JUROS DE MORA	16.000		
1.1.2.1.05.0.0.0000	TAXA DE CONTROLE E FISCALIZAÇÃO DA PESCA E AQUICULTURA	68.000		
1.1.2.1.05.0.1.0000	TAXA DE CONTROLE E FISCALIZAÇÃO DA PESCA E AQUICULTURA - PRINCIPAL	68.000		
1.1.2.1.05.0.1.1001 (1.500.0100)	DRE - TAXA DE LICENCIAMENTO DE PESCA	68.000		
1.1.2.2.00.0.0.0000	TAXAS PELA PRESTAÇÃO DE SERVIÇOS		1.258.907.000	
1.1.2.2.01.0.0.0000	TAXA PELA PRESTAÇÃO DE SERVIÇOS EM GERAL	1.258.421.000		
1.1.2.2.01.0.1.0000	TAXAS PELA PRESTAÇÃO DE SERVIÇOS EM GERAL - PRINCIPAL	1.257.667.000		
1.1.2.2.01.0.1.0001 (1.753.0161)	TAXAS PELA PRESTAÇÃO DE SERVIÇOS	410.037.000		
1.1.2.2.01.0.1.1001 (1.500.0100)	DRE - TAXAS PELA PRESTAÇÃO DE SERVIÇOS	657.834.000		
1.1.2.2.01.0.1.1002 (1.500.0100)	DRE - TAXA DE EXPEDIÇÃO DE DOCUMENTOS	3.326.000		
1.1.2.2.01.0.1.0002 (1.753.0161)	TAXA DE EXPEDIÇÃO DE DOCUMENTOS	2.000		
1.1.2.2.01.0.1.1003 (1.500.0100)	DRE - TAXA DE ADMINISTRAÇÃO - PROESPORTE	1.000		
1.1.2.2.01.0.1.1004 (1.500.0100)	DRE - TAXA DE PRORROGAÇÃO DE PRAZO DE BENEFÍCIO	4.000		
1.1.2.2.01.0.1.1008 (1.500.0100)	DRE - TAXA ATESTADO DE CAPACIDADE TÉCNICA	2.000		
1.1.2.2.01.0.1.1009 (1.500.0100)	DRE - TAXA DE REGISTRO DE AGROINDÚSTRIA	175.000		
1.1.2.2.01.0.1.1010 (1.500.0100)	DRE - TAXA DE ANTECIPAÇÃO - PRODUZIR	80.102.000		
1.1.2.2.01.0.1.0010 (1.753.0161)	TAXA DE ANTECIPAÇÃO - PRODUZIR	9.009.000		
1.1.2.2.01.0.1.1011 (1.500.0100)	DRE - TAXA DE ANTECIPAÇÃO - CENTROPRODUZIR	514.000		
1.1.2.2.01.0.1.1012 (1.500.0100)	DRE - TAXA DE ANTECIPAÇÃO - COMEXPRODUZIR	11.562.000		

RECEITA DO TESOURO DO ESTADO DE GOIÁS

R\$ 1,00

CÓDIGO	ESPECIFICAÇÃO	ALÍNEA / SUBALÍNEA	ORIGEM/ESPÉCIE/RUBRICA	CATEGORIA ECONÔMICA
1.1.2.2.01.0.1.1013	(1.500.0100) DRE - TAXA DE ANTECIPAÇÃO - LOGPRODUZIR			
		416.000		
1.1.2.2.01.0.1.1014	(1.500.0100) DRE - TAXA DE ANTECIPAÇÃO - MICROPRODUZIR			
		14.000		
1.1.2.2.01.0.1.0014	(1.753.0161) TAXA DE ANTECIPAÇÃO - MICROPRODUZIR			
		2.000		
1.1.2.2.01.0.1.1015	(1.500.0100) DRE - TAXA DE TRÂNSITO DE PRODUTOS E SUBPRODUTOS DE ORIGEM ANIMAL			
		10.000		
1.1.2.2.01.0.1.1016	(1.500.0100) DRE - TAXA DE CADASTRO DE ESTABELECIMENTOS COMERCIAIS			
		1.564.000		
1.1.2.2.01.0.1.1017	(1.500.0100) DRE - TAXA DE ANTECIPAÇÃO - PROGREDIR			
		566.000		
1.1.2.2.01.0.1.1018	(1.500.0100) DRE - TAXA DE UTILIZAÇÃO POTENCIAL DO SERVIÇO DE EXTINÇÃO DE INCÊNDIO			
		2.135.000		
1.1.2.2.01.0.1.1019	(1.500.0100) DRE - TAXA DE FAIXA DE DOMÍNIO			
		102.000		
1.1.2.2.01.0.1.1020	(1.500.0100) DRE - TAXA AUTORIZAÇÃO ESPECIAL DE TRÂNSITO			
		2.242.000		
1.1.2.2.01.0.1.1021	(1.500.0100) DRE - TAXA DE TRÂNSITO ANIMAL GTA			
		10.862.000		
1.1.2.2.01.0.1.1022	(1.500.0100) DRE - TAXA DE TRÂNSITO VEGETAL - PTV/ATV			
		749.000		
1.1.2.2.01.0.1.0022	(1.753.0161) TAXA DE TRÂNSITO VEGETAL - PTV/ATV			
		2.000		
1.1.2.2.01.0.1.1026	(1.500.0100) DRE - REGISTRO DE DOCUMENTOS DIVERSOS - UEG			
		20.000		
1.1.2.2.01.0.1.1028	(1.500.0100) DRE - SEGUNDA VIA DE DOCUMENTOS DIVERSOS - UEG			
		4.000		
1.1.2.2.01.0.1.1031	(1.500.0100) DRE - ATUALIZAÇÃO MONETÁRIA DA TAXA PELA PRESTAÇÃO DE SERVIÇOS			
		166.000		
1.1.2.2.01.0.1.1034	(1.500.0100) DRE - BOLSA GARANTIA FOMENTAR			
		63.902.000		
1.1.2.2.01.0.1.1035	(1.500.0100) DRE - EMOLUMENTOS FOMENTAR			
		2.293.000		
1.1.2.2.01.0.1.1036	(1.500.0100) DRE - ATUALIZAÇÃO MONETÁRIA BOLSA GARANTIA FOMENTAR			
		18.000		
1.1.2.2.01.0.1.1037	(1.500.0100) DRE - ATUALIZAÇÃO MONETÁRIA EMOLUMENTOS FOMENTAR			
		32.000		
1.1.2.2.01.0.5.0000	TAXAS PELA PRESTAÇÃO DE SERVIÇOS EM GERAL - MULTAS			
		433.000		
1.1.2.2.01.0.5.1001	(1.500.0100) DRE - TAXA PELA PRESTAÇÃO DE SERVIÇOS - MULTA DE MORA			
		409.000		
1.1.2.2.01.0.5.0001	(1.753.0161) TAXA PELA PRESTAÇÃO DE SERVIÇOS - MULTA DE MORA			
		1.000		
1.1.2.2.01.0.5.1004	(1.500.0100) DRE - EMOLUMENTOS FOMENTAR - MULTA DE MORA			
		23.000		

RECEITA DO TESOURO DO ESTADO DE GOIÁS

R\$ 1,00

CÓDIGO	ESPECIFICAÇÃO	ALÍNEA / SUBALÍNEA	ORIGEM/ESPÉCIE/RUBRICA	CATEGORIA ECONÔMICA
1.1.2.2.01.0.6.0000	TAXAS PELA PRESTAÇÃO DE SERVIÇOS EM GERAL - JUROS	321.000		
1.1.2.2.01.0.6.1001 (1.500.0100)	DRE - TAXA PELA PRESTAÇÃO DE SERVIÇOS - JUROS DE MORA			
		303.000		
1.1.2.2.01.0.6.1003 (1.500.0100)	DRE - BOLSA GARANTIA FOMENTAR - JUROS DE MORA			
		18.000		
1.1.2.2.02.0.0.0000	EMOLUMENTOS E CUSTAS JUDICIAIS	222.000		
1.1.2.2.02.0.3.0000	EMOLUMENTOS E CUSTAS JUDICIAIS - DÍVIDA ATIVA	136.000		
1.1.2.2.02.0.3.1001 (1.500.0100)	DRE - EMOLUMENTOS E CUSTAS JUDICIAIS - DÍVIDA ATIVA			
		15.000		
1.1.2.2.02.0.3.0001 (1.760.0137)	EMOLUMENTOS E CUSTAS JUDICIAIS - DÍVIDA ATIVA			
		51.000		
1.1.2.2.02.0.3.0002 (1.760.0137)	ATUALIZAÇÃO MONETÁRIA EMOLUMENTOS E CUSTAS JUDICIAIS - DÍVIDA ATIVA			
		54.000		
1.1.2.2.02.0.3.1002 (1.500.0100)	DRE - ATUALIZAÇÃO MONETÁRIA EMOLUMENTOS E CUSTAS JUDICIAIS - DÍVIDA ATIVA			
		16.000		
1.1.2.2.02.0.6.0000	EMOLUMENTOS E CUSTAS JUDICIAIS - JUROS	16.000		
1.1.2.2.02.0.6.1001 (1.500.0100)	DRE - EMOLUMENTOS E CUSTAS JUDICIAIS - JUROS DE MORA			
		16.000		
1.1.2.2.02.0.8.0000	EMOLUMENTOS E CUSTAS JUDICIAIS - DÍVIDA ATIVA - JUROS	70.000		
1.1.2.2.02.0.8.0001 (1.760.0137)	EMOLUMENTOS E CUSTAS JUDICIAIS - DÍVIDA ATIVA - JUROS DE MORA			
		54.000		
1.1.2.2.02.0.8.1001 (1.500.0100)	DRE - EMOLUMENTOS E CUSTAS JUDICIAIS - DÍVIDA ATIVA - JUROS DE MORA			
		16.000		
1.1.2.2.51.0.0.0000	TAXAS EXTRAJUDICIAIS	264.000		
1.1.2.2.51.0.1.0000	TAXAS EXTRAJUDICIAIS - PRINCIPAL	79.000		
1.1.2.2.51.0.1.1002 (1.500.0100)	DRE - ATUALIZAÇÃO MONETÁRIA DE EMOLUMENTOS E CUSTAS EXTRAJUDICIAIS			
		18.000		
1.1.2.2.51.0.1.0002 (1.753.0138)	ATUALIZAÇÃO MONETÁRIA DE EMOLUMENTOS E CUSTAS EXTRAJUDICIAIS			
		61.000		
1.1.2.2.51.0.5.0000	TAXAS EXTRAJUDICIAIS - MULTAS	140.000		
1.1.2.2.51.0.5.0001 (1.753.0138)	EMOLUMENTOS E CUSTAS EXTRAJUDICIAIS - MULTA DE MORA			
		108.000		
1.1.2.2.51.0.5.1001 (1.500.0100)	DRE - EMOLUMENTOS E CUSTAS EXTRAJUDICIAIS - MULTA DE MORA			
		32.000		
1.1.2.2.51.0.6.0000	TAXAS EXTRAJUDICIAIS - JUROS	45.000		
1.1.2.2.51.0.6.1001 (1.500.0100)	DRE - EMOLUMENTOS E CUSTAS EXTRAJUDICIAIS - JUROS			
		10.000		
1.1.2.2.51.0.6.0001 (1.753.0138)	EMOLUMENTOS E CUSTAS EXTRAJUDICIAIS - JUROS			
		35.000		
1.3.0.0.00.0.0.0000	RECEITA PATRIMONIAL		681.825.000	
1.3.1.0.00.0.0.0000	EXPLORAÇÃO DO PATRIMÔNIO IMOBILIÁRIO DO ESTADO		6.044.000	
1.3.1.1.00.0.0.0000	EXPLORAÇÃO DO PATRIMÔNIO IMOBILIÁRIO DO ESTADO		6.044.000	
1.3.1.1.01.0.0.0000	ALUGUÉIS, ARRENDAMENTOS, FOROS, LAUDÊMIOS, TARIFAS DE OCUPAÇÃO	357.000		

RECEITA DO TESOURO DO ESTADO DE GOIÁS

R\$ 1,00

CÓDIGO	ESPECIFICAÇÃO	ALÍNEA / SUBALÍNEA	ORIGEM/ESPÉCIE/RUBRICA	CATEGORIA ECONÔMICA
1.3.1.1.01.1.0.0000	ALUGUÉIS E ARRENDAMENTOS	357.000		
1.3.1.1.01.1.1.0000	ALUGUÉIS E ARRENDAMENTOS - PRINCIPAL	357.000		
1.3.1.1.01.1.1.1.1007 (1.500.0100)	DRE - ALUGUÉIS E ARRENDAMENTOS BENS IMÓVEIS			
		85.000		
1.3.1.1.01.1.1.1.0007 (1.500.0100)	ALUGUÉIS E ARRENDAMENTOS BENS IMÓVEIS			
		272.000		
1.3.1.1.02.0.0.0000	CONCESSÃO, PERMISSÃO, AUTORIZAÇÃO OU CESSÃO DO DIREITO DE USO DE BENS IMÓVEIS PÚBLICOS	5.687.000		
1.3.1.1.02.0.1.0000	CONCESSÃO, PERMISSÃO, AUTORIZAÇÃO OU CESSÃO DO DIREITO DE USO DE BENS IMÓVEIS PÚBLICOS - PRINCIPAL	5.681.000		
1.3.1.1.02.0.1.0014 (1.501.0129)	CONCESSÃO, PERMISSÃO, AUTORIZAÇÃO OU CESSÃO DO DIREITO DE USO DE BENS IMÓVEIS PÚBLICOS			
		1.946.000		
1.3.1.1.02.0.1.1014 (1.500.0100)	DRE - CONCESSÃO, PERMISSÃO, AUTORIZAÇÃO OU CESSÃO DO DIREITO DE USO DE BENS IMÓVEIS PÚBLICOS			
		594.000		
1.3.1.1.02.0.1.1015 (1.500.0100)	DRE - RECEITA DE CONCESSÃO DE DIREITO REAL DE USO DE ÁREA PÚBLICA			
		6.000		
1.3.1.1.02.0.1.0015 (1.501.0129)	RECEITA DE CONCESSÃO DE DIREITO REAL DE USO DE ÁREA PÚBLICA			
		327.000		
1.3.1.1.02.0.1.1018 (1.500.0100)	DRE - CONCESSÕES E PERMISSÕES DA SEAPA			
		585.000		
1.3.1.1.02.0.1.0018 (1.501.0129)	CONCESSÕES E PERMISSÕES DA SEAPA			
		1.949.000		
1.3.1.1.02.0.1.1019 (1.500.0100)	DRE - OUTRAS RECEITAS DE CONCESSÕES E PERMISSÕES - DIREITOS DE USO DE BENS PÚBLICOS			
		86.000		
1.3.1.1.02.0.1.0019 (1.501.0129)	OUTRAS RECEITAS DE CONCESSÕES E PERMISSÕES - DIREITOS DE USO DE BENS PÚBLICOS			
		177.000		
1.3.1.1.02.0.1.1022 (1.500.0100)	DRE - PERMISSÃO DE USO DE ÁREA NOS AERÓDROMOS			
		11.000		
1.3.1.1.02.0.5.0000	CONCESSÃO, PERMISSÃO, AUTORIZAÇÃO OU CESSÃO DO DIREITO DE USO DE BENS IMÓVEIS PÚBLICOS - MULTAS	5.000		
1.3.1.1.02.0.5.0002 (1.501.0129)	CONCESSÃO, PERMISSÃO, AUTORIZAÇÃO OU CESSÃO DO DIREITO DE USO DE BENS IMÓVEIS PÚBLICOS - MULTA DE MORA			
		4.000		
1.3.1.1.02.0.5.1002 (1.500.0100)	DRE CONCESSÃO, PERMISSÃO, AUTORIZAÇÃO OU CESSÃO DO DIREITO DE USO DE BENS IMÓVEIS PÚBLICOS - MULTA DE MORA			
		1.000		
1.3.1.1.02.0.6.0000	CONCESSÃO, PERMISSÃO, AUTORIZAÇÃO OU CESSÃO DO DIREITO DE USO DE BENS IMÓVEIS PÚBLICOS - JUROS	1.000		
1.3.1.1.02.0.6.0002 (1.501.0129)	CONCESSÃO, PERMISSÃO, AUTORIZAÇÃO OU CESSÃO DO DIREITO DE USO DE BENS IMÓVEIS PÚBLICOS - JUROS DE MORA			
		1.000		
1.3.2.0.00.0.0.0000	VALORES MOBILIÁRIOS		645.998.000	
1.3.2.1.00.0.0.0000	JUROS E CORREÇÕES MONETÁRIAS		581.662.000	
1.3.2.1.01.0.0.0000	REMUNERAÇÃO DE DEPÓSITOS BANCÁRIOS	581.662.000		
1.3.2.1.01.0.1.0000	REMUNERAÇÃO DE DEPÓSITOS BANCÁRIOS - PRINCIPAL	581.662.000		
1.3.2.1.01.0.1.0008 (1.750.0117)	REMUNERAÇÃO DE DEPÓSITOS BANCÁRIOS - RECURSOS VINCULADOS À CIDE			
		1.922.000		
1.3.2.1.01.0.1.0012 (1.704.0118)	RENDIMENTOS APLICAÇÕES CURTO PRAZO EM CONTA CORRENTE - TRANSFERÊNCIA DA UNIÃO REFERENTE A ROYALTIES DO PETRÓLEO			
		2.121.000		

RECEITA DO TESOURO DO ESTADO DE GOIÁS

R\$ 1,00

CÓDIGO	ESPECIFICAÇÃO	ALÍNEA / SUBALÍNEA	ORIGEM/ESPÉCIE/RUBRICA	CATEGORIA ECONÔMICA
	E GÁS NATURAL			
1.3.2.1.01.0.1.0014 (1.754.0110)	RENDIMENTOS APLICAÇÕES CURTO PRAZO EM CONTA CORRENTE - OPERAÇÕES CRÉDITO INTERNAS	134.000		
1.3.2.1.01.0.1.0020 (1.500.0100)	RENDIMENTOS DE APLICAÇÕES DE CURTO PRAZO EM CONTA CORRENTE - OUTROS RECURSOS NÃO VINCULADOS - RECURSOS DIRETAMENTE ARRECADADOS PRÓPRIOS	534.653.000		
1.3.2.1.01.0.1.1020 (1.500.0100)	DRE - RENDIMENTOS DE APLICAÇÕES DE CURTO PRAZO EM CONTA CORRENTE - OUTROS RECURSOS NÃO VINCULADOS - RECURSOS DIRETAMENTE ARRECADADOS PRÓPRIOS	1.849.000		
1.3.2.1.01.0.1.1028 (1.500.0100)	DRE - RENDIMENTO APLICAÇÃO CURTO PRAZO EM CONTA CORRENTE - RECURSOS NÃO VINCULADOS DE IMPOSTOS	608.000		
1.3.2.1.01.0.1.0029 (1.500.0100)	RECEITA DE RENDIMENTO FINANCEIRO DE APLICAÇÃO EM CONTA BANCÁRIA DE FUNDO ROTATIVO	2.000		
1.3.2.1.01.0.1.0031 (1.754.0110)	RENDIMENTOS APLICAÇÕES EM CDB / RDB - OPERAÇÕES DE CRÉDITO INTERNAS INTERNAS	2.803.000		
1.3.2.1.01.0.1.1043 (1.500.0100)	DRE - RENDIMENTO APLICAÇÃO DE CURTO PRAZO EM CONTA CORRENTE - OUTROS RECURSOS DO PROTEGE	232.000		
1.3.2.1.01.0.1.0059 (1.757.0123)	RENDIMENTOS DE APLICAÇÕES DE CURTO PRAZO EM CONTA CORRENTE - DEPÓSITOS JUDICIAIS - LIDES DAS QUAIS O ENTE FAZ PARTE	43.000		
1.3.2.1.01.0.1.1065 (1.500.0100)	DRE - RENDIMENTO APLICAÇÃO CURTO PRAZO EM CONTA CORRENTE - RECURSOS VINCULADOS A FUNDOS	1.403.000		
1.3.2.1.01.0.1.1075 (1.500.0100)	DRE - RENDIMENTO DE APLICAÇÕES DE CURTO PRAZO EM CONTA CORRENTE - FUNDOS ESPECIAIS	9.106.000		
1.3.2.1.01.0.1.0077 (1.707.0135)	RENDIMENTOS DE APLICAÇÕES DE CURTO PRAZO EM CONTA CORRENTE - TRANSFERÊNCIAS DA UNIÃO - INCISO I DO ART. 5º DA LEI COMPLEMENTAR 173/2020	153.000		
1.3.2.1.01.0.1.1084 (1.500.0100)	DRE - RENDIMENTOS DE APLICAÇÕES DE CURTO PRAZO EM CONTA CORRENTE - RECURSOS DE TAXAS PELA PRESTAÇÃO DE SERVIÇOS	22.287.000		
1.3.2.1.01.0.1.1085 (1.500.0100)	DRE - RENDIMENTOS DE APLICAÇÕES DE CURTO PRAZO EM CONTA CORRENTE - RECURSOS DE TAXAS PELO EXERCÍCIO DO PODER DE POLÍCIA	242.000		
1.3.2.1.01.0.1.1087 (1.500.0100)	DRE - RENDIMENTOS DE APLICAÇÕES DE CURTO PRAZO EM CONTA CORRENTE - RECURSOS DE EMOLUMENTOS E CUSTAS EXTRA JUDICIAIS	1.856.000		
1.3.2.1.01.0.1.1088 (1.500.0100)	DRE - RENDIMENTOS DE APLICAÇÕES DE CURTO PRAZO EM CONTA CORRENTE - RECURSOS DE CONCESSÕES, PERMISSÕES E DELEGAÇÕES	301.000		
1.3.2.1.01.0.1.1089 (1.500.0100)	DRE - RENDIMENTOS DE APLICAÇÕES DE CURTO PRAZO EM CONTA CORRENTE - RECURSOS VINCULADOS A AÇÕES E PROGRAMAS ESPECÍFICOS	590.000		
1.3.2.1.01.0.1.1095 (1.500.0100)	DRE - RENDIMENTOS DE APLICAÇÕES DE CURTO PRAZO EM CONTA CORRENTE - RECURSOS DA CONTRIBUIÇÃO PRODUIZIR	1.357.000		
1.3.2.2.00.0.0.0000	DIVIDENDOS		64.336.000	
1.3.2.2.01.0.0.0000	DIVIDENDOS	64.336.000		
1.3.2.2.01.0.1.0000	DIVIDENDOS - PRINCIPAL	64.336.000		
1.3.2.2.01.0.1.0002 (1.500.0100)	DIVIDENDOS	64.336.000		

RECEITA DO TESOURO DO ESTADO DE GOIÁS

R\$ 1,00

CÓDIGO	ESPECIFICAÇÃO	ALÍNEA / SUBALÍNEA	ORIGEM/ESPÉCIE/RUBRICA	CATEGORIA ECONÔMICA
1.3.3.0.00.0.0.0000	DELEGAÇÃO DE SERVIÇOS PÚBLICOS MEDIANTE CONCESSÃO, PERMISSÃO, AUTORIZAÇÃO OU LICENÇA		1.993.000	
1.3.3.1.00.0.0.0000	DELEGAÇÃO PARA A PRESTAÇÃO DOS SERVIÇOS DE TRANSPORTE		1.013.000	
1.3.3.1.01.0.0.0000	DELEGAÇÃO PARA A PRESTAÇÃO DOS SERVIÇOS DE TRANSPORTE RODOVIÁRIO	1.013.000		
1.3.3.1.01.0.1.0000	DELEGAÇÃO PARA A PRESTAÇÃO DOS SERVIÇOS DE TRANSPORTE RODOVIÁRIO - PRINCIPAL	999.000		
1.3.3.1.01.0.1.1001 (1.500.0100)	DRE - DELEGAÇÃO PARA PRESTAÇÃO DOS SERVIÇOS DE TRANSPORTE RODOVIÁRIOS	999.000		
1.3.3.1.01.0.5.0000	DELEGAÇÃO PARA A PRESTAÇÃO DOS SERVIÇOS DE TRANSPORTE RODOVIÁRIO - MULTAS	6.000		
1.3.3.1.01.0.5.1001 (1.500.0100)	DRE - DELEGAÇÃO PARA A PRESTAÇÃO DOS SERVIÇOS DE TRANSPORTE RODOVIÁRIO - MULTA DE MORA	6.000		
1.3.3.1.01.0.6.0000	DELEGAÇÃO PARA A PRESTAÇÃO DOS SERVIÇOS DE TRANSPORTE RODOVIÁRIO - JUROS	8.000		
1.3.3.1.01.0.6.1001 (1.500.0100)	DRE - DELEGAÇÃO PARA A PRESTAÇÃO DOS SERVIÇOS DE TRANSPORTE RODOVIÁRIO - JUROS DE MORA	8.000		
1.3.3.3.00.0.0.0000	DELEGAÇÃO DOS SERVIÇOS DE TELECOMUNICAÇÃO		118.000	
1.3.3.3.03.0.0.0000	DELEGAÇÃO DOS SERVIÇOS DE RADIODIFUSÃO SONORA E DE SONS E IMAGENS	118.000		
1.3.3.3.03.1.0.0000	DELEGAÇÃO DOS SERVIÇOS DE RADIODIFUSÃO SONORA E DE SONS E IMAGENS - NÃO PROVENIENTE DA UTILIZAÇÃO DE POSIÇÕES ORBITAIS	118.000		
1.3.3.3.03.1.1.0000	DELEGAÇÃO DOS SERVIÇOS DE RADIODIFUSÃO SONORA E DE SONS E IMAGENS - NÃO PROVENIENTE DA UTILIZAÇÃO DE POSIÇÕES ORBITAIS - PRINCIPAL	118.000		
1.3.3.3.03.1.1.1002 (1.500.0100)	DRE - DELEGAÇÃO DOS SERVIÇOS DE RADIODIFUSÃO SONORA E DE SONS E IMAGENS - NÃO PROVENIENTE DA UTILIZAÇÃO DE POSIÇÃO ORBITAL	118.000		
1.3.3.9.00.0.0.0000	DEMAIS DELEGAÇÕES DE SERVIÇOS PÚBLICOS		862.000	
1.3.3.9.99.0.0.0000	OUTRAS DELEGAÇÕES DE SERVIÇOS PÚBLICOS	862.000		
1.3.3.9.99.0.1.0000	OUTRAS DELEGAÇÕES DE SERVIÇOS PÚBLICOS - PRINCIPAL	862.000		
1.3.3.9.99.0.1.1001 (1.500.0100)	DRE - OUTRAS DELEGAÇÕES DE SERVIÇOS PÚBLICOS	862.000		
1.3.4.0.00.0.0.0000	EXPLORAÇÃO DE RECURSOS NATURAIS		27.782.000	
1.3.4.9.00.0.0.0000	EXPLORAÇÃO DE OUTROS RECURSOS NATURAIS		27.782.000	
1.3.4.9.99.0.0.0000	OUTRAS DELEGAÇÕES PARA EXPLORAÇÃO DE RECURSOS NATURAIS	27.782.000		
1.3.4.9.99.0.1.0000	OUTRAS DELEGAÇÕES PARA EXPLORAÇÃO DE RECURSOS NATURAIS - PRINCIPAL	27.782.000		
1.3.4.9.99.0.1.0002 (1.501.0129)	OUTRAS DELEGAÇÕES PARA EXPLORAÇÃO DE RECURSOS NATURAIS	20.712.000		
1.3.4.9.99.0.1.1002 (1.500.0100)	DRE - OUTRAS DELEGAÇÕES PARA EXPLORAÇÃO DE RECURSOS NATURAIS	7.070.000		
1.3.9.0.00.0.0.0000	DEMAIS RECEITAS PATRIMONIAIS		8.000	
1.3.9.9.00.0.0.0000	OUTRAS RECEITAS PATRIMONIAIS		8.000	
1.3.9.9.99.0.0.0000	OUTRAS RECEITAS PATRIMONIAIS	8.000		
1.3.9.9.99.0.1.0000	OUTRAS RECEITAS PATRIMONIAIS - PRINCIPAL	8.000		

RECEITA DO TESOURO DO ESTADO DE GOIÁS

R\$ 1,00

CÓDIGO	ESPECIFICAÇÃO	ALÍNEA / SUBALÍNEA	ORIGEM/ESPÉCIE/RUBRICA	CATEGORIA ECONÔMICA
1.3.9.9.99.0.1.1002 (1.500.0100)	DRE - ROYALTIES DE PESQUISAS COM SEMENTES	8.000		
1.6.0.0.00.0.0.0000	RECEITA DE SERVIÇOS		38.272.000	
1.6.1.0.00.0.0.0000	SERVIÇOS ADMINISTRATIVOS E COMERCIAIS GERAIS		19.586.000	
1.6.1.1.00.0.0.0000	SERVIÇOS ADMINISTRATIVOS E COMERCIAIS GERAIS		19.586.000	
1.6.1.1.01.0.0.0000	SERVIÇOS ADMINISTRATIVOS E COMERCIAIS GERAIS	4.970.000		
1.6.1.1.01.0.1.0000	SERVIÇOS ADMINISTRATIVOS E COMERCIAIS GERAIS - PRINCIPAL	4.970.000		
1.6.1.1.01.0.1.1003 (1.500.0100)	DRE - SERVIÇOS DE PUBLICIDADE LEGAL			
		4.138.000		
1.6.1.1.01.0.1.1021 (1.500.0100)	DRE - SERVIÇOS DE ASSIST. TÉC., EXTENSÃO RURAL E PESQUISA AGROPECUÁRIA	548.000		
1.6.1.1.01.0.1.1022 (1.500.0100)	DRE - RECEITA DE ORGANIZAÇÃO E REALIZAÇÃO DE CONCURSOS PÚBLICOS PARA OUTRAS ENTIDADES	106.000		
1.6.1.1.01.0.1.1030 (1.500.0100)	DRE - RECEITA DE SERVIÇOS DE AGENCIAMENTO DE CRÉDITO	44.000		
1.6.1.1.01.0.1.1037 (1.500.0100)	DRE - SERVIÇOS DE ANÁLISE LABORATORIAL	58.000		
1.6.1.1.01.0.1.0040 (1.500.0100)	SERVIÇOS DE FOTOCÓPIAS OU CÓPIAS HELIOGRÁFICAS	76.000		
1.6.1.1.02.0.0.0000	INSCRIÇÃO EM CONCURSOS E PROCESSOS SELETIVOS	1.367.000		
1.6.1.1.02.0.1.0000	INSCRIÇÃO EM CONCURSOS E PROCESSOS SELETIVOS - PRINCIPAL	1.367.000		
1.6.1.1.02.0.1.1002 (1.500.0100)	DRE - INSCRIÇÃO EM PROCESSOS SELETIVOS DA UEG			
		246.000		
1.6.1.1.02.0.1.0008 (1.500.0100)	INSCRIÇÃO EM PROCESSO SELETIVO SIMPLIFICADO	1.121.000		
1.6.1.1.04.0.0.0000	SERVIÇOS DE INFORMAÇÃO E TECNOLOGIA	13.249.000		
1.6.1.1.04.0.1.0000	SERVIÇOS DE INFORMAÇÃO E TECNOLOGIA - PRINCIPAL	13.249.000		
1.6.1.1.04.0.1.1007 (1.500.0100)	DRE - SERVIÇO DE UTILIZAÇÃO DO SISTEMA OPERACIONAL DO DETRAN	13.249.000		
1.6.4.0.00.0.0.0000	SERVIÇOS E ATIVIDADES FINANCEIRAS		18.667.000	
1.6.4.1.00.0.0.0000	SERVIÇOS E ATIVIDADES FINANCEIRAS		18.667.000	
1.6.4.1.01.0.0.0000	RETORNO DE OPERAÇÕES, JUROS E ENCARGOS FINANCEIROS	18.667.000		
1.6.4.1.01.0.1.0000	RETORNO DE OPERAÇÕES, JUROS E ENCARGOS FINANCEIROS - PRINCIPAL	18.653.000		
1.6.4.1.01.0.1.0003 (1.500.0100)	RETORNO DE OPERAÇÕES, JUROS E ENCARGOS FINANCEIROS	424.000		
1.6.4.1.01.0.1.1003 (1.500.0100)	DRE - RETORNO DE OPERAÇÕES, JUROS E ENCARGOS FINANCEIROS	18.224.000		
1.6.4.1.01.0.1.1004 (1.500.0100)	DRE - ATUALIZAÇÃO MONETÁRIA DE RETORNO DE OPERAÇÕES, JUROS E ENCARGOS FINANCEIROS	5.000		
1.6.4.1.01.0.5.0000	RETORNO DE OPERAÇÕES, JUROS E ENCARGOS FINANCEIROS - MULTAS	10.000		
1.6.4.1.01.0.5.1002 (1.500.0100)	DRE - RETORNO DE OPERAÇÕES, JUROS E ENCARGOS FINANCEIROS - MULTA DE MORA	10.000		
1.6.4.1.01.0.6.0000	RETORNO DE OPERAÇÕES, JUROS E ENCARGOS FINANCEIROS -	4.000		

RECEITA DO TESOURO DO ESTADO DE GOIÁS

R\$ 1,00

CÓDIGO	ESPECIFICAÇÃO	ALÍNEA / SUBALÍNEA	ORIGEM/ESPÉCIE/RUBRICA	CATEGORIA ECONÔMICA
1.6.4.1.01.0.6.1002 (1.500.0100)	JUROS DRE - RETORNO DE OPERAÇÕES, JUROS E ENCARGOS FINANCEIROS - JUROS DE MORA	4.000		
1.6.9.0.00.0.0.0000	OUTROS SERVIÇOS		19.000	
1.6.9.9.00.0.0.0000	OUTROS SERVIÇOS		19.000	
1.6.9.9.99.0.0.0000	OUTROS SERVIÇOS	19.000		
1.6.9.9.99.0.1.0000	OUTROS SERVIÇOS - PRINCIPAL	19.000		
1.6.9.9.99.0.1.1003 (1.500.0100)	DRE - RECEITA DE CONCESSÃO DE ENDOSSO INSTITUCIONAL PARA GUARDA DE MATERIAIS ARQUEOLÓGICOS	19.000		
1.7.0.0.00.0.0.0000	TRANSFERÊNCIAS CORRENTES		5.791.329.000	
1.7.1.0.00.0.0.0000	TRANSFERÊNCIAS DA UNIÃO E DE SUAS ENTIDADES		5.791.329.000	
1.7.1.1.00.0.0.0000	TRANSFERÊNCIAS DECORRENTES DE PARTICIPAÇÃO NA RECEITA DA UNIÃO		5.530.435.000	
1.7.1.1.50.0.0.0000	COTA-PARTE DO FUNDO DE PARTICIPAÇÃO DOS ESTADOS E DO DISTRITO FEDERAL - FPE	5.325.196.000		
1.7.1.1.50.0.1.0000	COTA-PARTE DO FUNDO DE PARTICIPAÇÃO DOS ESTADOS E DO DISTRITO FEDERAL - FPE - PRINCIPAL	5.325.196.000		
1.7.1.1.50.0.1.0001 (1.500.0100)	COTA-PARTE DO FUNDO DE PARTICIPAÇÃO DOS ESTADOS E DO DISTRITO FEDERAL - FPE	5.325.196.000		
1.7.1.1.53.0.0.0000	COTA-PARTE DO IMPOSTO SOBRE PRODUTOS INDUSTRIALIZADOS ? ESTADOS EXPORTADORES DE PRODUTOS INDUSTRIALIZADOS	162.725.000		
1.7.1.1.53.0.1.0000	COTA-PARTE DO IMPOSTO SOBRE PRODUTOS INDUSTRIALIZADOS ? ESTADOS EXPORTADORES DE PRODUTOS INDUSTRIALIZADOS - PRINCIPAL	162.725.000		
1.7.1.1.53.0.1.0001 (1.500.0100)	COTA-PARTE DO IMPOSTO SOBRE PRODUTOS INDUSTRIALIZADOS ? ESTADOS EXPORTADORES DE PRODUTOS INDUSTRIALIZADOS	162.725.000		
1.7.1.1.54.0.0.0000	COTA-PARTE DA CONTRIBUIÇÃO DE INTERVENÇÃO NO DOMÍNIO ECONÔMICO	42.513.000		
1.7.1.1.54.0.1.0000	COTA-PARTE DA CONTRIBUIÇÃO DE INTERVENÇÃO NO DOMÍNIO ECONÔMICO - PRINCIPAL	42.513.000		
1.7.1.1.54.0.1.0001 (1.750.0117)	COTA-PARTE DA CONTRIBUIÇÃO DE INTERVENÇÃO NO DOMÍNIO ECONÔMICO - CIDE	42.513.000		
1.7.1.1.55.0.0.0000	COTA-PARTE DO IMPOSTO SOBRE OPERAÇÕES DE CRÉDITO, CÂMBIO E SEGURO, OU RELATIVAS A TÍTULOS OU VALORES MOBILIÁRIOS ? COMERCIALIZAÇÃO DO OURO	1.000		
1.7.1.1.55.0.1.0000	COTA-PARTE DO IMPOSTO SOBRE OPERAÇÕES DE CRÉDITO, CÂMBIO E SEGURO, OU RELATIVAS A TÍTULOS OU VALORES MOBILIÁRIOS ? COMERCIALIZAÇÃO DO OURO - PRINCIPAL	1.000		
1.7.1.1.55.0.1.0001 (1.500.0100)	COTA-PARTE DO IMPOSTO SOBRE OPERAÇÕES DE CRÉDITO, CÂMBIO E SEGURO, OU RELATIVAS A TÍTULOS OU VALORES MOBILIÁRIOS ? COMERCIALIZAÇÃO DO OURO	1.000		
1.7.1.2.00.0.0.0000	TRANSFERÊNCIAS DAS COMPENSAÇÕES FINANCEIRAS PELA EXPLORAÇÃO DE RECURSOS NATURAIS		101.088.000	
1.7.1.2.50.0.0.0000	COTA-PARTE DA COMPENSAÇÃO FINANCEIRA PELA EXPLORAÇÃO DE RECURSOS HÍDRICOS	31.507.000		
1.7.1.2.50.0.1.0000	COTA-PARTE DA COMPENSAÇÃO FINANCEIRA PELA EXPLORAÇÃO DE RECURSOS HÍDRICOS - PRINCIPAL	31.507.000		
1.7.1.2.50.0.1.0001 (1.500.0100)	COTA-PARTE DA COMPENSAÇÃO FINANCEIRA PELA EXPLORAÇÃO DE	31.507.000		

RECEITA DO TESOURO DO ESTADO DE GOIÁS

R\$ 1,00

CÓDIGO	ESPECIFICAÇÃO	ALÍNEA / SUBALÍNEA	ORIGEM/ESPÉCIE/RUBRICA	CATEGORIA ECONÔMICA
1.7.1.2.51.0.0.0000	RECURSOS HÍDRICOS			
	COTA-PARTE DA COMPENSAÇÃO FINANCEIRA PELA EXPLORAÇÃO DE RECURSOS MINERAIS - CFEM	37.729.000		
1.7.1.2.51.0.1.0000	COTA-PARTE DA COMPENSAÇÃO FINANCEIRA PELA EXPLORAÇÃO DE RECURSOS MINERAIS - CFEM - PRINCIPAL	37.729.000		
1.7.1.2.51.0.1.0001 (1.500.0100)	COTA-PARTE DA COMPENSAÇÃO FINANCEIRA PELA EXPLORAÇÃO DE RECURSOS MINERAIS - CFEM	37.729.000		
1.7.1.2.52.0.0.0000	COTA-PARTE DA COMPENSAÇÃO FINANCEIRA PELA PRODUÇÃO DE PETRÓLEO	31.852.000		
1.7.1.2.52.4.0.0000	COTA-PARTE DO FUNDO ESPECIAL DO PETRÓLEO ? FEP	31.852.000		
1.7.1.2.52.4.1.0000	COTA-PARTE DO FUNDO ESPECIAL DO PETRÓLEO ? FEP - PRINCIPAL	31.852.000		
1.7.1.2.52.4.1.0001 (1.704.0118)	COTA-PARTE DO FUNDO ESPECIAL DO PETRÓLEO ? FEP	31.852.000		
1.7.1.9.00.0.0.0000	OUTRAS TRANSFERÊNCIAS DE RECURSOS DA UNIÃO E DE SUAS ENTIDADES		159.806.000	
1.7.1.9.58.0.0.0000	TRANSFERÊNCIA OBRIGATÓRIA DECORRENTE DA LEI COMPLEMENTAR Nº 176/2020	151.312.000		
1.7.1.9.58.0.1.0000	TRANSFERÊNCIA OBRIGATÓRIA DECORRENTE DA LEI COMPLEMENTAR Nº 176/2020 - PRINCIPAL	151.312.000		
1.7.1.9.58.0.1.0001 (1.500.0100)	TRANSFERÊNCIA OBRIGATÓRIA DECORRENTE DA LEI COMPLEMENTAR Nº 176/2020	151.312.000		
1.7.1.9.99.0.0.0000	OUTRAS TRANSFERÊNCIAS DE RECURSOS DA UNIÃO E DE SUAS ENTIDADES	8.494.000		
1.7.1.9.99.0.1.0000	OUTRAS TRANSFERÊNCIAS DE RECURSOS DA UNIÃO E DE SUAS ENTIDADES - PRINCIPAL	8.494.000		
1.7.1.9.99.0.1.0004 (1.500.0100)	ITA - ROYALTIES DE ITAIPU	8.494.000		
1.9.0.0.00.0.0.0000	OUTRAS RECEITAS CORRENTES		1.039.218.000	
1.9.1.0.00.0.0.0000	MULTAS ADMINISTRATIVAS CONTRATUAIS E JUDICIAIS		252.081.000	
1.9.1.1.00.0.0.0000	MULTAS ADMINISTRATIVAS, CONTRATUAIS E JUDICIAIS		252.081.000	
1.9.1.1.01.0.0.0000	MULTAS PREVISTAS EM LEGISLAÇÃO ESPECÍFICA	251.605.000		
1.9.1.1.01.0.1.0000	MULTAS PREVISTAS EM LEGISLAÇÃO ESPECÍFICA - PRINCIPAL	169.955.000		
1.9.1.1.01.0.1.0003 (1.500.0100)	MULTA IPVA AUTO DE INFRAÇÃO	31.982.000		
1.9.1.1.01.0.1.0004 (1.500.0100)	MULTA ITCD AUTO DE INFRAÇÃO	4.346.000		
1.9.1.1.01.0.1.1005 (1.500.0100)	DRE - MULTAS DO ADICIONAL ICMS 2% - AUTO DE INFRAÇÃO	12.000		
1.9.1.1.01.0.1.1014 (1.500.0100)	DRE - MULTAS APLICADAS PELA UEG	2.000		
1.9.1.1.01.0.1.0021 (1.500.0100)	ATUALIZAÇÃO MONETÁRIA DA MULTA ICMS AUTO DE INFRAÇÃO	22.491.000		
1.9.1.1.01.0.1.0022 (1.500.0100)	ATUALIZAÇÃO MONETÁRIA DA MULTA IPVA AUTO DE INFRAÇÃO	2.849.000		
1.9.1.1.01.0.1.0023 (1.500.0100)	ATUALIZAÇÃO MONETÁRIA DA MULTA ITCD AUTO DE INFRAÇÃO	274.000		

RECEITA DO TESOURO DO ESTADO DE GOIÁS

R\$ 1,00

CÓDIGO	ESPECIFICAÇÃO	ALÍNEA / SUBALÍNEA	ORIGEM/ESPÉCIE/RUBRICA	CATEGORIA ECONÔMICA
1.9.1.1.01.0.1.1024	(1.500.0100) DRE - ATUALIZAÇÃO MONETÁRIA DA MULTA ADICIONAL ICMS FUNDO ESTADUAL DE COM. À POBREZA AUTO DE INFRAÇÃO	7.000		
1.9.1.1.01.0.1.10043	(1.500.0100) MULTA ICMS AUTO DE INFRAÇÃO	101.074.000		
1.9.1.1.01.0.1.10044	(1.799.0142) MULTAS POR INFRAÇÃO ÀS NORMAS AGROPECUÁRIAS	3.000		
1.9.1.1.01.0.1.1047	(1.500.0100) DRE - MULTAS APLICADAS PELO PROCON (LEI N. 12.207/93)	6.915.000		
1.9.1.1.01.0.3.0000	MULTAS PREVISTAS EM LEGISLAÇÃO ESPECÍFICA - DÍVIDA ATIVA	70.568.000		
1.9.1.1.01.0.3.0001	(1.500.0100) MULTA ICMS AUTO DE INFRAÇÃO - DÍVIDA ATIVA	44.552.000		
1.9.1.1.01.0.3.0002	(1.500.0100) ATUALIZAÇÃO MONETÁRIA DA MULTA ICMS AUTO DE INFRAÇÃO - DÍVIDA ATIVA	20.732.000		
1.9.1.1.01.0.3.0003	(1.500.0100) MULTA IPVA AUTO DE INFRAÇÃO - DÍVIDA ATIVA	1.362.000		
1.9.1.1.01.0.3.0004	(1.500.0100) ATUALIZAÇÃO MONETÁRIA DA MULTA IPVA AUTO DE INFRAÇÃO - DÍVIDA ATIVA	480.000		
1.9.1.1.01.0.3.0005	(1.500.0100) MULTA ITCD AUTO DE INFRAÇÃO - DÍVIDA ATIVA	273.000		
1.9.1.1.01.0.3.0006	(1.500.0100) ATUALIZAÇÃO MONETÁRIA DA MULTA ITCD AUTO DE INFRAÇÃO - DÍVIDA ATIVA	89.000		
1.9.1.1.01.0.3.1024	(1.500.0100) DRE - MULTAS APLICADAS PELO PROCON (LEI N. 12.207/93) - DÍVIDA ATIVA	2.383.000		
1.9.1.1.01.0.3.1025	(1.500.0100) DRE - ATUALIZAÇÃO MONETÁRIA MULTAS APLICADAS PELO PROCON (LEI N. 12.207/93) - DÍVIDA ATIVA	671.000		
1.9.1.1.01.0.3.1032	(1.500.0100) DRE - MULTAS POR INFRAÇÃO ÀS NORMAS AGROPECUÁRIAS - DÍVIDA ATIVA	26.000		
1.9.1.1.01.0.5.0000	MULTAS PREVISTAS EM LEGISLAÇÃO ESPECÍFICA - MULTAS	5.865.000		
1.9.1.1.01.0.5.0002	(1.500.0100) MULTA ICMS AUTO DE INFRAÇÃO - MULTA DE MORA	4.687.000		
1.9.1.1.01.0.5.0003	(1.500.0100) MULTA IPVA AUTO DE INFRAÇÃO - MULTA DE MORA	1.044.000		
1.9.1.1.01.0.5.0004	(1.500.0100) MULTA ITCD AUTO DE INFRAÇÃO - MULTA DE MORA	134.000		
1.9.1.1.01.0.6.0000	MULTAS PREVISTAS EM LEGISLAÇÃO ESPECÍFICA - JUROS	776.000		
1.9.1.1.01.0.6.0002	(1.500.0100) MULTA ICMS AUTO DE INFRAÇÃO - JUROS DE MORA	438.000		
1.9.1.1.01.0.6.0003	(1.500.0100) MULTA IPVA AUTO DE INFRAÇÃO - JUROS DE MORA	81.000		
1.9.1.1.01.0.6.0004	(1.500.0100) MULTA ITCD AUTO DE INFRAÇÃO - JUROS DE MORA	22.000		
1.9.1.1.01.0.6.0007	(1.500.0100) JUROS FINAM./PARCEL. DA MULTA ICMS AUTO DE INFRAÇÃO	235.000		
1.9.1.1.01.0.7.0000	MULTAS PREVISTAS EM LEGISLAÇÃO ESPECÍFICA - DÍVIDA ATIVA - MULTAS	3.665.000		

RECEITA DO TESOURO DO ESTADO DE GOIÁS

R\$ 1,00

CÓDIGO	ESPECIFICAÇÃO	ALÍNEA / SUBALÍNEA	ORIGEM/ESPÉCIE/RUBRICA	CATEGORIA ECONÔMICA
1.9.1.1.01.0.7.0001 (1.500.0100)	MULTA ICMS AUTO DE INFRAÇÃO - DÍVIDA ATIVA - MULTA DE MORA	3.496.000		
1.9.1.1.01.0.7.0002 (1.500.0100)	MULTA IPVA AUTO DE INFRAÇÃO - DÍVIDA ATIVA - MULTA DE MORA	147.000		
1.9.1.1.01.0.7.0003 (1.500.0100)	MULTA ITCD AUTO DE INFRAÇÃO - DÍVIDA ATIVA - MULTA DE MORA	22.000		
1.9.1.1.01.0.8.0000	MULTAS PREVISTAS EM LEGISLAÇÃO ESPECÍFICA - DÍVIDA ATIVA - JUROS	776.000		
1.9.1.1.01.0.8.0001 (1.500.0100)	MULTA ICMS AUTO DE INFRAÇÃO - DÍVIDA ATIVA - JUROS DE MORA	340.000		
1.9.1.1.01.0.8.0002 (1.500.0100)	MULTA IPVA AUTO DE INFRAÇÃO - DÍVIDA ATIVA - JUROS DE MORA	16.000		
1.9.1.1.01.0.8.0003 (1.500.0100)	MULTA ITCD AUTO DE INFRAÇÃO - DÍVIDA ATIVA - JUROS DE MORA	5.000		
1.9.1.1.01.0.8.0006 (1.500.0100)	JUROS FINAM./PARCEL. DA MULTA ICMS AUTO DE INFRAÇÃO - DÍVIDA ATIVA	202.000		
1.9.1.1.01.0.8.1020 (1.500.0100)	DRE - MULTAS APLICADAS PELO PROCON (LEI N. 12.207/93) - DÍVIDA ATIVA - JUROS DE MORA	213.000		
1.9.1.1.08.0.0.0000	MULTAS DECORRENTES DE SENTENÇAS JUDICIAIS	380.000		
1.9.1.1.08.0.1.0000	MULTAS DECORRENTES DE SENTENÇAS JUDICIAIS - PRINCIPAL	361.000		
1.9.1.1.08.0.1.1005 (1.500.0100)	DRE - MULTA DECORRENTE DE SENTENÇA PENAL CONDENATÓRIA	343.000		
1.9.1.1.08.0.1.1006 (1.500.0100)	DRE - MULTAS DECORRENTES DE SENTENÇAS JUDICIAIS	18.000		
1.9.1.1.08.0.3.0000	MULTAS DECORRENTES DE SENTENÇAS JUDICIAIS - DÍVIDA ATIVA	19.000		
1.9.1.1.08.0.3.1003 (1.500.0100)	DRE - MULTA DECORRENTE DE SENTENÇA PENAL CONDENATÓRIA - DÍVIDA ATIVA	10.000		
1.9.1.1.08.0.3.1004 (1.500.0100)	DRE - ATUALIZAÇÃO MONETÁRIA MULTA DECORRENTE DE SENTENÇA PENAL CONDENATÓRIA - DÍVIDA ATIVA	9.000		
1.9.1.1.09.0.0.0000	MULTAS E JUROS PREVISTOS EM CONTRATOS	96.000		
1.9.1.1.09.0.1.0000	MULTAS E JUROS PREVISTOS EM CONTRATOS - PRINCIPAL	96.000		
1.9.1.1.09.0.1.1008 (1.500.0100)	DRE - MULTAS PREVISTAS EM CONTRATOS	21.000		
1.9.1.1.09.0.1.0008 (1.500.0100)	MULTAS PREVISTAS EM CONTRATOS	71.000		
1.9.1.1.09.0.1.0011 (1.500.0100)	JUROS PREVISTOS EM CONTRATOS	3.000		
1.9.1.1.09.0.1.1011 (1.500.0100)	DRE - JUROS PREVISTOS EM CONTRATOS	1.000		
1.9.2.0.00.0.0.0000	INDENIZAÇÕES, RESTITUIÇÕES E RESSARCIMENTOS		53.875.000	
1.9.2.1.00.0.0.0000	INDENIZAÇÕES		4.472.000	
1.9.2.1.01.0.0.0000	INDENIZAÇÕES POR DANOS CAUSADOS AO PATRIMÔNIO PÚBLICO	2.023.000		
1.9.2.1.01.0.1.0000	INDENIZAÇÕES POR DANOS CAUSADOS AO PATRIMÔNIO PÚBLICO - PRINCIPAL	2.023.000		
1.9.2.1.01.0.1.1003 (1.500.0100)	DRE - INDENIZAÇÃO AO ERÁRIO APURADO EM PROCESSO	1.000		

RECEITA DO TESOURO DO ESTADO DE GOIÁS

R\$ 1,00

CÓDIGO	ESPECIFICAÇÃO	ALÍNEA / SUBALÍNEA	ORIGEM/ESPÉCIE/RUBRICA	CATEGORIA ECONÔMICA
1.9.2.1.01.0.1.0013 (1.500.0100)	ADMINISTRATIVO INDENIZAÇÕES POR DANOS CAUSADOS AO PATRIMÔNIO PÚBLICO			
		11.000		
1.9.2.1.01.0.1.0014 (1.500.0100)	INDENIZAÇÕES POR PREJUÍZOS CAUSADOS AO ERÁRIO PÚBLICO			
		313.000		
1.9.2.1.01.0.1.1014 (1.500.0100)	DRE - INDENIZAÇÕES POR PREJUÍZOS CAUSADOS AO ERÁRIO PÚBLICO			
		13.000		
1.9.2.1.01.0.1.0015 (1.500.0100)	INDENIZAÇÃO AO ERÁRIO APURADO EM PROCESSO JUDICIAL			
		1.685.000		
1.9.2.1.03.0.0.0000	INDENIZAÇÃO POR SINISTRO	13.000		
1.9.2.1.03.0.1.0000	INDENIZAÇÃO POR SINISTRO - PRINCIPAL	13.000		
1.9.2.1.03.0.1.1005 (1.500.0100)	DRE - INDENIZAÇÃO POR SINISTRO			
		6.000		
1.9.2.1.03.0.1.1006 (1.500.0100)	DRE - INDENIZAÇÃO DE VEÍCULOS COM PERDA TOTAL			
		7.000		
1.9.2.1.99.0.0.0000	OUTRAS INDENIZAÇÕES	2.436.000		
1.9.2.1.99.0.1.0000	OUTRAS INDENIZAÇÕES - PRINCIPAL	2.436.000		
1.9.2.1.99.0.1.1005 (1.500.0100)	DRE - INDENIZAÇÃO POR DANOS MORAIS COLETIVOS - LEI 12.207/93			
		2.436.000		
1.9.2.2.00.0.0.0000	RESTITUIÇÕES		49.403.000	
1.9.2.2.01.0.0.0000	RESTITUIÇÃO DE CONVÊNIOS	14.000		
1.9.2.2.01.1.0.0000	RESTITUIÇÃO DE CONVÊNIOS - PRIMÁRIAS	14.000		
1.9.2.2.01.1.1.0000	RESTITUIÇÃO DE CONVÊNIOS - PRIMÁRIAS - PRINCIPAL	14.000		
1.9.2.2.01.1.1.1001 (1.500.0100)	DRE - RESTITUIÇÃO DE CONVÊNIOS - PRIMÁRIAS			
		14.000		
1.9.2.2.06.0.0.0000	RESTITUIÇÃO DE DESPESAS DE EXERCÍCIOS ANTERIORES	28.249.000		
1.9.2.2.06.3.0.0000	RESTITUIÇÃO DE DESPESAS PRIMÁRIAS DE EXERCÍCIOS ANTERIORES	28.249.000		
1.9.2.2.06.3.1.0000	RESTITUIÇÃO DE DESPESAS PRIMÁRIAS DE EXERCÍCIOS ANTERIORES - PRINCIPAL			
		28.093.000		
1.9.2.2.06.3.1.0002 (1.500.0100)	RESTITUIÇÃO DA CARTEIRA DE CONTRATOS HABITACIONAIS DA EX-COHAB			
		1.082.000		
1.9.2.2.06.3.1.0004 (1.500.0100)	RESTITUIÇÃO DE DESPESAS COM CONVÊNIOS			
		3.687.000		
1.9.2.2.06.3.1.0006 (1.500.0100)	RESTITUIÇÃO DE DIÁRIAS DE EXERCÍCIOS ANTERIORES			
		873.000		
1.9.2.2.06.3.1.0007 (1.500.0100)	RESTITUIÇÃO DE PAGAMENTOS INDEVIDOS DE EXERCÍCIOS ANTERIORES			
		12.193.000		
1.9.2.2.06.3.1.0008 (1.500.0100)	RESTITUIÇÃO DE SALÁRIOS/GASTOS COM PESSOAL DE EXERCÍCIOS ANTERIORES			
		6.150.000		
1.9.2.2.06.3.1.0010 (1.500.0100)	RESTITUIÇÃO DE REPASSE REALIZADO A UNID. ADM. EM EXERCÍCIOS ANTERIORES - RECURSOS NÃO VINCULADOS DE IMPOSTOS			
		2.402.000		
1.9.2.2.06.3.1.0021 (1.500.0100)	RESTITUIÇÃO DE VALORES SEQUESTRADOS JUDICIALMENTE EM EXERCÍCIOS ANTERIORES			
		1.190.000		
1.9.2.2.06.3.1.1021 (1.500.0100)	DRE - RESTITUIÇÃO DE VALORES SEQUESTRADOS JUDICIALMENTE EM EXERCÍCIOS ANTERIORES			
		329.000		

RECEITA DO TESOURO DO ESTADO DE GOIÁS

R\$ 1,00

CÓDIGO	ESPECIFICAÇÃO	ALÍNEA / SUBALÍNEA	ORIGEM/ESPÉCIE/RUBRICA	CATEGORIA ECONÔMICA
1.9.2.2.06.3.1.0043 (1.500.0100)	RESTITUIÇÃO DE INCENTIVOS/AUXÍLIOS CONCEDIDOS	16.000		
1.9.2.2.06.3.1.0056 (1.500.0100)	DEVOLUÇÃO DE ADIANTAMENTO DE NUMERÁRIOS DE EXERCÍCIOS ANTERIORES	27.000		
1.9.2.2.06.3.1.1057 (1.500.0100)	DRE - RESTITUIÇÃO DE SALDO REMANESCENTE DE EMENDAS PARLAMENTARES - EXERCÍCIOS ANTERIORES	11.000		
1.9.2.2.06.3.1.1058 (1.500.0100)	DRE - RESTITUIÇÃO DE PAGAMENTO POR MOTIVO DE CANCELAMENTO OU IRREGULARIDADE - EXERCÍCIO ANTERIOR	8.000		
1.9.2.2.06.3.1.1069 (1.500.0100)	DRE - RESTITUIÇÃO DE DIÁRIAS PAGAS COM RECURSOS DE EXERCÍCIOS ANTERIORES - CONVÊNIOS ASSISTÊNCIA SOCIAL	125.000		
1.9.2.2.06.3.3.0000	RESTITUIÇÃO DE DESPESAS PRIMÁRIAS DE EXERCÍCIOS ANTERIORES - DÍVIDA ATIVA	126.000		
1.9.2.2.06.3.3.0001 (1.500.0100)	RESTITUIÇÃO DE PAGAMENTOS INDEVIDOS DE EXERCÍCIOS ANTERIORES - DÍVIDA ATIVA	79.000		
1.9.2.2.06.3.3.0002 (1.500.0100)	ATUALIZAÇÃO MONETÁRIA RESTITUIÇÃO DE PAGAMENTOS INDEVIDOS DE EXERCÍCIOS ANTERIORES - DÍVIDA ATIVA	47.000		
1.9.2.2.06.3.8.0000	RESTITUIÇÃO DE DESPESAS PRIMÁRIAS DE EXERCÍCIOS ANTERIORES - DÍVIDA ATIVA - JUROS	30.000		
1.9.2.2.06.3.8.0001 (1.500.0100)	RESTITUIÇÃO DE PAGAMENTOS INDEVIDOS DE EXERCÍCIOS ANTERIORES - DÍVIDA ATIVA - JUROS DE MORA	30.000		
1.9.2.2.12.0.0.0000	RESTITUIÇÃO DE DEPÓSITOS DE SETENÇAS JUDICIAIS NÃO SACADOS	27.000		
1.9.2.2.12.0.1.0000	RESTITUIÇÃO DE DEPÓSITOS DE SETENÇAS JUDICIAIS NÃO SACADOS - PRINCIPAL	27.000		
1.9.2.2.12.0.1.0001 (1.757.0123)	RESTITUIÇÃO DE DEPÓSITOS JUDICIAIS E RECURSAIS	27.000		
1.9.2.2.99.0.0.0000	OUTRAS RESTITUIÇÕES	21.113.000		
1.9.2.2.99.0.1.0000	OUTRAS RESTITUIÇÕES - PRINCIPAL	21.111.000		
1.9.2.2.99.0.1.0009 (1.500.0100)	RESTITUIÇÃO PROGRAMA GOYAZES	86.000		
1.9.2.2.99.0.1.0012 (1.500.0100)	RESTITUIÇÃO DE REMUNERAÇÃO DE PESSOAL CEDIDO COM ÔNUS	22.000		
1.9.2.2.99.0.1.0018 (1.500.0100)	RESTITUIÇÃO DE PAGAMENTOS INDEVIDOS - RECURSOS NÃO VINCULADOS DE IMPOSTOS - RECEITAS ORDINÁRIAS	18.000		
1.9.2.2.99.0.1.0019 (1.500.0100)	RESTITUIÇÃO DE DESPESAS EXERCÍCIO ATUAL - INSS E CONTRIBUIÇÕES	1.406.000		
1.9.2.2.99.0.1.0021 (1.500.0100)	RESTITUIÇÕES DE PAGAMENTOS INDEVIDOS	12.949.000		
1.9.2.2.99.0.1.1021 (1.500.0100)	DRE - RESTITUIÇÕES DE PAGAMENTOS INDEVIDOS	1.166.000		
1.9.2.2.99.0.1.1027 (1.500.0100)	DRE - RESTITUIÇÃO DE VALORES APROPRIADOS INDEVIDAMENTE	2.000		
1.9.2.2.99.0.1.1028 (1.500.0100)	DRE - RESTITUIÇÃO DE VALORES GASTOS COM O CONSUMO DE ENERGIA ELÉTRICA	50.000		
1.9.2.2.99.0.1.1029 (1.500.0100)	DRE - RESTITUIÇÕES POR DECISÕES JUDICIAIS	4.000		

RECEITA DO TESOURO DO ESTADO DE GOIÁS

R\$ 1,00

CÓDIGO	ESPECIFICAÇÃO	ALÍNEA / SUBALÍNEA	ORIGEM/ESPÉCIE/RUBRICA	CATEGORIA ECONÔMICA
1.9.2.2.99.0.1.1033 (1.500.0100)	DRE - RESTITUIÇÃO DE VALORES REPASSADOS PARA APLICAÇÃO NA ÁREA CULTURAL	221.000		
1.9.2.2.99.0.1.1035 (1.500.0100)	DRE - RESTITUIÇÃO DE VALORES GASTOS COM O CONSUMO DE ÁGUA E ESGOTO	28.000		
1.9.2.2.99.0.1.0037 (1.500.0100)	RESTITUIÇÃO DE DESCONTOS DIVERSOS EM FOLHA DE PAGAMENTO	5.110.000		
1.9.2.2.99.0.1.0041 (1.500.0100)	RESTITUIÇÃO DE DESPESAS EXERCÍCIO ATUAL - IRRF	34.000		
1.9.2.2.99.0.1.0042 (1.500.0100)	RESTITUIÇÃO DE DESPESAS EXERCÍCIO ATUAL - IPASGO	15.000		
1.9.2.2.99.0.5.0000	OUTRAS RESTITUIÇÕES - MULTAS	2.000		
1.9.2.2.99.0.5.0002 (1.500.0100)	OUTRAS RESTITUIÇÕES - MULTA DE MORA	2.000		
1.9.3.0.00.0.0.0000	BENS, DIREITOS E VALORES INCORPORADOS AO PATRIMÔNIO PÚBLICO		44.000	
1.9.3.1.00.0.0.0000	BENS, DIREITOS E VALORES INCORPORADOS AO PATRIMÔNIO PÚBLICO		44.000	
1.9.3.1.99.0.0.0000	BENS, DIREITOS E VALORES PERDIDOS EM FAVOR DO PODER PÚBLICO POR DEMAIS INFRAÇÕES OU CRIMES PREVISTOS EM LEGISLAÇÃO ESPECIAL	44.000		
1.9.3.1.99.0.1.0000	BENS, DIREITOS E VALORES PERDIDOS EM FAVOR DO PODER PÚBLICO POR DEMAIS INFRAÇÕES OU CRIMES PREVISTOS EM LEGISLAÇÃO ESPECIAL	44.000		
1.9.3.1.99.0.1.0001 (1.500.0100)	ALIENAÇÃO DE BENS E MERCADORIAS APREENDIDOS	44.000		
1.9.4.0.00.0.0.0000	MULTAS E JUROS DE MORA DAS RECEITAS DE CAPITAL		1.000	
1.9.4.2.00.0.0.0000	MULTAS E JUROS DE MORA DAS ALIENAÇÕES DE BENS IMÓVEIS		1.000	
1.9.4.2.01.0.0.0000	MULTAS E JUROS DE MORA DAS ALIENAÇÕES DE BENS IMÓVEIS EM GERAL	1.000		
1.9.4.2.01.0.5.0000	MULTAS E JUROS DE MORA DAS ALIENAÇÕES DE BENS IMÓVEIS EM GERAL - MULTAS	1.000		
1.9.4.2.01.0.5.0002 (1.755.0124)	ALIENAÇÃO DE BENS IMÓVEIS - MULTA DE MORA	1.000		
1.9.9.0.00.0.0.0000	DEMAIS RECEITAS CORRENTES		733.217.000	
1.9.9.00.0.0.0000	OUTRAS RECEITAS CORRENTES		733.217.000	
1.9.9.9.12.0.0.0000	ENCARGOS LEGAIS PELA INSCRIÇÃO EM DÍVIDA ATIVA E RECEITAS DE ÔNUS DE SUCUMBÊNCIA	11.221.000		
1.9.9.9.12.1.0.0000	ENCARGOS LEGAIS PELA INSCRIÇÃO EM DÍVIDA ATIVA	346.000		
1.9.9.9.12.1.1.0000	ENCARGOS LEGAIS PELA INSCRIÇÃO EM DÍVIDA ATIVA - PRINCIPAL	346.000		
1.9.9.9.12.1.1.0007 (1.799.0163)	ENCARGOS LEGAIS PELA INSCRIÇÃO EM DÍVIDA ATIVA - LEI Nº. 20.233/2018	18.000		
1.9.9.9.12.1.1.1007 (1.500.0100)	DRE - ENCARGOS LEGAIS PELA INSCRIÇÃO EM DÍVIDA ATIVA - LEI Nº. 20.233/2018	328.000		
1.9.9.9.12.2.0.0000	ÔNUS DE SUCUMBÊNCIA	10.875.000		
1.9.9.9.12.2.1.0000	ÔNUS DE SUCUMBÊNCIA - PRINCIPAL	10.875.000		
1.9.9.9.12.2.1.0001 (1.799.0163)	ÔNUS DE SUCUMBÊNCIA	28.000		
1.9.9.9.12.2.1.1001 (1.500.0100)	DRE - ÔNUS DE SUCUMBÊNCIA	8.000		

RECEITA DO TESOURO DO ESTADO DE GOIÁS

R\$ 1,00

CÓDIGO	ESPECIFICAÇÃO	ALÍNEA / SUBALÍNEA	ORIGEM/ESPÉCIE/RUBRICA	CATEGORIA ECONÔMICA
1.9.9.9.12.2.1.0004 (1.799.0163)	RECEITA DE HONORÁRIOS DE ADVOGADOS			
		10.838.000		
1.9.9.9.12.2.1.1004 (1.500.0100)	DRE - RECEITA DE HONORÁRIOS DE ADVOGADOS			
		1.000		
1.9.9.9.99.0.0.0000	OUTRAS RECEITAS	721.996.000		
1.9.9.9.99.2.0.0000	OUTRAS RECEITAS NÃO ARRECADADAS E NÃO PROJETADAS PELA RFB - PRIMÁRIAS	721.996.000		
1.9.9.9.99.2.1.0000	OUTRAS RECEITAS NÃO ARRECADADAS E NÃO PROJETADAS PELA RFB - PRIMÁRIAS - PRINCIPAL	720.717.000		
1.9.9.9.99.2.1.0021 (1.500.0100)	RECEITA POR RECEBTO DE DIREITO POR ASSUNÇÃO DE DÍVIDA JUNTO A EMPRESAS CONTROLADAS	745.000		
1.9.9.9.99.2.1.0023 (1.500.0100)	RECEITA POR DETERMINAÇÃO DO CONVÊNIO 102	145.425.000		
1.9.9.9.99.2.1.1036 (1.500.0100)	DRE - CONTRIBUIÇÕES AO PROTEGE	261.875.000		
1.9.9.9.99.2.1.1037 (1.500.0100)	DRE - CRÉDITO ESPECIAL DE INVESTIMENTO - PROTEGE GOIÁS (LEI Nº 15.454/05)	52.000		
1.9.9.9.99.2.1.1038 (1.500.0100)	DRE - CONTRIBUIÇÕES DO FOMENTAR/PRODUZIR (LEI Nº 18.360/13)	8.662.000		
1.9.9.9.99.2.1.0040 (1.500.0100)	RECEITA DE DEPÓSITOS NÃO IDENTIFICADOS	440.000		
1.9.9.9.99.2.1.1040 (1.500.0100)	DRE - RECEITA DE DEPÓSITOS NÃO IDENTIFICADOS	36.000		
1.9.9.9.99.2.1.1043 (1.500.0100)	DRE - CONTRIBUIÇÃO PROTEGE - LEI Nº. 20.367/2018 - ART. 3º, I E II	209.966.000		
1.9.9.9.99.2.1.1044 (1.500.0100)	DRE - ATUALIZAÇÃO MONETÁRIA DA CONTRIBUIÇÃO PROTEGE - LEI Nº. 20.367/2018 - ART. 3º, I E II	356.000		
1.9.9.9.99.2.1.1046 (1.500.0100)	DRE - ATUALIZAÇÃO MONETÁRIA DE CONTRIBUIÇÕES AO PROTEGE	173.000		
1.9.9.9.99.2.1.0054 (1.799.0142)	RECEITA DE FIANÇA	10.391.000		
1.9.9.9.99.2.1.1054 (1.500.0100)	DRE - RECEITA DE FIANÇA	3.187.000		
1.9.9.9.99.2.1.0056 (1.799.0142)	RECEITA DE CONSIGNAÇÃO/FALTA	3.126.000		
1.9.9.9.99.2.1.1056 (1.500.0100)	DRE - RECEITA DE CONSIGNAÇÃO/FALTA	2.586.000		
1.9.9.9.99.2.1.0058 (1.500.0100)	RECEITAS DE PAGTOS COM ERROS NA DIGITAÇÃO DO CÓDIGO DE BARRAS	67.000		
1.9.9.9.99.2.1.1063 (1.500.0100)	DRE - RECEITA DE CONTRAPARTIDA PREVISTA EM TERMOS DE COLABORAÇÃO MÚTUA	57.000		
1.9.9.9.99.2.1.1076 (1.500.0100)	DRE - CONTRIBUIÇÃO CULT/ESP/TUR/OVG - PRODUZIR - LEI 20.695/19	12.571.000		
1.9.9.9.99.2.1.0076 (1.799.0164)	CONTRIBUIÇÃO CULT/ESP/TUR/OVG - PRODUZIR - LEI 20.695/19	41.904.000		

RECEITA DO TESOURO DO ESTADO DE GOIÁS

R\$ 1,00

CÓDIGO	ESPECIFICAÇÃO	ALÍNEA / SUBALÍNEA	ORIGEM/ESPÉCIE/RUBRICA	CATEGORIA ECONÔMICA
1.9.9.9.99.2.1.1079	(1.500.0100) DRE - CONTRIBUIÇÃO AO PROTEGE REFERENTE AO PROGRAMA PROGOIÁS - LEI N° 20.787/2020	19.097.000		
1.9.9.9.99.2.1.0086	(1.500.0100) RECEITAS ORIUNDAS DE AÇÕES CAUTELARES E SENTENÇAS JUDICIAIS	1.000		
1.9.9.9.99.2.5.0000	OUTRAS RECEITAS NÃO ARRECADADAS E NÃO PROJETADAS PELA RFB - PRIMÁRIAS - MULTAS	949.000		
1.9.9.9.99.2.5.1001	(1.500.0100) DRE - CONTRIBUIÇÕES AO PROTEGE - MULTAS	478.000		
1.9.9.9.99.2.5.1002	(1.500.0100) DRE - CONTRIBUIÇÕES 4% FOMENTAR/PRODUZIR - MULTAS	30.000		
1.9.9.9.99.2.5.0003	(1.500.0100) OUTRAS RECEITAS - PRIMÁRIAS - MULTA DE MORA	162.000		
1.9.9.9.99.2.5.1005	(1.500.0100) DRE - CONTRIBUIÇÃO PROTEGE - LEI N°. 20.367/2018 - ART. 3º, I E II - MULTA DE MORA	279.000		
1.9.9.9.99.2.6.0000	OUTRAS RECEITAS NÃO ARRECADADAS E NÃO PROJETADAS PELA RFB - PRIMÁRIAS - JUROS	330.000		
1.9.9.9.99.2.6.1001	(1.500.0100) DRE - CONTRIBUIÇÕES AO PROTEGE - JUROS DE MORA	131.000		
1.9.9.9.99.2.6.1002	(1.500.0100) DRE - CONTRIBUIÇÕES 4% FOMENTAR/PRODUZIR - JUROS DE MORA	9.000		
1.9.9.9.99.2.6.0003	(1.500.0100) OUTRAS RECEITAS - PRIMÁRIAS - JUROS DE MORA	56.000		
1.9.9.9.99.2.6.1005	(1.500.0100) DRE - CONTRIBUIÇÃO PROTEGE - LEI N°. 20.367/2018 - ART. 3º, I E II - JUROS DE MORA	134.000		
2.0.0.0.00.0.0.0000	RECEITAS DE CAPITAL			58.907.000
2.1.0.0.00.0.0.0000	OPERAÇÕES DE CRÉDITO		30.000	
2.1.1.0.00.0.0.0000	OPERAÇÕES DE CRÉDITO - MERCADO INTERNO		20.000	
2.1.1.9.00.0.0.0000	OUTRAS OPERAÇÕES DE CRÉDITO - MERCADO INTERNO		20.000	
2.1.1.9.99.0.0.0000	OUTRAS OPERAÇÕES DE CRÉDITO - MERCADO INTERNO	20.000		
2.1.1.9.99.0.1.0000	OUTRAS OPERAÇÕES DE CRÉDITO - MERCADO INTERNO - PRINCIPAL	20.000		
2.1.1.9.99.0.1.0010	(1.754.0110) CONTRATOS DA DÍVIDA PÚBLICA ESTADUAL INTERNA	10.000		
2.1.1.9.99.0.1.0012	(1.754.0110) OUTRAS OPERAÇÕES DE CRÉDITO INTERNAS PARA PROGRAMAS DE TRANSPORTE	10.000		
2.1.2.0.00.0.0.0000	OPERAÇÕES DE CRÉDITO - MERCADO EXTERNO		10.000	
2.1.2.9.00.0.0.0000	OUTRAS OPERAÇÕES DE CRÉDITO - MERCADO EXTERNO		10.000	
2.1.2.9.99.0.0.0000	OUTRAS OPERAÇÕES DE CRÉDITO - MERCADO EXTERNO	10.000		
2.1.2.9.99.0.1.0000	OUTRAS OPERAÇÕES DE CRÉDITO - MERCADO EXTERNO - PRINCIPAL	10.000		
2.1.2.9.99.0.1.0010	(1.754.0111) CONTRATOS DA DÍVIDA PÚBLICA ESTADUAL EXTERNA	10.000		
2.2.0.0.00.0.0.0000	ALIENAÇÃO DE BENS		45.571.000	
2.2.2.0.00.0.0.0000	ALIENAÇÃO DE BENS IMÓVEIS		45.571.000	
2.2.2.1.00.0.0.0000	ALIENAÇÃO DE BENS IMÓVEIS		45.571.000	
2.2.2.1.01.0.0.0000	ALIENAÇÃO DE BENS IMÓVEIS	45.571.000		

RECEITA DO TESOURO DO ESTADO DE GOIÁS

R\$ 1,00

CÓDIGO	ESPECIFICAÇÃO	ALÍNEA / SUBALÍNEA	ORIGEM/ESPÉCIE/RUBRICA	CATEGORIA ECONÔMICA
2.2.2.1.01.0.1.0000	ALIENAÇÃO DE BENS IMÓVEIS - PRINCIPAL	45.571.000		
2.2.2.1.01.0.1.0010 (1.755.0124)	RECEITA DE BENS ATIVOS IMÓVEIS REMANESCENTES DE EMPRESAS EM LIQUIDAÇÃO	45.571.000		
2.9.0.0.00.0.0.0000	OUTRAS RECEITAS DE CAPITAL		13.306.000	
2.9.9.0.00.0.0.0000	DEMAIS RECEITAS DE CAPITAL		13.306.000	
2.9.9.9.00.0.0.0000	OUTRAS RECEITAS DE CAPITAL		13.306.000	
2.9.9.9.99.0.0.0000	OUTRAS RECEITAS DE CAPITAL	13.306.000		
2.9.9.9.99.0.1.0000	OUTRAS RECEITAS DE CAPITAL - PRINCIPAL	13.306.000		
2.9.9.9.99.0.1.0006 (1.500.0100)	RECEITA DE RESTITUIÇÃO DE INTEGRALIZAÇÃO DE FUNDOS ROTATIVOS	72.000		
2.9.9.9.99.0.1.0010 (1.755.0124)	RECEITA DE ATIVOS REMANESCENTES DE EMPRESAS EM LIQUIDAÇÃO	13.234.000		
1.0.0.0.00.0.0.9000	DEDUÇÃO - RECEITAS CORRENTES			-12.656.971.000
1.1.0.0.00.0.0.9000	DEDUÇÃO DOS IMPOSTOS, TAXAS E CONTRIBUIÇÕES DE MELHORIA		-10.987.575.000	
1.1.1.0.00.0.0.9000	DEDUÇÃO DOS IMPOSTOS		-10.987.352.000	
1.1.1.2.00.0.0.9000	DEDUÇÃO DOS IMPOSTOS SOBRE O PATRIMÔNIO		-1.375.814.000	
1.1.1.2.51.0.0.9000	DEDUÇÃO - IMPOSTO SOBRE A PROPRIEDADE DE VEÍCULOS AUTOMOTORES	-1.224.284.000		
1.1.1.2.51.0.1.9000	DEDUÇÃO - IMPOSTO SOBRE A PROPRIEDADE DE VEÍCULOS AUTOMOTORES - PRINCIPAL	-1.224.284.000		
1.1.1.2.51.0.1.9101 (1.500.0100)	DEDUÇÃO - IMPOSTO SOBRE A PROPRIEDADE DE VEÍCULOS AUTOMOTORES PARA FORMAÇÃO DO FUNDEB 10%	-204.047.000		
1.1.1.2.51.0.1.9102 (1.500.0100)	DEDUÇÃO - RECEITA DE TRANSFERÊNCIA LEGAL AOS MUNICÍPIOS IPVA 10%	-204.047.000		
1.1.1.2.51.0.1.9103 (1.500.0100)	DEDUÇÃO DAS RECEITAS DE TRANSFERÊNCIAS CONSTITUCIONAIS AOS MUNICÍPIOS IPVA 40%	-816.190.000		
1.1.1.2.52.0.0.9000	DEDUÇÃO - IMPOSTO SOBRE TRANSMISSÃO ?CAUSA MORTIS? E DOAÇÃO DE BENS E DIREITOS	-151.530.000		
1.1.1.2.52.0.1.9000	DEDUÇÃO - IMPOSTO SOBRE TRANSMISSÃO ?CAUSA MORTIS? E DOAÇÃO DE BENS E DIREITOS - PRINCIPAL	-151.530.000		
1.1.1.2.52.0.1.9101 (1.500.0100)	DEDUÇÃO - IMPOSTO SOBRE TRANSMISSÃO ?CAUSA MORTIS? E DOAÇÃO DE BENS E DIREITOS PARA FORMAÇÃO DO FUNDEB	-151.530.000		
1.1.1.4.00.0.0.9000	DEDUÇÃO DOS IMPOSTOS SOBRE A PRODUÇÃO		-9.611.538.000	
1.1.1.4.50.0.0.9000	DEDUÇÃO - IMPOSTOS SOBRE A PRODUÇÃO E CIRCULAÇÃO DE MERCADORIAS E SERVIÇOS	-9.611.538.000		
1.1.1.4.50.1.0.9000	DEDUÇÃO - IMPOSTO SOBRE OPERAÇÕES RELATIVAS À CIRCULAÇÃO DE MERCADORIAS E SOBRE PRESTAÇÕES DE SERVIÇOS DE TRANSPORTE INTERESTADUAL E INTERMUNICIPAL E DE COMUNICAÇÃO	-9.611.538.000		
1.1.1.4.50.1.1.9000	DEDUÇÃO - IMPOSTO SOBRE OPERAÇÕES RELATIVAS À CIRCULAÇÃO DE MERCADORIAS E SOBRE PRESTAÇÕES DE SERVIÇOS DE TRANSPORTE INTERESTADUAL E INTERMUNICIPAL E DE COMUNICAÇÃO - PRINCIPAL	-9.611.538.000		
1.1.1.4.50.1.1.9101 (1.500.0100)	DEDUÇÃO - IMPOSTO SOBRE OPERAÇÕES RELATIVAS À CIRCULAÇÃO DE MERCADORIAS E SOBRE PRESTAÇÕES DE SERVIÇOS DE TRANSPORTE INTERESTADUAL E INTERMUNICIPAL E DE COMUNICAÇÃO PARA FORMAÇÃO DO FUNDEB ESTADO 15%	-3.604.327.000		

RECEITA DO TESOURO DO ESTADO DE GOIÁS

R\$ 1,00

CÓDIGO	ESPECIFICAÇÃO	ALÍNEA / SUBALÍNEA	ORIGEM/ESPÉCIE/RUBRICA	CATEGORIA ECONÔMICA
1.1.1.4.50.1.1.9102 (1.500.0100)	DEDUÇÃO - RECEITA DE TRANSFERÊNCIA LEGAL AOS MUNICÍPIOS - ICMS 5%	-1.201.442.000		
1.1.1.4.50.1.1.9103 (1.500.0100)	DEDUÇÃO - RECEITA DE TRANSFERÊNCIAS CONSTITUCIONAIS AOS MUNICÍPIOS - ICMS 20%	-4.805.769.000		
1.1.2.0.00.0.0.9000	DEDUÇÃO DE TAXAS		-223.000	
1.1.2.2.00.0.0.9000	DEDUÇÃO DE TAXAS PELA PRESTAÇÃO DE SERVIÇOS		-223.000	
1.1.2.2.01.0.0.9000	DEDUÇÃO - TAXAS PELA PRESTAÇÃO DE SERVIÇOS EM GERAL	-116.000		
1.1.2.2.01.0.1.9000	DEDUÇÃO - TAXAS PELA PRESTAÇÃO DE SERVIÇOS EM GERAL - PRINCIPAL	-116.000		
1.1.2.2.01.0.1.9001 (1.753.0161)	DEDUÇÃO - TAXAS PELA PRESTAÇÃO DE SERVIÇOS			
		-115.000		
1.1.2.2.01.0.1.9002 (1.753.0161)	DEDUÇÃO - TAXA DE EXPEDIÇÃO DE DOCUMENTOS			
		-1.000		
1.1.2.2.02.0.0.9000	DEDUÇÃO - EMOLUMENTOS E CUSTAS JUDICIAIS	-47.000		
1.1.2.2.02.0.3.9000	DEDUÇÃO - EMOLUMENTOS E CUSTAS JUDICIAIS - DÍVIDA ATIVA	-31.000		
1.1.2.2.02.0.3.9001 (1.760.0137)	DEDUÇÃO - EMOLUMENTOS E CUSTAS JUDICIAIS - DÍVIDA ATIVA			
		-15.000		
1.1.2.2.02.0.3.9002 (1.760.0137)	DEDUÇÃO - ATUALIZAÇÃO MONETÁRIA EMOLUMENTOS E CUSTAS JUDICIAIS - DÍVIDA ATIVA	-16.000		
1.1.2.2.02.0.8.9000	DEDUÇÃO - EMOLUMENTOS E CUSTAS JUDICIAIS - DÍVIDA ATIVA - JUROS	-16.000		
1.1.2.2.02.0.8.9001 (1.760.0137)	DEDUÇÃO - EMOLUMENTOS E CUSTAS JUDICIAIS - DÍVIDA ATIVA - JUROS DE MORA	-16.000		
1.1.2.2.51.0.0.9000	DEDUÇÃO - TAXAS EXTRAJUDICIAIS	-60.000		
1.1.2.2.51.0.1.9000	DEDUÇÃO - TAXAS EXTRAJUDICIAIS - PRINCIPAL	-18.000		
1.1.2.2.51.0.1.9002 (1.753.0138)	DEDUÇÃO - ATUALIZAÇÃO MONETÁRIA DE EMOLUMENTOS E CUSTAS EXTRAJUDICIAIS	-18.000		
1.1.2.2.51.0.5.9000	DEDUÇÃO - TAXAS EXTRAJUDICIAIS - MULTAS	-32.000		
1.1.2.2.51.0.5.9001 (1.753.0138)	DEDUÇÃO - EMOLUMENTOS E CUSTAS EXTRAJUDICIAIS - MULTA DE MORA	-32.000		
1.1.2.2.51.0.6.9000	DEDUÇÃO - TAXAS EXTRAJUDICIAIS - JUROS	-10.000		
1.1.2.2.51.0.6.9001 (1.753.0138)	DEDUÇÃO - EMOLUMENTOS E CUSTAS EXTRAJUDICIAIS - JUROS			
		-10.000		
1.3.0.0.00.0.0.9000	DEDUÇÃO DA RECEITA PATRIMONIAL		-483.852.000	
1.3.1.0.00.0.0.9000	DEDUÇÃO DA EXPLORAÇÃO DO PATRIMÔNIO IMOBILIÁRIO DO ESTADO		-1.323.000	
1.3.1.1.00.0.0.9000	DEDUÇÃO - EXPLORAÇÃO DO PATRIMÔNIO IMOBILIÁRIO DO ESTADO		-1.323.000	
1.3.1.1.01.0.0.9000	DEDUÇÃO - ALUGUÉIS, ARRENDAMENTOS, FOROS, LAUDÊMIOS, TARIFAS DE OCUPAÇÃO	-2.000		
1.3.1.1.01.1.0.9000	DEDUÇÃO - ALUGUÉIS E ARRENDAMENTOS	-2.000		
1.3.1.1.01.1.1.9000	DEDUÇÃO - ALUGUÉIS E ARRENDAMENTOS - PRINCIPAL	-2.000		
1.3.1.1.01.1.1.9007 (1.500.0100)	DEDUÇÃO - ALUGUÉIS E ARRENDAMENTOS BENS IMÓVEIS			
		-2.000		
1.3.1.1.02.0.0.9000	DEDUÇÃO - CONCESSÃO, PERMISSÃO, AUTORIZAÇÃO OU CESSÃO DO DIREITO DE USO DE BENS IMÓVEIS PÚBLICOS	-1.321.000		
1.3.1.1.02.0.1.9000	DEDUÇÃO - CONCESSÃO, PERMISSÃO, AUTORIZAÇÃO OU CESSÃO DO DIREITO DE USO DE BENS IMÓVEIS PÚBLICOS - PRINCIPAL	-1.320.000		

RECEITA DO TESOURO DO ESTADO DE GOIÁS

R\$ 1,00

CÓDIGO	ESPECIFICAÇÃO	ALÍNEA / SUBALÍNEA	ORIGEM/ESPÉCIE/RUBRICA	CATEGORIA ECONÔMICA
1.3.1.1.02.0.1.9014	(1.501.0129) DEDUÇÃO - CONCESSÃO, PERMISSÃO, AUTORIZAÇÃO OU CESSÃO DO DIREITO DE USO DE BENS IMÓVEIS PÚBLICOS	-584.000		
1.3.1.1.02.0.1.9015	(1.501.0129) DEDUÇÃO - RECEITA DE CONCESSÃO DE DIREITO REAL DE USO DE ÁREA PÚBLICA	-98.000		
1.3.1.1.02.0.1.9018	(1.501.0129) DEDUÇÃO - CONCESSÕES E PERMISSÕES DA SEAPA	-585.000		
1.3.1.1.02.0.1.9019	(1.501.0129) DEDUÇÃO - OUTRAS RECEITAS DE CONCESSÕES E PERMISSÕES - DIREITOS DE USO DE BENS PÚBLICOS	-53.000		
1.3.1.1.02.0.5.9000	DEDUÇÃO - CONCESSÃO, PERMISSÃO, AUTORIZAÇÃO OU CESSÃO DO DIREITO DE USO DE BENS IMÓVEIS PÚBLICOS - MULTAS	-1.000		
1.3.1.1.02.0.5.9002	(1.501.0129) DEDUÇÃO - CONCESSÃO, PERMISSÃO, AUTORIZAÇÃO OU CESSÃO DO DIREITO DE USO DE BENS IMÓVEIS PÚBLICOS - MULTA DE MORA	-1.000		
1.3.2.0.00.0.0.9000	DEDUÇÃO DE VALORES MOBILIÁRIOS		-476.315.000	
1.3.2.1.00.0.0.9000	DEDUÇÃO DE JUROS E CORREÇÕES MONETÁRIAS		-476.315.000	
1.3.2.1.01.0.0.9000	DEDUÇÃO - REMUNERAÇÃO DE DEPÓSITOS BANCÁRIOS	-476.315.000		
1.3.2.1.01.0.1.9000	DEDUÇÃO - REMUNERAÇÃO DE DEPÓSITOS BANCÁRIOS - PRINCIPAL	-476.315.000		
1.3.2.1.01.0.1.9020	(1.500.0100) DEDUÇÃO - RENDIMENTOS DE APLICAÇÕES DE CURTO PRAZO EM CONTA CORRENTE - OUTROS RECURSOS NÃO VINCULADOS - RECURSOS DIRETAMENTE ARRECADADOS PRÓPRIOS	-476.315.000		
1.3.4.0.00.0.0.9000	DEDUÇÃO DA EXPLORAÇÃO DE RECURSOS NATURAIS		-6.214.000	
1.3.4.9.00.0.0.9000	DEDUÇÃO DE EXPLORAÇÃO DE OUTROS RECURSOS NATURAIS		-6.214.000	
1.3.4.9.99.0.0.9000	DEDUÇÃO DE OUTRAS DELEGAÇÕES PARA EXPLORAÇÃO DE RECURSOS NATURAIS	-6.214.000		
1.3.4.9.99.0.1.9000	DEDUÇÃO - OUTRAS DELEGAÇÕES PARA EXPLORAÇÃO DE RECURSOS NATURAIS - PRINCIPAL	-6.214.000		
1.3.4.9.99.0.1.9002	(1.501.0129) DEDUÇÃO - OUTRAS DELEGAÇÕES PARA EXPLORAÇÃO DE RECURSOS NATURAIS	-6.214.000		
1.6.0.0.00.0.0.9000	DEDUÇÃO DA RECEITA DE SERVIÇOS		-1.088.000	
1.6.1.0.00.0.0.9000	DEDUÇÃO DOS SERVIÇOS ADMINISTRATIVOS E COMERCIAIS GERAIS		-1.088.000	
1.6.1.1.00.0.0.9000	DEDUÇÃO - SERVIÇOS ADMINISTRATIVOS E COMERCIAIS GERAIS		-1.088.000	
1.6.1.1.02.0.0.9000	DEDUÇÃO - INSCRIÇÃO EM CONCURSOS E PROCESSOS SELETIVOS	-1.088.000		
1.6.1.1.02.0.1.9000	DEDUÇÃO - INSCRIÇÃO EM CONCURSOS E PROCESSOS SELETIVOS - PRINCIPAL	-1.088.000		
1.6.1.1.02.0.1.9008	(1.500.0100) DEDUÇÃO - INSCRIÇÃO EM PROCESSO SELETIVO SIMPLIFICADO	-1.088.000		
1.7.0.0.00.0.0.9000	DEDUÇÃO DAS TRANSFERÊNCIAS CORRENTES		-1.157.552.000	
1.7.1.0.00.0.0.9000	DEDUÇÃO DAS TRANSFERÊNCIAS DA UNIÃO E DE SUAS ENTIDADES		-1.157.552.000	
1.7.1.1.00.0.0.9000	DEDUÇÃO - TRANSFERÊNCIAS DECORRENTES DE PARTICIPAÇÃO NA RECEITA DA UNIÃO		-1.140.757.000	
1.7.1.1.50.0.0.9000	DEDUÇÃO - COTA-PARTE DO FUNDO DE PARTICIPAÇÃO DOS ESTADOS E DO DISTRITO FEDERAL - FPE	-1.065.039.000		
1.7.1.1.50.0.1.9000	DEDUÇÃO - COTA-PARTE DO FUNDO DE PARTICIPAÇÃO DOS ESTADOS E DO DISTRITO FEDERAL - FPE - PRINCIPAL	-1.065.039.000		
1.7.1.1.50.0.1.9101	(1.500.0100) DEDUÇÃO - COTA-PARTE DO FUNDO DE PARTICIPAÇÃO DOS ESTADOS E DO DISTRITO FEDERAL - FPE - FUNDEB.	-1.065.039.000		
1.7.1.1.53.0.0.9000	DEDUÇÃO - COTA-PARTE DO IMPOSTO SOBRE PRODUTOS INDUSTRIALIZADOS ? ESTADOS EXPORTADORES DE PRODUTOS	-65.090.000		

RECEITA DO TESOURO DO ESTADO DE GOIÁS

R\$ 1,00

CÓDIGO	ESPECIFICAÇÃO	ALÍNEA / SUBALÍNEA	ORIGEM/ESPÉCIE/RUBRICA	CATEGORIA ECONÔMICA
1.7.1.1.53.0.1.9000	INDUSTRIALIZADOS			
	DEDUÇÃO - COTA-PARTE DO IMPOSTO SOBRE PRODUTOS INDUSTRIALIZADOS ? ESTADOS EXPORTADORES DE PRODUTOS INDUSTRIALIZADOS - PRINCIPAL	-65.090.000		
1.7.1.1.53.0.1.9101 (1.500.0100)	DEDUÇÃO - COTA-PARTE DO IMPOSTO SOBRE PRODUTOS INDUSTRIALIZADOS ? ESTADOS EXPORTADORES DE PRODUTOS INDUSTRIALIZADOS - FUNDEB	-24.409.000		
1.7.1.1.53.0.1.9102 (1.500.0100)	DEDUÇÃO - RECEITA DE TRANSFERÊNCIAS CONSTITUCIONAIS AOS MUNICÍPIOS - IPI	-40.681.000		
1.7.1.1.54.0.0.9000	DEDUÇÃO - COTA-PARTE DA CONTRIBUIÇÃO DE INTERVENÇÃO NO DOMÍNIO ECONÔMICO	-10.628.000		
1.7.1.1.54.0.1.9000	DEDUÇÃO - COTA-PARTE DA CONTRIBUIÇÃO DE INTERVENÇÃO NO DOMÍNIO ECONÔMICO - PRINCIPAL	-10.628.000		
1.7.1.1.54.0.1.9101 (1.750.0117)	DEDUÇÃO - COTA-PARTE DA CONTRIBUIÇÃO DE INTERVENÇÃO NO DOMÍNIO ECONÔMICO - CIDE - TRANSFERÊNCIAS PARA OS MUNICÍPIOS	-10.628.000		
1.7.1.2.00.0.0.9000	DEDUÇÃO - TRANSFERÊNCIAS DAS COMPENSAÇÕES FINANCEIRAS PELA EXPLORAÇÃO DE RECURSOS NATURAIS		-16.795.000	
1.7.1.2.50.0.0.9000	DEDUÇÃO - COTA-PARTE DA COMPENSAÇÃO FINANCEIRA PELA EXPLORAÇÃO DE RECURSOS HÍDRICOS	-16.795.000		
1.7.1.2.50.0.1.9000	DEDUÇÃO - COTA-PARTE DA COMPENSAÇÃO FINANCEIRA PELA EXPLORAÇÃO DE RECURSOS HÍDRICOS - PRINCIPAL	-16.795.000		
1.7.1.2.50.0.1.9001 (1.500.0100)	DEDUÇÃO - COTA-PARTE DA COMPENSAÇÃO FINANCEIRA PELA EXPLORAÇÃO DE RECURSOS HÍDRICOS	-16.795.000		
1.9.0.0.00.0.0.9000	DEDUÇÃO DE OUTRAS RECEITAS CORRENTES		-26.904.000	
1.9.2.0.00.0.0.9000	DEDUÇÃO DE INDENIZAÇÕES, RESTITUIÇÕES E RESSARCIMENTOS		-248.000	
1.9.2.1.00.0.0.9000	DEDUÇÃO DE INDENIZAÇÕES		-1.000	
1.9.2.1.01.0.0.9000	DEDUÇÃO DE INDENIZAÇÕES POR DANOS CAUSADOS AO PATRIMÔNIO PÚBLICO	-1.000		
1.9.2.1.01.0.1.9000	DEDUÇÃO - INDENIZAÇÕES POR DANOS CAUSADOS AO PATRIMÔNIO PÚBLICO - PRINCIPAL	-1.000		
1.9.2.1.01.0.1.9015 (1.500.0100)	DEDUÇÃO - INDENIZAÇÃO AO ERÁRIO APURADO EM PROCESSO JUDICIAL	-1.000		
1.9.2.2.00.0.0.9000	DEDUÇÃO DE RESTITUIÇÕES		-247.000	
1.9.2.2.06.0.0.9000	DEDUÇÃO DE RESTITUIÇÃO DE DESPESAS DE EXERCÍCIOS ANTERIORES	-9.000		
1.9.2.2.06.3.0.9000	DEDUÇÃO - RESTITUIÇÃO DE DESPESAS PRIMÁRIAS DE EXERCÍCIOS ANTERIORES	-9.000		
1.9.2.2.06.3.1.9000	DEDUÇÃO - RESTITUIÇÃO DE DESPESAS PRIMÁRIAS DE EXERCÍCIOS ANTERIORES - PRINCIPAL	-9.000		
1.9.2.2.06.3.1.9004 (1.500.0100)	DEDUÇÃO - RESTITUIÇÃO DE DESPESAS COM CONVÊNIO	-9.000		
1.9.2.2.99.0.0.9000	DEDUÇÃO DE OUTRAS RESTITUIÇÕES	-238.000		
1.9.2.2.99.0.1.9000	DEDUÇÃO - OUTRAS RESTITUIÇÕES - PRINCIPAL	-238.000		
1.9.2.2.99.0.1.9021 (1.500.0100)	DEDUÇÃO - RESTITUIÇÕES DE PAGAMENTOS INDEVIDOS	-238.000		
1.9.9.0.00.0.0.9000	DEDUÇÃO DE DEMAIS RECEITAS CORRENTES		-26.656.000	
1.9.9.9.00.0.0.9000	DEDUÇÃO - OUTRAS RECEITAS CORRENTES		-26.656.000	

RECEITA DO TESOURO DO ESTADO DE GOIÁS

R\$ 1,00

CÓDIGO	ESPECIFICAÇÃO	ALÍNEA / SUBALÍNEA	ORIGEM/ESPÉCIE/RUBRICA	CATEGORIA ECONÔMICA
1.9.9.9.12.0.0.9000	DEDUÇÃO - ENCARGOS LEGAIS PELA INSCRIÇÃO EM DÍVIDA ATIVA E RECEITAS DE ÔNUS DE SUCUMBÊNCIA	-10.846.000		
1.9.9.9.12.2.0.9000	DEDUÇÃO - ÔNUS DE SUCUMBÊNCIA	-10.846.000		
1.9.9.9.12.2.1.9000	DEDUÇÃO - ÔNUS DE SUCUMBÊNCIA - PRINCIPAL	-10.846.000		
1.9.9.9.12.2.1.9001 (1.799.0163)	DEDUÇÃO - ÔNUS DE SUCUMBÊNCIA	-8.000		
1.9.9.9.12.2.1.9004 (1.799.0163)	DEDUÇÃO - RECEITA DE HONORÁRIOS DE ADVOGADOS	-10.838.000		
1.9.9.9.99.0.0.9000	DEDUÇÃO - OUTRAS RECEITAS	-15.810.000		
1.9.9.9.99.2.0.9000	DEDUÇÃO - OUTRAS RECEITAS NÃO ARRECADADAS E NÃO PROJETADAS PELA RFB - PRIMÁRIAS	-15.810.000		
1.9.9.9.99.2.1.9000	DEDUÇÃO - OUTRAS RECEITAS NÃO ARRECADADAS E NÃO PROJETADAS PELA RFB - PRIMÁRIAS - PRINCIPAL	-15.810.000		
1.9.9.9.99.2.1.9021 (1.500.0100)	DEDUÇÃO - RECEITA POR RECEBTO DE DIREITO POR ASSUNÇÃO DE DÍVIDA JUNTO A EMPRESAS CONTROLADAS	-64.000		
1.9.9.9.99.2.1.9040 (1.500.0100)	DEDUÇÃO - RECEITA DE DEPÓSITOS NÃO IDENTIFICADOS	-1.000		
1.9.9.9.99.2.1.9054 (1.799.0142)	DEDUÇÃO - RECEITA DE FIANÇA	-3.117.000		
1.9.9.9.99.2.1.9056 (1.799.0142)	DEDUÇÃO - RECEITA DE CONSIGNAÇÃO/FALTA	-54.000		
1.9.9.9.99.2.1.9058 (1.500.0100)	DEDUÇÃO - RECEITAS DE PAGTOS COM ERROS NA DIGITAÇÃO DO CÓDIGO DE BARRAS	-3.000		
1.9.9.9.99.2.1.9076 (1.799.0164)	DEDUÇÃO - CONTRIBUIÇÃO CULT/ESP/TUR/OVG - PRODUIR - LEI 20.695/19	-12.571.000		
2.0.0.0.00.0.0.9000	DEDUÇÃO - RECEITAS DE CAPITAL			-3.000
2.2.0.0.00.0.0.9000	DEDUÇÃO DE ALIENAÇÃO DE BENS		-3.000	
2.2.2.0.00.0.0.9000	DEDUÇÃO DE ALIENAÇÃO DE BENS IMÓVEIS		-3.000	
2.2.2.1.00.0.0.9000	DEDUÇÃO - ALIENAÇÃO DE BENS IMÓVEIS		-3.000	
2.2.2.1.01.0.0.9000	DEDUÇÃO - ALIENAÇÃO DE BENS IMÓVEIS	-3.000		
2.2.2.1.01.0.1.9000	DEDUÇÃO - ALIENAÇÃO DE BENS IMÓVEIS - PRINCIPAL	-3.000		
2.2.2.1.01.0.1.9009 (1.755.0124)	DEDUÇÃO - ALIENAÇÃO DE IMÓVEIS URBANOS	-3.000		
TOTAL DA RECEITA			25.405.520.000	

Orçamento Geral 2023

Anexo IV Despesas por Órgão e Unidades Orçamentárias

Economia
Secretaria de
Estado da
Economia



Orçamento Geral 2023

Poder Executivo

Economia
Secretaria de
Estado da
Economia



Orçamento Geral 2023

Administração Direta

Economia
Secretaria de
Estado da
Economia



DEMONSTRATIVO DA RECEITA - ADMINISTRAÇÃO DIRETA

R\$ 1,00

CÓDIGO	ESPECIFICAÇÃO	ALÍNEA / SUBALÍNEA	ORIGEM/ESPÉCIE/RUBRICA	CATEGORIA ECONÔMICA
1.0.0.0.00.0.0.0000	RECEITAS CORRENTES			3.585.375.000
1.1.0.0.00.0.0.0000	IMPOSTOS, TAXAS E CONTRIBUIÇÕES DE MELHORIA		230.000	
1.1.2.0.00.0.0.0000	TAXAS		230.000	
1.1.2.2.00.0.0.0000	TAXAS PELA PRESTAÇÃO DE SERVIÇOS		230.000	
1.1.2.2.01.0.0.0000	TAXA PELA PRESTAÇÃO DE SERVIÇOS EM GERAL	230.000		
1.1.2.2.01.0.1.0000	TAXAS PELA PRESTAÇÃO DE SERVIÇOS EM GERAL - PRINCIPAL	230.000		
1.1.2.2.01.0.1.0003	TAXA DE ADMINISTRAÇÃO - PROESPORTE	2.000		
1.1.2.2.01.0.1.0010	TAXA DE ANTECIPAÇÃO - PRODUIZIR	228.000		
1.3.0.0.00.0.0.0000	RECEITA PATRIMONIAL		120.651.000	
1.3.1.0.00.0.0.0000	EXPLORAÇÃO DO PATRIMÔNIO IMOBILIÁRIO DO ESTADO		541.000	
1.3.1.1.00.0.0.0000	EXPLORAÇÃO DO PATRIMÔNIO IMOBILIÁRIO DO ESTADO		541.000	
1.3.1.1.01.0.0.0000	ALUGUÉIS, ARRENDAMENTOS, FOROS, LAUDÉMIOS, TARIFAS DE OCUPAÇÃO	21.000		
1.3.1.1.01.1.0.0000	ALUGUÉIS E ARRENDAMENTOS	21.000		
1.3.1.1.01.1.1.0000	ALUGUÉIS E ARRENDAMENTOS - PRINCIPAL	21.000		
1.3.1.1.01.1.1.0007	ALUGUÉIS E ARRENDAMENTOS BENS IMÓVEIS	21.000		
1.3.1.1.02.0.0.0000	CONCESSÃO, PERMISSÃO, AUTORIZAÇÃO OU CESSÃO DO DIREITO DE USO DE BENS IMÓVEIS PÚBLICOS	520.000		
1.3.1.1.02.0.1.0000	CONCESSÃO, PERMISSÃO, AUTORIZAÇÃO OU CESSÃO DO DIREITO DE USO DE BENS IMÓVEIS PÚBLICOS - PRINCIPAL	520.000		
1.3.1.1.02.0.1.0014	CONCESSÃO, PERMISSÃO, AUTORIZAÇÃO OU CESSÃO DO DIREITO DE USO DE BENS IMÓVEIS PÚBLICOS	520.000		
1.3.2.0.00.0.0.0000	VALORES MOBILIÁRIOS		117.256.000	
1.3.2.1.00.0.0.0000	JUROS E CORREÇÕES MONETÁRIAS		117.256.000	
1.3.2.1.01.0.0.0000	REMUNERAÇÃO DE DEPÓSITOS BANCÁRIOS	117.256.000		
1.3.2.1.01.0.1.0000	REMUNERAÇÃO DE DEPÓSITOS BANCÁRIOS - PRINCIPAL	117.256.000		
1.3.2.1.01.0.1.0003	RECEITA DE REMUNERAÇÃO DE DEPÓSITOS BANCÁRIOS DE RECURSOS VINCULADOS - TRANSFERÊNCIAS DO FUNDEB	34.116.000		
1.3.2.1.01.0.1.0006	REMUNERAÇÃO DE DEPÓSITOS DE POUPANÇA - OUTRAS TRANSFERÊNCIAS DE CONVÊNIO OU INSTRUMENTOS CONGÊNERES DA UNIÃO	3.812.000		
1.3.2.1.01.0.1.0007	RENDIMENTOS DE APLICAÇÕES DE CURTO PRAZO EM CONTA CORRENTE - OUTRAS TRANSFERÊNCIAS DE CONVÊNIO OU INSTRUMENTOS CONGÊNERES DA UNIÃO	2.050.000		
1.3.2.1.01.0.1.0010	RENDIMENTOS DE APLICAÇÕES DE CURTO PRAZO EM CONTA CORRENTE - OUTRAS TRANSFERÊNCIAS DE CONVÊNIO OU INSTRUMENTOS CONGÊNERES DE OUTRAS ENTIDADES	12.000		
1.3.2.1.01.0.1.0011	RENDIMENTOS DE APLICAÇÕES DE CURTO PRAZO EM CONTA CORRENTE - OUTRAS TRANSFERÊNCIAS DE RECURSOS DO FNDE	311.000		
1.3.2.1.01.0.1.0013	RENDIMENTOS APLICAÇÕES CURTO PRAZO EM CONTA CORRENTE - SALÁRIO EDUCAÇÃO	1.388.000		
1.3.2.1.01.0.1.0017	REMUNERAÇÃO DE DEPÓSITOS DE POUPANÇA - OUTROS RECURSOS NÃO VINCULADOS - RECURSOS DIRETAMENTE ARRECADADOS PRÓPRIOS	2.000		
1.3.2.1.01.0.1.0028	RENDIMENTO APLICAÇÃO CURTO PRAZO EM CONTA CORRENTE - RECURSOS NÃO VINCULADOS DE IMPOSTOS	42.600.000		
1.3.2.1.01.0.1.0034	REMUNERAÇÃO DE DEPÓSITOS DE POUPANÇA DE CONTRAPARTIDA DE CONVÊNIO - RECURSOS NÃO VINCULADOS DE IMPOSTOS	184.000		

DEMONSTRATIVO DA RECEITA - ADMINISTRAÇÃO DIRETA

R\$ 1,00

CÓDIGO	ESPECIFICAÇÃO	ALÍNEA / SUBALÍNEA	ORIGEM/ESPÉCIE/RUBRICA	CATEGORIA ECONÔMICA
1.3.2.1.01.0.1.0035	RENDIMENTO APLICAÇÃO CURTO PRAZO EM CONTA CORRENTE DE CONTRAPARTIDA DE CONVÊNIOS - RECURSOS NÃO VINCULADOS DE IMPOSTOS	146.000		
1.3.2.1.01.0.1.0036	REMUNERAÇÃO DE DEPÓSITOS DE POUPANÇA - TRANSFERÊNCIAS DO GOVERNO FEDERAL REFERENTES A CONVÊNIOS E INSTRUMENTOS CONGÊNERES VINCULADOS À EDUCAÇÃO	7.384.000		
1.3.2.1.01.0.1.0037	RENDIMENTOS DE APLICAÇÃO DE CURTO PRAZO EM CONTA CORRENTE - TRANSFERÊNCIAS DO GOVERNO FEDERAL REFERENTES A CONVÊNIOS E INSTRUMENTOS CONGÊNERES VINCULADOS À EDUCAÇÃO	2.945.000		
1.3.2.1.01.0.1.0038	RENDIMENTOS DE APLICAÇÃO DE CURTO PRAZO EM CONTA CORRENTE - OUTRAS TRANSFERÊNCIAS DE CONVÊNIOS E INSTRUMENTOS CONGÊNERES VINCULADOS À SAÚDE	103.000		
1.3.2.1.01.0.1.0040	REMUNERAÇÃO DE DEPÓSITOS BANCÁRIOS - TRANSFERÊNCIAS FUNDO A FUNDO DE RECURSOS DO SUS - BLOCO DE MANUTENÇÃO DAS ASPS	352.000		
1.3.2.1.01.0.1.0052	REMUNERAÇÃO DE DEPÓSITO DE POUPANÇA - TRANSFERÊNCIAS DE CONVÊNIOS E INSTRUMENTOS CONGÊNERES VINCULADOS À ASSISTÊNCIA SOCIAL - ÓRGÃOS FEDERAIS	138.000		
1.3.2.1.01.0.1.0053	RENDIMENTOS DE APLICAÇÕES DE CURTO PRAZO EM CONTA CORRENTE - TRANSFERÊNCIAS DE CONVÊNIOS E INSTRUMENTOS CONGÊNERES VINCULADOS À ASSISTÊNCIA SOCIAL - ÓRGÃOS FEDERAIS	281.000		
1.3.2.1.01.0.1.0073	RENDIMENTO DE APLICAÇÕES DE CURTO PRAZO EM CONTA CORRENTE - SALÁRIO EDUCAÇÃO	14.807.000		
1.3.2.1.01.0.1.0080	RENDIMENTOS DE APLICAÇÕES DE CURTO PRAZO EM CONTA CORRENTE - RECURSOS DA LEI Nº 9.615 (LEI PELÉ)	950.000		
1.3.2.1.01.0.1.0082	RENDIMENTOS DE APLICAÇÕES DE CURTO PRAZO EM CONTA CORRENTE - RECURSOS DA LEI Nº 14.017/2020 - ALDIR BLANC	1.622.000		
1.3.2.1.01.0.1.0084	RENDIMENTOS DE APLICAÇÕES DE CURTO PRAZO EM CONTA CORRENTE - RECURSOS DE TAXAS PELA PRESTAÇÃO DE SERVIÇOS	39.000		
1.3.2.1.01.0.1.0087	RENDIMENTOS DE APLICAÇÕES DE CURTO PRAZO EM CONTA CORRENTE - RECURSOS DE EMOLUMENTOS E CUSTAS EXTRA JUDICIAIS	1.036.000		
1.3.2.1.01.0.1.0088	RENDIMENTOS DE APLICAÇÕES DE CURTO PRAZO EM CONTA CORRENTE - RECURSOS DE CONCESSÕES, PERMISSÕES E DELEGAÇÕES	238.000		
1.3.2.1.01.0.1.0089	RENDIMENTOS DE APLICAÇÕES DE CURTO PRAZO EM CONTA CORRENTE - RECURSOS VINCULADOS A AÇÕES E PROGRAMAS ESPECÍFICOS	1.455.000		
1.3.2.1.01.0.1.0095	RENDIMENTOS DE APLICAÇÕES DE CURTO PRAZO EM CONTA CORRENTE - RECURSOS DA CONTRIBUIÇÃO PRODUIZIR	1.285.000		
1.3.4.0.00.0.0.0000	EXPLORAÇÃO DE RECURSOS NATURAIS		2.854.000	
1.3.4.9.00.0.0.0000	EXPLORAÇÃO DE OUTROS RECURSOS NATURAIS		2.854.000	
1.3.4.9.99.0.0.0000	OUTRAS DELEGAÇÕES PARA EXPLORAÇÃO DE RECURSOS NATURAIS	2.854.000		
1.3.4.9.99.0.1.0000	OUTRAS DELEGAÇÕES PARA EXPLORAÇÃO DE RECURSOS NATURAIS - PRINCIPAL	2.854.000		
1.3.4.9.99.0.1.0002	OUTRAS DELEGAÇÕES PARA EXPLORAÇÃO DE RECURSOS NATURAIS	2.854.000		
1.6.0.0.00.0.0.0000	RECEITA DE SERVIÇOS		2.000.000	

DEMONSTRATIVO DA RECEITA - ADMINISTRAÇÃO DIRETA

R\$ 1,00

CÓDIGO	ESPECIFICAÇÃO	ALÍNEA / SUBALÍNEA	ORIGEM/ESPÉCIE/RUBRICA	CATEGORIA ECONÔMICA
1.6.1.0.00.0.0.0000	SERVIÇOS ADMINISTRATIVOS E COMERCIAIS GERAIS		2.000.000	
1.6.1.1.00.0.0.0000	SERVIÇOS ADMINISTRATIVOS E COMERCIAIS GERAIS		2.000.000	
1.6.1.1.02.0.0.0000	INSCRIÇÃO EM CONCURSOS E PROCESSOS SELETIVOS	2.000.000		
1.6.1.1.02.0.1.0000	INSCRIÇÃO EM CONCURSOS E PROCESSOS SELETIVOS - PRINCIPAL	2.000.000		
1.6.1.1.02.0.1.0008	INSCRIÇÃO EM PROCESSO SELETIVO SIMPLIFICADO	2.000.000		
1.7.0.0.00.0.0.0000	TRANSFERÊNCIAS CORRENTES		3.402.050.000	
1.7.1.0.00.0.0.0000	TRANSFERÊNCIAS DA UNIÃO E DE SUAS ENTIDADES		191.860.000	
1.7.1.4.00.0.0.0000	TRANSFERÊNCIAS DE RECURSOS DO FUNDO NACIONAL DO DESENVOLVIMENTO DA EDUCAÇÃO ? FNDE		182.541.000	
1.7.1.4.50.0.0.0000	TRANSFERÊNCIAS DO SALÁRIO-EDUCAÇÃO	142.258.000		
1.7.1.4.50.0.1.0000	TRANSFERÊNCIAS DO SALÁRIO-EDUCAÇÃO - PRINCIPAL	142.258.000		
1.7.1.4.50.0.1.0001	TRANSFERÊNCIAS DO SALÁRIO-EDUCAÇÃO	142.258.000		
1.7.1.4.52.0.0.0000	TRANSFERÊNCIAS REFERENTES AO PROGRAMA NACIONAL DE ALIMENTAÇÃO ESCOLAR ? PNAE	40.263.000		
1.7.1.4.52.0.1.0000	TRANSFERÊNCIAS REFERENTES AO PROGRAMA NACIONAL DE ALIMENTAÇÃO ESCOLAR ? PNAE - PRINCIPAL	40.263.000		
1.7.1.4.52.0.1.0001	TRANSFERÊNCIAS REFERENTES AO PROGRAMA NACIONAL DE ALIMENTAÇÃO ESCOLAR ? PNAE	40.263.000		
1.7.1.4.99.0.0.0000	OUTRAS TRANSFERÊNCIAS DIRETAS DO FUNDO NACIONAL DO DESENVOLVIMENTO DA EDUCAÇÃO - FNDE	20.000		
1.7.1.4.99.0.1.0000	OUTRAS TRANSFERÊNCIAS DIRETAS DO FUNDO NACIONAL DO DESENVOLVIMENTO DA EDUCAÇÃO - FNDE - PRINCIPAL	20.000		
1.7.1.4.99.0.1.0002	TRANSFERÊNCIAS DIRETAS DO FNDE REFERENTES AO PROGRAMA NACIONAL DE APOIO AO ENSINO TÉCNICO - PRONATEC	20.000		
1.7.1.7.00.0.0.0000	TRANSFERÊNCIAS DE CONVÊNIOS DA UNIÃO E DE SUAS ENTIDADES		600.000	
1.7.1.7.52.0.0.0000	TRANSFERÊNCIAS DE CONVÊNIOS DA UNIÃO DESTINADAS A PROGRAMAS DE ASSISTÊNCIA SOCIAL	500.000		
1.7.1.7.52.0.1.0000	TRANSFERÊNCIAS DE CONVÊNIOS DA UNIÃO DESTINADAS A PROGRAMAS DE ASSISTÊNCIA SOCIAL - PRINCIPAL	500.000		
1.7.1.7.52.0.1.0005	TRANSFERÊNCIAS DE CONVÊNIOS DA UNIÃO DESTINADAS A PROGRAMAS DE ASSISTÊNCIA SOCIAL	500.000		
1.7.1.7.99.0.0.0000	OUTRAS TRANSFERÊNCIAS DE CONVÊNIOS DA UNIÃO E DE SUAS ENTIDADES	100.000		
1.7.1.7.99.0.1.0000	OUTRAS TRANSFERÊNCIAS DE CONVÊNIOS DA UNIÃO E DE SUAS ENTIDADES - PRINCIPAL	100.000		
1.7.1.7.99.0.1.0009	TRANSFERÊNCIAS DE CONVÊNIOS DA UNIÃO DESTINADAS A PROGRAMAS NA ÁREA AGROPECUÁRIA	50.000		
1.7.1.7.99.0.1.0020	TRANSFERÊNCIAS DE CONVÊNIOS DA UNIÃO DESTINADAS A PROGRAMAS DE ESPORTE	30.000		
1.7.1.7.99.0.1.0026	TRANSFERÊNCIAS DE CONVÊNIOS DA UNIÃO PARA PROGRAMAS E AÇÕES DE ENFRENTAMENTO AO RACISMO	20.000		
1.7.1.9.00.0.0.0000	OUTRAS TRANSFERÊNCIAS DE RECURSOS DA UNIÃO E DE SUAS ENTIDADES		8.719.000	
1.7.1.9.99.0.0.0000	OUTRAS TRANSFERÊNCIAS DE RECURSOS DA UNIÃO E DE SUAS ENTIDADES	8.719.000		
1.7.1.9.99.0.1.0000	OUTRAS TRANSFERÊNCIAS DE RECURSOS DA UNIÃO E DE SUAS ENTIDADES - PRINCIPAL	8.719.000		
1.7.1.9.99.0.1.0005	TRANSFERÊNCIAS DE RECURSOS DA AGÊNCIA NACIONAL DE ÁGUAS - ANA	100.000		

DEMONSTRATIVO DA RECEITA - ADMINISTRAÇÃO DIRETA

R\$ 1,00

CÓDIGO	ESPECIFICAÇÃO	ALÍNEA / SUBALÍNEA	ORIGEM/ESPÉCIE/RUBRICA	CATEGORIA ECONÔMICA
1.7.1.9.99.0.1.0010	TRANSFERÊNCIAS DE RECURSOS DA LEI Nº 9.615 (LEI PELÉ)	8.619.000		
1.7.3.0.00.0.0.0000	TRANSFERÊNCIAS DOS MUNICÍPIOS E DE SUAS ENTIDADES		2.241.000	
1.7.3.9.00.0.0.0000	OUTRAS TRANSFERÊNCIAS DOS MUNICÍPIOS		2.241.000	
1.7.3.9.99.0.0.0000	OUTRAS TRANSFERÊNCIAS DOS MUNICÍPIOS	2.241.000		
1.7.3.9.99.0.1.0000	OUTRAS TRANSFERÊNCIAS DOS MUNICÍPIOS - PRINCIPAL	2.241.000		
1.7.3.9.99.0.1.0008	TRANSFERÊNCIA DOS MUNICÍPIOS - RECURSOS DESTINADOS AO SETOR CULTURAL - LEI Nº 14.017/2020 - ALDIR BLANC	2.241.000		
1.7.5.0.00.0.0.0000	TRANSFERÊNCIAS DE OUTRAS INSTITUIÇÕES PÚBLICAS		3.207.949.000	
1.7.5.1.00.0.0.0000	TRANSFERÊNCIAS DE RECURSOS DO FUNDO DE MANUTENÇÃO E DESENVOLVIMENTO DA EDUCAÇÃO BÁSICA E DE VALORIZAÇÃO DOS PROFISSIONAIS DA EDUCAÇÃO - FUNDEB		3.207.949.000	
1.7.5.1.50.0.0.0000	TRANSFERÊNCIAS DE RECURSOS DO FUNDO DE MANUTENÇÃO E DESENVOLVIMENTO DA EDUCAÇÃO BÁSICA E DE VALORIZAÇÃO DOS PROFISSIONAIS DA EDUCAÇÃO ? FUNDEB	3.207.949.000		
1.7.5.1.50.0.1.0000	TRANSFERÊNCIAS DE RECURSOS DO FUNDO DE MANUTENÇÃO E DESENVOLVIMENTO DA EDUCAÇÃO BÁSICA E DE VALORIZAÇÃO DOS PROFISSIONAIS DA EDUCAÇÃO ? FUNDEB - PRINCIPAL	3.207.949.000		
1.7.5.1.50.0.1.0001	TRANSFERÊNCIAS DE RECURSOS DO FUNDO DE MANUTENÇÃO E DESENVOLVIMENTO DA EDUCAÇÃO BÁSICA E DE VALORIZAÇÃO DOS PROFISSIONAIS DA EDUCAÇÃO ? FUNDEB	3.207.949.000		
1.9.0.0.00.0.0.0000	OUTRAS RECEITAS CORRENTES		60.444.000	
1.9.1.0.00.0.0.0000	MULTAS ADMINISTRATIVAS CONTRATUAIS E JUDICIAIS		28.457.000	
1.9.1.1.00.0.0.0000	MULTAS ADMINISTRATIVAS, CONTRATUAIS E JUDICIAIS		28.457.000	
1.9.1.1.01.0.0.0000	MULTAS PREVISTAS EM LEGISLAÇÃO ESPECÍFICA	28.457.000		
1.9.1.1.01.0.1.0000	MULTAS PREVISTAS EM LEGISLAÇÃO ESPECÍFICA - PRINCIPAL	28.457.000		
1.9.1.1.01.0.1.0043	MULTA ICMS AUTO DE INFRAÇÃO	28.457.000		
1.9.2.0.00.0.0.0000	INDENIZAÇÕES, RESTITUIÇÕES E RESSARCIMENTOS		10.452.000	
1.9.2.1.00.0.0.0000	INDENIZAÇÕES		250.000	
1.9.2.1.03.0.0.0000	INDENIZAÇÃO POR SINISTRO	250.000		
1.9.2.1.03.0.1.0000	INDENIZAÇÃO POR SINISTRO - PRINCIPAL	250.000		
1.9.2.1.03.0.1.0006	INDENIZAÇÃO DE VEÍCULOS COM PERDA TOTAL	250.000		
1.9.2.2.00.0.0.0000	RESTITUIÇÕES		10.202.000	
1.9.2.2.06.0.0.0000	RESTITUIÇÃO DE DESPESAS DE EXERCÍCIOS ANTERIORES	6.459.000		
1.9.2.2.06.3.0.0000	RESTITUIÇÃO DE DESPESAS PRIMÁRIAS DE EXERCÍCIOS ANTERIORES	6.459.000		
1.9.2.2.06.3.1.0000	RESTITUIÇÃO DE DESPESAS PRIMÁRIAS DE EXERCÍCIOS ANTERIORES - PRINCIPAL	6.459.000		
1.9.2.2.06.3.1.0008	RESTITUIÇÃO DE SALÁRIOS/GASTOS COM PESSOAL DE EXERCÍCIOS ANTERIORES	151.000		
1.9.2.2.06.3.1.0009	RESTITUIÇÃO DE REPASSE REALIZADO A UNID. ADM. EM EXERCÍCIOS ANTERIORES - RECURSOS DO SALÁRIO EDUCAÇÃO	380.000		
1.9.2.2.06.3.1.0010	RESTITUIÇÃO DE REPASSE REALIZADO A UNID. ADM. EM EXERCÍCIOS ANTERIORES - RECURSOS NÃO VINCULADOS DE IMPOSTOS	2.207.000		
1.9.2.2.06.3.1.0016	RESTITUIÇÃO DE SALÁRIOS/GASTOS COM PESSOAL DE EXERCÍCIOS ANTERIORES - RECURSOS TRANSFERÊNCIAS DO FUNDEB	2.856.000		
1.9.2.2.06.3.1.0018	RESTITUIÇÃO DE REPASSE REALIZADO A UNID. ADM. EM EXERCÍCIOS ANTERIORES - TRANSFERÊNCIAS DE RECURSOS ADVINDOS DO PNAE	348.000		
1.9.2.2.06.3.1.0021	RESTITUIÇÃO DE VALORES SEQUESTRADOS JUDICIALMENTE EM EXERCÍCIOS ANTERIORES	369.000		

DEMONSTRATIVO DA RECEITA - ADMINISTRAÇÃO DIRETA

R\$ 1,00

CÓDIGO	ESPECIFICAÇÃO	ALÍNEA / SUBALÍNEA	ORIGEM/ESPÉCIE/RUBRICA	CATEGORIA ECONÔMICA
1.9.2.2.06.3.1.0040	ATUALIZAÇÃO MONETÁRIA DA RESTITUIÇÃO DE VALORES SEQUESTRADOS JUDICIALMENTE EM EXERCÍCIOS ANTERIORES	113.000		
1.9.2.2.06.3.1.0059	RESTITUIÇÃO DE DIÁRIAS PAGAS COM RECURSOS DE EXERCÍCIOS ANTERIORES - CONVÊNIOS ASSISTÊNCIA SOCIAL	35.000		
1.9.2.2.51.0.0.0000	RESTITUIÇÕES DE RECURSOS DO FUNDEB	1.506.000		
1.9.2.2.51.0.1.0000	RESTITUIÇÕES DE RECURSOS DO FUNDEB - PRINCIPAL	1.506.000		
1.9.2.2.51.0.1.0001	RESTITUIÇÃO DE REPASSE REALIZADO A UNID. ADM. EM EXERCÍCIOS ANTERIORES - RECURSOS DO FUNDEB	1.506.000		
1.9.2.2.99.0.0.0000	OUTRAS RESTITUIÇÕES	2.237.000		
1.9.2.2.99.0.1.0000	OUTRAS RESTITUIÇÕES - PRINCIPAL	2.237.000		
1.9.2.2.99.0.1.0012	RESTITUIÇÃO DE REMUNERAÇÃO DE PESSOAL CEDIDO COM ÔNUS	1.546.000		
1.9.2.2.99.0.1.0015	RESTITUIÇÃO SALDO REC. CONVÊNIOS / INST. CONGÊNERES - CONTRAPARTIDA CONVENIENTE	691.000		
1.9.9.0.00.0.0.0000	DEMAIS RECEITAS CORRENTES		21.535.000	
1.9.9.0.00.0.0.0000	OUTRAS RECEITAS CORRENTES		21.535.000	
1.9.9.9.11.0.0.0000	VARIAÇÃO CAMBIAL	15.000		
1.9.9.9.11.0.1.0000	VARIAÇÃO CAMBIAL - PRINCIPAL	15.000		
1.9.9.9.11.0.1.0001	VARIAÇÃO CAMBIAL	15.000		
1.9.9.9.99.0.0.0000	OUTRAS RECEITAS	21.520.000		
1.9.9.9.99.2.0.0000	OUTRAS RECEITAS NÃO ARRECADADAS E NÃO PROJETADAS PELA RFB - PRIMÁRIAS	21.520.000		
1.9.9.9.99.2.1.0000	OUTRAS RECEITAS NÃO ARRECADADAS E NÃO PROJETADAS PELA RFB - PRIMÁRIAS - PRINCIPAL	21.520.000		
1.9.9.9.99.2.1.0056	RECEITA DE CONSIGNAÇÃO/FALTA	8.621.000		
1.9.9.9.99.2.1.0076	CONTRIBUIÇÃO CULT/ESP/TUR/OVG - PRODUIR - LEI 20.695/19	9.518.000		
1.9.9.9.99.2.1.0081	RECEITA DE DEPÓSITOS NÃO IDENTIFICADOS EM CONTAS DE TRANSFERÊNCIAS DE RECURSOS - BLOCO DAS AÇÕES E SERVIÇOS PÚBLICOS DE SAÚDE	24.000		
1.9.9.9.99.2.1.0087	RECEITA DE RENDIMENTO FINANCEIROS DOS REPASSES À OUTRAS UNIDADES ADMINISTRATIVAS - RECURSOS DO SALÁRIO EDUCAÇÃO	62.000		
1.9.9.9.99.2.1.0088	RECEITA DE RENDIMENTO FINANCEIRO DOS REPASSES À OUTRAS UNIDADES ADMINISTRATIVAS - RECURSOS NÃO VINCULADOS DE IMPOSTOS - RECEITAS ORDINÁRIAS	114.000		
1.9.9.9.99.2.1.0089	CONTRIBUIÇÕES DO PRODUIR À EDUCAÇÃO INFANTIL - LEI Nº. 13.591/2000	3.039.000		
1.9.9.9.99.2.1.0095	RECEITA DE RENDIMENTO FINANCEIRO DOS REPASSES À OUTRAS UNIDADES ADMINISTRATIVAS - TRANSFERÊNCIAS DO FUNDEB	142.000		
2.0.0.0.00.0.0.0000	RECEITAS DE CAPITAL			35.747.000
2.4.0.0.00.0.0.0000	TRANSFERÊNCIAS DE CAPITAL		35.747.000	
2.4.1.0.00.0.0.0000	TRANSFERÊNCIAS DA UNIÃO E DE SUAS ENTIDADES		35.747.000	
2.4.1.4.00.0.0.0000	TRANSFERÊNCIAS DE CONVÊNIOS DA UNIÃO E DE SUAS ENTIDADES		35.747.000	
2.4.1.4.51.0.0.0000	TRANSFERÊNCIAS DE CONVÊNIOS DA UNIÃO DESTINADAS A PROGRAMAS DE EDUCAÇÃO	5.076.000		
2.4.1.4.51.0.1.0000	TRANSFERÊNCIAS DE CONVÊNIOS DA UNIÃO DESTINADAS A PROGRAMAS DE EDUCAÇÃO - PRINCIPAL	5.076.000		
2.4.1.4.51.0.1.0003	TRANSFERÊNCIAS DE CONVÊNIO DA UNIÃO DESTINADAS A PROGRAMAS DE EDUCAÇÃO	5.076.000		
2.4.1.4.99.0.0.0000	OUTRAS TRANSFERÊNCIAS DE CONVÊNIOS DA UNIÃO E DE SUAS	30.671.000		

DEMONSTRATIVO DA RECEITA - ADMINISTRAÇÃO DIRETA

R\$ 1,00

CÓDIGO	ESPECIFICAÇÃO	ALÍNEA / SUBALÍNEA	ORIGEM/ESPÉCIE/RUBRICA	CATEGORIA ECONÔMICA
2.4.1.4.99.0.1.0000	ENTIDADES OUTRAS TRANSFERÊNCIAS DE CONVÊNIO DA UNIÃO E DE SUAS ENTIDADES - PRINCIPAL	30.671.000		
2.4.1.4.99.0.1.0003	TRANSFERÊNCIAS DE CONVÊNIO DA UNIÃO DESTINADAS PARA A INFRAESTRUTURA	50.000		
2.4.1.4.99.0.1.0008	TRANSF. CONV. UNIÃO PARA SEG. PÚBLICA - RECURSOS PARA INFRAESTRUTURA FÍSICA	1.781.000		
2.4.1.4.99.0.1.0009	TRANSF. CONV. UNIÃO PARA SEG. PÚBLICA - RECURSOS PARA AQUISIÇÃO DE EQUIPAMENTOS E OU BENS PERMANENTES	12.280.000		
2.4.1.4.99.0.1.0015	TRANSFERÊNCIAS DE CONVÊNIO DA UNIÃO DESTINADAS A PROGRAMAS NA ÁREA AGROPECUÁRIA	5.000.000		
2.4.1.4.99.0.1.0017	TRANSFERÊNCIAS DE CONVÊNIO DA UNIÃO DESTINADAS A PROGRAMAS DE ESPORTE	11.460.000		
2.4.1.4.99.0.1.0024	TRANSF. CONV. UNIÃO PARA SEG. PÚBLICA - RECURSOS PARA PROGRAMAS DE ASSISTÊNCIA SOCIAL	100.000		
1.0.0.0.00.0.0.9000	DEDUÇÃO - RECEITAS CORRENTES			-4.821.000
1.1.0.0.00.0.0.9000	DEDUÇÃO DOS IMPOSTOS, TAXAS E CONTRIBUIÇÕES DE MELHORIA		-1.000	
1.1.2.0.00.0.0.9000	DEDUÇÃO DE TAXAS		-1.000	
1.1.2.2.00.0.0.9000	DEDUÇÃO DE TAXAS PELA PRESTAÇÃO DE SERVIÇOS		-1.000	
1.1.2.2.01.0.0.9000	DEDUÇÃO - TAXAS PELA PRESTAÇÃO DE SERVIÇOS EM GERAL	-1.000		
1.1.2.2.01.0.1.9000	DEDUÇÃO - TAXAS PELA PRESTAÇÃO DE SERVIÇOS EM GERAL - PRINCIPAL	-1.000		
1.1.2.2.01.0.1.9003	DEDUÇÃO - TAXA DE ADMINISTRAÇÃO - PROESPORTE	-1.000		
1.3.0.0.00.0.0.9000	DEDUÇÃO DA RECEITA PATRIMONIAL		-2.072.000	
1.3.2.0.00.0.0.9000	DEDUÇÃO DE VALORES MOBILIÁRIOS		-1.216.000	
1.3.2.1.00.0.0.9000	DEDUÇÃO DE JUROS E CORREÇÕES MONETÁRIAS		-1.216.000	
1.3.2.1.01.0.0.9000	DEDUÇÃO - REMUNERAÇÃO DE DEPÓSITOS BANCÁRIOS	-1.216.000		
1.3.2.1.01.0.1.9000	DEDUÇÃO - REMUNERAÇÃO DE DEPÓSITOS BANCÁRIOS - PRINCIPAL	-1.216.000		
1.3.2.1.01.0.1.9084	DEDUÇÃO - RENDIMENTOS DE APLICAÇÕES DE CURTO PRAZO EM CONTA CORRENTE - RECURSOS DE TAXAS PELA PRESTAÇÃO DE SERVIÇOS	-12.000		
1.3.2.1.01.0.1.9087	DEDUÇÃO - RENDIMENTOS DE APLICAÇÕES DE CURTO PRAZO EM CONTA CORRENTE - RECURSOS DE EMOLUMENTOS E CUSTAS EXTRA JUDICIAIS	-311.000		
1.3.2.1.01.0.1.9088	DEDUÇÃO - RENDIMENTOS DE APLICAÇÕES DE CURTO PRAZO EM CONTA CORRENTE - RECURSOS DE CONCESSÕES, PERMISSÕES E DELEGAÇÕES	-71.000		
1.3.2.1.01.0.1.9089	DEDUÇÃO - RENDIMENTOS DE APLICAÇÕES DE CURTO PRAZO EM CONTA CORRENTE - RECURSOS VINCULADOS A AÇÕES E PROGRAMAS ESPECÍFICOS	-437.000		
1.3.2.1.01.0.1.9095	DEDUÇÃO - RENDIMENTOS DE APLICAÇÕES DE CURTO PRAZO EM CONTA CORRENTE - RECURSOS DA CONTRIBUIÇÃO PRODUIZIR	-385.000		
1.3.4.0.00.0.0.9000	DEDUÇÃO DA EXPLORAÇÃO DE RECURSOS NATURAIS		-856.000	
1.3.4.9.00.0.0.9000	DEDUÇÃO DE EXPLORAÇÃO DE OUTROS RECURSOS NATURAIS		-856.000	
1.3.4.9.99.0.0.9000	DEDUÇÃO DE OUTRAS DELEGAÇÕES PARA EXPLORAÇÃO DE RECURSOS NATURAIS	-856.000		
1.3.4.9.99.0.1.9000	DEDUÇÃO - OUTRAS DELEGAÇÕES PARA EXPLORAÇÃO DE RECURSOS NATURAIS - PRINCIPAL	-856.000		

DEMONSTRATIVO DA RECEITA - ADMINISTRAÇÃO DIRETA

R\$ 1,00

CÓDIGO	ESPECIFICAÇÃO	ALÍNEA / SUBALÍNEA	ORIGEM/ESPÉCIE/RUBRICA	CATEGORIA ECONÔMICA
1.3.4.9.99.0.1.9002	DEDUÇÃO - OUTRAS DELEGAÇÕES PARA EXPLORAÇÃO DE RECURSOS NATURAIS	-856.000		
1.6.0.0.00.0.0.9000	DEDUÇÃO DA RECEITA DE SERVIÇOS		-1.000	
1.6.1.0.00.0.0.9000	DEDUÇÃO DOS SERVIÇOS ADMINISTRATIVOS E COMERCIAIS GERAIS		-1.000	
1.6.1.1.00.0.0.9000	DEDUÇÃO - SERVIÇOS ADMINISTRATIVOS E COMERCIAIS GERAIS		-1.000	
1.6.1.1.02.0.0.9000	DEDUÇÃO - INSCRIÇÃO EM CONCURSOS E PROCESSOS SELETIVOS	-1.000		
1.6.1.1.02.0.1.9000	DEDUÇÃO - INSCRIÇÃO EM CONCURSOS E PROCESSOS SELETIVOS - PRINCIPAL	-1.000		
1.6.1.1.02.0.1.9008	DEDUÇÃO - INSCRIÇÃO EM PROCESSO SELETIVO SIMPLIFICADO	-1.000		
1.9.0.0.00.0.0.9000	DEDUÇÃO DE OUTRAS RECEITAS CORRENTES		-2.747.000	
1.9.2.0.00.0.0.9000	DEDUÇÃO DE INDENIZAÇÕES, RESTITUIÇÕES E RESSARCIMENTOS		-161.000	
1.9.2.2.00.0.0.9000	DEDUÇÃO DE RESTITUIÇÕES		-161.000	
1.9.2.2.06.0.0.9000	DEDUÇÃO DE RESTITUIÇÃO DE DESPESAS DE EXERCÍCIOS ANTERIORES	-161.000		
1.9.2.2.06.3.0.9000	DEDUÇÃO - RESTITUIÇÃO DE DESPESAS PRIMÁRIAS DE EXERCÍCIOS ANTERIORES	-161.000		
1.9.2.2.06.3.1.9000	DEDUÇÃO - RESTITUIÇÃO DE DESPESAS PRIMÁRIAS DE EXERCÍCIOS ANTERIORES - PRINCIPAL	-161.000		
1.9.2.2.06.3.1.9016	DEDUÇÃO - RESTITUIÇÃO DE SALÁRIOS/GASTOS COM PESSOAL DE EXERCÍCIOS ANTERIORES - RECURSOS TRANSFERÊNCIAS DO FUNDEB	-148.000		
1.9.2.2.06.3.1.9021	DEDUÇÃO - RESTITUIÇÃO DE VALORES SEQUESTRADOS JUDICIALMENTE EM EXERCÍCIOS ANTERIORES	-13.000		
1.9.9.0.00.0.0.9000	DEDUÇÃO DE DEMAIS RECEITAS CORRENTES		-2.586.000	
1.9.9.9.00.0.0.9000	DEDUÇÃO - OUTRAS RECEITAS CORRENTES		-2.586.000	
1.9.9.9.99.0.0.9000	DEDUÇÃO - OUTRAS RECEITAS	-2.586.000		
1.9.9.9.99.2.0.9000	DEDUÇÃO - OUTRAS RECEITAS NÃO ARRECADADAS E NÃO PROJETADAS PELA RFB - PRIMÁRIAS	-2.586.000		
1.9.9.9.99.2.1.9000	DEDUÇÃO - OUTRAS RECEITAS NÃO ARRECADADAS E NÃO PROJETADAS PELA RFB - PRIMÁRIAS - PRINCIPAL	-2.586.000		
1.9.9.9.99.2.1.9056	DEDUÇÃO - RECEITA DE CONSIGNAÇÃO/FALTA	-2.586.000		
	TOTAL DA RECEITA			3.616.301.000

ADMINISTRAÇÃO DIRETA DO EXECUTIVO

(R\$ 1,00)

DEMONSTRATIVO DAS DESPESAS POR FUNÇÕES CONFORME AS FONTES DE RECURSOS E AS CATEGORIAS ECONÔMICAS

CÓDIGO	ESPECIFICAÇÃO	TOTAL	FUNTE DE RECURSO		CATEGORIA ECONÔMICA		RESERVA DE CONTINGÊNCIA
			TESOURO	OUTRAS	CORRENTE	CAPITAL	
03	ESSENCIAL A JUSTIÇA	122.098.000	122.098.000		122.088.000	10.000	
04	ADMINISTRAÇÃO	1.786.725.000	1.786.658.000	67.000	1.622.692.000	164.033.000	
06	SEGURANÇA PÚBLICA	3.608.315.000	3.593.535.000	14.780.000	3.557.623.000	50.692.000	
08	ASSISTÊNCIA SOCIAL	280.490.000	280.490.000		267.686.000	12.804.000	
09	PREVIDÊNCIA SOCIAL	90.443.000	90.443.000		90.443.000		
10	SAÚDE	3.799.000	3.320.000	479.000	3.799.000		
11	TRABALHO	143.585.000	142.985.000	600.000	143.315.000	270.000	
12	EDUCAÇÃO	5.669.855.000	5.653.543.000	16.312.000	5.274.198.000	395.657.000	
13	CULTURA	33.923.000	29.935.000	3.988.000	33.923.000		
14	DIREITOS DA CIDADANIA	638.497.000	636.698.000	1.799.000	587.917.000	50.580.000	
15	URBANISMO	241.804.000	241.804.000		135.329.000	106.475.000	
16	HABITAÇÃO	291.000	241.000	50.000	20.000	271.000	
17	SANEAMENTO	120.000	40.000	80.000	120.000		
18	GESTÃO AMBIENTAL	1.137.000	60.000	1.077.000	1.127.000	10.000	
19	CIÊNCIA E TECNOLOGIA	109.503.000	109.503.000		32.796.000	76.707.000	
20	AGRICULTURA	52.952.000	45.893.000	7.059.000	40.583.000	12.369.000	
22	INDÚSTRIA	20.000	20.000		10.000	10.000	
23	COMÉRCIO E SERVIÇOS	3.020.000	3.020.000		3.020.000		
27	DESPORTO E LAZER	94.614.000	82.990.000	11.624.000	82.040.000	12.574.000	
28	ENCARGOS ESPECIAIS	1.742.818.000	1.742.818.000		1.494.214.000	248.604.000	
99	RESERVA DE CONTINGÊNCIA	852.168.000	852.168.000				852.168.000
	TOTAL	15.476.177.000	15.418.262.000	57.915.000	13.492.943.000	1.131.066.000	852.168.000

Orçamento Geral 2023

Secretarias de Estado

Economia
Secretaria de
Estado da
Economia



PODER EXECUTIVO

(R\$ 1,00)

DEMONSTRATIVO DAS DESPESAS POR ÓRGÃOS CONFORME AS FONTES DE RECURSOS E AS CATEGORIAS ECONÔMICAS

CÓDIGO	ESPECIFICAÇÃO	TOTAL	FUNTE DE RECURSO		CATEGORIA ECONÔMICA		RESERVA DE
			TESOURO	OUTRAS	CORRENTE	CAPITAL	CONTINGÊNCIA
1100	SECRETARIA DA CASA CIVIL	19.808.000	19.808.000		19.778.000	30.000	
1200	SECRETARIA DE ESTADO DE COMUNICAÇÃO	116.755.000	116.755.000		113.745.000	3.010.000	
1300	VICE-GOVERNADORIA	12.767.000	12.767.000		12.747.000	20.000	
1400	PROCURADORIA-GERAL DO ESTADO - PGE	122.905.000	122.905.000		122.895.000	10.000	
1500	CONTROLADORIA-GERAL DO ESTADO	62.005.000	62.005.000		61.905.000	100.000	
1600	SECRETARIA DA CASA MILITAR	78.570.000	78.570.000		78.070.000	500.000	
1700	SECRETARIA DE ESTADO DA ECONOMIA	3.527.826.000	3.527.826.000		2.402.081.000	276.488.000	849.257.000
1800	SECRETARIA DE ESTADO DA ADMINISTRAÇÃO	563.765.000	563.765.000		527.554.000	35.691.000	520.000
1900	SECRETARIA DO GOVERNO	132.688.000	132.688.000		29.964.000	102.724.000	
2100	SECRETARIA DE ESTADO DE MEIO AMBIENTE E DESENVOLVIMENTO SUSTENTÁVEL	71.933.000	70.709.000	1.224.000	71.913.000	20.000	
2400	SECRETARIA DE ESTADO DA EDUCAÇÃO	5.332.146.000	5.316.729.000	15.417.000	4.957.914.000	374.232.000	
2500	SECRETARIA DE ESTADO DE CULTURA	34.033.000	30.045.000	3.988.000	34.033.000		
2600	SECRETARIA DE ESTADO DE ESPORTE E LAZER	94.990.000	83.366.000	11.624.000	82.160.000	12.574.000	256.000
2800	SECRETARIA DA SAÚDE	9.620.000	9.141.000	479.000	9.620.000		
2900	SECRETARIA DE ESTADO DE SEGURANÇA PÚBLICA	4.252.557.000	4.236.452.000	16.105.000	4.151.865.000	100.692.000	
3000	SECRETARIA DE ESTADO DE DESENVOLVIMENTO SOCIAL	304.463.000	303.989.000	474.000	303.139.000	1.324.000	
3100	SECRETARIA DE ESTADO DE DESENVOLVIMENTO E INOVAÇÃO	254.166.000	253.271.000	895.000	151.957.000	102.209.000	
3200	SECRETARIA DE ESTADO DE AGRICULTURA, PECUÁRIA E ABASTECIMENTO.	53.082.000	46.023.000	7.059.000	40.713.000	12.369.000	
3300	SECRETARIA DE ESTADO DE INDÚSTRIA, COMÉRCIO E SERVIÇOS	135.971.000	135.971.000		28.816.000	105.020.000	2.135.000
4000	SECRETARIA-GERAL DA GOVERNADORIA	184.372.000	184.322.000	50.000	180.939.000	3.433.000	
4200	SECRETARIA DE ESTADO DA RETOMADA	111.755.000	111.155.000	600.000	111.135.000	620.000	
TOTAL		15.476.177.000	15.418.262.000	57.915.000	13.492.943.000	1.131.066.000	852.168.000

PODER EXECUTIVO

(R\$ 1,00)

DEMONSTRATIVO DAS DESPESAS POR ÓRGÃOS CONFORME OS PROJETOS, ATIVIDADES E OPERAÇÕES ESPECIAIS

CÓDIGO	ESPECIFICAÇÃO	PROJETOS	ATIVIDADES	OPERAÇÕES ESPECIAIS	TOTAL
1100	SECRETARIA DA CASA CIVIL	20.000	19.718.000	70.000	19.808.000
1200	SECRETARIA DE ESTADO DE COMUNICAÇÃO	104.869.000	11.826.000	60.000	116.755.000
1300	VICE-GOVERNADORIA		12.707.000	60.000	12.767.000
1400	PROCURADORIA-GERAL DO ESTADO - PGE		122.098.000	807.000	122.905.000
1500	CONTROLADORIA-GERAL DO ESTADO		61.835.000	170.000	62.005.000
1600	SECRETARIA DA CASA MILITAR		78.370.000	200.000	78.570.000
1700	SECRETARIA DE ESTADO DA ECONOMIA	28.391.000	836.008.000	2.663.427.000	3.527.826.000
1800	SECRETARIA DE ESTADO DA ADMINISTRAÇÃO		536.962.000	26.803.000	563.765.000
1900	SECRETARIA DO GOVERNO	116.118.000	16.460.000	110.000	132.688.000
2100	SECRETARIA DE ESTADO DE MEIO AMBIENTE E DESENVOLVIMENTO SUSTENTÁVEL		71.513.000	420.000	71.933.000
2400	SECRETARIA DE ESTADO DA EDUCAÇÃO	124.549.000	5.207.397.000	200.000	5.332.146.000
2500	SECRETARIA DE ESTADO DE CULTURA		33.923.000	110.000	34.033.000
2600	SECRETARIA DE ESTADO DE ESPORTE E LAZER		94.614.000	376.000	94.990.000
2800	SECRETARIA DA SAÚDE		3.789.000	5.831.000	9.620.000
2900	SECRETARIA DE ESTADO DE SEGURANÇA PÚBLICA	74.102.000	4.169.533.000	8.922.000	4.252.557.000
3000	SECRETARIA DE ESTADO DE DESENVOLVIMENTO SOCIAL	70.000	303.993.000	400.000	304.463.000
3100	SECRETARIA DE ESTADO DE DESENVOLVIMENTO E INOVAÇÃO	17.417.000	236.529.000	220.000	254.166.000
3200	SECRETARIA DE ESTADO DE AGRICULTURA, PECUÁRIA E ABASTECIMENTO.	11.761.000	41.191.000	130.000	53.082.000
3300	SECRETARIA DE ESTADO DE INDÚSTRIA, COMÉRCIO E SERVIÇOS	105.000.000	28.716.000	2.255.000	135.971.000
4000	SECRETARIA-GERAL DA GOVERNADORIA	2.311.000	181.941.000	120.000	184.372.000
4200	SECRETARIA DE ESTADO DA RETOMADA		111.635.000	120.000	111.755.000
	TOTAL	584.608.000	12.180.758.000	2.710.811.000	15.476.177.000

ADMINISTRAÇÃO DIRETA

(R\$ 1,00)

DEMONSTRATIVO DAS DESPESAS POR FONTES DE RECURSOS, CONFORME OS PROJETOS, ATIVIDADES E OPERAÇÕES ESPECIAIS E AS CATEGORIAS ECONÔMICAS

1100 - SECRETARIA DA CASA CIVIL

CÓDIGO	ESPECIFICAÇÃO	TOTAL	PROJETOS	ATIVIDADES	OPERAÇÕES ESPECIAIS	RESERVA DE CONTINGÊNCIA	CATEGORIA ECONÔMICA	
							CORRENTE	CAPITAL
15000100	RECURSOS NÃO VINCULADOS DE IMPOSTOS - RECEITAS ORDINÁRIAS	19.808.000	20.000	19.718.000	70.000		19.778.000	30.000
	TOTAL	19.808.000	20.000	19.718.000	70.000		19.778.000	30.000

ADMINISTRAÇÃO DIRETA

(R\$ 1,00)

DEMONSTRATIVO DAS DESPESAS POR FONTES DE RECURSOS, CONFORME OS PROJETOS, ATIVIDADES E OPERAÇÕES ESPECIAIS E AS CATEGORIAS ECONÔMICAS

1100 - SECRETARIA DA CASA CIVIL

1101 - GABINETE DO SECRETÁRIO DA CASA CIVIL

CÓDIGO	ESPECIFICAÇÃO	TOTAL	PROJETOS	ATIVIDADES	OPERAÇÕES ESPECIAIS	RESERVA DE CONTINGÊNCIA	CATEGORIA ECONÔMICA	
							CORRENTE	CAPITAL
15000100	RECURSOS NÃO VINCULADOS DE IMPOSTOS - RECEITAS ORDINÁRIAS	19.808.000	20.000	19.718.000	70.000		19.778.000	30.000
	TOTAL	19.808.000	20.000	19.718.000	70.000		19.778.000	30.000

ADMINISTRAÇÃO DIRETA

(R\$ 1,00)

DEMONSTRATIVO DAS DESPESAS POR FONTES DE RECURSOS, CONFORME OS PROJETOS, ATIVIDADES E OPERAÇÕES ESPECIAIS E AS CATEGORIAS ECONÔMICAS

1200 - SECRETARIA DE ESTADO DE COMUNICAÇÃO

CÓDIGO	ESPECIFICAÇÃO	TOTAL	PROJETOS	ATIVIDADES	OPERAÇÕES ESPECIAIS	RESERVA DE CONTINGÊNCIA	CATEGORIA ECONÔMICA	
							CORRENTE	CAPITAL
15000100	RECURSOS NÃO VINCULADOS DE IMPOSTOS - RECEITAS ORDINÁRIAS	116.755.000	104.869.000	11.826.000	60.000		113.745.000	3.010.000
	TOTAL	116.755.000	104.869.000	11.826.000	60.000		113.745.000	3.010.000

ADMINISTRAÇÃO DIRETA

(R\$ 1,00)

DEMONSTRATIVO DAS DESPESAS POR FONTES DE RECURSOS, CONFORME OS PROJETOS, ATIVIDADES E OPERAÇÕES ESPECIAIS E AS CATEGORIAS ECONÔMICAS

1200 - SECRETARIA DE ESTADO DE COMUNICAÇÃO

1201 - GABINETE DO SECRETÁRIO DE ESTADO DE COMUNICAÇÃO

CÓDIGO	ESPECIFICAÇÃO	TOTAL	PROJETOS	ATIVIDADES	OPERAÇÕES ESPECIAIS	RESERVA DE CONTINGÊNCIA	CATEGORIA ECONÔMICA	
							CORRENTE	CAPITAL
15000100	RECURSOS NÃO VINCULADOS DE IMPOSTOS - RECEITAS ORDINÁRIAS	116.755.000	104.869.000	11.826.000	60.000		113.745.000	3.010.000
	TOTAL	116.755.000	104.869.000	11.826.000	60.000		113.745.000	3.010.000

ADMINISTRAÇÃO DIRETA

(R\$ 1,00)

DEMONSTRATIVO DAS DESPESAS POR FONTES DE RECURSOS, CONFORME OS PROJETOS, ATIVIDADES E OPERAÇÕES ESPECIAIS E AS CATEGORIAS ECONÔMICAS

1300 - VICE-GOVERNADORIA

CÓDIGO	ESPECIFICAÇÃO	TOTAL	PROJETOS	ATIVIDADES	OPERAÇÕES ESPECIAIS	RESERVA DE CONTINGÊNCIA	CATEGORIA ECONÔMICA	
							CORRENTE	CAPITAL
15000100	RECURSOS NÃO VINCULADOS DE IMPOSTOS - RECEITAS ORDINÁRIAS	12.767.000		12.707.000	60.000		12.747.000	20.000
	TOTAL	12.767.000		12.707.000	60.000		12.747.000	20.000

ADMINISTRAÇÃO DIRETA

(R\$ 1,00)

DEMONSTRATIVO DAS DESPESAS POR FONTES DE RECURSOS, CONFORME OS PROJETOS, ATIVIDADES E OPERAÇÕES ESPECIAIS E AS CATEGORIAS ECONÔMICAS

1300 - VICE-GOVERNADORIA

1301 - GABINETE DO VICE-GOVERNADOR

CÓDIGO	ESPECIFICAÇÃO	TOTAL	PROJETOS	ATIVIDADES	OPERAÇÕES ESPECIAIS	RESERVA DE CONTINGÊNCIA	CATEGORIA ECONÔMICA	
							CORRENTE	CAPITAL
15000100	RECURSOS NÃO VINCULADOS DE IMPOSTOS - RECEITAS ORDINÁRIAS	12.767.000		12.707.000	60.000		12.747.000	20.000
	TOTAL	12.767.000		12.707.000	60.000		12.747.000	20.000

ADMINISTRAÇÃO DIRETA

(R\$ 1,00)

DEMONSTRATIVO DAS DESPESAS POR FONTES DE RECURSOS, CONFORME OS PROJETOS, ATIVIDADES E OPERAÇÕES ESPECIAIS E AS CATEGORIAS ECONÔMICAS

1400 - PROCURADORIA-GERAL DO ESTADO - PGE

CÓDIGO	ESPECIFICAÇÃO	TOTAL	PROJETOS	ATIVIDADES	OPERAÇÕES ESPECIAIS	RESERVA DE CONTINGÊNCIA	CATEGORIA ECONÔMICA	
							CORRENTE	CAPITAL
15000100	RECURSOS NÃO VINCULADOS DE IMPOSTOS - RECEITAS ORDINÁRIAS	122.905.000		122.098.000	807.000		122.895.000	10.000
	TOTAL	122.905.000		122.098.000	807.000		122.895.000	10.000

ADMINISTRAÇÃO DIRETA

(R\$ 1,00)

DEMONSTRATIVO DAS DESPESAS POR FONTES DE RECURSOS, CONFORME OS PROJETOS, ATIVIDADES E OPERAÇÕES ESPECIAIS E AS CATEGORIAS ECONÔMICAS

1400 - PROCURADORIA-GERAL DO ESTADO - PGE

1401 - GABINETE DO PROCURADOR-GERAL DO ESTADO

CÓDIGO	ESPECIFICAÇÃO	TOTAL	PROJETOS	ATIVIDADES	OPERAÇÕES ESPECIAIS	RESERVA DE CONTINGÊNCIA	CATEGORIA ECONÔMICA	
							CORRENTE	CAPITAL
15000100	RECURSOS NÃO VINCULADOS DE IMPOSTOS - RECEITAS ORDINÁRIAS	122.905.000		122.098.000	807.000		122.895.000	10.000
	TOTAL	122.905.000		122.098.000	807.000		122.895.000	10.000

ADMINISTRAÇÃO DIRETA

(R\$ 1,00)

DEMONSTRATIVO DAS DESPESAS POR FONTES DE RECURSOS, CONFORME OS PROJETOS, ATIVIDADES E OPERAÇÕES ESPECIAIS E AS CATEGORIAS ECONÔMICAS

1500 - CONTROLADORIA-GERAL DO ESTADO

CÓDIGO	ESPECIFICAÇÃO	TOTAL	PROJETOS	ATIVIDADES	OPERAÇÕES ESPECIAIS	RESERVA DE CONTINGÊNCIA	CATEGORIA ECONÔMICA	
							CORRENTE	CAPITAL
15000100	RECURSOS NÃO VINCULADOS DE IMPOSTOS - RECEITAS ORDINÁRIAS	62.005.000		61.835.000	170.000		61.905.000	100.000
	TOTAL	62.005.000		61.835.000	170.000		61.905.000	100.000

ADMINISTRAÇÃO DIRETA

(R\$ 1,00)

DEMONSTRATIVO DAS DESPESAS POR FONTES DE RECURSOS, CONFORME OS PROJETOS, ATIVIDADES E OPERAÇÕES ESPECIAIS E AS CATEGORIAS ECONÔMICAS

1500 - CONTROLADORIA-GERAL DO ESTADO

1501 - GABINETE DO SECRETÁRIO - CHEFE DA CONTROLADORIA GERAL DO ESTADO

CÓDIGO	ESPECIFICAÇÃO	TOTAL	PROJETOS	ATIVIDADES	OPERAÇÕES ESPECIAIS	RESERVA DE CONTINGÊNCIA	CATEGORIA ECONÔMICA	
							CORRENTE	CAPITAL
15000100	RECURSOS NÃO VINCULADOS DE IMPOSTOS - RECEITAS ORDINÁRIAS	62.005.000		61.835.000	170.000		61.905.000	100.000
	TOTAL	62.005.000		61.835.000	170.000		61.905.000	100.000

ADMINISTRAÇÃO DIRETA

(R\$ 1,00)

DEMONSTRATIVO DAS DESPESAS POR FONTES DE RECURSOS, CONFORME OS PROJETOS, ATIVIDADES E OPERAÇÕES ESPECIAIS E AS CATEGORIAS ECONÔMICAS

1600 - SECRETARIA DA CASA MILITAR

CÓDIGO	ESPECIFICAÇÃO	TOTAL	PROJETOS	ATIVIDADES	OPERAÇÕES ESPECIAIS	RESERVA DE CONTINGÊNCIA	CATEGORIA ECONÔMICA	
							CORRENTE	CAPITAL
15000100	RECURSOS NÃO VINCULADOS DE IMPOSTOS - RECEITAS ORDINÁRIAS	78.570.000		78.370.000	200.000		78.070.000	500.000
	TOTAL	78.570.000		78.370.000	200.000		78.070.000	500.000

DEMONSTRATIVO DA RECEITA

R\$ 1,00

1601 - GABINETE DO SECRETÁRIO - CHEFE DA CASA MILITAR

CÓDIGO	ESPECIFICAÇÃO	ALÍNEA / SUBALÍNEA	ORIGEM/ESPÉCIE/RUBRICA	CATEGORIA ECONÔMICA
1.0.0.0.00.0.0.0000	RECEITAS CORRENTES			250.000
1.9.0.0.00.0.0.0000	OUTRAS RECEITAS CORRENTES		250.000	
1.9.2.0.00.0.0.0000	INDENIZAÇÕES, RESTITUIÇÕES E RESSARCIMENTOS		250.000	
1.9.2.1.00.0.0.0000	INDENIZAÇÕES		250.000	
1.9.2.1.03.0.0.0000	INDENIZAÇÃO POR SINISTRO	250.000		
1.9.2.1.03.0.1.0000	INDENIZAÇÃO POR SINISTRO - PRINCIPAL	250.000		
1.9.2.1.03.0.1.0006 (1.500.0100)	INDENIZAÇÃO DE VEÍCULOS COM PERDA TOTAL	250.000		
	TOTAL DA RECEITA			250.000

ADMINISTRAÇÃO DIRETA

(R\$ 1,00)

DEMONSTRATIVO DAS DESPESAS POR FONTES DE RECURSOS, CONFORME OS PROJETOS, ATIVIDADES E OPERAÇÕES ESPECIAIS E AS CATEGORIAS ECONÔMICAS

1600 - SECRETARIA DA CASA MILITAR

1601 - GABINETE DO SECRETÁRIO - CHEFE DA CASA MILITAR

CÓDIGO	ESPECIFICAÇÃO	TOTAL	PROJETOS	ATIVIDADES	OPERAÇÕES ESPECIAIS	RESERVA DE CONTINGÊNCIA	CATEGORIA ECONÔMICA	
							CORRENTE	CAPITAL
15000100	RECURSOS NÃO VINCULADOS DE IMPOSTOS - RECEITAS ORDINÁRIAS	78.570.000		78.370.000	200.000		78.070.000	500.000
	TOTAL	78.570.000		78.370.000	200.000		78.070.000	500.000

ADMINISTRAÇÃO DIRETA

(R\$ 1,00)

DEMONSTRATIVO DAS DESPESAS POR FONTES DE RECURSOS, CONFORME OS PROJETOS, ATIVIDADES E OPERAÇÕES ESPECIAIS E AS CATEGORIAS ECONÔMICAS

1700 - SECRETARIA DE ESTADO DA ECONOMIA

CÓDIGO	ESPECIFICAÇÃO	TOTAL	PROJETOS	ATIVIDADES	OPERAÇÕES ESPECIAIS	RESERVA DE CONTINGÊNCIA	CATEGORIA ECONÔMICA	
							CORRENTE	CAPITAL
15000100	RECURSOS NÃO VINCULADOS DE IMPOSTOS - RECEITAS ORDINÁRIAS	3.013.332.000	28.391.000	836.008.000	2.148.933.000	362.550.000	2.374.304.000	276.478.000
15010129	OUTROS RECURSOS NÃO VINCULADOS - CONCESSÕES, PERMISSÕES E DELEGAÇÕES	17.581.000			17.581.000	17.581.000		
17040118	TRANSFERÊNCIA DA UNIÃO REFERENTE A ROYALTIES DO PETRÓLEO E GÁS NATURAL	339.000			339.000		339.000	
17070135	TRANSFERÊNCIAS DA UNIÃO - INCISO I DO ART. 5º DA LEI COMPLEMENTAR 173/2020 - RECURSOS VINCULADOS AO ENFRENTAMENTO DA COVID-19	153.000			153.000	153.000		
17500117	RECURSOS DA CONTRIBUIÇÃO DE INTERVENÇÃO NO DOMÍNIO ECONÔMICO - CIDE	338.000			338.000		338.000	
17530138	RECURSOS PROVENIENTES DE TAXAS E CONTRIBUIÇÕES - EMOLUMENTOS E CUSTAS EXTRAJUDICIAIS	869.000			869.000	869.000		
17530161	RECURSOS PROVENIENTES DE TAXAS E CONTRIBUIÇÕES - TAXAS POR SERVIÇOS PÚBLICOS	418.937.000			418.937.000	418.937.000		
17540111	RECURSOS DE OPERAÇÕES DE CRÉDITO - EXTERNAS	10.000			10.000			10.000
17550124	RECURSOS DE ALIENAÇÃO DE BENS/ATIVOS - ADMINISTRAÇÃO DIRETA	13.232.000			13.232.000	13.232.000		
17570123	RECURSOS DE DEPÓSITOS JUDICIAIS - LIDES DAS QUAIS O ENTE FAZ PARTE	70.000			70.000	70.000		
17590141	RECURSOS VINCULADOS A FUNDOS	16.000			16.000	16.000		
17600137	RECURSOS DE EMOLUMENTOS E TAXAS JUDICIAIS	112.000			112.000	112.000		
17610155	RECURSOS VINCULADOS AO FUNDO DE COMBATE E ERRADICAÇÃO DA POBREZA - ADICIONAL DE 2% DO ICMS	5.600.000			5.600.000		5.600.000	
17610156	RECURSOS VINCULADOS AO FUNDO DE COMBATE E ERRADICAÇÃO DA POBREZA - OUTROS RECURSOS DO PROTEGE	21.500.000			21.500.000		21.500.000	
17990142	OUTRAS VINCULAÇÕES LEGAIS - AÇÕES E PROGRAMAS ESPECÍFICOS	10.349.000			10.349.000	10.349.000		
17990164	OUTRAS VINCULAÇÕES LEGAIS - CONTRIBUIÇÃO PRODUZIR	25.388.000			25.388.000	25.388.000		
TOTAL		3.527.826.000	28.391.000	836.008.000	2.663.427.000	849.257.000	2.402.081.000	276.488.000

DEMONSTRATIVO DA RECEITA

R\$ 1,00

1701 - GABINETE DO SECRETÁRIO DE ESTADO DA ECONOMIA

CÓDIGO	ESPECIFICAÇÃO	ALÍNEA / SUBALÍNEA	ORIGEM/ESPÉCIE/RUBRICA	CATEGORIA ECONÔMICA
1.0.0.0.00.0.0.0000	RECEITAS CORRENTES			33.420.000
1.3.0.0.00.0.0.0000	RECEITA PATRIMONIAL		3.417.000	
1.3.2.0.00.0.0.0000	VALORES MOBILIÁRIOS		3.417.000	
1.3.2.1.00.0.0.0000	JUROS E CORREÇÕES MONETÁRIAS		3.417.000	
1.3.2.1.01.0.0.0000	REMUNERAÇÃO DE DEPÓSITOS BANCÁRIOS	3.417.000		
1.3.2.1.01.0.1.0000	REMUNERAÇÃO DE DEPÓSITOS BANCÁRIOS - PRINCIPAL	3.417.000		
1.3.2.1.01.0.1.0028 (1.500.0100)	RENDIMENTO APLICAÇÃO CURTO PRAZO EM CONTA CORRENTE - RECURSOS NÃO VINCULADOS DE IMPOSTOS		2.381.000	
1.3.2.1.01.0.1.0087 (1.753.0138)	RENDIMENTOS DE APLICAÇÕES DE CURTO PRAZO EM CONTA CORRENTE - RECURSOS DE EMOLUMENTOS E CUSTAS EXTRA JUDICIAIS		1.036.000	
1.9.0.0.00.0.0.0000	OUTRAS RECEITAS CORRENTES		30.003.000	
1.9.1.0.00.0.0.0000	MULTAS ADMINISTRATIVAS CONTRATUAIS E JUDICIAIS		28.457.000	
1.9.1.1.00.0.0.0000	MULTAS ADMINISTRATIVAS, CONTRATUAIS E JUDICIAIS		28.457.000	
1.9.1.1.01.0.0.0000	MULTAS PREVISTAS EM LEGISLAÇÃO ESPECÍFICA	28.457.000		
1.9.1.1.01.0.1.0000	MULTAS PREVISTAS EM LEGISLAÇÃO ESPECÍFICA - PRINCIPAL	28.457.000		
1.9.1.1.01.0.1.0043 (1.500.0100)	MULTA ICMS AUTO DE INFRAÇÃO			
		28.457.000		
1.9.2.0.00.0.0.0000	INDENIZAÇÕES, RESTITUIÇÕES E RESSARCIMENTOS		1.546.000	
1.9.2.2.00.0.0.0000	RESTITUIÇÕES		1.546.000	
1.9.2.2.99.0.0.0000	OUTRAS RESTITUIÇÕES	1.546.000		
1.9.2.2.99.0.1.0000	OUTRAS RESTITUIÇÕES - PRINCIPAL	1.546.000		
1.9.2.2.99.0.1.0012 (1.500.0100)	RESTITUIÇÃO DE REMUNERAÇÃO DE PESSOAL CEDIDO COM ÔNUS			
		1.546.000		
1.0.0.0.00.0.0.9000	DEDUÇÃO - RECEITAS CORRENTES			-311.000
1.3.0.0.00.0.0.9000	DEDUÇÃO DA RECEITA PATRIMONIAL		-311.000	
1.3.2.0.00.0.0.9000	DEDUÇÃO DE VALORES MOBILIÁRIOS		-311.000	
1.3.2.1.00.0.0.9000	DEDUÇÃO DE JUROS E CORREÇÕES MONETÁRIAS		-311.000	
1.3.2.1.01.0.0.9000	DEDUÇÃO - REMUNERAÇÃO DE DEPÓSITOS BANCÁRIOS	-311.000		
1.3.2.1.01.0.1.9000	DEDUÇÃO - REMUNERAÇÃO DE DEPÓSITOS BANCÁRIOS - PRINCIPAL	-311.000		
1.3.2.1.01.0.1.9087 (1.753.0138)	DEDUÇÃO - RENDIMENTOS DE APLICAÇÕES DE CURTO PRAZO EM CONTA CORRENTE - RECURSOS DE EMOLUMENTOS E CUSTAS EXTRA JUDICIAIS		-311.000	
		-311.000		
	TOTAL DA RECEITA			33.109.000

ADMINISTRAÇÃO DIRETA

(R\$ 1,00)

DEMONSTRATIVO DAS DESPESAS POR FONTES DE RECURSOS, CONFORME OS PROJETOS, ATIVIDADES E OPERAÇÕES ESPECIAIS E AS CATEGORIAS ECONÔMICAS

1700 - SECRETARIA DE ESTADO DA ECONOMIA

1701 - GABINETE DO SECRETÁRIO DE ESTADO DA ECONOMIA

CÓDIGO	ESPECIFICAÇÃO	TOTAL	PROJETOS	ATIVIDADES	OPERAÇÕES ESPECIAIS	RESERVA DE CONTINGÊNCIA	CATEGORIA ECONÔMICA	
							CORRENTE	CAPITAL
15000100	RECURSOS NÃO VINCULADOS DE IMPOSTOS - RECEITAS ORDINÁRIAS	864.419.000	28.391.000	836.008.000	20.000		836.535.000	27.884.000
17530138	RECURSOS PROVENIENTES DE TAXAS E CONTRIBUIÇÕES - EMOLUMENTOS E CUSTAS EXTRAJUDICIAIS	725.000			725.000	725.000		
	TOTAL	865.144.000	28.391.000	836.008.000	745.000	725.000	836.535.000	27.884.000

ADMINISTRAÇÃO DIRETA

(R\$ 1,00)

DEMONSTRATIVO DAS DESPESAS POR FONTES DE RECURSOS, CONFORME OS PROJETOS, ATIVIDADES E OPERAÇÕES ESPECIAIS E AS CATEGORIAS ECONÔMICAS

1700 - SECRETARIA DE ESTADO DA ECONOMIA

1702 - ENCARGOS FINANCEIROS DO ESTADO

CÓDIGO	ESPECIFICAÇÃO	TOTAL	PROJETOS	ATIVIDADES	OPERAÇÕES ESPECIAIS	RESERVA DE CONTINGÊNCIA	CATEGORIA ECONÔMICA	
							CORRENTE	CAPITAL
15000100	RECURSOS NÃO VINCULADOS DE IMPOSTOS - RECEITAS ORDINÁRIAS	980.523.000			980.523.000		731.929.000	248.594.000
17040118	TRANSFERÊNCIA DA UNIÃO REFERENTE A ROYALTIES DO PETRÓLEO E GÁS NATURAL	339.000			339.000		339.000	
17500117	RECURSOS DA CONTRIBUIÇÃO DE INTERVENÇÃO NO DOMÍNIO ECONÔMICO - CIDE	338.000			338.000		338.000	
17540111	RECURSOS DE OPERAÇÕES DE CRÉDITO - EXTERNAS	10.000			10.000			10.000
17610155	RECURSOS VINCULADOS AO FUNDO DE COMBATE E ERRADICAÇÃO DA POBREZA - ADICIONAL DE 2% DO ICMS	5.000.000			5.000.000		5.000.000	
17610156	RECURSOS VINCULADOS AO FUNDO DE COMBATE E ERRADICAÇÃO DA POBREZA - OUTROS RECURSOS DO PROTEGE	18.500.000			18.500.000		18.500.000	
	TOTAL	1.004.710.000			1.004.710.000		756.106.000	248.604.000

ADMINISTRAÇÃO DIRETA

(R\$ 1,00)

DEMONSTRATIVO DAS DESPESAS POR FONTES DE RECURSOS, CONFORME OS PROJETOS, ATIVIDADES E OPERAÇÕES ESPECIAIS E AS CATEGORIAS ECONÔMICAS

1700 - SECRETARIA DE ESTADO DA ECONOMIA

1704 - ENCARGOS ESPECIAIS

CÓDIGO	ESPECIFICAÇÃO	TOTAL	PROJETOS	ATIVIDADES	OPERAÇÕES ESPECIAIS	RESERVA DE CONTINGÊNCIA	CATEGORIA ECONÔMICA	
							CORRENTE	CAPITAL
15000100	RECURSOS NÃO VINCULADOS DE IMPOSTOS - RECEITAS ORDINÁRIAS	805.840.000			805.840.000		805.840.000	
17610155	RECURSOS VINCULADOS AO FUNDO DE COMBATE E ERRADICAÇÃO DA POBREZA - ADICIONAL DE 2% DO ICMS	600.000			600.000		600.000	
17610156	RECURSOS VINCULADOS AO FUNDO DE COMBATE E ERRADICAÇÃO DA POBREZA - OUTROS RECURSOS DO PROTEGE	3.000.000			3.000.000		3.000.000	
	TOTAL	809.440.000			809.440.000		809.440.000	

ADMINISTRAÇÃO DIRETA

(R\$ 1,00)

DEMONSTRATIVO DAS DESPESAS POR FONTES DE RECURSOS, CONFORME OS PROJETOS, ATIVIDADES E OPERAÇÕES ESPECIAIS E AS CATEGORIAS ECONÔMICAS

1700 - SECRETARIA DE ESTADO DA ECONOMIA

1706 - RESERVA DE CONTINGÊNCIA

CÓDIGO	ESPECIFICAÇÃO	TOTAL	PROJETOS	ATIVIDADES	OPERAÇÕES ESPECIAIS	RESERVA DE CONTINGÊNCIA	CATEGORIA ECONÔMICA	
							CORRENTE	CAPITAL
15000100	RECURSOS NÃO VINCULADOS DE IMPOSTOS - RECEITAS ORDINÁRIAS	362.550.000			362.550.000	362.550.000		
15010129	OUTROS RECURSOS NÃO VINCULADOS - CONCESSÕES, PERMISSÕES E DELEGAÇÕES	17.581.000			17.581.000	17.581.000		
17070135	TRANSFERÊNCIAS DA UNIÃO - INCISO I DO ART. 5º DA LEI COMPLEMENTAR 173/2020 - RECURSOS VINCULADOS AO ENFRENTAMENTO DA COVID-19	153.000			153.000	153.000		
17530138	RECURSOS PROVENIENTES DE TAXAS E CONTRIBUIÇÕES - EMOLUMENTOS E CUSTAS EXTRAJUDICIAIS	144.000			144.000	144.000		
17530161	RECURSOS PROVENIENTES DE TAXAS E CONTRIBUIÇÕES - TAXAS POR SERVIÇOS PÚBLICOS	418.937.000			418.937.000	418.937.000		
17550124	RECURSOS DE ALIENAÇÃO DE BENS/ATIVOS - ADMINISTRAÇÃO DIRETA	13.232.000			13.232.000	13.232.000		
17570123	RECURSOS DE DEPÓSITOS JUDICIAIS - LIDES DAS QUAIS O ENTE FAZ PARTE	70.000			70.000	70.000		
17590141	RECURSOS VINCULADOS A FUNDOS	16.000			16.000	16.000		
17600137	RECURSOS DE EMOLUMENTOS E TAXAS JUDICIAIS	112.000			112.000	112.000		
17990142	OUTRAS VINCULAÇÕES LEGAIS - AÇÕES E PROGRAMAS ESPECÍFICOS	10.349.000			10.349.000	10.349.000		
17990164	OUTRAS VINCULAÇÕES LEGAIS - CONTRIBUIÇÃO PRODUIZIR	25.388.000			25.388.000	25.388.000		
	TOTAL	848.532.000			848.532.000	848.532.000		

ADMINISTRAÇÃO DIRETA

(R\$ 1,00)

DEMONSTRATIVO DAS DESPESAS POR FONTES DE RECURSOS, CONFORME OS PROJETOS, ATIVIDADES E OPERAÇÕES ESPECIAIS E AS CATEGORIAS ECONÔMICAS

1800 - SECRETARIA DE ESTADO DA ADMINISTRAÇÃO

CÓDIGO	ESPECIFICAÇÃO	TOTAL	PROJETOS	ATIVIDADES	OPERAÇÕES ESPECIAIS	RESERVA DE CONTINGÊNCIA	CATEGORIA ECONÔMICA	
							CORRENTE	CAPITAL
15000100	RECURSOS NÃO VINCULADOS DE IMPOSTOS - RECEITAS ORDINÁRIAS	347.248.000		320.965.000	26.283.000		317.257.000	29.991.000
15010129	OUTROS RECURSOS NÃO VINCULADOS - CONCESSÕES, PERMISSÕES E DELEGAÇÕES	520.000			520.000	520.000		
17610155	RECURSOS VINCULADOS AO FUNDO DE COMBATE E ERRADICAÇÃO DA POBREZA - ADICIONAL DE 2% DO ICMS	115.000.000		115.000.000			115.000.000	
17610156	RECURSOS VINCULADOS AO FUNDO DE COMBATE E ERRADICAÇÃO DA POBREZA - OUTROS RECURSOS DO PROTEGE	89.999.000		89.999.000			87.499.000	2.500.000
17990142	OUTRAS VINCULAÇÕES LEGAIS - AÇÕES E PROGRAMAS ESPECÍFICOS	7.053.000		7.053.000			4.736.000	2.317.000
17990164	OUTRAS VINCULAÇÕES LEGAIS - CONTRIBUIÇÃO PRODUZIR	3.945.000		3.945.000			3.062.000	883.000
	TOTAL	563.765.000		536.962.000	26.803.000	520.000	527.554.000	35.691.000

DEMONSTRATIVO DA RECEITA

R\$ 1,00

1801 - GABINETE DO SECRETÁRIO DE ESTADO DA ADMINISTRAÇÃO

CÓDIGO	ESPECIFICAÇÃO	ALÍNEA / SUBALÍNEA	ORIGEM/ESPÉCIE/RUBRICA	CATEGORIA ECONÔMICA
1.0.0.0.00.0.0.0000	RECEITAS CORRENTES			12.596.000
1.3.0.0.00.0.0.0000	RECEITA PATRIMONIAL		1.975.000	
1.3.1.0.00.0.0.0000	EXPLORAÇÃO DO PATRIMÔNIO IMOBILIÁRIO DO ESTADO		520.000	
1.3.1.1.00.0.0.0000	EXPLORAÇÃO DO PATRIMÔNIO IMOBILIÁRIO DO ESTADO		520.000	
1.3.1.1.02.0.0.0000	CONCESSÃO, PERMISSÃO, AUTORIZAÇÃO OU CESSÃO DO DIREITO DE USO DE BENS IMÓVEIS PÚBLICOS	520.000		
1.3.1.1.02.0.1.0000	CONCESSÃO, PERMISSÃO, AUTORIZAÇÃO OU CESSÃO DO DIREITO DE USO DE BENS IMÓVEIS PÚBLICOS - PRINCIPAL	520.000		
1.3.1.1.02.0.1.0014 (1.501.0129)	CONCESSÃO, PERMISSÃO, AUTORIZAÇÃO OU CESSÃO DO DIREITO DE USO DE BENS IMÓVEIS PÚBLICOS	520.000		
1.3.2.0.00.0.0.0000	VALORES MOBILIÁRIOS		1.455.000	
1.3.2.1.00.0.0.0000	JUROS E CORREÇÕES MONETÁRIAS		1.455.000	
1.3.2.1.01.0.0.0000	REMUNERAÇÃO DE DEPÓSITOS BANCÁRIOS	1.455.000		
1.3.2.1.01.0.1.0000	REMUNERAÇÃO DE DEPÓSITOS BANCÁRIOS - PRINCIPAL	1.455.000		
1.3.2.1.01.0.1.0089 (1.799.0142)	RENDIMENTOS DE APLICAÇÕES DE CURTO PRAZO EM CONTA CORRENTE - RECURSOS VINCULADOS A AÇÕES E PROGRAMAS ESPECÍFICOS	1.455.000		
1.6.0.0.00.0.0.0000	RECEITA DE SERVIÇOS		2.000.000	
1.6.1.0.00.0.0.0000	SERVIÇOS ADMINISTRATIVOS E COMERCIAIS GERAIS		2.000.000	
1.6.1.1.00.0.0.0000	SERVIÇOS ADMINISTRATIVOS E COMERCIAIS GERAIS		2.000.000	
1.6.1.1.02.0.0.0000	INSCRIÇÃO EM CONCURSOS E PROCESSOS SELETIVOS	2.000.000		
1.6.1.1.02.0.1.0000	INSCRIÇÃO EM CONCURSOS E PROCESSOS SELETIVOS - PRINCIPAL	2.000.000		
1.6.1.1.02.0.1.0008 (1.500.0100)	INSCRIÇÃO EM PROCESSO SELETIVO SIMPLIFICADO	2.000.000		
1.9.0.0.00.0.0.0000	OUTRAS RECEITAS CORRENTES		8.621.000	
1.9.9.0.00.0.0.0000	DEMAIS RECEITAS CORRENTES		8.621.000	
1.9.9.9.00.0.0.0000	OUTRAS RECEITAS CORRENTES		8.621.000	
1.9.9.9.99.0.0.0000	OUTRAS RECEITAS	8.621.000		
1.9.9.9.99.2.0.0000	OUTRAS RECEITAS NÃO ARRECADADAS E NÃO PROJETADAS PELA RFB - PRIMÁRIAS	8.621.000		
1.9.9.9.99.2.1.0000	OUTRAS RECEITAS NÃO ARRECADADAS E NÃO PROJETADAS PELA RFB - PRIMÁRIAS - PRINCIPAL	8.621.000		
1.9.9.9.99.2.1.0056 (1.799.0142)	RECEITA DE CONSIGNAÇÃO/FALTA	8.621.000		
1.0.0.0.00.0.0.9000	DEDUÇÃO - RECEITAS CORRENTES			-3.024.000
1.3.0.0.00.0.0.9000	DEDUÇÃO DA RECEITA PATRIMONIAL		-437.000	
1.3.2.0.00.0.0.9000	DEDUÇÃO DE VALORES MOBILIÁRIOS		-437.000	
1.3.2.1.00.0.0.9000	DEDUÇÃO DE JUROS E CORREÇÕES MONETÁRIAS		-437.000	
1.3.2.1.01.0.0.9000	DEDUÇÃO - REMUNERAÇÃO DE DEPÓSITOS BANCÁRIOS	-437.000		
1.3.2.1.01.0.1.9000	DEDUÇÃO - REMUNERAÇÃO DE DEPÓSITOS BANCÁRIOS - PRINCIPAL	-437.000		
1.3.2.1.01.0.1.9089 (1.799.0142)	DEDUÇÃO - RENDIMENTOS DE APLICAÇÕES DE CURTO PRAZO EM CONTA CORRENTE - RECURSOS VINCULADOS A AÇÕES E PROGRAMAS ESPECÍFICOS	-437.000		
1.6.0.0.00.0.0.9000	DEDUÇÃO DA RECEITA DE SERVIÇOS		-1.000	

DEMONSTRATIVO DA RECEITA

R\$ 1,00

1801 - GABINETE DO SECRETÁRIO DE ESTADO DA ADMINISTRAÇÃO

CÓDIGO	ESPECIFICAÇÃO	ALÍNEA / SUBALÍNEA	ORIGEM/ESPÉCIE/RUBRICA	CATEGORIA ECONÔMICA
1.6.1.0.00.0.0.9000	DEDUÇÃO DOS SERVIÇOS ADMINISTRATIVOS E COMERCIAIS GERAIS		-1.000	
1.6.1.1.00.0.0.9000	DEDUÇÃO - SERVIÇOS ADMINISTRATIVOS E COMERCIAIS GERAIS		-1.000	
1.6.1.1.02.0.0.9000	DEDUÇÃO - INSCRIÇÃO EM CONCURSOS E PROCESSOS SELETIVOS	-1.000		
1.6.1.1.02.0.1.9000	DEDUÇÃO - INSCRIÇÃO EM CONCURSOS E PROCESSOS SELETIVOS - PRINCIPAL	-1.000		
1.6.1.1.02.0.1.9008 (1.500.0100)	DEDUÇÃO - INSCRIÇÃO EM PROCESSO SELETIVO SIMPLIFICADO	-1.000		
1.9.0.0.00.0.0.9000	DEDUÇÃO DE OUTRAS RECEITAS CORRENTES		-2.586.000	
1.9.9.0.00.0.0.9000	DEDUÇÃO DE DEMAIS RECEITAS CORRENTES		-2.586.000	
1.9.9.9.00.0.0.9000	DEDUÇÃO - OUTRAS RECEITAS CORRENTES		-2.586.000	
1.9.9.9.99.0.0.9000	DEDUÇÃO - OUTRAS RECEITAS	-2.586.000		
1.9.9.9.99.2.0.9000	DEDUÇÃO - OUTRAS RECEITAS NÃO ARRECADADAS E NÃO PROJETADAS PELA RFB - PRIMÁRIAS	-2.586.000		
1.9.9.9.99.2.1.9000	DEDUÇÃO - OUTRAS RECEITAS NÃO ARRECADADAS E NÃO PROJETADAS PELA RFB - PRIMÁRIAS - PRINCIPAL	-2.586.000		
1.9.9.9.99.2.1.9056 (1.799.0142)	DEDUÇÃO - RECEITA DE CONSIGNAÇÃO/FALTA	-2.586.000		
TOTAL DA RECEITA				9.572.000

ADMINISTRAÇÃO DIRETA

(R\$ 1,00)

DEMONSTRATIVO DAS DESPESAS POR FONTES DE RECURSOS, CONFORME OS PROJETOS, ATIVIDADES E OPERAÇÕES ESPECIAIS E AS CATEGORIAS ECONÔMICAS

1800 - SECRETARIA DE ESTADO DA ADMINISTRAÇÃO

1801 - GABINETE DO SECRETÁRIO DE ESTADO DA ADMINISTRAÇÃO

CÓDIGO	ESPECIFICAÇÃO	TOTAL	PROJETOS	ATIVIDADES	OPERAÇÕES ESPECIAIS	RESERVA DE CONTINGÊNCIA	CATEGORIA ECONÔMICA	
							CORRENTE	CAPITAL
15000100	RECURSOS NÃO VINCULADOS DE IMPOSTOS - RECEITAS ORDINÁRIAS	260.066.000		259.165.000	901.000		258.752.000	1.314.000
15010129	OUTROS RECURSOS NÃO VINCULADOS - CONCESSÕES, PERMISSÕES E DELEGAÇÕES	520.000			520.000	520.000		
17990142	OUTRAS VINCULAÇÕES LEGAIS - AÇÕES E PROGRAMAS ESPECÍFICOS	7.053.000		7.053.000			4.736.000	2.317.000
	TOTAL	267.639.000		266.218.000	1.421.000	520.000	263.488.000	3.631.000

ADMINISTRAÇÃO DIRETA

(R\$ 1,00)

DEMONSTRATIVO DAS DESPESAS POR FONTES DE RECURSOS, CONFORME OS PROJETOS, ATIVIDADES E OPERAÇÕES ESPECIAIS E AS CATEGORIAS ECONÔMICAS

1800 - SECRETARIA DE ESTADO DA ADMINISTRAÇÃO

1802 - ENCARGOS GERAIS DO ESTADO

CÓDIGO	ESPECIFICAÇÃO	TOTAL	PROJETOS	ATIVIDADES	OPERAÇÕES ESPECIAIS	RESERVA DE CONTINGÊNCIA	CATEGORIA ECONÔMICA	
							CORRENTE	CAPITAL
15000100	RECURSOS NÃO VINCULADOS DE IMPOSTOS - RECEITAS ORDINÁRIAS	87.182.000		61.800.000	25.382.000		58.505.000	28.677.000
17610155	RECURSOS VINCULADOS AO FUNDO DE COMBATE E ERRADICAÇÃO DA POBREZA - ADICIONAL DE 2% DO ICMS	115.000.000		115.000.000			115.000.000	
17610156	RECURSOS VINCULADOS AO FUNDO DE COMBATE E ERRADICAÇÃO DA POBREZA - OUTROS RECURSOS DO PROTEGE	89.999.000		89.999.000			87.499.000	2.500.000
17990164	OUTRAS VINCULAÇÕES LEGAIS - CONTRIBUIÇÃO PRODUZIR	3.945.000		3.945.000			3.062.000	883.000
	TOTAL	296.126.000		270.744.000	25.382.000		264.066.000	32.060.000

ADMINISTRAÇÃO DIRETA

(R\$ 1,00)

DEMONSTRATIVO DAS DESPESAS POR FONTES DE RECURSOS, CONFORME OS PROJETOS, ATIVIDADES E OPERAÇÕES ESPECIAIS E AS CATEGORIAS ECONÔMICAS

1900 - SECRETARIA DO GOVERNO

CÓDIGO	ESPECIFICAÇÃO	TOTAL	PROJETOS	ATIVIDADES	OPERAÇÕES ESPECIAIS	RESERVA DE CONTINGÊNCIA	CATEGORIA ECONÔMICA	
							CORRENTE	CAPITAL
15000100	RECURSOS NÃO VINCULADOS DE IMPOSTOS - RECEITAS ORDINÁRIAS	132.688.000	116.118.000	16.460.000	110.000		29.964.000	102.724.000
	TOTAL	132.688.000	116.118.000	16.460.000	110.000		29.964.000	102.724.000

ADMINISTRAÇÃO DIRETA

(R\$ 1,00)

DEMONSTRATIVO DAS DESPESAS POR FONTES DE RECURSOS, CONFORME OS PROJETOS, ATIVIDADES E OPERAÇÕES ESPECIAIS E AS CATEGORIAS ECONÔMICAS

1900 - SECRETARIA DO GOVERNO

1901 - GABINETE DO SECRETÁRIO DO GOVERNO

CÓDIGO	ESPECIFICAÇÃO	TOTAL	PROJETOS	ATIVIDADES	OPERAÇÕES ESPECIAIS	RESERVA DE CONTINGÊNCIA	CATEGORIA ECONÔMICA	
							CORRENTE	CAPITAL
15000100	RECURSOS NÃO VINCULADOS DE IMPOSTOS - RECEITAS ORDINÁRIAS	132.688.000	116.118.000	16.460.000	110.000		29.964.000	102.724.000
	TOTAL	132.688.000	116.118.000	16.460.000	110.000		29.964.000	102.724.000

ADMINISTRAÇÃO DIRETA

(R\$ 1,00)

DEMONSTRATIVO DAS DESPESAS POR FONTES DE RECURSOS, CONFORME OS PROJETOS, ATIVIDADES E OPERAÇÕES ESPECIAIS E AS CATEGORIAS ECONÔMICAS
2100 - SECRETARIA DE ESTADO DE MEIO AMBIENTE E DESENVOLVIMENTO SUSTENTÁVEL

CÓDIGO	ESPECIFICAÇÃO	TOTAL	PROJETOS	ATIVIDADES	OPERAÇÕES ESPECIAIS	RESERVA DE CONTINGÊNCIA	CATEGORIA ECONÔMICA	
							CORRENTE	CAPITAL
15000100	RECURSOS NÃO VINCULADOS DE IMPOSTOS - RECEITAS ORDINÁRIAS	70.709.000		70.289.000	420.000		70.699.000	10.000
17000280	OUTRAS TRANSFERÊNCIAS DE CONVÊNIOS OU INSTRUMENTOS CONGÊNERES DA UNIÃO - ADMINISTRAÇÃO DIRETA	1.224.000		1.224.000			1.214.000	10.000
	TOTAL	71.933.000		71.513.000	420.000		71.913.000	20.000

DEMONSTRATIVO DA RECEITA

R\$ 1,00

2101 - GABINETE DO SECRETÁRIO DE ESTADO DE MEIO AMBIENTE E DESENVOLVIMENTO SUSTENTÁVEL

CÓDIGO	ESPECIFICAÇÃO	ALÍNEA / SUBALÍNEA	ORIGEM/ESPÉCIE/RUBRICA	CATEGORIA ECONÔMICA
1.0.0.0.00.0.0.0000	RECEITAS CORRENTES			1.608.000
1.3.0.0.00.0.0.0000	RECEITA PATRIMONIAL		1.026.000	
1.3.2.0.00.0.0.0000	VALORES MOBILIÁRIOS		1.026.000	
1.3.2.1.00.0.0.0000	JUROS E CORREÇÕES MONETÁRIAS		1.026.000	
1.3.2.1.01.0.0.0000	REMUNERAÇÃO DE DEPÓSITOS BANCÁRIOS	1.026.000		
1.3.2.1.01.0.1.0000	REMUNERAÇÃO DE DEPÓSITOS BANCÁRIOS - PRINCIPAL	1.026.000		
1.3.2.1.01.0.1.0006 (1.700.0280)	REMUNERAÇÃO DE DEPÓSITOS DE POUPANÇA - OUTRAS TRANSFERÊNCIAS DE CONVÊNIOS OU INSTRUMENTOS CONGÊNERES DA UNIÃO	83.000		
1.3.2.1.01.0.1.0007 (1.700.0280)	RENDIMENTOS DE APLICAÇÕES DE CURTO PRAZO EM CONTA CORRENTE - OUTRAS TRANSFERÊNCIAS DE CONVÊNIOS OU INSTRUMENTOS CONGÊNERES DA UNIÃO	572.000		
1.3.2.1.01.0.1.0017 (1.500.0100)	REMUNERAÇÃO DE DEPÓSITOS DE POUPANÇA - OUTROS RECURSOS NÃO VINCULADOS - RECURSOS DIRETAMENTE ARRECADADOS PRÓPRIOS	2.000		
1.3.2.1.01.0.1.0028 (1.500.0100)	RENDIMENTO APLICAÇÃO CURTO PRAZO EM CONTA CORRENTE - RECURSOS NÃO VINCULADOS DE IMPOSTOS	369.000		
1.7.0.0.00.0.0.0000	TRANSFERÊNCIAS CORRENTES		100.000	
1.7.1.0.00.0.0.0000	TRANSFERÊNCIAS DA UNIÃO E DE SUAS ENTIDADES		100.000	
1.7.1.9.00.0.0.0000	OUTRAS TRANSFERÊNCIAS DE RECURSOS DA UNIÃO E DE SUAS ENTIDADES		100.000	
1.7.1.9.99.0.0.0000	OUTRAS TRANSFERÊNCIAS DE RECURSOS DA UNIÃO E DE SUAS ENTIDADES	100.000		
1.7.1.9.99.0.1.0000	OUTRAS TRANSFERÊNCIAS DE RECURSOS DA UNIÃO E DE SUAS ENTIDADES - PRINCIPAL	100.000		
1.7.1.9.99.0.1.0005 (1.700.0280)	TRANSFERÊNCIAS DE RECURSOS DA AGÊNCIA NACIONAL DE ÁGUAS - ANA	100.000		
1.9.0.0.00.0.0.0000	OUTRAS RECEITAS CORRENTES		482.000	
1.9.2.0.00.0.0.0000	INDENIZAÇÕES, RESTITUIÇÕES E RESSARCIMENTOS		482.000	
1.9.2.2.00.0.0.0000	RESTITUIÇÕES		482.000	
1.9.2.2.06.0.0.0000	RESTITUIÇÃO DE DESPESAS DE EXERCÍCIOS ANTERIORES	482.000		
1.9.2.2.06.3.0.0000	RESTITUIÇÃO DE DESPESAS PRIMÁRIAS DE EXERCÍCIOS ANTERIORES	482.000		
1.9.2.2.06.3.1.0000	RESTITUIÇÃO DE DESPESAS PRIMÁRIAS DE EXERCÍCIOS ANTERIORES - PRINCIPAL	482.000		
1.9.2.2.06.3.1.0021 (1.700.0280)	RESTITUIÇÃO DE VALORES SEQUESTRADOS JUDICIALMENTE EM EXERCÍCIOS ANTERIORES	369.000		
1.9.2.2.06.3.1.0040 (1.700.0280)	ATUALIZAÇÃO MONETÁRIA DA RESTITUIÇÃO DE VALORES SEQUESTRADOS JUDICIALMENTE EM EXERCÍCIOS ANTERIORES	113.000		
1.0.0.0.00.0.0.9000	DEDUÇÃO - RECEITAS CORRENTES			-13.000
1.9.0.0.00.0.0.9000	DEDUÇÃO DE OUTRAS RECEITAS CORRENTES		-13.000	
1.9.2.0.00.0.0.9000	DEDUÇÃO DE INDENIZAÇÕES, RESTITUIÇÕES E RESSARCIMENTOS		-13.000	
1.9.2.2.00.0.0.9000	DEDUÇÃO DE RESTITUIÇÕES		-13.000	
1.9.2.2.06.0.0.9000	DEDUÇÃO DE RESTITUIÇÃO DE DESPESAS DE EXERCÍCIOS ANTERIORES	-13.000		
1.9.2.2.06.3.0.9000	DEDUÇÃO - RESTITUIÇÃO DE DESPESAS PRIMÁRIAS DE EXERCÍCIOS	-13.000		

DEMONSTRATIVO DA RECEITA

R\$ 1,00

2101 - GABINETE DO SECRETÁRIO DE ESTADO DE MEIO AMBIENTE E DESENVOLVIMENTO SUSTENTÁVEL

CÓDIGO	ESPECIFICAÇÃO	ALÍNEA / SUBALÍNEA	ORIGEM/ESPÉCIE/RUBRICA	CATEGORIA ECONÔMICA
1.9.2.2.06.3.1.9000	ANTERIORES DEDUÇÃO - RESTITUIÇÃO DE DESPESAS PRIMÁRIAS DE EXERCÍCIOS ANTERIORES - PRINCIPAL	-13.000		
1.9.2.2.06.3.1.9021 (1.700.0280)	DEDUÇÃO - RESTITUIÇÃO DE VALORES SEQUESTRADOS JUDICIALMENTE EM EXERCÍCIOS ANTERIORES	-13.000		
	TOTAL DA RECEITA			1.595.000

ADMINISTRAÇÃO DIRETA

(R\$ 1,00)

DEMONSTRATIVO DAS DESPESAS POR FONTES DE RECURSOS, CONFORME OS PROJETOS, ATIVIDADES E OPERAÇÕES ESPECIAIS E AS CATEGORIAS ECONÔMICAS

2100 - SECRETARIA DE ESTADO DE MEIO AMBIENTE E DESENVOLVIMENTO SUSTENTÁVEL

2101 - GABINETE DO SECRETÁRIO DE ESTADO DE MEIO AMBIENTE E DESENVOLVIMENTO SUSTENTÁVEL

CÓDIGO	ESPECIFICAÇÃO	TOTAL	PROJETOS	ATIVIDADES	OPERAÇÕES ESPECIAIS	RESERVA DE CONTINGÊNCIA	CATEGORIA ECONÔMICA	
							CORRENTE	CAPITAL
15000100	RECURSOS NÃO VINCULADOS DE IMPOSTOS - RECEITAS ORDINÁRIAS	70.709.000		70.289.000	420.000		70.699.000	10.000
17000280	OUTRAS TRANSFERÊNCIAS DE CONVÊNIOS OU INSTRUMENTOS CONGÊNERES DA UNIÃO - ADMINISTRAÇÃO DIRETA	1.224.000		1.224.000			1.214.000	10.000
	TOTAL	71.933.000		71.513.000	420.000		71.913.000	20.000

ADMINISTRAÇÃO DIRETA

(R\$ 1,00)

DEMONSTRATIVO DAS DESPESAS POR FONTES DE RECURSOS, CONFORME OS PROJETOS, ATIVIDADES E OPERAÇÕES ESPECIAIS E AS CATEGORIAS ECONÔMICAS

2400 - SECRETARIA DE ESTADO DA EDUCAÇÃO

CÓDIGO	ESPECIFICAÇÃO	TOTAL	PROJETOS	ATIVIDADES	OPERAÇÕES ESPECIAIS	RESERVA DE CONTINGÊNCIA	CATEGORIA ECONÔMICA	
							CORRENTE	CAPITAL
15000100	RECURSOS NÃO VINCULADOS DE IMPOSTOS - RECEITAS ORDINÁRIAS	1.487.744.000	112.479.000	1.375.065.000	200.000		1.331.678.000	156.066.000
15400108	TRANSFERÊNCIAS DO FUNDEB - IMPOSTOS E TRANSFERÊNCIAS DE IMPOSTOS	3.246.421.000	30.000	3.246.391.000			3.120.221.000	126.200.000
15500116	TRANSFERÊNCIA DO SALÁRIO-EDUCAÇÃO - COTA ESTADUAL	157.507.000	8.010.000	149.497.000			77.900.000	79.607.000
15520109	TRANSFERÊNCIAS DE RECURSOS DO FNDE REFERENTES AO PROGRAMA NACIONAL DE ALIMENTAÇÃO ESCOLAR (PNAE)	41.999.000		41.999.000			41.999.000	
15690115	OUTRAS TRANSFERÊNCIAS DE RECURSOS DO FNDE	123.000		123.000			123.000	
15700260	TRANSFERÊNCIAS DO GOVERNO FEDERAL REFERENTES A CONVÊNIOS E INSTRUMENTOS CONGÊNERES VINCULADOS À EDUCAÇÃO	15.405.000	4.030.000	11.375.000			4.630.000	10.775.000
15750262	OUTRAS TRANSFERÊNCIAS DE CONVÊNIOS E INSTRUMENTOS CONGÊNERES VINCULADOS À EDUCAÇÃO	12.000		12.000			12.000	
17610155	RECURSOS VINCULADOS AO FUNDO DE COMBATE E ERRADICAÇÃO DA POBREZA - ADICIONAL DE 2% DO ICMS	62.290.000		62.290.000			62.290.000	
17610156	RECURSOS VINCULADOS AO FUNDO DE COMBATE E ERRADICAÇÃO DA POBREZA - OUTROS RECURSOS DO PROTEGE	317.477.000		317.477.000			317.477.000	
17990164	OUTRAS VINCULAÇÕES LEGAIS - CONTRIBUIÇÃO PRODUIZIR	3.168.000		3.168.000			1.584.000	1.584.000
	TOTAL	5.332.146.000	124.549.000	5.207.397.000	200.000		4.957.914.000	374.232.000

DEMONSTRATIVO DA RECEITA

R\$ 1,00

2401 - GABINETE DO SECRETÁRIO DE ESTADO DA EDUCAÇÃO

CÓDIGO	ESPECIFICAÇÃO	ALÍNEA / SUBALÍNEA	ORIGEM/ESPÉCIE/RUBRICA	CATEGORIA ECONÔMICA
1.0.0.0.00.0.0.0000	RECEITAS CORRENTES			3.498.688.000
1.3.0.0.00.0.0.0000	RECEITA PATRIMONIAL		97.413.000	
1.3.2.0.00.0.0.0000	VALORES MOBILIÁRIOS		97.413.000	
1.3.2.1.00.0.0.0000	JUROS E CORREÇÕES MONETÁRIAS		97.413.000	
1.3.2.1.01.0.0.0000	REMUNERAÇÃO DE DEPÓSITOS BANCÁRIOS	97.413.000		
1.3.2.1.01.0.1.0000	REMUNERAÇÃO DE DEPÓSITOS BANCÁRIOS - PRINCIPAL	97.413.000		
1.3.2.1.01.0.1.0003 (1.540.0108)	RECEITA DE REMUNERAÇÃO DE DEPÓSITOS BANCÁRIOS DE RECURSOS VINCULADOS - TRANSFERÊNCIAS DO FUNDEB	34.116.000		
1.3.2.1.01.0.1.0010 (1.575.0262)	RENDIMENTOS DE APLICAÇÕES DE CURTO PRAZO EM CONTA CORRENTE - OUTRAS TRANSFERÊNCIAS DE CONVÊNIO OU INSTRUMENTOS CONGÊNERES DE OUTRAS ENTIDADES	12.000		
1.3.2.1.01.0.1.0011 (1.569.0115)	RENDIMENTOS DE APLICAÇÕES DE CURTO PRAZO EM CONTA CORRENTE - OUTRAS TRANSFERÊNCIAS DE RECURSOS DO FNDE	123.000		
1.3.2.1.01.0.1.0013 (1.552.0109)	RENDIMENTOS APLICAÇÕES CURTO PRAZO EM CONTA CORRENTE - SALÁRIO EDUCAÇÃO	1.388.000		
1.3.2.1.01.0.1.0028 (1.500.0100)	RENDIMENTO APLICAÇÃO CURTO PRAZO EM CONTA CORRENTE - RECURSOS NÃO VINCULADOS DE IMPOSTOS	36.422.000		
1.3.2.1.01.0.1.0034 (1.500.0100)	REMUNERAÇÃO DE DEPÓSITOS DE POUPANÇA DE CONTRAPARTIDA DE CONVÊNIO - RECURSOS NÃO VINCULADOS DE IMPOSTOS	32.000		
1.3.2.1.01.0.1.0036 (1.570.0260)	REMUNERAÇÃO DE DEPÓSITOS DE POUPANÇA - TRANSFERÊNCIAS DO GOVERNO FEDERAL REFERENTES A CONVÊNIO E INSTRUMENTOS CONGÊNERES VINCULADOS À EDUCAÇÃO	7.384.000		
1.3.2.1.01.0.1.0037 (1.570.0260)	RENDIMENTOS DE APLICAÇÃO DE CURTO PRAZO EM CONTA CORRENTE - TRANSFERÊNCIAS DO GOVERNO FEDERAL REFERENTES A CONVÊNIO E INSTRUMENTOS CONGÊNERES VINCULADOS À EDUCAÇÃO	2.945.000		
1.3.2.1.01.0.1.0073 (1.550.0116)	RENDIMENTO DE APLICAÇÕES DE CURTO PRAZO EM CONTA CORRENTE - SALÁRIO EDUCAÇÃO	14.807.000		
1.3.2.1.01.0.1.0095 (1.799.0164)	RENDIMENTOS DE APLICAÇÕES DE CURTO PRAZO EM CONTA CORRENTE - RECURSOS DA CONTRIBUIÇÃO PRODUIZIR	184.000		
1.7.0.0.00.0.0.0000	TRANSFERÊNCIAS CORRENTES		3.390.470.000	
1.7.1.0.00.0.0.0000	TRANSFERÊNCIAS DA UNIÃO E DE SUAS ENTIDADES		182.521.000	
1.7.1.4.00.0.0.0000	TRANSFERÊNCIAS DE RECURSOS DO FUNDO NACIONAL DO DESENVOLVIMENTO DA EDUCAÇÃO ? FNDE		182.521.000	
1.7.1.4.50.0.0.0000	TRANSFERÊNCIAS DO SALÁRIO-EDUCAÇÃO	142.258.000		
1.7.1.4.50.0.1.0000	TRANSFERÊNCIAS DO SALÁRIO-EDUCAÇÃO - PRINCIPAL	142.258.000		
1.7.1.4.50.0.1.0001 (1.550.0116)	TRANSFERÊNCIAS DO SALÁRIO-EDUCAÇÃO	142.258.000		
1.7.1.4.52.0.0.0000	TRANSFERÊNCIAS REFERENTES AO PROGRAMA NACIONAL DE ALIMENTAÇÃO ESCOLAR ? PNAE	40.263.000		
1.7.1.4.52.0.1.0000	TRANSFERÊNCIAS REFERENTES AO PROGRAMA NACIONAL DE ALIMENTAÇÃO ESCOLAR ? PNAE - PRINCIPAL	40.263.000		
1.7.1.4.52.0.1.0001 (1.552.0109)	TRANSFERÊNCIAS REFERENTES AO PROGRAMA NACIONAL DE ALIMENTAÇÃO ESCOLAR ? PNAE	40.263.000		

DEMONSTRATIVO DA RECEITA

R\$ 1,00

2401 - GABINETE DO SECRETÁRIO DE ESTADO DA EDUCAÇÃO

CÓDIGO	ESPECIFICAÇÃO	ALÍNEA / SUBALÍNEA	ORIGEM/ESPÉCIE/RUBRICA	CATEGORIA ECONÔMICA
1.7.5.0.00.0.0.0000	TRANSFERÊNCIAS DE OUTRAS INSTITUIÇÕES PÚBLICAS		3.207.949.000	
1.7.5.1.00.0.0.0000	TRANSFERÊNCIAS DE RECURSOS DO FUNDO DE MANUTENÇÃO E DESENVOLVIMENTO DA EDUCAÇÃO BÁSICA E DE VALORIZAÇÃO DOS PROFISSIONAIS DA EDUCAÇÃO - FUNDEB		3.207.949.000	
1.7.5.1.50.0.0.0000	TRANSFERÊNCIAS DE RECURSOS DO FUNDO DE MANUTENÇÃO E DESENVOLVIMENTO DA EDUCAÇÃO BÁSICA E DE VALORIZAÇÃO DOS PROFISSIONAIS DA EDUCAÇÃO ? FUNDEB	3.207.949.000		
1.7.5.1.50.0.1.0000	TRANSFERÊNCIAS DE RECURSOS DO FUNDO DE MANUTENÇÃO E DESENVOLVIMENTO DA EDUCAÇÃO BÁSICA E DE VALORIZAÇÃO DOS PROFISSIONAIS DA EDUCAÇÃO ? FUNDEB - PRINCIPAL	3.207.949.000		
1.7.5.1.50.0.1.0001 (1.540.0108)	TRANSFERÊNCIAS DE RECURSOS DO FUNDO DE MANUTENÇÃO E DESENVOLVIMENTO DA EDUCAÇÃO BÁSICA E DE VALORIZAÇÃO DOS PROFISSIONAIS DA EDUCAÇÃO ? FUNDEB	3.207.949.000		
1.9.0.0.00.0.0.0000	OUTRAS RECEITAS CORRENTES		10.805.000	
1.9.2.0.00.0.0.0000	INDENIZAÇÕES, RESTITUIÇÕES E RESSARCIMENTOS		7.448.000	
1.9.2.2.00.0.0.0000	RESTITUIÇÕES		7.448.000	
1.9.2.2.06.0.0.0000	RESTITUIÇÃO DE DESPESAS DE EXERCÍCIOS ANTERIORES	5.942.000		
1.9.2.2.06.3.0.0000	RESTITUIÇÃO DE DESPESAS PRIMÁRIAS DE EXERCÍCIOS ANTERIORES	5.942.000		
1.9.2.2.06.3.1.0000	RESTITUIÇÃO DE DESPESAS PRIMÁRIAS DE EXERCÍCIOS ANTERIORES - PRINCIPAL	5.942.000		
1.9.2.2.06.3.1.0008 (1.500.0100)	RESTITUIÇÃO DE SALÁRIOS/GASTOS COM PESSOAL DE EXERCÍCIOS ANTERIORES	151.000		
1.9.2.2.06.3.1.0009 (1.550.0116)	RESTITUIÇÃO DE REPASSE REALIZADO A UNID. ADM. EM EXERCÍCIOS ANTERIORES - RECURSOS DO SALÁRIO EDUCAÇÃO	380.000		
1.9.2.2.06.3.1.0010 (1.500.0100)	RESTITUIÇÃO DE REPASSE REALIZADO A UNID. ADM. EM EXERCÍCIOS ANTERIORES - RECURSOS NÃO VINCULADOS DE IMPOSTOS	2.207.000		
1.9.2.2.06.3.1.0016 (1.540.0108)	RESTITUIÇÃO DE SALÁRIOS/GASTOS COM PESSOAL DE EXERCÍCIOS ANTERIORES - RECURSOS TRANSFERÊNCIAS DO FUNDEB	2.856.000		
1.9.2.2.06.3.1.0018 (1.552.0109)	RESTITUIÇÃO DE REPASSE REALIZADO A UNID. ADM. EM EXERCÍCIOS ANTERIORES - TRANSFERÊNCIAS DE RECURSOS ADVINDOS DO PNAE	348.000		
1.9.2.2.51.0.0.0000	RESTITUIÇÕES DE RECURSOS DO FUNDEB	1.506.000		
1.9.2.2.51.0.1.0000	RESTITUIÇÕES DE RECURSOS DO FUNDEB - PRINCIPAL	1.506.000		
1.9.2.2.51.0.1.0001 (1.540.0108)	RESTITUIÇÃO DE REPASSE REALIZADO A UNID. ADM. EM EXERCÍCIOS ANTERIORES - RECURSOS DO FUNDEB	1.506.000		
1.9.9.0.00.0.0.0000	DEMAIS RECEITAS CORRENTES		3.357.000	
1.9.9.9.00.0.0.0000	OUTRAS RECEITAS CORRENTES		3.357.000	
1.9.9.9.99.0.0.0000	OUTRAS RECEITAS	3.357.000		
1.9.9.9.99.2.0.0000	OUTRAS RECEITAS NÃO ARRECADADAS E NÃO PROJETADAS PELA RFB - PRIMÁRIAS	3.357.000		
1.9.9.9.99.2.1.0000	OUTRAS RECEITAS NÃO ARRECADADAS E NÃO PROJETADAS PELA RFB - PRIMÁRIAS - PRINCIPAL	3.357.000		
1.9.9.9.99.2.1.0087 (1.550.0116)	RECEITA DE RENDIMENTO FINANCEIROS DOS REPASSES À OUTRAS UNIDADES ADMINISTRATIVAS - RECURSOS DO SALÁRIO EDUCAÇÃO	62.000		
1.9.9.9.99.2.1.0088 (1.500.0100)	RECEITA DE RENDIMENTO FINANCEIRO DOS REPASSES À OUTRAS UNIDADES ADMINISTRATIVAS - RECURSOS NÃO VINCULADOS DE	114.000		

DEMONSTRATIVO DA RECEITA

R\$ 1,00

2401 - GABINETE DO SECRETÁRIO DE ESTADO DA EDUCAÇÃO

CÓDIGO	ESPECIFICAÇÃO	ALÍNEA / SUBALÍNEA	ORIGEM/ESPÉCIE/RUBRICA	CATEGORIA ECONÔMICA
1.9.9.9.99.2.1.0089 (1.799.0164)	IMPOSTOS - RECEITAS ORDINÁRIAS CONTRIBUIÇÕES DO PRODUIR À EDUCAÇÃO INFANTIL - LEI N°. 13.591/2000	3.039.000		
1.9.9.9.99.2.1.0095 (1.540.0108)	RECEITA DE RENDIMENTO FINANCEIRO DOS REPASSES À OUTRAS UNIDADES ADMINISTRATIVAS - TRANSFERÊNCIAS DO FUNDEB	142.000		
2.0.0.0.00.0.0.0000	RECEITAS DE CAPITAL			5.076.000
2.4.0.0.00.0.0.0000	TRANSFERÊNCIAS DE CAPITAL		5.076.000	
2.4.1.0.00.0.0.0000	TRANSFERÊNCIAS DA UNIÃO E DE SUAS ENTIDADES		5.076.000	
2.4.1.4.00.0.0.0000	TRANSFERÊNCIAS DE CONVÊNIO DA UNIÃO E DE SUAS ENTIDADES		5.076.000	
2.4.1.4.51.0.0.0000	TRANSFERÊNCIAS DE CONVÊNIO DA UNIÃO DESTINADAS A PROGRAMAS DE EDUCAÇÃO	5.076.000		
2.4.1.4.51.0.1.0000	TRANSFERÊNCIAS DE CONVÊNIO DA UNIÃO DESTINADAS A PROGRAMAS DE EDUCAÇÃO - PRINCIPAL	5.076.000		
2.4.1.4.51.0.1.0003 (1.570.0260)	TRANSFERÊNCIAS DE CONVÊNIO DA UNIÃO DESTINADAS A PROGRAMAS DE EDUCAÇÃO	5.076.000		
1.0.0.0.00.0.0.9000	DEDUÇÃO - RECEITAS CORRENTES			-203.000
1.3.0.0.00.0.0.9000	DEDUÇÃO DA RECEITA PATRIMONIAL		-55.000	
1.3.2.0.00.0.0.9000	DEDUÇÃO DE VALORES MOBILIÁRIOS		-55.000	
1.3.2.1.00.0.0.9000	DEDUÇÃO DE JUROS E CORREÇÕES MONETÁRIAS		-55.000	
1.3.2.1.01.0.0.9000	DEDUÇÃO - REMUNERAÇÃO DE DEPÓSITOS BANCÁRIOS	-55.000		
1.3.2.1.01.0.1.9000	DEDUÇÃO - REMUNERAÇÃO DE DEPÓSITOS BANCÁRIOS - PRINCIPAL	-55.000		
1.3.2.1.01.0.1.9095 (1.799.0164)	DEDUÇÃO - RENDIMENTOS DE APLICAÇÕES DE CURTO PRAZO EM CONTA CORRENTE - RECURSOS DA CONTRIBUIÇÃO PRODUIR	-55.000		
1.9.0.0.00.0.0.9000	DEDUÇÃO DE OUTRAS RECEITAS CORRENTES		-148.000	
1.9.2.0.00.0.0.9000	DEDUÇÃO DE INDENIZAÇÕES, RESTITUIÇÕES E RESSARCIMENTOS		-148.000	
1.9.2.2.00.0.0.9000	DEDUÇÃO DE RESTITUIÇÕES		-148.000	
1.9.2.2.06.0.0.9000	DEDUÇÃO DE RESTITUIÇÃO DE DESPESAS DE EXERCÍCIOS ANTERIORES	-148.000		
1.9.2.2.06.3.0.9000	DEDUÇÃO - RESTITUIÇÃO DE DESPESAS PRIMÁRIAS DE EXERCÍCIOS ANTERIORES	-148.000		
1.9.2.2.06.3.1.9000	DEDUÇÃO - RESTITUIÇÃO DE DESPESAS PRIMÁRIAS DE EXERCÍCIOS ANTERIORES - PRINCIPAL	-148.000		
1.9.2.2.06.3.1.9016 (1.540.0108)	DEDUÇÃO - RESTITUIÇÃO DE SALÁRIOS/GASTOS COM PESSOAL DE EXERCÍCIOS ANTERIORES - RECURSOS TRANSFERÊNCIAS DO FUNDEB	-148.000		
TOTAL DA RECEITA				3.503.561.000

ADMINISTRAÇÃO DIRETA

(R\$ 1,00)

DEMONSTRATIVO DAS DESPESAS POR FONTES DE RECURSOS, CONFORME OS PROJETOS, ATIVIDADES E OPERAÇÕES ESPECIAIS E AS CATEGORIAS ECONÔMICAS

2400 - SECRETARIA DE ESTADO DA EDUCAÇÃO

2401 - GABINETE DO SECRETÁRIO DE ESTADO DA EDUCAÇÃO

CÓDIGO	ESPECIFICAÇÃO	TOTAL	PROJETOS	ATIVIDADES	OPERAÇÕES ESPECIAIS	RESERVA DE CONTINGÊNCIA	CATEGORIA ECONÔMICA	
							CORRENTE	CAPITAL
15000100	RECURSOS NÃO VINCULADOS DE IMPOSTOS - RECEITAS ORDINÁRIAS	1.487.744.000	112.479.000	1.375.065.000	200.000		1.331.678.000	156.066.000
15400108	TRANSFERÊNCIAS DO FUNDEB - IMPOSTOS E TRANSFERÊNCIAS DE IMPOSTOS	3.246.421.000	30.000	3.246.391.000			3.120.221.000	126.200.000
15500116	TRANSFERÊNCIA DO SALÁRIO-EDUCAÇÃO - COTA ESTADUAL	157.507.000	8.010.000	149.497.000			77.900.000	79.607.000
15520109	TRANSFERÊNCIAS DE RECURSOS DO FNDE REFERENTES AO PROGRAMA NACIONAL DE ALIMENTAÇÃO ESCOLAR (PNAE)	41.999.000		41.999.000			41.999.000	
15690115	OUTRAS TRANSFERÊNCIAS DE RECURSOS DO FNDE	123.000		123.000			123.000	
15700260	TRANSFERÊNCIAS DO GOVERNO FEDERAL REFERENTES A CONVÊNIOS E INSTRUMENTOS CONGÊNERES VINCULADOS À EDUCAÇÃO	15.405.000	4.030.000	11.375.000			4.630.000	10.775.000
15750262	OUTRAS TRANSFERÊNCIAS DE CONVÊNIOS E INSTRUMENTOS CONGÊNERES VINCULADOS À EDUCAÇÃO	12.000		12.000			12.000	
17610155	RECURSOS VINCULADOS AO FUNDO DE COMBATE E ERRADICAÇÃO DA POBREZA - ADICIONAL DE 2% DO ICMS	62.290.000		62.290.000			62.290.000	
17610156	RECURSOS VINCULADOS AO FUNDO DE COMBATE E ERRADICAÇÃO DA POBREZA - OUTROS RECURSOS DO PROTEGE	317.477.000		317.477.000			317.477.000	
17990164	OUTRAS VINCULAÇÕES LEGAIS - CONTRIBUIÇÃO PRODUIZIR	3.168.000		3.168.000			1.584.000	1.584.000
	TOTAL	5.332.146.000	124.549.000	5.207.397.000	200.000		4.957.914.000	374.232.000

ADMINISTRAÇÃO DIRETA

(R\$ 1,00)

DEMONSTRATIVO DAS DESPESAS POR FONTES DE RECURSOS, CONFORME OS PROJETOS, ATIVIDADES E OPERAÇÕES ESPECIAIS E AS CATEGORIAS ECONÔMICAS

2500 - SECRETARIA DE ESTADO DE CULTURA

CÓDIGO	ESPECIFICAÇÃO	TOTAL	PROJETOS	ATIVIDADES	OPERAÇÕES ESPECIAIS	RESERVA DE CONTINGÊNCIA	CATEGORIA ECONÔMICA	
							CORRENTE	CAPITAL
15000100	RECURSOS NÃO VINCULADOS DE IMPOSTOS - RECEITAS ORDINÁRIAS	30.045.000		29.935.000	110.000		30.045.000	
17000280	OUTRAS TRANSFERÊNCIAS DE CONVÊNIOS OU INSTRUMENTOS CONGÊNERES DA UNIÃO - ADMINISTRAÇÃO DIRETA	125.000		125.000			125.000	
17490241	OUTRAS VINCULAÇÕES DE TRANSFERÊNCIAS - LEI ALDIR BLANC	3.863.000		3.863.000			3.863.000	
	TOTAL	34.033.000		33.923.000	110.000		34.033.000	

DEMONSTRATIVO DA RECEITA

R\$ 1,00

2501 - GABINETE DO SECRETÁRIO DE ESTADO DE CULTURA

CÓDIGO	ESPECIFICAÇÃO	ALÍNEA / SUBALÍNEA	ORIGEM/ESPÉCIE/RUBRICA	CATEGORIA ECONÔMICA
1.0.0.0.00.0.0.0000	RECEITAS CORRENTES			3.988.000
1.3.0.0.00.0.0.0000	RECEITA PATRIMONIAL		1.747.000	
1.3.2.0.00.0.0.0000	VALORES MOBILIÁRIOS		1.747.000	
1.3.2.1.00.0.0.0000	JUROS E CORREÇÕES MONETÁRIAS		1.747.000	
1.3.2.1.01.0.0.0000	REMUNERAÇÃO DE DEPÓSITOS BANCÁRIOS	1.747.000		
1.3.2.1.01.0.1.0000	REMUNERAÇÃO DE DEPÓSITOS BANCÁRIOS - PRINCIPAL	1.747.000		
1.3.2.1.01.0.1.0006 (1.700.0280)	REMUNERAÇÃO DE DEPÓSITOS DE POUPANÇA - OUTRAS TRANSFERÊNCIAS DE CONVÊNIOS OU INSTRUMENTOS CONGÊNERES DA UNIÃO		118.000	
1.3.2.1.01.0.1.0007 (1.700.0280)	RENDIMENTOS DE APLICAÇÕES DE CURTO PRAZO EM CONTA CORRENTE - OUTRAS TRANSFERÊNCIAS DE CONVÊNIOS OU INSTRUMENTOS CONGÊNERES DA UNIÃO		7.000	
1.3.2.1.01.0.1.0082 (1.749.0241)	RENDIMENTOS DE APLICAÇÕES DE CURTO PRAZO EM CONTA CORRENTE - RECURSOS DA LEI N° 14.017/2020 - ALDIR BLANC	1.622.000		
1.7.0.0.00.0.0.0000	TRANSFERÊNCIAS CORRENTES		2.241.000	
1.7.3.0.00.0.0.0000	TRANSFERÊNCIAS DOS MUNICÍPIOS E DE SUAS ENTIDADES		2.241.000	
1.7.3.9.00.0.0.0000	OUTRAS TRANSFERÊNCIAS DOS MUNICÍPIOS		2.241.000	
1.7.3.9.99.0.0.0000	OUTRAS TRANSFERÊNCIAS DOS MUNICÍPIOS	2.241.000		
1.7.3.9.99.0.1.0000	OUTRAS TRANSFERÊNCIAS DOS MUNICÍPIOS - PRINCIPAL	2.241.000		
1.7.3.9.99.0.1.0008 (1.749.0241)	TRANSFERÊNCIA DOS MUNICÍPIOS - RECURSOS DESTINADOS AO SETOR CULTURAL - LEI N° 14.017/2020 - ALDIR BLANC	2.241.000		
TOTAL DA RECEITA				3.988.000

ADMINISTRAÇÃO DIRETA

(R\$ 1,00)

DEMONSTRATIVO DAS DESPESAS POR FONTES DE RECURSOS, CONFORME OS PROJETOS, ATIVIDADES E OPERAÇÕES ESPECIAIS E AS CATEGORIAS ECONÔMICAS

2500 - SECRETARIA DE ESTADO DE CULTURA

2501 - GABINETE DO SECRETÁRIO DE ESTADO DE CULTURA

CÓDIGO	ESPECIFICAÇÃO	TOTAL	PROJETOS	ATIVIDADES	OPERAÇÕES ESPECIAIS	RESERVA DE CONTINGÊNCIA	CATEGORIA ECONÔMICA	
							CORRENTE	CAPITAL
15000100	RECURSOS NÃO VINCULADOS DE IMPOSTOS - RECEITAS ORDINÁRIAS	30.045.000		29.935.000	110.000		30.045.000	
17000280	OUTRAS TRANSFERÊNCIAS DE CONVÊNIOS OU INSTRUMENTOS CONGÊNERES DA UNIÃO - ADMINISTRAÇÃO DIRETA	125.000		125.000			125.000	
17490241	OUTRAS VINCULAÇÕES DE TRANSFERÊNCIAS - LEI ALDIR BLANC	3.863.000		3.863.000			3.863.000	
	TOTAL	34.033.000		33.923.000	110.000		34.033.000	

ADMINISTRAÇÃO DIRETA

(R\$ 1,00)

DEMONSTRATIVO DAS DESPESAS POR FONTES DE RECURSOS, CONFORME OS PROJETOS, ATIVIDADES E OPERAÇÕES ESPECIAIS E AS CATEGORIAS ECONÔMICAS

2600 - SECRETARIA DE ESTADO DE ESPORTE E LAZER

CÓDIGO	ESPECIFICAÇÃO	TOTAL	PROJETOS	ATIVIDADES	OPERAÇÕES ESPECIAIS	RESERVA DE CONTINGÊNCIA	CATEGORIA ECONÔMICA	
							CORRENTE	CAPITAL
15000100	RECURSOS NÃO VINCULADOS DE IMPOSTOS - RECEITAS ORDINÁRIAS	50.752.000		50.632.000	120.000		49.752.000	1.000.000
17000280	OUTRAS TRANSFERÊNCIAS DE CONVÊNIOS OU INSTRUMENTOS CONGÊNERES DA UNIÃO - ADMINISTRAÇÃO DIRETA	11.624.000		11.624.000			50.000	11.574.000
17490132	OUTRAS VINCULAÇÕES DE TRANSFERÊNCIAS - LEI PELÉ	9.569.000		9.569.000			9.569.000	
17530161	RECURSOS PROVENIENTES DE TAXAS E CONTRIBUIÇÕES - TAXAS POR SERVIÇOS PÚBLICOS	256.000			256.000	256.000		
17610156	RECURSOS VINCULADOS AO FUNDO DE COMBATE E ERRADICAÇÃO DA POBREZA - OUTROS RECURSOS DO PROTEGE	12.500.000		12.500.000			12.500.000	
17990164	OUTRAS VINCULAÇÕES LEGAIS - CONTRIBUIÇÃO PRODUIZIR	10.289.000		10.289.000			10.289.000	
	TOTAL	94.990.000		94.614.000	376.000	256.000	82.160.000	12.574.000

DEMONSTRATIVO DA RECEITA

R\$ 1,00

2601 - GABINETE DO SECRETÁRIO DE ESTADO DE ESPORTE E LAZER

CÓDIGO	ESPECIFICAÇÃO	ALÍNEA / SUBALÍNEA	ORIGEM/ESPÉCIE/RUBRICA	CATEGORIA ECONÔMICA
1.0.0.0.00.0.0.0000	RECEITAS CORRENTES			20.702.000
1.1.0.0.00.0.0.0000	IMPOSTOS, TAXAS E CONTRIBUIÇÕES DE MELHORIA		230.000	
1.1.2.0.00.0.0.0000	TAXAS		230.000	
1.1.2.2.00.0.0.0000	TAXAS PELA PRESTAÇÃO DE SERVIÇOS		230.000	
1.1.2.2.01.0.0.0000	TAXA PELA PRESTAÇÃO DE SERVIÇOS EM GERAL	230.000		
1.1.2.2.01.0.1.0000	TAXAS PELA PRESTAÇÃO DE SERVIÇOS EM GERAL - PRINCIPAL	230.000		
1.1.2.2.01.0.1.0003 (1.753.0161)	TAXA DE ADMINISTRAÇÃO - PROESPORTE		2.000	
1.1.2.2.01.0.1.0010 (1.753.0161)	TAXA DE ANTECIPAÇÃO - PRODUIR		228.000	
1.3.0.0.00.0.0.0000	RECEITA PATRIMONIAL		2.305.000	
1.3.1.0.00.0.0.0000	EXPLORAÇÃO DO PATRIMÔNIO IMOBILIÁRIO DO ESTADO		21.000	
1.3.1.1.00.0.0.0000	EXPLORAÇÃO DO PATRIMÔNIO IMOBILIÁRIO DO ESTADO		21.000	
1.3.1.1.01.0.0.0000	ALUGUÉIS, ARRENDAMENTOS, FOROS, LAUDÊMIOS, TARIFFAS DE OCUPAÇÃO	21.000		
1.3.1.1.01.1.0.0000	ALUGUÉIS E ARRENDAMENTOS	21.000		
1.3.1.1.01.1.1.0000	ALUGUÉIS E ARRENDAMENTOS - PRINCIPAL	21.000		
1.3.1.1.01.1.1.0007 (1.500.0100)	ALUGUÉIS E ARRENDAMENTOS BENS IMÓVEIS		21.000	
1.3.2.0.00.0.0.0000	VALORES MOBILIÁRIOS		2.284.000	
1.3.2.1.00.0.0.0000	JUROS E CORREÇÕES MONETÁRIAS		2.284.000	
1.3.2.1.01.0.0.0000	REMUNERAÇÃO DE DEPÓSITOS BANCÁRIOS	2.284.000		
1.3.2.1.01.0.1.0000	REMUNERAÇÃO DE DEPÓSITOS BANCÁRIOS - PRINCIPAL	2.284.000		
1.3.2.1.01.0.1.0007 (1.700.0280)	RENDIMENTOS DE APLICAÇÕES DE CURTO PRAZO EM CONTA CORRENTE - OUTRAS TRANSFERÊNCIAS DE CONVÊNIO OU INSTRUMENTOS CONGÊNERES DA UNIÃO		134.000	
1.3.2.1.01.0.1.0028 (1.500.0100)	RENDIMENTO APLICAÇÃO CURTO PRAZO EM CONTA CORRENTE - RECURSOS NÃO VINCULADOS DE IMPOSTOS		49.000	
1.3.2.1.01.0.1.0035 (1.500.0100)	RENDIMENTO APLICAÇÃO CURTO PRAZO EM CONTA CORRENTE DE CONTRAPARTIDA DE CONVÊNIO - RECURSOS NÃO VINCULADOS DE IMPOSTOS		11.000	
1.3.2.1.01.0.1.0080 (1.749.0132)	RENDIMENTOS DE APLICAÇÕES DE CURTO PRAZO EM CONTA CORRENTE - RECURSOS DA LEI Nº 9.615 (LEI PELÉ)		950.000	
1.3.2.1.01.0.1.0084 (1.753.0161)	RENDIMENTOS DE APLICAÇÕES DE CURTO PRAZO EM CONTA CORRENTE - RECURSOS DE TAXAS PELA PRESTAÇÃO DE SERVIÇOS		39.000	
1.3.2.1.01.0.1.0095 (1.799.0164)	RENDIMENTOS DE APLICAÇÕES DE CURTO PRAZO EM CONTA CORRENTE - RECURSOS DA CONTRIBUIÇÃO PRODUIR	1.101.000		
1.7.0.0.00.0.0.0000	TRANSFERÊNCIAS CORRENTES		8.649.000	
1.7.1.0.00.0.0.0000	TRANSFERÊNCIAS DA UNIÃO E DE SUAS ENTIDADES		8.649.000	
1.7.1.7.00.0.0.0000	TRANSFERÊNCIAS DE CONVÊNIO DA UNIÃO E DE SUAS ENTIDADES		30.000	
1.7.1.7.99.0.0.0000	OUTRAS TRANSFERÊNCIAS DE CONVÊNIO DA UNIÃO E DE SUAS ENTIDADES	30.000		
1.7.1.7.99.0.1.0000	OUTRAS TRANSFERÊNCIAS DE CONVÊNIO DA UNIÃO E DE SUAS ENTIDADES - PRINCIPAL	30.000		

DEMONSTRATIVO DA RECEITA

R\$ 1,00

2601 - GABINETE DO SECRETÁRIO DE ESTADO DE ESPORTE E LAZER

CÓDIGO	ESPECIFICAÇÃO	ALÍNEA / SUBALÍNEA	ORIGEM/ESPÉCIE/RUBRICA	CATEGORIA ECONÔMICA
1.7.1.7.99.0.1.0020 (1.700.0280)	TRANSFERÊNCIAS DE CONVÊNIOS DA UNIÃO DESTINADAS A PROGRAMAS DE ESPORTE	30.000		
1.7.1.9.00.0.0.0000	OUTRAS TRANSFERÊNCIAS DE RECURSOS DA UNIÃO E DE SUAS ENTIDADES		8.619.000	
1.7.1.9.99.0.0.0000	OUTRAS TRANSFERÊNCIAS DE RECURSOS DA UNIÃO E DE SUAS ENTIDADES	8.619.000		
1.7.1.9.99.0.1.0000	OUTRAS TRANSFERÊNCIAS DE RECURSOS DA UNIÃO E DE SUAS ENTIDADES - PRINCIPAL	8.619.000		
1.7.1.9.99.0.1.0010 (1.749.0132)	TRANSFERÊNCIAS DE RECURSOS DA LEI Nº 9.615 (LEI PELÉ)	8.619.000		
1.9.0.0.00.0.0.0000	OUTRAS RECEITAS CORRENTES		9.518.000	
1.9.9.0.00.0.0.0000	DEMAIS RECEITAS CORRENTES		9.518.000	
1.9.9.9.00.0.0.0000	OUTRAS RECEITAS CORRENTES		9.518.000	
1.9.9.9.99.0.0.0000	OUTRAS RECEITAS	9.518.000		
1.9.9.9.99.2.0.0000	OUTRAS RECEITAS NÃO ARRECADADAS E NÃO PROJETADAS PELA RFB - PRIMÁRIAS	9.518.000		
1.9.9.9.99.2.1.0000	OUTRAS RECEITAS NÃO ARRECADADAS E NÃO PROJETADAS PELA RFB - PRIMÁRIAS - PRINCIPAL	9.518.000		
1.9.9.9.99.2.1.0076 (1.799.0164)	CONTRIBUIÇÃO CULT/ESP/TUR/OVG - PRODUIR - LEI 20.695/19	9.518.000		
2.0.0.0.00.0.0.0000	RECEITAS DE CAPITAL			11.460.000
2.4.0.0.00.0.0.0000	TRANSFERÊNCIAS DE CAPITAL		11.460.000	
2.4.1.0.00.0.0.0000	TRANSFERÊNCIAS DA UNIÃO E DE SUAS ENTIDADES		11.460.000	
2.4.1.4.00.0.0.0000	TRANSFERÊNCIAS DE CONVÊNIOS DA UNIÃO E DE SUAS ENTIDADES		11.460.000	
2.4.1.4.99.0.0.0000	OUTRAS TRANSFERÊNCIAS DE CONVÊNIOS DA UNIÃO E DE SUAS ENTIDADES	11.460.000		
2.4.1.4.99.0.1.0000	OUTRAS TRANSFERÊNCIAS DE CONVÊNIOS DA UNIÃO E DE SUAS ENTIDADES - PRINCIPAL	11.460.000		
2.4.1.4.99.0.1.0017 (1.700.0280)	TRANSFERÊNCIAS DE CONVÊNIOS DA UNIÃO DESTINADAS A PROGRAMAS DE ESPORTE	11.460.000		
1.0.0.0.00.0.0.9000	DEDUÇÃO - RECEITAS CORRENTES			-343.000
1.1.0.0.00.0.0.9000	DEDUÇÃO DOS IMPOSTOS, TAXAS E CONTRIBUIÇÕES DE MELHORIA		-1.000	
1.1.2.0.00.0.0.9000	DEDUÇÃO DE TAXAS		-1.000	
1.1.2.2.00.0.0.9000	DEDUÇÃO DE TAXAS PELA PRESTAÇÃO DE SERVIÇOS		-1.000	
1.1.2.2.01.0.0.9000	DEDUÇÃO - TAXAS PELA PRESTAÇÃO DE SERVIÇOS EM GERAL	-1.000		
1.1.2.2.01.0.1.9000	DEDUÇÃO - TAXAS PELA PRESTAÇÃO DE SERVIÇOS EM GERAL - PRINCIPAL	-1.000		
1.1.2.2.01.0.1.9003 (1.753.0161)	DEDUÇÃO - TAXA DE ADMINISTRAÇÃO - PROESPORTE	-1.000		
1.3.0.0.00.0.0.9000	DEDUÇÃO DA RECEITA PATRIMONIAL		-342.000	
1.3.2.0.00.0.0.9000	DEDUÇÃO DE VALORES MOBILIÁRIOS		-342.000	
1.3.2.1.00.0.0.9000	DEDUÇÃO DE JUROS E CORREÇÕES MONETÁRIAS		-342.000	
1.3.2.1.01.0.0.9000	DEDUÇÃO - REMUNERAÇÃO DE DEPÓSITOS BANCÁRIOS	-342.000		
1.3.2.1.01.0.1.9000	DEDUÇÃO - REMUNERAÇÃO DE DEPÓSITOS BANCÁRIOS - PRINCIPAL	-342.000		

DEMONSTRATIVO DA RECEITA

R\$ 1,00

2601 - GABINETE DO SECRETÁRIO DE ESTADO DE ESPORTE E LAZER

CÓDIGO	ESPECIFICAÇÃO	ALÍNEA / SUBALÍNEA	ORIGEM/ESPÉCIE/RUBRICA	CATEGORIA ECONÔMICA
1.3.2.1.01.0.1.9084 (1.753.0161)	DEDUÇÃO - RENDIMENTOS DE APLICAÇÕES DE CURTO PRAZO EM CONTA CORRENTE - RECURSOS DE TAXAS PELA PRESTAÇÃO DE SERVIÇOS	-12.000		
1.3.2.1.01.0.1.9095 (1.799.0164)	DEDUÇÃO - RENDIMENTOS DE APLICAÇÕES DE CURTO PRAZO EM CONTA CORRENTE - RECURSOS DA CONTRIBUIÇÃO PRODUZIR	-330.000		
TOTAL DA RECEITA				31.819.000

ADMINISTRAÇÃO DIRETA

(R\$ 1,00)

DEMONSTRATIVO DAS DESPESAS POR FONTES DE RECURSOS, CONFORME OS PROJETOS, ATIVIDADES E OPERAÇÕES ESPECIAIS E AS CATEGORIAS ECONÔMICAS

2600 - SECRETARIA DE ESTADO DE ESPORTE E LAZER

2601 - GABINETE DO SECRETÁRIO DE ESTADO DE ESPORTE E LAZER

CÓDIGO	ESPECIFICAÇÃO	TOTAL	PROJETOS	ATIVIDADES	OPERAÇÕES ESPECIAIS	RESERVA DE CONTINGÊNCIA	CATEGORIA ECONÔMICA	
							CORRENTE	CAPITAL
15000100	RECURSOS NÃO VINCULADOS DE IMPOSTOS - RECEITAS ORDINÁRIAS	50.752.000		50.632.000	120.000		49.752.000	1.000.000
17000280	OUTRAS TRANSFERÊNCIAS DE CONVÊNIOS OU INSTRUMENTOS CONGÊNERES DA UNIÃO - ADMINISTRAÇÃO DIRETA	11.624.000		11.624.000			50.000	11.574.000
17490132	OUTRAS VINCULAÇÕES DE TRANSFERÊNCIAS - LEI PELÉ	9.569.000		9.569.000			9.569.000	
17530161	RECURSOS PROVENIENTES DE TAXAS E CONTRIBUIÇÕES - TAXAS POR SERVIÇOS PÚBLICOS	256.000			256.000	256.000		
17610156	RECURSOS VINCULADOS AO FUNDO DE COMBATE E ERRADICAÇÃO DA POBREZA - OUTROS RECURSOS DO PROTEGE	12.500.000		12.500.000			12.500.000	
17990164	OUTRAS VINCULAÇÕES LEGAIS - CONTRIBUIÇÃO PRODUZIR	10.289.000		10.289.000			10.289.000	
	TOTAL	94.990.000		94.614.000	376.000	256.000	82.160.000	12.574.000

ADMINISTRAÇÃO DIRETA

(R\$ 1,00)

**DEMONSTRATIVO DAS DESPESAS POR FONTES DE RECURSOS, CONFORME OS PROJETOS, ATIVIDADES E OPERAÇÕES ESPECIAIS E AS CATEGORIAS ECONÔMICAS
2800 - SECRETARIA DA SAÚDE**

CÓDIGO	ESPECIFICAÇÃO	TOTAL	PROJETOS	ATIVIDADES	OPERAÇÕES ESPECIAIS	RESERVA DE CONTINGÊNCIA	CATEGORIA ECONÔMICA	
							CORRENTE	CAPITAL
15000100	RECURSOS NÃO VINCULADOS DE IMPOSTOS - RECEITAS ORDINÁRIAS	9.141.000		3.310.000	5.831.000		9.141.000	
16000232	TRANSFERÊNCIAS FUNDO A FUNDO DE RECURSOS DO SUS PROVENIENTES DO GOVERNO FEDERAL - BLOCO DE MANUTENÇÃO DAS AÇÕES E SERVIÇOS PÚBLICOS DE SAÚDE	376.000		376.000			376.000	
16360272	OUTRAS TRANSFERÊNCIAS DE CONVÊNIOS E INSTRUMENTOS CONGÊNERES VINCULADOS À SAÚDE	103.000		103.000			103.000	
	TOTAL	9.620.000		3.789.000	5.831.000		9.620.000	

DEMONSTRATIVO DA RECEITA

R\$ 1,00

2801 - GABINETE DO SECRETÁRIO DA SAÚDE

CÓDIGO	ESPECIFICAÇÃO	ALÍNEA / SUBALÍNEA	ORIGEM/ESPÉCIE/RUBRICA	CATEGORIA ECONÔMICA
1.0.0.0.00.0.0.0000	RECEITAS CORRENTES			479.000
1.3.0.0.00.0.0.0000	RECEITA PATRIMONIAL		455.000	
1.3.2.0.00.0.0.0000	VALORES MOBILIÁRIOS		455.000	
1.3.2.1.00.0.0.0000	JUROS E CORREÇÕES MONETÁRIAS		455.000	
1.3.2.1.01.0.0.0000	REMUNERAÇÃO DE DEPÓSITOS BANCÁRIOS	455.000		
1.3.2.1.01.0.1.0000	REMUNERAÇÃO DE DEPÓSITOS BANCÁRIOS - PRINCIPAL	455.000		
1.3.2.1.01.0.1.0038 (1.636.0272)	RENDIMENTOS DE APLICAÇÃO DE CURTO PRAZO EM CONTA CORRENTE - OUTRAS TRANSFERÊNCIAS DE CONVÊNIO E INSTRUMENTOS CONGÊNERES VINCULADOS À SAÚDE	103.000		
1.3.2.1.01.0.1.0040 (1.600.0232)	REMUNERAÇÃO DE DEPÓSITOS BANCÁRIOS - TRANSFERÊNCIAS FUNDO A FUNDO DE RECURSOS DO SUS - BLOCO DE MANUTENÇÃO DAS ASPS	352.000		
1.9.0.0.00.0.0.0000	OUTRAS RECEITAS CORRENTES		24.000	
1.9.9.0.00.0.0.0000	DEMAIS RECEITAS CORRENTES		24.000	
1.9.9.9.00.0.0.0000	OUTRAS RECEITAS CORRENTES		24.000	
1.9.9.9.99.0.0.0000	OUTRAS RECEITAS	24.000		
1.9.9.9.99.2.0.0000	OUTRAS RECEITAS NÃO ARRECADADAS E NÃO PROJETADAS PELA RFB - PRIMÁRIAS	24.000		
1.9.9.9.99.2.1.0000	OUTRAS RECEITAS NÃO ARRECADADAS E NÃO PROJETADAS PELA RFB - PRIMÁRIAS - PRINCIPAL	24.000		
1.9.9.9.99.2.1.0081 (1.600.0232)	RECEITA DE DEPÓSITOS NÃO IDENTIFICADOS EM CONTAS DE TRANSFERÊNCIAS DE RECURSOS - BLOCO DAS AÇÕES E SERVIÇOS PÚBLICOS DE SAÚDE	24.000		
	TOTAL DA RECEITA			479.000

ADMINISTRAÇÃO DIRETA

(R\$ 1,00)

DEMONSTRATIVO DAS DESPESAS POR FONTES DE RECURSOS, CONFORME OS PROJETOS, ATIVIDADES E OPERAÇÕES ESPECIAIS E AS CATEGORIAS ECONÔMICAS

2800 - SECRETARIA DA SAÚDE

2801 - GABINETE DO SECRETÁRIO DA SAÚDE

CÓDIGO	ESPECIFICAÇÃO	TOTAL	PROJETOS	ATIVIDADES	OPERAÇÕES ESPECIAIS	RESERVA DE CONTINGÊNCIA	CATEGORIA ECONÔMICA	
							CORRENTE	CAPITAL
15000100	RECURSOS NÃO VINCULADOS DE IMPOSTOS - RECEITAS ORDINÁRIAS	9.141.000		3.310.000	5.831.000		9.141.000	
16000232	TRANSFERÊNCIAS FUNDO A FUNDO DE RECURSOS DO SUS PROVENIENTES DO GOVERNO FEDERAL - BLOCO DE MANUTENÇÃO DAS AÇÕES E SERVIÇOS PÚBLICOS DE SAÚDE	376.000		376.000			376.000	
16360272	OUTRAS TRANSFERÊNCIAS DE CONVÊNIOS E INSTRUMENTOS CONGÊNERES VINCULADOS À SAÚDE	103.000		103.000			103.000	
	TOTAL	9.620.000		3.789.000	5.831.000		9.620.000	

ADMINISTRAÇÃO DIRETA

(R\$ 1,00)

DEMONSTRATIVO DAS DESPESAS POR FONTES DE RECURSOS, CONFORME OS PROJETOS, ATIVIDADES E OPERAÇÕES ESPECIAIS E AS CATEGORIAS ECONÔMICAS

2900 - SECRETARIA DE ESTADO DE SEGURANÇA PÚBLICA

CÓDIGO	ESPECIFICAÇÃO	TOTAL	PROJETOS	ATIVIDADES	OPERAÇÕES ESPECIAIS	RESERVA DE CONTINGÊNCIA	CATEGORIA ECONÔMICA	
							CORRENTE	CAPITAL
15000100	RECURSOS NÃO VINCULADOS DE IMPOSTOS - RECEITAS ORDINÁRIAS	4.231.076.000	72.757.000	4.149.397.000	8.922.000		4.146.419.000	84.657.000
17000280	OUTRAS TRANSFERÊNCIAS DE CONVÊNIOS OU INSTRUMENTOS CONGÊNERES DA UNIÃO - ADMINISTRAÇÃO DIRETA	16.105.000	1.345.000	14.760.000			80.000	16.025.000
17610156	RECURSOS VINCULADOS AO FUNDO DE COMBATE E ERRADICAÇÃO DA POBREZA - OUTROS RECURSOS DO PROTEGE	5.376.000		5.376.000			5.366.000	10.000
	TOTAL	4.252.557.000	74.102.000	4.169.533.000	8.922.000		4.151.865.000	100.692.000

DEMONSTRATIVO DA RECEITA

R\$ 1,00

2901 - GABINETE DO SECRETÁRIO DE ESTADO DE SEGURANÇA PÚBLICA

CÓDIGO	ESPECIFICAÇÃO	ALÍNEA / SUBALÍNEA	ORIGEM/ESPÉCIE/RUBRICA	CATEGORIA ECONÔMICA
1.0.0.0.00.0.0.0000	RECEITAS CORRENTES			823.000
1.3.0.0.00.0.0.0000	RECEITA PATRIMONIAL		823.000	
1.3.2.0.00.0.0.0000	VALORES MOBILIÁRIOS		823.000	
1.3.2.1.00.0.0.0000	JUROS E CORREÇÕES MONETÁRIAS		823.000	
1.3.2.1.01.0.0.0000	REMUNERAÇÃO DE DEPÓSITOS BANCÁRIOS	823.000		
1.3.2.1.01.0.1.0000	REMUNERAÇÃO DE DEPÓSITOS BANCÁRIOS - PRINCIPAL	823.000		
1.3.2.1.01.0.1.0006 (1.700.0280)	REMUNERAÇÃO DE DEPÓSITOS DE POUPANÇA - OUTRAS TRANSFERÊNCIAS DE CONVÊNIOS OU INSTRUMENTOS CONGÊNERES DA UNIÃO			219.000
1.3.2.1.01.0.1.0007 (1.700.0280)	RENDIMENTOS DE APLICAÇÕES DE CURTO PRAZO EM CONTA CORRENTE - OUTRAS TRANSFERÊNCIAS DE CONVÊNIOS OU INSTRUMENTOS CONGÊNERES DA UNIÃO			500.000
1.3.2.1.01.0.1.0028 (1.500.0100)	RENDIMENTO APLICAÇÃO CURTO PRAZO EM CONTA CORRENTE - RECURSOS NÃO VINCULADOS DE IMPOSTOS			2.000
1.3.2.1.01.0.1.0034 (1.500.0100)	REMUNERAÇÃO DE DEPÓSITOS DE POUPANÇA DE CONTRAPARTIDA DE CONVÊNIOS - RECURSOS NÃO VINCULADOS DE IMPOSTOS			6.000
1.3.2.1.01.0.1.0035 (1.500.0100)	RENDIMENTO APLICAÇÃO CURTO PRAZO EM CONTA CORRENTE DE CONTRAPARTIDA DE CONVÊNIOS - RECURSOS NÃO VINCULADOS DE IMPOSTOS			96.000
2.0.0.0.00.0.0.0000	RECEITAS DE CAPITAL			14.061.000
2.4.0.0.00.0.0.0000	TRANSFERÊNCIAS DE CAPITAL		14.061.000	
2.4.1.0.00.0.0.0000	TRANSFERÊNCIAS DA UNIÃO E DE SUAS ENTIDADES		14.061.000	
2.4.1.4.00.0.0.0000	TRANSFERÊNCIAS DE CONVÊNIOS DA UNIÃO E DE SUAS ENTIDADES		14.061.000	
2.4.1.4.99.0.0.0000	OUTRAS TRANSFERÊNCIAS DE CONVÊNIOS DA UNIÃO E DE SUAS ENTIDADES	14.061.000		
2.4.1.4.99.0.1.0000	OUTRAS TRANSFERÊNCIAS DE CONVÊNIOS DA UNIÃO E DE SUAS ENTIDADES - PRINCIPAL	14.061.000		
2.4.1.4.99.0.1.0008 (1.700.0280)	TRANSF. CONV. UNIÃO PARA SEG. PÚBLICA - RECURSOS PARA INFRAESTRUTURA FÍSICA		1.781.000	
2.4.1.4.99.0.1.0009 (1.700.0280)	TRANSF. CONV. UNIÃO PARA SEG. PÚBLICA - RECURSOS PARA AQUISIÇÃO DE EQUIPAMENTOS E OU BENS PERMANENTES		12.280.000	
	TOTAL DA RECEITA			14.884.000

ADMINISTRAÇÃO DIRETA

(R\$ 1,00)

DEMONSTRATIVO DAS DESPESAS POR FONTES DE RECURSOS, CONFORME OS PROJETOS, ATIVIDADES E OPERAÇÕES ESPECIAIS E AS CATEGORIAS ECONÔMICAS

2900 - SECRETARIA DE ESTADO DE SEGURANÇA PÚBLICA

2901 - GABINETE DO SECRETÁRIO DE ESTADO DE SEGURANÇA PÚBLICA

CÓDIGO	ESPECIFICAÇÃO	TOTAL	PROJETOS	ATIVIDADES	OPERAÇÕES ESPECIAIS	RESERVA DE CONTINGÊNCIA	CATEGORIA ECONÔMICA	
							CORRENTE	CAPITAL
15000100	RECURSOS NÃO VINCULADOS DE IMPOSTOS - RECEITAS ORDINÁRIAS	311.704.000	5.622.000	301.360.000	4.722.000		303.742.000	7.962.000
17000280	OUTRAS TRANSFERÊNCIAS DE CONVÊNIOS OU INSTRUMENTOS CONGÊNERES DA UNIÃO - ADMINISTRAÇÃO DIRETA	14.780.000	20.000	14.760.000			80.000	14.700.000
	TOTAL	326.484.000	5.642.000	316.120.000	4.722.000		303.822.000	22.662.000

DEMONSTRATIVO DA RECEITA

R\$ 1,00

2902 - POLÍCIA MILITAR

CÓDIGO	ESPECIFICAÇÃO	ALÍNEA / SUBALÍNEA	ORIGEM/ESPÉCIE/RUBRICA	CATEGORIA ECONÔMICA
1.0.0.0.00.0.0.0000	RECEITAS CORRENTES			15.000
1.9.0.0.00.0.0.0000	OUTRAS RECEITAS CORRENTES		15.000	
1.9.9.0.00.0.0.0000	DEMAIS RECEITAS CORRENTES		15.000	
1.9.9.9.00.0.0.0000	OUTRAS RECEITAS CORRENTES		15.000	
1.9.9.9.11.0.0.0000	VARIAÇÃO CAMBIAL	15.000		
1.9.9.9.11.0.1.0000	VARIAÇÃO CAMBIAL - PRINCIPAL	15.000		
1.9.9.9.11.0.1.0001 (1.500.0100)	VARIAÇÃO CAMBIAL	15.000		
	TOTAL DA RECEITA			15.000

ADMINISTRAÇÃO DIRETA

(R\$ 1,00)

DEMONSTRATIVO DAS DESPESAS POR FONTES DE RECURSOS, CONFORME OS PROJETOS, ATIVIDADES E OPERAÇÕES ESPECIAIS E AS CATEGORIAS ECONÔMICAS

2900 - SECRETARIA DE ESTADO DE SEGURANÇA PÚBLICA

2902 - POLÍCIA MILITAR

CÓDIGO	ESPECIFICAÇÃO	TOTAL	PROJETOS	ATIVIDADES	OPERAÇÕES ESPECIAIS	RESERVA DE CONTINGÊNCIA	CATEGORIA ECONÔMICA	
							CORRENTE	CAPITAL
15000100	RECURSOS NÃO VINCULADOS DE IMPOSTOS - RECEITAS ORDINÁRIAS	2.002.392.000	500.000	1.999.492.000	2.400.000		1.992.392.000	10.000.000
	TOTAL	2.002.392.000	500.000	1.999.492.000	2.400.000		1.992.392.000	10.000.000

ADMINISTRAÇÃO DIRETA

(R\$ 1,00)

DEMONSTRATIVO DAS DESPESAS POR FONTES DE RECURSOS, CONFORME OS PROJETOS, ATIVIDADES E OPERAÇÕES ESPECIAIS E AS CATEGORIAS ECONÔMICAS

2900 - SECRETARIA DE ESTADO DE SEGURANÇA PÚBLICA

2903 - CORPO DE BOMBEIROS MILITAR

CÓDIGO	ESPECIFICAÇÃO	TOTAL	PROJETOS	ATIVIDADES	OPERAÇÕES ESPECIAIS	RESERVA DE CONTINGÊNCIA	CATEGORIA ECONÔMICA	
							CORRENTE	CAPITAL
15000100	RECURSOS NÃO VINCULADOS DE IMPOSTOS - RECEITAS ORDINÁRIAS	422.075.000	10.000	421.465.000	600.000		422.055.000	20.000
17610156	RECURSOS VINCULADOS AO FUNDO DE COMBATE E ERRADICAÇÃO DA POBREZA - OUTROS RECURSOS DO PROTEGE	1.376.000		1.376.000			1.366.000	10.000
	TOTAL	423.451.000	10.000	422.841.000	600.000		423.421.000	30.000

DEMONSTRATIVO DA RECEITA

R\$ 1,00

2904 - POLÍCIA CIVIL

CÓDIGO	ESPECIFICAÇÃO	ALÍNEA / SUBALÍNEA	ORIGEM/ESPÉCIE/RUBRICA	CATEGORIA ECONÔMICA
1.0.0.0.00.0.0.0000	RECEITAS CORRENTES			176.000
1.3.0.0.00.0.0.0000	RECEITA PATRIMONIAL		176.000	
1.3.2.0.00.0.0.0000	VALORES MOBILIÁRIOS		176.000	
1.3.2.1.00.0.0.0000	JUROS E CORREÇÕES MONETÁRIAS		176.000	
1.3.2.1.01.0.0.0000	REMUNERAÇÃO DE DEPÓSITOS BANCÁRIOS	176.000		
1.3.2.1.01.0.1.0000	REMUNERAÇÃO DE DEPÓSITOS BANCÁRIOS - PRINCIPAL	176.000		
1.3.2.1.01.0.1.0028 (1.500.0100)	RENDIMENTO APLICAÇÃO CURTO PRAZO EM CONTA CORRENTE - RECURSOS NÃO VINCULADOS DE IMPOSTOS	176.000		
	TOTAL DA RECEITA			176.000

ADMINISTRAÇÃO DIRETA

(R\$ 1,00)

DEMONSTRATIVO DAS DESPESAS POR FONTES DE RECURSOS, CONFORME OS PROJETOS, ATIVIDADES E OPERAÇÕES ESPECIAIS E AS CATEGORIAS ECONÔMICAS

2900 - SECRETARIA DE ESTADO DE SEGURANÇA PÚBLICA

2904 - POLÍCIA CIVIL

CÓDIGO	ESPECIFICAÇÃO	TOTAL	PROJETOS	ATIVIDADES	OPERAÇÕES ESPECIAIS	RESERVA DE CONTINGÊNCIA	CATEGORIA ECONÔMICA	
							CORRENTE	CAPITAL
15000100	RECURSOS NÃO VINCULADOS DE IMPOSTOS - RECEITAS ORDINÁRIAS	864.310.000	17.960.000	845.750.000	600.000		846.310.000	18.000.000
	TOTAL	864.310.000	17.960.000	845.750.000	600.000		846.310.000	18.000.000

DEMONSTRATIVO DA RECEITA

R\$ 1,00

2906 - DIRETORIA GERAL DE ADMINISTRAÇÃO PENITENCIÁRIA

CÓDIGO	ESPECIFICAÇÃO	ALÍNEA / SUBALÍNEA	ORIGEM/ESPÉCIE/RUBRICA	CATEGORIA ECONÔMICA
1.0.0.0.00.0.0.0000	RECEITAS CORRENTES			3.134.000
1.3.0.0.00.0.0.0000	RECEITA PATRIMONIAL		3.134.000	
1.3.2.0.00.0.0.0000	VALORES MOBILIÁRIOS		3.134.000	
1.3.2.1.00.0.0.0000	JUROS E CORREÇÕES MONETÁRIAS		3.134.000	
1.3.2.1.01.0.0.0000	REMUNERAÇÃO DE DEPÓSITOS BANCÁRIOS	3.134.000		
1.3.2.1.01.0.1.0000	REMUNERAÇÃO DE DEPÓSITOS BANCÁRIOS - PRINCIPAL	3.134.000		
1.3.2.1.01.0.1.0006 (1.700.0280)	REMUNERAÇÃO DE DEPÓSITOS DE POUPANÇA - OUTRAS TRANSFERÊNCIAS DE CONVÊNIOS OU INSTRUMENTOS CONGÊNERES DA UNIÃO		1.324.000	
1.3.2.1.01.0.1.0007 (1.700.0280)	RENDIMENTOS DE APLICAÇÕES DE CURTO PRAZO EM CONTA CORRENTE - OUTRAS TRANSFERÊNCIAS DE CONVÊNIOS OU INSTRUMENTOS CONGÊNERES DA UNIÃO		1.000	
1.3.2.1.01.0.1.0028 (1.500.0100)	RENDIMENTO APLICAÇÃO CURTO PRAZO EM CONTA CORRENTE - RECURSOS NÃO VINCULADOS DE IMPOSTOS		1.800.000	
1.3.2.1.01.0.1.0034 (1.500.0100)	REMUNERAÇÃO DE DEPÓSITOS DE POUPANÇA DE CONTRAPARTIDA DE CONVÊNIOS - RECURSOS NÃO VINCULADOS DE IMPOSTOS		9.000	
	TOTAL DA RECEITA			3.134.000

ADMINISTRAÇÃO DIRETA

(R\$ 1,00)

DEMONSTRATIVO DAS DESPESAS POR FONTES DE RECURSOS, CONFORME OS PROJETOS, ATIVIDADES E OPERAÇÕES ESPECIAIS E AS CATEGORIAS ECONÔMICAS

2900 - SECRETARIA DE ESTADO DE SEGURANÇA PÚBLICA

2906 - DIRETORIA GERAL DE ADMINISTRAÇÃO PENITENCIÁRIA

CÓDIGO	ESPECIFICAÇÃO	TOTAL	PROJETOS	ATIVIDADES	OPERAÇÕES ESPECIAIS	RESERVA DE CONTINGÊNCIA	CATEGORIA ECONÔMICA	
							CORRENTE	CAPITAL
15000100	RECURSOS NÃO VINCULADOS DE IMPOSTOS - RECEITAS ORDINÁRIAS	630.595.000	48.665.000	581.330.000	600.000		581.920.000	48.675.000
17000280	OUTRAS TRANSFERÊNCIAS DE CONVÊNIOS OU INSTRUMENTOS CONGÊNERES DA UNIÃO - ADMINISTRAÇÃO DIRETA	1.325.000	1.325.000					1.325.000
17610156	RECURSOS VINCULADOS AO FUNDO DE COMBATE E ERRADICAÇÃO DA POBREZA - OUTROS RECURSOS DO PROTEGE	4.000.000		4.000.000			4.000.000	
	TOTAL	635.920.000	49.990.000	585.330.000	600.000		585.920.000	50.000.000

ADMINISTRAÇÃO DIRETA

(R\$ 1,00)

DEMONSTRATIVO DAS DESPESAS POR FONTES DE RECURSOS, CONFORME OS PROJETOS, ATIVIDADES E OPERAÇÕES ESPECIAIS E AS CATEGORIAS ECONÔMICAS

3000 - SECRETARIA DE ESTADO DE DESENVOLVIMENTO SOCIAL

CÓDIGO	ESPECIFICAÇÃO	TOTAL	PROJETOS	ATIVIDADES	OPERAÇÕES ESPECIAIS	RESERVA DE CONTINGÊNCIA	CATEGORIA ECONÔMICA	
							CORRENTE	CAPITAL
15000100	RECURSOS NÃO VINCULADOS DE IMPOSTOS - RECEITAS ORDINÁRIAS	187.139.000	70.000	186.669.000	400.000		186.145.000	994.000
16650274	TRANSFERÊNCIAS DE CONVÊNIOS E INSTRUMENTOS CONGÊNERES VINCULADOS À ASSISTÊNCIA SOCIAL - COM ÓRGÃOS FEDERAIS	454.000		454.000			124.000	330.000
17000280	OUTRAS TRANSFERÊNCIAS DE CONVÊNIOS OU INSTRUMENTOS CONGÊNERES DA UNIÃO - ADMINISTRAÇÃO DIRETA	20.000		20.000			20.000	
17610156	RECURSOS VINCULADOS AO FUNDO DE COMBATE E ERRADICAÇÃO DA POBREZA - OUTROS RECURSOS DO PROTEGE	116.850.000		116.850.000			116.850.000	
	TOTAL	304.463.000	70.000	303.993.000	400.000		303.139.000	1.324.000

DEMONSTRATIVO DA RECEITA

R\$ 1,00

3001 - GABINETE DO SECRETÁRIO DE ESTADO DE DESENVOLVIMENTO SOCIAL

CÓDIGO	ESPECIFICAÇÃO	ALÍNEA / SUBALÍNEA	ORIGEM/ESPÉCIE/RUBRICA	CATEGORIA ECONÔMICA
1.0.0.0.00.0.0.0000	RECEITAS CORRENTES			1.172.000
1.3.0.0.00.0.0.0000	RECEITA PATRIMONIAL		426.000	
1.3.2.0.00.0.0.0000	VALORES MOBILIÁRIOS		426.000	
1.3.2.1.00.0.0.0000	JUROS E CORREÇÕES MONETÁRIAS		426.000	
1.3.2.1.01.0.0.0000	REMUNERAÇÃO DE DEPÓSITOS BANCÁRIOS	426.000		
1.3.2.1.01.0.1.0000	REMUNERAÇÃO DE DEPÓSITOS BANCÁRIOS - PRINCIPAL	426.000		
1.3.2.1.01.0.1.0035 (1.500.0100)	RENDIMENTO APLICAÇÃO CURTO PRAZO EM CONTA CORRENTE DE CONTRAPARTIDA DE CONVÊNIOS - RECURSOS NÃO VINCULADOS DE IMPOSTOS		7.000	
1.3.2.1.01.0.1.0052 (1.665.0274)	REMUNERAÇÃO DE DEPÓSITO DE POUPANÇA - TRANSFERÊNCIAS DE CONVÊNIOS E INSTRUMENTOS CONGÊNERES VINCULADOS À ASSISTÊNCIA SOCIAL - ÓRGÃOS FEDERAIS		138.000	
1.3.2.1.01.0.1.0053 (1.665.0274)	RENDIMENTOS DE APLICAÇÕES DE CURTO PRAZO EM CONTA CORRENTE - TRANSFERÊNCIAS DE CONVÊNIOS E INSTRUMENTOS CONGÊNERES VINCULADOS À ASSISTÊNCIA SOCIAL - ÓRGÃOS FEDERAIS		281.000	
1.7.0.0.00.0.0.0000	TRANSFERÊNCIAS CORRENTES		20.000	
1.7.1.0.00.0.0.0000	TRANSFERÊNCIAS DA UNIÃO E DE SUAS ENTIDADES		20.000	
1.7.1.7.00.0.0.0000	TRANSFERÊNCIAS DE CONVÊNIOS DA UNIÃO E DE SUAS ENTIDADES		20.000	
1.7.1.7.99.0.0.0000	OUTRAS TRANSFERÊNCIAS DE CONVÊNIOS DA UNIÃO E DE SUAS ENTIDADES	20.000		
1.7.1.7.99.0.1.0000	OUTRAS TRANSFERÊNCIAS DE CONVÊNIOS DA UNIÃO E DE SUAS ENTIDADES - PRINCIPAL	20.000		
1.7.1.7.99.0.1.0026 (1.700.0280)	TRANSFERÊNCIAS DE CONVÊNIOS DA UNIÃO PARA PROGRAMAS E AÇÕES DE ENFRENTAMENTO AO RACISMO	20.000		
1.9.0.0.00.0.0.0000	OUTRAS RECEITAS CORRENTES		726.000	
1.9.2.0.00.0.0.0000	INDENIZAÇÕES, RESTITUIÇÕES E RESSARCIMENTOS		726.000	
1.9.2.2.00.0.0.0000	RESTITUIÇÕES		726.000	
1.9.2.2.06.0.0.0000	RESTITUIÇÃO DE DESPESAS DE EXERCÍCIOS ANTERIORES	35.000		
1.9.2.2.06.3.0.0000	RESTITUIÇÃO DE DESPESAS PRIMÁRIAS DE EXERCÍCIOS ANTERIORES	35.000		
1.9.2.2.06.3.1.0000	RESTITUIÇÃO DE DESPESAS PRIMÁRIAS DE EXERCÍCIOS ANTERIORES - PRINCIPAL	35.000		
1.9.2.2.06.3.1.0059 (1.665.0274)	RESTITUIÇÃO DE DIÁRIAS PAGAS COM RECURSOS DE EXERCÍCIOS ANTERIORES - CONVÊNIOS ASSISTÊNCIA SOCIAL	35.000		
1.9.2.2.99.0.0.0000	OUTRAS RESTITUIÇÕES	691.000		
1.9.2.2.99.0.1.0000	OUTRAS RESTITUIÇÕES - PRINCIPAL	691.000		
1.9.2.2.99.0.1.0015 (1.500.0100)	RESTITUIÇÃO SALDO REC. CONVÊNIOS / INST. CONGÊNERES - CONTRAPARTIDA CONVENIENTE	691.000		
	TOTAL DA RECEITA			1.172.000

ADMINISTRAÇÃO DIRETA

(R\$ 1,00)

DEMONSTRATIVO DAS DESPESAS POR FONTES DE RECURSOS, CONFORME OS PROJETOS, ATIVIDADES E OPERAÇÕES ESPECIAIS E AS CATEGORIAS ECONÔMICAS

3000 - SECRETARIA DE ESTADO DE DESENVOLVIMENTO SOCIAL

3001 - GABINETE DO SECRETÁRIO DE ESTADO DE DESENVOLVIMENTO SOCIAL

CÓDIGO	ESPECIFICAÇÃO	TOTAL	PROJETOS	ATIVIDADES	OPERAÇÕES ESPECIAIS	RESERVA DE CONTINGÊNCIA	CATEGORIA ECONÔMICA	
							CORRENTE	CAPITAL
15000100	RECURSOS NÃO VINCULADOS DE IMPOSTOS - RECEITAS ORDINÁRIAS	187.139.000	70.000	186.669.000	400.000		186.145.000	994.000
16650274	TRANSFERÊNCIAS DE CONVÊNIOS E INSTRUMENTOS CONGÊNERES VINCULADOS À ASSISTÊNCIA SOCIAL - COM ÓRGÃOS FEDERAIS	454.000		454.000			124.000	330.000
17000280	OUTRAS TRANSFERÊNCIAS DE CONVÊNIOS OU INSTRUMENTOS CONGÊNERES DA UNIÃO - ADMINISTRAÇÃO DIRETA	20.000		20.000			20.000	
17610156	RECURSOS VINCULADOS AO FUNDO DE COMBATE E ERRADICAÇÃO DA POBREZA - OUTROS RECURSOS DO PROTEGE	116.850.000		116.850.000			116.850.000	
	TOTAL	304.463.000	70.000	303.993.000	400.000		303.139.000	1.324.000

ADMINISTRAÇÃO DIRETA

(R\$ 1,00)

DEMONSTRATIVO DAS DESPESAS POR FONTES DE RECURSOS, CONFORME OS PROJETOS, ATIVIDADES E OPERAÇÕES ESPECIAIS E AS CATEGORIAS ECONÔMICAS

3100 - SECRETARIA DE ESTADO DE DESENVOLVIMENTO E INOVAÇÃO

CÓDIGO	ESPECIFICAÇÃO	TOTAL	PROJETOS	ATIVIDADES	OPERAÇÕES ESPECIAIS	RESERVA DE CONTINGÊNCIA	CATEGORIA ECONÔMICA	
							CORRENTE	CAPITAL
15000100	RECURSOS NÃO VINCULADOS DE IMPOSTOS - RECEITAS ORDINÁRIAS	235.510.000	17.417.000	217.873.000	220.000		149.386.000	86.124.000
15690115	OUTRAS TRANSFERÊNCIAS DE RECURSOS DO FNDE	208.000		208.000			208.000	
17000280	OUTRAS TRANSFERÊNCIAS DE CONVÊNIOS OU INSTRUMENTOS CONGÊNERES DA UNIÃO - ADMINISTRAÇÃO DIRETA	895.000		895.000			395.000	500.000
17610156	RECURSOS VINCULADOS AO FUNDO DE COMBATE E ERRADICAÇÃO DA POBREZA - OUTROS RECURSOS DO PROTEGE	17.553.000		17.553.000			1.968.000	15.585.000
	TOTAL	254.166.000	17.417.000	236.529.000	220.000		151.957.000	102.209.000

DEMONSTRATIVO DA RECEITA

R\$ 1,00

3101 - GABINETE DO SECRETÁRIO DE ESTADO DE DESENVOLVIMENTO E INOVAÇÃO

CÓDIGO	ESPECIFICAÇÃO	ALÍNEA / SUBALÍNEA	ORIGEM/ESPÉCIE/RUBRICA	CATEGORIA ECONÔMICA
1.0.0.0.00.0.0.0000	RECEITAS CORRENTES			2.544.000
1.3.0.0.00.0.0.0000	RECEITA PATRIMONIAL		2.524.000	
1.3.2.0.00.0.0.0000	VALORES MOBILIÁRIOS		2.524.000	
1.3.2.1.00.0.0.0000	JUROS E CORREÇÕES MONETÁRIAS		2.524.000	
1.3.2.1.01.0.0.0000	REMUNERAÇÃO DE DEPÓSITOS BANCÁRIOS	2.524.000		
1.3.2.1.01.0.1.0000	REMUNERAÇÃO DE DEPÓSITOS BANCÁRIOS - PRINCIPAL	2.524.000		
1.3.2.1.01.0.1.0006 (1.700.0280)	REMUNERAÇÃO DE DEPÓSITOS DE POUPANÇA - OUTRAS TRANSFERÊNCIAS DE CONVÊNIOS OU INSTRUMENTOS CONGÊNERES DA UNIÃO			399.000
1.3.2.1.01.0.1.0007 (1.700.0280)	RENDIMENTOS DE APLICAÇÕES DE CURTO PRAZO EM CONTA CORRENTE - OUTRAS TRANSFERÊNCIAS DE CONVÊNIOS OU INSTRUMENTOS CONGÊNERES DA UNIÃO			496.000
1.3.2.1.01.0.1.0011 (1.569.0115)	RENDIMENTOS DE APLICAÇÕES DE CURTO PRAZO EM CONTA CORRENTE - OUTRAS TRANSFERÊNCIAS DE RECURSOS DO FNDE			188.000
1.3.2.1.01.0.1.0028 (1.500.0100)	RENDIMENTO APLICAÇÃO CURTO PRAZO EM CONTA CORRENTE - RECURSOS NÃO VINCULADOS DE IMPOSTOS		1.401.000	
1.3.2.1.01.0.1.0034 (1.500.0100)	REMUNERAÇÃO DE DEPÓSITOS DE POUPANÇA DE CONTRAPARTIDA DE CONVÊNIOS - RECURSOS NÃO VINCULADOS DE IMPOSTOS		21.000	
1.3.2.1.01.0.1.0035 (1.500.0100)	RENDIMENTO APLICAÇÃO CURTO PRAZO EM CONTA CORRENTE DE CONTRAPARTIDA DE CONVÊNIOS - RECURSOS NÃO VINCULADOS DE IMPOSTOS		19.000	
1.7.0.0.00.0.0.0000	TRANSFERÊNCIAS CORRENTES		20.000	
1.7.1.0.00.0.0.0000	TRANSFERÊNCIAS DA UNIÃO E DE SUAS ENTIDADES		20.000	
1.7.1.4.00.0.0.0000	TRANSFERÊNCIAS DE RECURSOS DO FUNDO NACIONAL DO DESENVOLVIMENTO DA EDUCAÇÃO ? FNDE		20.000	
1.7.1.4.99.0.0.0000	OUTRAS TRANSFERÊNCIAS DIRETAS DO FUNDO NACIONAL DO DESENVOLVIMENTO DA EDUCAÇÃO - FNDE		20.000	
1.7.1.4.99.0.1.0000	OUTRAS TRANSFERÊNCIAS DIRETAS DO FUNDO NACIONAL DO DESENVOLVIMENTO DA EDUCAÇÃO - FNDE - PRINCIPAL		20.000	
1.7.1.4.99.0.1.0002 (1.569.0115)	TRANSFERÊNCIAS DIRETAS DO FNDE REFERENTES AO PROGRAMA NACIONAL DE APOIO AO ENSINO TÉCNICO - PRONATEC		20.000	
	TOTAL DA RECEITA			2.544.000

ADMINISTRAÇÃO DIRETA

(R\$ 1,00)

DEMONSTRATIVO DAS DESPESAS POR FONTES DE RECURSOS, CONFORME OS PROJETOS, ATIVIDADES E OPERAÇÕES ESPECIAIS E AS CATEGORIAS ECONÔMICAS

3100 - SECRETARIA DE ESTADO DE DESENVOLVIMENTO E INOVAÇÃO

3101 - GABINETE DO SECRETÁRIO DE ESTADO DE DESENVOLVIMENTO E INOVAÇÃO

CÓDIGO	ESPECIFICAÇÃO	TOTAL	PROJETOS	ATIVIDADES	OPERAÇÕES ESPECIAIS	RESERVA DE CONTINGÊNCIA	CATEGORIA ECONÔMICA	
							CORRENTE	CAPITAL
15000100	RECURSOS NÃO VINCULADOS DE IMPOSTOS - RECEITAS ORDINÁRIAS	235.510.000	17.417.000	217.873.000	220.000		149.386.000	86.124.000
15690115	OUTRAS TRANSFERÊNCIAS DE RECURSOS DO FNDE	208.000		208.000			208.000	
17000280	OUTRAS TRANSFERÊNCIAS DE CONVÊNIOS OU INSTRUMENTOS CONGÊNERES DA UNIÃO - ADMINISTRAÇÃO DIRETA	895.000		895.000			395.000	500.000
17610156	RECURSOS VINCULADOS AO FUNDO DE COMBATE E ERRADICAÇÃO DA POBREZA - OUTROS RECURSOS DO PROTEGE	17.553.000		17.553.000			1.968.000	15.585.000
	TOTAL	254.166.000	17.417.000	236.529.000	220.000		151.957.000	102.209.000

ADMINISTRAÇÃO DIRETA

(R\$ 1,00)

DEMONSTRATIVO DAS DESPESAS POR FONTES DE RECURSOS, CONFORME OS PROJETOS, ATIVIDADES E OPERAÇÕES ESPECIAIS E AS CATEGORIAS ECONÔMICAS

3200 - SECRETARIA DE ESTADO DE AGRICULTURA, PECUÁRIA E ABASTECIMENTO.

CÓDIGO	ESPECIFICAÇÃO	TOTAL	PROJETOS	ATIVIDADES	OPERAÇÕES ESPECIAIS	RESERVA DE CONTINGÊNCIA	CATEGORIA ECONÔMICA	
							CORRENTE	CAPITAL
15000100	RECURSOS NÃO VINCULADOS DE IMPOSTOS - RECEITAS ORDINÁRIAS	25.023.000	1.182.000	23.711.000	130.000		23.503.000	1.520.000
17000280	OUTRAS TRANSFERÊNCIAS DE CONVÊNIOS OU INSTRUMENTOS CONGÊNERES DA UNIÃO - ADMINISTRAÇÃO DIRETA	7.059.000	7.059.000				210.000	6.849.000
17610156	RECURSOS VINCULADOS AO FUNDO DE COMBATE E ERRADICAÇÃO DA POBREZA - OUTROS RECURSOS DO PROTEGE	21.000.000	3.520.000	17.480.000			17.000.000	4.000.000
	TOTAL	53.082.000	11.761.000	41.191.000	130.000		40.713.000	12.369.000

DEMONSTRATIVO DA RECEITA

R\$ 1,00

3201 - GABINETE DO SECRETÁRIO DE ESTADO DE AGRICULTURA, PECUÁRIA E ABASTECIMENTO.

CÓDIGO	ESPECIFICAÇÃO	ALÍNEA / SUBALÍNEA	ORIGEM/ESPÉCIE/RUBRICA	CATEGORIA ECONÔMICA
1.0.0.0.00.0.0.0000	RECEITAS CORRENTES			2.188.000
1.3.0.0.00.0.0.0000	RECEITA PATRIMONIAL		2.138.000	
1.3.2.0.00.0.0.0000	VALORES MOBILIÁRIOS		2.138.000	
1.3.2.1.00.0.0.0000	JUROS E CORREÇÕES MONETÁRIAS		2.138.000	
1.3.2.1.01.0.0.0000	REMUNERAÇÃO DE DEPÓSITOS BANCÁRIOS	2.138.000		
1.3.2.1.01.0.1.0000	REMUNERAÇÃO DE DEPÓSITOS BANCÁRIOS - PRINCIPAL	2.138.000		
1.3.2.1.01.0.1.0006 (1.700.0280)	REMUNERAÇÃO DE DEPÓSITOS DE POUPANÇA - OUTRAS TRANSFERÊNCIAS DE CONVÊNIOS OU INSTRUMENTOS CONGÊNERES DA UNIÃO	1.669.000		
1.3.2.1.01.0.1.0007 (1.700.0280)	RENDIMENTOS DE APLICAÇÕES DE CURTO PRAZO EM CONTA CORRENTE - OUTRAS TRANSFERÊNCIAS DE CONVÊNIOS OU INSTRUMENTOS CONGÊNERES DA UNIÃO	340.000		
1.3.2.1.01.0.1.0034 (1.500.0100)	REMUNERAÇÃO DE DEPÓSITOS DE POUPANÇA DE CONTRAPARTIDA DE CONVÊNIOS - RECURSOS NÃO VINCULADOS DE IMPOSTOS	116.000		
1.3.2.1.01.0.1.0035 (1.500.0100)	RENDIMENTO APLICAÇÃO CURTO PRAZO EM CONTA CORRENTE DE CONTRAPARTIDA DE CONVÊNIOS - RECURSOS NÃO VINCULADOS DE IMPOSTOS	13.000		
1.7.0.0.00.0.0.0000	TRANSFERÊNCIAS CORRENTES		50.000	
1.7.1.0.00.0.0.0000	TRANSFERÊNCIAS DA UNIÃO E DE SUAS ENTIDADES		50.000	
1.7.1.7.00.0.0.0000	TRANSFERÊNCIAS DE CONVÊNIOS DA UNIÃO E DE SUAS ENTIDADES		50.000	
1.7.1.7.99.0.0.0000	OUTRAS TRANSFERÊNCIAS DE CONVÊNIOS DA UNIÃO E DE SUAS ENTIDADES	50.000		
1.7.1.7.99.0.1.0000	OUTRAS TRANSFERÊNCIAS DE CONVÊNIOS DA UNIÃO E DE SUAS ENTIDADES - PRINCIPAL	50.000		
1.7.1.7.99.0.1.0009 (1.700.0280)	TRANSFERÊNCIAS DE CONVÊNIOS DA UNIÃO DESTINADAS A PROGRAMAS NA ÁREA AGROPECUÁRIA	50.000		
2.0.0.0.00.0.0.0000	RECEITAS DE CAPITAL			5.000.000
2.4.0.0.00.0.0.0000	TRANSFERÊNCIAS DE CAPITAL		5.000.000	
2.4.1.0.00.0.0.0000	TRANSFERÊNCIAS DA UNIÃO E DE SUAS ENTIDADES		5.000.000	
2.4.1.4.00.0.0.0000	TRANSFERÊNCIAS DE CONVÊNIOS DA UNIÃO E DE SUAS ENTIDADES		5.000.000	
2.4.1.4.99.0.0.0000	OUTRAS TRANSFERÊNCIAS DE CONVÊNIOS DA UNIÃO E DE SUAS ENTIDADES	5.000.000		
2.4.1.4.99.0.1.0000	OUTRAS TRANSFERÊNCIAS DE CONVÊNIOS DA UNIÃO E DE SUAS ENTIDADES - PRINCIPAL	5.000.000		
2.4.1.4.99.0.1.0015 (1.700.0280)	TRANSFERÊNCIAS DE CONVÊNIOS DA UNIÃO DESTINADAS A PROGRAMAS NA ÁREA AGROPECUÁRIA	5.000.000		
	TOTAL DA RECEITA			7.188.000

ADMINISTRAÇÃO DIRETA

(R\$ 1,00)

DEMONSTRATIVO DAS DESPESAS POR FONTES DE RECURSOS, CONFORME OS PROJETOS, ATIVIDADES E OPERAÇÕES ESPECIAIS E AS CATEGORIAS ECONÔMICAS

3200 - SECRETARIA DE ESTADO DE AGRICULTURA, PECUÁRIA E ABASTECIMENTO.

3201 - GABINETE DO SECRETÁRIO DE ESTADO DE AGRICULTURA, PECUÁRIA E ABASTECIMENTO.

CÓDIGO	ESPECIFICAÇÃO	TOTAL	PROJETOS	ATIVIDADES	OPERAÇÕES ESPECIAIS	RESERVA DE CONTINGÊNCIA	CATEGORIA ECONÔMICA	
							CORRENTE	CAPITAL
15000100	RECURSOS NÃO VINCULADOS DE IMPOSTOS - RECEITAS ORDINÁRIAS	25.023.000	1.182.000	23.711.000	130.000		23.503.000	1.520.000
17000280	OUTRAS TRANSFERÊNCIAS DE CONVÊNIOS OU INSTRUMENTOS CONGÊNERES DA UNIÃO - ADMINISTRAÇÃO DIRETA	7.059.000	7.059.000				210.000	6.849.000
17610156	RECURSOS VINCULADOS AO FUNDO DE COMBATE E ERRADICAÇÃO DA POBREZA - OUTROS RECURSOS DO PROTEGE	21.000.000	3.520.000	17.480.000			17.000.000	4.000.000
	TOTAL	53.082.000	11.761.000	41.191.000	130.000		40.713.000	12.369.000

ADMINISTRAÇÃO DIRETA

(R\$ 1,00)

DEMONSTRATIVO DAS DESPESAS POR FONTES DE RECURSOS, CONFORME OS PROJETOS, ATIVIDADES E OPERAÇÕES ESPECIAIS E AS CATEGORIAS ECONÔMICAS

3300 - SECRETARIA DE ESTADO DE INDÚSTRIA, COMÉRCIO E SERVIÇOS

CÓDIGO	ESPECIFICAÇÃO	TOTAL	PROJETOS	ATIVIDADES	OPERAÇÕES ESPECIAIS	RESERVA DE CONTINGÊNCIA	CATEGORIA ECONÔMICA	
							CORRENTE	CAPITAL
15000100	RECURSOS NÃO VINCULADOS DE IMPOSTOS - RECEITAS ORDINÁRIAS	28.806.000		28.686.000	120.000		28.796.000	10.000
15010129	OUTROS RECURSOS NÃO VINCULADOS - CONCESSÕES, PERMISSÕES E DELEGAÇÕES	2.165.000		30.000	2.135.000	2.135.000	20.000	10.000
17610156	RECURSOS VINCULADOS AO FUNDO DE COMBATE E ERRADICAÇÃO DA POBREZA - OUTROS RECURSOS DO PROTEGE	105.000.000	105.000.000					105.000.000
	TOTAL	135.971.000	105.000.000	28.716.000	2.255.000	2.135.000	28.816.000	105.020.000

DEMONSTRATIVO DA RECEITA

R\$ 1,00

3301 - GABINETE DO SECRETÁRIO DE ESTADO DE INDÚSTRIA, COMÉRCIO E SERVIÇOS

CÓDIGO	ESPECIFICAÇÃO	ALÍNEA / SUBALÍNEA	ORIGEM/ESPÉCIE/RUBRICA	CATEGORIA ECONÔMICA
1.0.0.0.00.0.0.0000	RECEITAS CORRENTES			3.092.000
1.3.0.0.00.0.0.0000	RECEITA PATRIMONIAL		3.092.000	
1.3.2.0.00.0.0.0000	VALORES MOBILIÁRIOS		238.000	
1.3.2.1.00.0.0.0000	JUROS E CORREÇÕES MONETÁRIAS		238.000	
1.3.2.1.01.0.0.0000	REMUNERAÇÃO DE DEPÓSITOS BANCÁRIOS	238.000		
1.3.2.1.01.0.1.0000	REMUNERAÇÃO DE DEPÓSITOS BANCÁRIOS - PRINCIPAL	238.000		
1.3.2.1.01.0.1.0088 (1.501.0129)	RENDIMENTOS DE APLICAÇÕES DE CURTO PRAZO EM CONTA CORRENTE - RECURSOS DE CONCESSÕES, PERMISSÕES E DELEGAÇÕES			
		238.000		
1.3.4.0.00.0.0.0000	EXPLORAÇÃO DE RECURSOS NATURAIS		2.854.000	
1.3.4.9.00.0.0.0000	EXPLORAÇÃO DE OUTROS RECURSOS NATURAIS		2.854.000	
1.3.4.9.99.0.0.0000	OUTRAS DELEGAÇÕES PARA EXPLORAÇÃO DE RECURSOS NATURAIS	2.854.000		
1.3.4.9.99.0.1.0000	OUTRAS DELEGAÇÕES PARA EXPLORAÇÃO DE RECURSOS NATURAIS - PRINCIPAL	2.854.000		
1.3.4.9.99.0.1.0002 (1.501.0129)	OUTRAS DELEGAÇÕES PARA EXPLORAÇÃO DE RECURSOS NATURAIS			
		2.854.000		
1.0.0.0.00.0.0.9000	DEDUÇÃO - RECEITAS CORRENTES			-927.000
1.3.0.0.00.0.0.9000	DEDUÇÃO DA RECEITA PATRIMONIAL		-927.000	
1.3.2.0.00.0.0.9000	DEDUÇÃO DE VALORES MOBILIÁRIOS		-71.000	
1.3.2.1.00.0.0.9000	DEDUÇÃO DE JUROS E CORREÇÕES MONETÁRIAS		-71.000	
1.3.2.1.01.0.0.9000	DEDUÇÃO - REMUNERAÇÃO DE DEPÓSITOS BANCÁRIOS	-71.000		
1.3.2.1.01.0.1.9000	DEDUÇÃO - REMUNERAÇÃO DE DEPÓSITOS BANCÁRIOS - PRINCIPAL	-71.000		
1.3.2.1.01.0.1.9088 (1.501.0129)	DEDUÇÃO - RENDIMENTOS DE APLICAÇÕES DE CURTO PRAZO EM CONTA CORRENTE - RECURSOS DE CONCESSÕES, PERMISSÕES E DELEGAÇÕES			
		-71.000		
1.3.4.0.00.0.0.9000	DEDUÇÃO DA EXPLORAÇÃO DE RECURSOS NATURAIS		-856.000	
1.3.4.9.00.0.0.9000	DEDUÇÃO DE EXPLORAÇÃO DE OUTROS RECURSOS NATURAIS		-856.000	
1.3.4.9.99.0.0.9000	DEDUÇÃO DE OUTRAS DELEGAÇÕES PARA EXPLORAÇÃO DE RECURSOS NATURAIS	-856.000		
1.3.4.9.99.0.1.9000	DEDUÇÃO - OUTRAS DELEGAÇÕES PARA EXPLORAÇÃO DE RECURSOS NATURAIS - PRINCIPAL	-856.000		
1.3.4.9.99.0.1.9002 (1.501.0129)	DEDUÇÃO - OUTRAS DELEGAÇÕES PARA EXPLORAÇÃO DE RECURSOS NATURAIS			
		-856.000		
	TOTAL DA RECEITA			2.165.000

ADMINISTRAÇÃO DIRETA

(R\$ 1,00)

DEMONSTRATIVO DAS DESPESAS POR FONTES DE RECURSOS, CONFORME OS PROJETOS, ATIVIDADES E OPERAÇÕES ESPECIAIS E AS CATEGORIAS ECONÔMICAS

3300 - SECRETARIA DE ESTADO DE INDÚSTRIA, COMÉRCIO E SERVIÇOS

3301 - GABINETE DO SECRETÁRIO DE ESTADO DE INDÚSTRIA, COMÉRCIO E SERVIÇOS

CÓDIGO	ESPECIFICAÇÃO	TOTAL	PROJETOS	ATIVIDADES	OPERAÇÕES ESPECIAIS	RESERVA DE CONTINGÊNCIA	CATEGORIA ECONÔMICA	
							CORRENTE	CAPITAL
15000100	RECURSOS NÃO VINCULADOS DE IMPOSTOS - RECEITAS ORDINÁRIAS	28.806.000		28.686.000	120.000		28.796.000	10.000
15010129	OUTROS RECURSOS NÃO VINCULADOS - CONCESSÕES, PERMISSÕES E DELEGAÇÕES	2.165.000		30.000	2.135.000	2.135.000	20.000	10.000
17610156	RECURSOS VINCULADOS AO FUNDO DE COMBATE E ERRADICAÇÃO DA POBREZA - OUTROS RECURSOS DO PROTEGE	105.000.000	105.000.000					105.000.000
	TOTAL	135.971.000	105.000.000	28.716.000	2.255.000	2.135.000	28.816.000	105.020.000

ADMINISTRAÇÃO DIRETA

(R\$ 1,00)

DEMONSTRATIVO DAS DESPESAS POR FONTES DE RECURSOS, CONFORME OS PROJETOS, ATIVIDADES E OPERAÇÕES ESPECIAIS E AS CATEGORIAS ECONÔMICAS

4000 - SECRETARIA-GERAL DA GOVERNADORIA

CÓDIGO	ESPECIFICAÇÃO	TOTAL	PROJETOS	ATIVIDADES	OPERAÇÕES ESPECIAIS	RESERVA DE CONTINGÊNCIA	CATEGORIA ECONÔMICA	
							CORRENTE	CAPITAL
15000100	RECURSOS NÃO VINCULADOS DE IMPOSTOS - RECEITAS ORDINÁRIAS	175.371.000	2.311.000	172.940.000	120.000		171.978.000	3.393.000
17000280	OUTRAS TRANSFERÊNCIAS DE CONVÊNIOS OU INSTRUMENTOS CONGÊNERES DA UNIÃO - ADMINISTRAÇÃO DIRETA	50.000		50.000			10.000	40.000
17610156	RECURSOS VINCULADOS AO FUNDO DE COMBATE E ERRADICAÇÃO DA POBREZA - OUTROS RECURSOS DO PROTEGE	8.951.000		8.951.000			8.951.000	
	TOTAL	184.372.000	2.311.000	181.941.000	120.000		180.939.000	3.433.000

DEMONSTRATIVO DA RECEITA

R\$ 1,00

4001 - GABINETE DO CHEFE DA SECRETARIA-GERAL DA GOVERNADORIA

CÓDIGO	ESPECIFICAÇÃO	ALÍNEA / SUBALÍNEA	ORIGEM/ESPÉCIE/RUBRICA	CATEGORIA ECONÔMICA
2.0.0.0.00.0.0.0000	RECEITAS DE CAPITAL			50.000
2.4.0.0.00.0.0.0000	TRANSFERÊNCIAS DE CAPITAL		50.000	
2.4.1.0.00.0.0.0000	TRANSFERÊNCIAS DA UNIÃO E DE SUAS ENTIDADES		50.000	
2.4.1.4.00.0.0.0000	TRANSFERÊNCIAS DE CONVÊNIOS DA UNIÃO E DE SUAS ENTIDADES		50.000	
2.4.1.4.99.0.0.0000	OUTRAS TRANSFERÊNCIAS DE CONVÊNIOS DA UNIÃO E DE SUAS ENTIDADES	50.000		
2.4.1.4.99.0.1.0000	OUTRAS TRANSFERÊNCIAS DE CONVÊNIOS DA UNIÃO E DE SUAS ENTIDADES - PRINCIPAL	50.000		
2.4.1.4.99.0.1.0003 (1.700.0280)	TRANSFERÊNCIAS DE CONVÊNIOS DA UNIÃO DESTINADOS PARA A INFRAESTRUTURA	50.000		
	TOTAL DA RECEITA			50.000

ADMINISTRAÇÃO DIRETA

(R\$ 1,00)

DEMONSTRATIVO DAS DESPESAS POR FONTES DE RECURSOS, CONFORME OS PROJETOS, ATIVIDADES E OPERAÇÕES ESPECIAIS E AS CATEGORIAS ECONÔMICAS

4000 - SECRETARIA-GERAL DA GOVERNADORIA

4001 - GABINETE DO CHEFE DA SECRETARIA-GERAL DA GOVERNADORIA

CÓDIGO	ESPECIFICAÇÃO	TOTAL	PROJETOS	ATIVIDADES	OPERAÇÕES ESPECIAIS	RESERVA DE CONTINGÊNCIA	CATEGORIA ECONÔMICA	
							CORRENTE	CAPITAL
15000100	RECURSOS NÃO VINCULADOS DE IMPOSTOS - RECEITAS ORDINÁRIAS	175.371.000	2.311.000	172.940.000	120.000		171.978.000	3.393.000
17000280	OUTRAS TRANSFERÊNCIAS DE CONVÊNIOS OU INSTRUMENTOS CONGÊNERES DA UNIÃO - ADMINISTRAÇÃO DIRETA	50.000		50.000			10.000	40.000
17610156	RECURSOS VINCULADOS AO FUNDO DE COMBATE E ERRADICAÇÃO DA POBREZA - OUTROS RECURSOS DO PROTEGE	8.951.000		8.951.000			8.951.000	
	TOTAL	184.372.000	2.311.000	181.941.000	120.000		180.939.000	3.433.000

ADMINISTRAÇÃO DIRETA

(R\$ 1,00)

DEMONSTRATIVO DAS DESPESAS POR FONTES DE RECURSOS, CONFORME OS PROJETOS, ATIVIDADES E OPERAÇÕES ESPECIAIS E AS CATEGORIAS ECONÔMICAS

4200 - SECRETARIA DE ESTADO DA RETOMADA

CÓDIGO	ESPECIFICAÇÃO	TOTAL	PROJETOS	ATIVIDADES	OPERAÇÕES ESPECIAIS	RESERVA DE CONTINGÊNCIA	CATEGORIA ECONÔMICA	
							CORRENTE	CAPITAL
15000100	RECURSOS NÃO VINCULADOS DE IMPOSTOS - RECEITAS ORDINÁRIAS	111.155.000		111.035.000	120.000		110.635.000	520.000
16650274	TRANSFERÊNCIAS DE CONVÊNIOS E INSTRUMENTOS CONGÊNERES VINCULADOS À ASSISTÊNCIA SOCIAL - COM ÓRGÃOS FEDERAIS	600.000		600.000			500.000	100.000
	TOTAL	111.755.000		111.635.000	120.000		111.135.000	620.000

DEMONSTRATIVO DA RECEITA

R\$ 1,00

4201 - GABINETE DO SECRETÁRIO DE ESTADO DA RETOMADA

CÓDIGO	ESPECIFICAÇÃO	ALÍNEA / SUBALÍNEA	ORIGEM/ESPÉCIE/RUBRICA	CATEGORIA ECONÔMICA
1.0.0.0.00.0.0.0000	RECEITAS CORRENTES			500.000
1.7.0.0.00.0.0.0000	TRANSFERÊNCIAS CORRENTES		500.000	
1.7.1.0.00.0.0.0000	TRANSFERÊNCIAS DA UNIÃO E DE SUAS ENTIDADES		500.000	
1.7.1.7.00.0.0.0000	TRANSFERÊNCIAS DE CONVÊNIO DA UNIÃO E DE SUAS ENTIDADES		500.000	
1.7.1.7.52.0.0.0000	TRANSFERÊNCIAS DE CONVÊNIO DA UNIÃO DESTINADAS A PROGRAMAS DE ASSISTÊNCIA SOCIAL	500.000		
1.7.1.7.52.0.1.0000	TRANSFERÊNCIAS DE CONVÊNIO DA UNIÃO DESTINADAS A PROGRAMAS DE ASSISTÊNCIA SOCIAL - PRINCIPAL	500.000		
1.7.1.7.52.0.1.0005 (1.665.0274)	TRANSFÊRENCIAS DE CONVÊNIO DA UNIÃO DESTINADAS A PROGRAMAS DE ASSISTÊNCIA SOCIAL	500.000		
2.0.0.0.00.0.0.0000	RECEITAS DE CAPITAL			100.000
2.4.0.0.00.0.0.0000	TRANSFERÊNCIAS DE CAPITAL		100.000	
2.4.1.0.00.0.0.0000	TRANSFERÊNCIAS DA UNIÃO E DE SUAS ENTIDADES		100.000	
2.4.1.4.00.0.0.0000	TRANSFERÊNCIAS DE CONVÊNIO DA UNIÃO E DE SUAS ENTIDADES		100.000	
2.4.1.4.99.0.0.0000	OUTRAS TRANSFERÊNCIAS DE CONVÊNIO DA UNIÃO E DE SUAS ENTIDADES	100.000		
2.4.1.4.99.0.1.0000	OUTRAS TRANSFERÊNCIAS DE CONVÊNIO DA UNIÃO E DE SUAS ENTIDADES - PRINCIPAL	100.000		
2.4.1.4.99.0.1.0024 (1.665.0274)	TRANSFÊRENCIAS DE CONVÊNIO DA UNIÃO DESTINADAS A PROGRAMAS DE ASSISTÊNCIA SOCIAL	100.000		
	TOTAL DA RECEITA			600.000

ADMINISTRAÇÃO DIRETA

(R\$ 1,00)

DEMONSTRATIVO DAS DESPESAS POR FONTES DE RECURSOS, CONFORME OS PROJETOS, ATIVIDADES E OPERAÇÕES ESPECIAIS E AS CATEGORIAS ECONÔMICAS

4200 - SECRETARIA DE ESTADO DA RETOMADA

4201 - GABINETE DO SECRETÁRIO DE ESTADO DA RETOMADA

CÓDIGO	ESPECIFICAÇÃO	TOTAL	PROJETOS	ATIVIDADES	OPERAÇÕES ESPECIAIS	RESERVA DE CONTINGÊNCIA	CATEGORIA ECONÔMICA	
							CORRENTE	CAPITAL
15000100	RECURSOS NÃO VINCULADOS DE IMPOSTOS - RECEITAS ORDINÁRIAS	111.155.000		111.035.000	120.000		110.635.000	520.000
16650274	TRANSFERÊNCIAS DE CONVÊNIO E INSTRUMENTOS CONGÊNERES VINCULADOS À ASSISTÊNCIA SOCIAL - COM ÓRGÃOS FEDERAIS	600.000		600.000			500.000	100.000
	TOTAL	111.755.000		111.635.000	120.000		111.135.000	620.000

Orçamento Geral 2023

Autarquias e Fundações

Economia
Secretaria de
Estado da
Economia



Orçamento Geral 2023

Detalhamento da Receita
e da Despesa das
Autarquias e Fundações

Economia
Secretaria de
Estado da
Economia



ADMINISTRAÇÃO INDIRETA

(R\$ 1,00)

DEMONSTRATIVO GERAL POR GRUPO DE DESPESA

RECURSOS DE TODAS AS FONTES

ESPECIFICAÇÃO	PESSOAL E ENCARGOS SOCIAIS	JUROS E ENCARGOS DA DÍVIDA	OUTRAS DESPESAS CORRENTES	INVESTIMENTOS	INVERSÕES FINANCEIRAS	AMORTIZAÇÃO DA DÍVIDA	RESERVA DE CONTINGÊNCIA	TOTAL
SECRETARIA DE ESTADO DE COMUNICAÇÃO - ENTIDADES JURISDICIONADAS	40.762.000		11.848.000	200.000			964.000	53.774.000
SECRETARIA DE ESTADO DA ECONOMIA - ENTIDADES JURISDICIONADAS	57.082.000		28.541.000	649.000	11.000		64.154.000	150.437.000
SECRETARIA DE ESTADO DA ADMINISTRAÇÃO - ENTIDADES JURISDICIONADAS	62.763.000		2.112.459.000	12.010.000	10.000		20.288.000	2.207.530.000
SECRETARIA DA SAÚDE - ENTIDADES JURISDICIONADAS	7.957.000		21.387.000	20.000			8.268.000	37.632.000
SECRETARIA DE ESTADO DA SEGURANÇA PÚBLICA - ENTIDADES JURISDICIONADAS	116.460.000		197.880.000	52.500.000			344.560.000	711.400.000
SECRETARIA DE ESTADO DE DESENVOLVIMENTO E INOVAÇÃO - ENTIDADES JURISDICIONADAS	262.625.000		79.422.000	18.731.000	20.000		95.000	360.893.000
SECRETARIA DE ESTADO DE AGRICULTURA, PECUÁRIA E ABASTECIMENTO - ENTIDADES JURISDICIONADAS.	242.069.000		24.965.000	463.000	10.000		5.043.000	272.550.000
SECRETARIA DE ESTADO DE INDÚSTRIA, COMÉRCIO E SERVIÇOS - ENTIDADES JURISDICIONADAS	29.399.000		19.166.000	3.471.000			17.449.000	69.485.000
SECRETARIA-GERAL DA GOVERNADORIA - ENTIDADES JURISDICIONADAS	190.840.000		672.091.000	209.011.000	10.000.000		260.000	1.082.202.000
TOTAL	1.009.957.000		3.167.759.000	297.055.000	10.051.000		461.081.000	4.945.903.000

ADMINISTRAÇÃO INDIRETA

(R\$ 1,00)

DEMONSTRATIVO DAS DESPESAS POR FUNÇÕES CONFORME AS FONTES DE RECURSOS E AS CATEGORIAS ECONÔMICAS

CÓDIGO	ESPECIFICAÇÃO	TOTAL	FUNTE DE RECURSO		CATEGORIA ECONÔMICA		RESERVA DE CONTINGÊNCIA
			TESOURO	OUTRAS	CORRENTE	CAPITAL	
04	ADMINISTRAÇÃO	2.479.696.000	293.906.000	2.185.790.000	2.444.794.000	34.902.000	
06	SEGURANÇA PÚBLICA	359.951.000	336.354.000	23.597.000	307.451.000	52.500.000	
09	PREVIDÊNCIA SOCIAL	27.715.000	300.000	27.415.000	27.715.000		
10	SAÚDE	29.304.000	10.625.000	18.679.000	29.284.000	20.000	
12	EDUCAÇÃO	326.775.000	321.995.000	4.780.000	309.034.000	17.741.000	
15	URBANISMO	142.760.000	78.712.000	64.048.000	129.340.000	13.420.000	
16	HABITAÇÃO	329.241.000	312.150.000	17.091.000	282.698.000	46.543.000	
19	CIÊNCIA E TECNOLOGIA	30.903.000	30.323.000	580.000	29.893.000	1.010.000	
20	AGRICULTURA	266.267.000	261.184.000	5.083.000	265.794.000	473.000	
23	COMÉRCIO E SERVIÇOS	31.893.000	29.322.000	2.571.000	28.672.000	3.221.000	
24	COMUNICAÇÕES	2.650.000	2.380.000	270.000	2.601.000	49.000	
26	TRANSPORTE	399.887.000	391.498.000	8.389.000	262.660.000	137.227.000	
28	ENCARGOS ESPECIAIS	57.780.000	19.195.000	38.585.000	57.780.000		
99	RESERVA DE CONTINGÊNCIA	461.081.000	353.889.000	107.192.000			461.081.000
	TOTAL	4.945.903.000	2.441.833.000	2.504.070.000	4.177.716.000	307.106.000	461.081.000

DEMONSTRATIVO DA RECEITA - ADMINISTRAÇÃO INDIRETA

R\$ 1,00

CÓDIGO	ESPECIFICAÇÃO	ALÍNEA / SUBALÍNEA	ORIGEM/ESPÉCIE/RUBRICA	CATEGORIA ECONÔMICA
1.0.0.0.00.0.0.0000	RECEITAS CORRENTES			4.001.128.000
1.1.0.0.00.0.0.0000	IMPOSTOS, TAXAS E CONTRIBUIÇÕES DE MELHORIA		1.364.398.000	
1.1.2.0.00.0.0.0000	TAXAS		1.364.398.000	
1.1.2.1.00.0.0.0000	TAXAS PELO EXERCÍCIO DO PODER DE POLÍCIA		14.011.000	
1.1.2.1.01.0.0.0000	TAXAS DE INSPEÇÃO, CONTROLE E FISCALIZAÇÃO	14.011.000		
1.1.2.1.01.0.1.0000	TAXAS DE INSPEÇÃO, CONTROLE E FISCALIZAÇÃO - PRINCIPAL	13.944.000		
1.1.2.1.01.0.1.0011	TAXA DE INSPEÇÃO E FISCALIZAÇÃO	13.944.000		
1.1.2.1.01.0.5.0000	TAXAS DE INSPEÇÃO, CONTROLE E FISCALIZAÇÃO - MULTAS	56.000		
1.1.2.1.01.0.5.0002	TAXAS DE INSPEÇÃO, CONTROLE E FISCALIZAÇÃO - MULTA DE MORA	56.000		
1.1.2.1.01.0.6.0000	TAXAS DE INSPEÇÃO, CONTROLE E FISCALIZAÇÃO - JUROS	11.000		
1.1.2.1.01.0.6.0003	TAXAS DE INSPEÇÃO, CONTROLE E FISCALIZAÇÃO - JUROS DE MORA	11.000		
1.1.2.2.00.0.0.0000	TAXAS PELA PRESTAÇÃO DE SERVIÇOS		1.350.387.000	
1.1.2.2.01.0.0.0000	TAXA PELA PRESTAÇÃO DE SERVIÇOS EM GERAL	1.350.387.000		
1.1.2.2.01.0.1.0000	TAXAS PELA PRESTAÇÃO DE SERVIÇOS EM GERAL - PRINCIPAL	1.350.387.000		
1.1.2.2.01.0.1.0001	TAXAS PELA PRESTAÇÃO DE SERVIÇOS	1.281.723.000		
1.1.2.2.01.0.1.0002	TAXA DE EXPEDIÇÃO DE DOCUMENTOS	11.084.000		
1.1.2.2.01.0.1.0008	TAXA ATESTADO DE CAPACIDADE TÉCNICA	6.000		
1.1.2.2.01.0.1.0009	TAXA DE REGISTRO DE AGROINDÚSTRIA	583.000		
1.1.2.2.01.0.1.0010	TAXA DE ANTECIPAÇÃO - PRODUZIR	5.142.000		
1.1.2.2.01.0.1.0014	TAXA DE ANTECIPAÇÃO - MICROPRODUZIR	1.000		
1.1.2.2.01.0.1.0015	TAXA DE TRÂNSITO DE PRODUTOS E SUBPRODUTOS DE ORIGEM ANIMAL	35.000		
1.1.2.2.01.0.1.0016	TAXA DE CADASTRO DE ESTABELECIMENTOS COMERCIAIS	5.214.000		
1.1.2.2.01.0.1.0019	TAXA DE FAIXA DE DOMÍNIO	340.000		
1.1.2.2.01.0.1.0020	TAXA AUTORIZAÇÃO ESPECIAL DE TRÂNSITO	7.472.000		
1.1.2.2.01.0.1.0021	TAXA DE TRÂNSITO ANIMAL GTA	36.208.000		
1.1.2.2.01.0.1.0022	TAXA DE TRÂNSITO VEGETAL - PTV/ATV	2.497.000		
1.1.2.2.01.0.1.0025	PROVA EM SEGUNDA CHAMADA OU SUBSTITUTIVA - UEG	1.000		
1.1.2.2.01.0.1.0026	REGISTRO DE DOCUMENTOS DIVERSOS - UEG	68.000		
1.1.2.2.01.0.1.0028	SEGUNDA VIA DE DOCUMENTOS DIVERSOS - UEG	13.000		
1.2.0.0.00.0.0.0000	CONTRIBUIÇÕES		50.000	
1.2.1.0.00.0.0.0000	CONTRIBUIÇÕES SOCIAIS		50.000	
1.2.1.5.00.0.0.0000	CONTRIBUIÇÕES PARA REGIMES PRÓPRIOS DE PREVIDÊNCIA E SISTEMA DE PROTEÇÃO SOCIAL		10.000	
1.2.1.5.01.0.0.0000	CONTRIBUIÇÃO DO SERVIDOR CIVIL	4.000		
1.2.1.5.01.1.0.0000	CONTRIBUIÇÃO DO SERVIDOR CIVIL ATIVO	4.000		
1.2.1.5.01.1.1.0000	CONTRIBUIÇÃO DO SERVIDOR CIVIL ATIVO - PRINCIPAL	4.000		
1.2.1.5.01.1.1.0001	CONTRIBUIÇÃO DO SERVIDOR CIVIL ATIVO	4.000		
1.2.1.5.02.0.0.0000	CONTRIBUIÇÃO PATRONAL - SERVIDOR CIVIL	6.000		
1.2.1.5.02.1.0.0000	CONTRIBUIÇÃO PATRONAL - SERVIDOR CIVIL ATIVO	6.000		
1.2.1.5.02.1.1.0000	CONTRIBUIÇÃO PATRONAL - SERVIDOR CIVIL ATIVO PRINCIPAL	6.000		
1.2.1.5.02.1.1.0001	CONTRIBUIÇÃO PATRONAL - SERVIDOR CIVIL ATIVO	6.000		
1.2.1.9.00.0.0.0000	OUTRAS CONTRIBUIÇÕES SOCIAIS		40.000	
1.2.1.9.99.0.0.0000	DEMAIS CONTRIBUIÇÕES SOCIAIS	40.000		
1.2.1.9.99.1.0.0000	DEMAIS CONTRIBUIÇÕES SOCIAIS NÃO ARRECADADAS E NÃO	40.000		

DEMONSTRATIVO DA RECEITA - ADMINISTRAÇÃO INDIRETA

R\$ 1,00

CÓDIGO	ESPECIFICAÇÃO	ALÍNEA / SUBALÍNEA	ORIGEM/ESPÉCIE/RUBRICA	CATEGORIA ECONÔMICA
1.2.1.9.99.1.1.0000	PROJETADAS PELA RFB			
	DEMAIS CONTRIBUIÇÕES SOCIAIS NÃO ARRECADADAS E NÃO			
	PROJETADAS PELA RFB - PRINCIPAL	40.000		
1.2.1.9.99.1.1.0002	CONTRIBUIÇÃO ORIUNDA DO PAGAMENTO DE SENTENÇAS JUDICIAIS			
	QUANDO NÃO IDENTIFICADO O SERVIDOR	40.000		
1.3.0.0.00.0.0.0000	RECEITA PATRIMONIAL		113.192.000	
1.3.1.0.00.0.0.0000	EXPLORAÇÃO DO PATRIMÔNIO IMOBILIÁRIO DO ESTADO		2.910.000	
1.3.1.1.00.0.0.0000	EXPLORAÇÃO DO PATRIMÔNIO IMOBILIÁRIO DO ESTADO		2.910.000	
1.3.1.1.02.0.0.0000	CONCESSÃO, PERMISSÃO, AUTORIZAÇÃO OU CESSÃO DO DIREITO DE			
	USO DE BENS IMÓVEIS PÚBLICOS	2.910.000		
1.3.1.1.02.0.1.0000	CONCESSÃO, PERMISSÃO, AUTORIZAÇÃO OU CESSÃO DO DIREITO DE			
	USO DE BENS IMÓVEIS PÚBLICOS - PRINCIPAL	2.910.000		
1.3.1.1.02.0.1.0019	OUTRAS RECEITAS DE CONCESSÕES E PERMISSÕES - DIREITOS DE			
	USO DE BENS PÚBLICOS	49.000		
1.3.1.1.02.0.1.0021	LICENÇA DE USO E OCUPAÇÃO DO SOLO NAS FAIXAS DE DOMÍNIO E			
	LINDEIRAS	1.505.000		
1.3.1.1.02.0.1.0022	PERMISSÃO DE USO DE ÁREA NOS AERÓDROMOS			
		36.000		
1.3.1.1.02.0.1.0023	CONCESSÃO E PERMISSÃO DE USO DE SALA DOS TERMINAIS			
		1.320.000		
1.3.2.0.00.0.0.0000	VALORES MOBILIÁRIOS		103.607.000	
1.3.2.1.00.0.0.0000	JUROS E CORREÇÕES MONETÁRIAS		93.607.000	
1.3.2.1.01.0.0.0000	REMUNERAÇÃO DE DEPÓSITOS BANCÁRIOS	93.447.000		
1.3.2.1.01.0.1.0000	REMUNERAÇÃO DE DEPÓSITOS BANCÁRIOS - PRINCIPAL	93.447.000		
1.3.2.1.01.0.1.0002	RECEITA DE REMUNERAÇÃO DE DEPÓSITOS DE POUPANÇA - OUTRAS			
	TRANSFERÊNCIAS DE CONVÊNIO OU INSTRUMENTOS CONGÊNERES			
	DE OUTRAS ENTIDADES	155.000		
1.3.2.1.01.0.1.0005	REMUNERAÇÃO DE DEPÓSITOS DE POUPANÇA - OUTRAS			
	TRANSFERÊNCIAS DE CONVÊNIO OU INSTRUMENTOS CONGÊNERES			
	DOS MUNICÍPIOS	64.000		
1.3.2.1.01.0.1.0006	REMUNERAÇÃO DE DEPÓSITOS DE POUPANÇA - OUTRAS			
	TRANSFERÊNCIAS DE CONVÊNIO OU INSTRUMENTOS CONGÊNERES			
	DA UNIÃO	870.000		
1.3.2.1.01.0.1.0007	RENDIMENTOS DE APLICAÇÕES DE CURTO PRAZO EM CONTA			
	CORRENTE - OUTRAS TRANSFERÊNCIAS DE CONVÊNIO OU			
	INSTRUMENTOS CONGÊNERES DA UNIÃO	443.000		
1.3.2.1.01.0.1.0009	RENDIMENTOS DE APLICAÇÕES DE CURTO PRAZO EM CONTA			
	CORRENTE - OUTRAS TRANSFERÊNCIAS DE CONVÊNIO OU			
	INSTRUMENTOS CONGÊNERES DOS MUNICÍPIOS	992.000		
1.3.2.1.01.0.1.0010	RENDIMENTOS DE APLICAÇÕES DE CURTO PRAZO EM CONTA			
	CORRENTE - OUTRAS TRANSFERÊNCIAS DE CONVÊNIO OU			
	INSTRUMENTOS CONGÊNERES DE OUTRAS ENTIDADES	806.000		
1.3.2.1.01.0.1.0016	RENDIMENTOS DE APLICAÇÕES EM CDB - OUTRAS TRANSFERÊNCIAS			
	DE CONVÊNIO OU INSTRUMENTOS CONGÊNERES DOS MUNICÍPIOS	3.000		
1.3.2.1.01.0.1.0020	RENDIMENTOS DE APLICAÇÕES DE CURTO PRAZO EM CONTA			
	CORRENTE - OUTROS RECURSOS NÃO VINCULADOS - RECURSOS			
	DIRETAMENTE ARRECADADOS PRÓPRIOS	18.179.000		
1.3.2.1.01.0.1.0021	RENDIMENTOS DE APLICAÇÕES EM CDB / RDB -OUTROS RECURSOS			
	NÃO VINCULADOS - RECURSOS DIRETAMENTE ARRECADADOS			
	PRÓPRIOS	9.449.000		
1.3.2.1.01.0.1.0028	RENDIMENTO APLICAÇÃO CURTO PRAZO EM CONTA CORRENTE -	2.822.000		

DEMONSTRATIVO DA RECEITA - ADMINISTRAÇÃO INDIRETA

R\$ 1,00

CÓDIGO	ESPECIFICAÇÃO	ALÍNEA / SUBALÍNEA	ORIGEM/ESPÉCIE/RUBRICA	CATEGORIA ECONÔMICA
1.3.2.1.01.0.1.0034	RECURSOS NÃO VINCULADOS DE IMPOSTOS REMUNERAÇÃO DE DEPÓSITOS DE POUPANÇA DE CONTRAPARTIDA DE CONVÊNIOS - RECURSOS NÃO VINCULADOS DE IMPOSTOS	69.000		
1.3.2.1.01.0.1.0035	RENDIMENTO APLICAÇÃO CURTO PRAZO EM CONTA CORRENTE DE CONTRAPARTIDA DE CONVÊNIOS - RECURSOS NÃO VINCULADOS DE IMPOSTOS	62.000		
1.3.2.1.01.0.1.0060	RENDIMENTOS DE APLICAÇÕES DE CURTO PRAZO EM CONTA CORRENTE - TAXA DE ADMINISTRAÇÃO PREVIDENCIÁRIA	10.433.000		
1.3.2.1.01.0.1.0071	RENDIMENTOS DE APLICAÇÃO DE CURTO PRAZO EM CONTA CORRENTE - RECURSOS VINCULADOS AO TRÂNSITO	8.623.000		
1.3.2.1.01.0.1.0072	RENDIMENTOS DE APLICAÇÕES EM CDB/RDB - RECURSOS VINCULADOS AO TRÂNSITO	344.000		
1.3.2.1.01.0.1.0079	RENDIMENTOS DE APLICAÇÕES DE CURTO PRAZO EM CONTA CORRENTE - ALIENAÇÃO DE BENS ATIVOS	153.000		
1.3.2.1.01.0.1.0081	RENDIMENTOS DE APLICAÇÃO DE LONGO PRAZO EM CONTA CORRENTE	7.250.000		
1.3.2.1.01.0.1.0084	RENDIMENTOS DE APLICAÇÕES DE CURTO PRAZO EM CONTA CORRENTE - RECURSOS DE TAXAS PELA PRESTAÇÃO DE SERVIÇOS	30.771.000		
1.3.2.1.01.0.1.0085	RENDIMENTOS DE APLICAÇÕES DE CURTO PRAZO EM CONTA CORRENTE - RECURSOS DE TAXAS PELO EXERCÍCIO DO PODER DE POLÍCIA	430.000		
1.3.2.1.01.0.1.0088	RENDIMENTOS DE APLICAÇÕES DE CURTO PRAZO EM CONTA CORRENTE - RECURSOS DE CONCESSÕES, PERMISSÕES E DELEGAÇÕES	781.000		
1.3.2.1.01.0.1.0089	RENDIMENTOS DE APLICAÇÕES DE CURTO PRAZO EM CONTA CORRENTE - RECURSOS VINCULADOS A AÇÕES E PROGRAMAS ESPECÍFICOS	425.000		
1.3.2.1.01.0.1.0090	RENDIMENTOS DE APLICAÇÕES DE CURTO PRAZO EM CONTA CORRENTE - RECURSOS DE ENCARGOS LEGAIS E HONORÁRIOS ADVOCATÍCIOS	23.000		
1.3.2.1.01.0.1.0095	RENDIMENTOS DE APLICAÇÕES DE CURTO PRAZO EM CONTA CORRENTE - RECURSOS DA CONTRIBUIÇÃO PRODUZIR	300.000		
1.3.2.1.04.0.0.0000	REMUNERAÇÃO DOS RECURSOS DO REGIME PRÓPRIO DE PREVIDÊNCIA SOCIAL - RPPS	160.000		
1.3.2.1.04.0.1.0000	REMUNERAÇÃO DOS RECURSOS DO REGIME PRÓPRIO DE PREVIDÊNCIA SOCIAL - RPPS - PRINCIPAL	160.000		
1.3.2.1.04.0.1.0001	REMUNERAÇÃO DOS RECURSOS DO REGIME PRÓPRIO DE PREVIDÊNCIA SOCIAL - RPPS	160.000		
1.3.2.2.00.0.0.0000	DIVIDENDOS		10.000.000	
1.3.2.2.01.0.0.0000	DIVIDENDOS	10.000.000		
1.3.2.2.01.0.1.0000	DIVIDENDOS - PRINCIPAL	10.000.000		
1.3.2.2.01.0.1.0002	DIVIDENDOS	10.000.000		
1.3.3.0.00.0.0.0000	DELEGAÇÃO DE SERVIÇOS PÚBLICOS MEDIANTE CONCESSÃO, PERMISSÃO, AUTORIZAÇÃO OU LICENÇA		6.649.000	
1.3.3.1.00.0.0.0000	DELEGAÇÃO PARA A PRESTAÇÃO DOS SERVIÇOS DE TRANSPORTE		3.376.000	
1.3.3.1.01.0.0.0000	DELEGAÇÃO PARA A PRESTAÇÃO DOS SERVIÇOS DE TRANSPORTE RODOVIÁRIO	3.376.000		
1.3.3.1.01.0.1.0000	DELEGAÇÃO PARA A PRESTAÇÃO DOS SERVIÇOS DE TRANSPORTE RODOVIÁRIO - PRINCIPAL	3.331.000		

DEMONSTRATIVO DA RECEITA - ADMINISTRAÇÃO INDIRETA

R\$ 1,00

CÓDIGO	ESPECIFICAÇÃO	ALÍNEA / SUBALÍNEA	ORIGEM/ESPÉCIE/RUBRICA	CATEGORIA ECONÔMICA
1.3.3.1.01.0.1.0001	DELEGAÇÃO PARA A PRESTAÇÃO DOS SERVIÇOS DE TRANSPORTE RODOVIÁRIO	3.331.000		
1.3.3.1.01.0.5.0000	DELEGAÇÃO PARA A PRESTAÇÃO DOS SERVIÇOS DE TRANSPORTE RODOVIÁRIO - MULTAS	20.000		
1.3.3.1.01.0.5.0001	DELEGAÇÃO PARA A PRESTAÇÃO DOS SERVIÇOS DE TRANSPORTE RODOVIÁRIO - MULTA DE MORA	20.000		
1.3.3.1.01.0.6.0000	DELEGAÇÃO PARA A PRESTAÇÃO DOS SERVIÇOS DE TRANSPORTE RODOVIÁRIO - JUROS	25.000		
1.3.3.1.01.0.6.0001	DELEGAÇÃO PARA A PRESTAÇÃO DOS SERVIÇOS DE TRANSPORTE RODOVIÁRIO - JUROS DE MORA	25.000		
1.3.3.3.00.0.0.0000	DELEGAÇÃO DOS SERVIÇOS DE TELECOMUNICAÇÃO		394.000	
1.3.3.3.03.0.0.0000	DELEGAÇÃO DOS SERVIÇOS DE RADIODIFUSÃO SONORA E DE SONS E IMAGENS	394.000		
1.3.3.3.03.1.0.0000	DELEGAÇÃO DOS SERVIÇOS DE RADIODIFUSÃO SONORA E DE SONS E IMAGENS - NÃO PROVENIENTE DA UTILIZAÇÃO DE POSIÇÕES ORBITAIS	394.000		
1.3.3.3.03.1.1.0000	DELEGAÇÃO DOS SERVIÇOS DE RADIODIFUSÃO SONORA E DE SONS E IMAGENS - NÃO PROVENIENTE DA UTILIZAÇÃO DE POSIÇÕES ORBITAIS - PRINCIPAL	394.000		
1.3.3.3.03.1.1.0002	DELEGAÇÃO DOS SERVIÇOS DE RADIODIFUSÃO SONORA E DE SONS E IMAGENS - NÃO PROVENIENTE DA UTILIZAÇÃO DE POSIÇÃO ORBITAL	394.000		
1.3.3.9.00.0.0.0000	DEMAIS DELEGAÇÕES DE SERVIÇOS PÚBLICOS		2.879.000	
1.3.3.9.99.0.0.0000	OUTRAS DELEGAÇÕES DE SERVIÇOS PÚBLICOS	2.879.000		
1.3.3.9.99.0.1.0000	OUTRAS DELEGAÇÕES DE SERVIÇOS PÚBLICOS - PRINCIPAL	2.879.000		
1.3.3.9.99.0.1.0001	OUTRAS DELEGAÇÕES DE SERVIÇOS PÚBLICOS	2.879.000		
1.3.9.0.00.0.0.0000	DEMAIS RECEITAS PATRIMONIAIS		26.000	
1.3.9.9.00.0.0.0000	OUTRAS RECEITAS PATRIMONIAIS		26.000	
1.3.9.9.99.0.0.0000	OUTRAS RECEITAS PATRIMONIAIS	26.000		
1.3.9.9.99.0.1.0000	OUTRAS RECEITAS PATRIMONIAIS - PRINCIPAL	26.000		
1.3.9.9.99.0.1.0002	ROYALTIES DE PESQUISAS COM SEMENTES	26.000		
1.5.0.0.00.0.0.0000	RECEITA INDUSTRIAL		138.000	
1.5.1.0.00.0.0.0000	RECEITA INDUSTRIAL		138.000	
1.5.1.1.00.0.0.0000	RECEITA INDUSTRIAL		138.000	
1.5.1.1.01.0.0.0000	RECEITA INDUSTRIAL	138.000		
1.5.1.1.01.0.1.0000	RECEITA INDUSTRIAL - PRINCIPAL	138.000		
1.5.1.1.01.0.1.0003	RECEITA FABRICAÇÃO DE ÁLCOOL EM GEL E LÍQUIDO 70%	138.000		
1.6.0.0.00.0.0.0000	RECEITA DE SERVIÇOS		2.284.434.000	
1.6.1.0.00.0.0.0000	SERVIÇOS ADMINISTRATIVOS E COMERCIAIS GERAIS		143.915.000	
1.6.1.1.00.0.0.0000	SERVIÇOS ADMINISTRATIVOS E COMERCIAIS GERAIS		143.915.000	
1.6.1.1.01.0.0.0000	SERVIÇOS ADMINISTRATIVOS E COMERCIAIS GERAIS	97.802.000		
1.6.1.1.01.0.1.0000	SERVIÇOS ADMINISTRATIVOS E COMERCIAIS GERAIS - PRINCIPAL	97.800.000		
1.6.1.1.01.0.1.0003	SERVIÇOS DE PUBLICIDADE LEGAL	13.793.000		
1.6.1.1.01.0.1.0012	SERVIÇOS DE CONSULTORIA, ASSISTÊNCIA TÉCNICA E ANÁLISE DE PROJETOS - APLICAÇÕES LIVRES	1.000		
1.6.1.1.01.0.1.0021	SERVIÇOS DE ASSIST. TÉCN., EXTENSÃO RURAL E PESQUISA AGROPECUÁRIA	1.827.000		
1.6.1.1.01.0.1.0022	RECEITA DE ORGANIZAÇÃO E REALIZAÇÃO DE CONCURSOS PÚBLICOS PARA OUTRAS ENTIDADES	353.000		

DEMONSTRATIVO DA RECEITA - ADMINISTRAÇÃO INDIRETA

R\$ 1,00

CÓDIGO	ESPECIFICAÇÃO	ALÍNEA / SUBALÍNEA	ORIGEM/ESPÉCIE/RUBRICA	CATEGORIA ECONÔMICA
1.6.1.1.01.0.1.0030	RECEITA DE SERVIÇOS DE AGENCIAMENTO DE CRÉDITO	133.000		
1.6.1.1.01.0.1.0031	RECEITA COM EMISSÃO DE 2ª VIA DE DOCUMENTOS	190.000		
1.6.1.1.01.0.1.0037	SERVIÇOS DE ANÁLISE LABORATORIAL	192.000		
1.6.1.1.01.0.1.0040	SERVIÇOS DE FOTOCÓPIAS OU CÓPIAS HELIOGRÁFICAS	1.000		
1.6.1.1.01.0.1.0041	SERVIÇOS DE ADMINISTRAÇÃO DA CARTEIRA HABITACIONAL IMOBILIÁRIA	3.872.000		
1.6.1.1.01.0.1.0042	RECEITA DE VENDA DE PASSAGENS A BORDO	631.000		
1.6.1.1.01.0.1.0045	RECEITA DE VENDA DE SITPASS - CONSÓRCIO REDEMOB	50.294.000		
1.6.1.1.01.0.1.0046	RECEITA DE VENDA DE TIRAS DE MEDIÇÃO DE GLICEMIA E GLICOSÍMETRO	26.477.000		
1.6.1.1.01.0.1.0047	RECEITA DE TARIFAS DE EXPEDIENTE - AGEHAB	36.000		
1.6.1.1.01.0.5.0000	SERVIÇOS ADMINISTRATIVOS E COMERCIAIS GERAIS - MULTAS	1.000		
1.6.1.1.01.0.5.0002	SERVIÇOS ADMINISTRATIVOS E COMERCIAIS GERAIS - MULTA DE MORA	1.000		
1.6.1.1.01.0.6.0000	SERVIÇOS ADMINISTRATIVOS E COMERCIAIS GERAIS - JUROS	1.000		
1.6.1.1.01.0.6.0003	SERVIÇOS ADMINISTRATIVOS E COMERCIAIS GERAIS - JUROS DE MORA	1.000		
1.6.1.1.02.0.0.0000	INSCRIÇÃO EM CONCURSOS E PROCESSOS SELETIVOS	820.000		
1.6.1.1.02.0.1.0000	INSCRIÇÃO EM CONCURSOS E PROCESSOS SELETIVOS - PRINCIPAL	820.000		
1.6.1.1.02.0.1.0002	INSCRIÇÃO EM PROCESSOS SELETIVOS DA UEG	820.000		
1.6.1.1.04.0.0.0000	SERVIÇOS DE INFORMAÇÃO E TECNOLOGIA	45.293.000		
1.6.1.1.04.0.1.0000	SERVIÇOS DE INFORMAÇÃO E TECNOLOGIA - PRINCIPAL	45.293.000		
1.6.1.1.04.0.1.0007	SERVIÇO DE UTILIZAÇÃO DO SISTEMA OPERACIONAL DO DETRAN	45.023.000		
1.6.1.1.04.0.1.0011	RECEITA DE SERVIÇOS DE CONECTIVIDADE	270.000		
1.6.3.0.00.0.0.0000	SERVIÇOS E ATIVIDADES REFERENTES À SAÚDE		2.140.455.000	
1.6.3.1.00.0.0.0000	SERVIÇOS DE ATENDIMENTO À SAÚDE		134.319.000	
1.6.3.1.99.0.0.0000	OUTROS SERVIÇOS DE ATENDIMENTO À SAÚDE	134.319.000		
1.6.3.1.99.0.1.0000	OUTROS SERVIÇOS DE ATENDIMENTO À SAÚDE - PRINCIPAL	134.319.000		
1.6.3.1.99.0.1.0001	SERVIÇOS DE ASSISTÊNCIA MÉDICO-HOSPITALAR DO MILITAR ATIVO	59.741.000		
1.6.3.1.99.0.1.0002	SERVIÇOS DE ASSISTÊNCIA MÉDICO-HOSPITALAR DO MILITAR INATIVO	61.946.000		
1.6.3.1.99.0.1.0003	SERVIÇOS DE ASSISTÊNCIA MÉDICO-HOSPITALAR DO MILITAR PENSIONISTA	12.632.000		
1.6.3.2.00.0.0.0000	SERVIÇOS DE ASSISTÊNCIA À SAÚDE DE SERVIDORES CIVIS E MILITARES		2.006.136.000	
1.6.3.2.01.0.0.0000	SERVIÇOS DE ASSISTÊNCIA À SAÚDE SUPLEMENTAR DE SERVIDORES CIVIS	2.006.136.000		
1.6.3.2.01.0.1.0000	SERVIÇOS DE ASSISTÊNCIA À SAÚDE SUPLEMENTAR DE SERVIDORES CIVIS - PRINCIPAL	2.003.484.000		
1.6.3.2.01.0.1.0001	SERVIÇOS DE ASSISTÊNCIA À SAÚDE SUPLEMENTAR DO SERVIDOR CIVIL	1.724.408.000		
1.6.3.2.01.0.1.0003	SERVIÇOS DE ASSISTÊNCIA À SAÚDE SUPLEMENTAR DO SERVIDOR CIVIL INATIVO	249.263.000		
1.6.3.2.01.0.1.0004	SERVIÇOS DE ASSISTÊNCIA À SAÚDE SUPLEMENTAR DO SERVIDOR CIVIL PENSIONISTA	29.813.000		
1.6.3.2.01.0.5.0000	SERVIÇOS DE ASSISTÊNCIA À SAÚDE SUPLEMENTAR DE SERVIDORES CIVIS - MULTAS	1.387.000		
1.6.3.2.01.0.5.0001	SERVIÇOS DE ASSISTÊNCIA À SAÚDE SUPLEMENTAR DE SERVIDORES	1.387.000		

DEMONSTRATIVO DA RECEITA - ADMINISTRAÇÃO INDIRETA

R\$ 1,00

CÓDIGO	ESPECIFICAÇÃO	ALÍNEA / SUBALÍNEA	ORIGEM/ESPÉCIE/RUBRICA	CATEGORIA ECONÔMICA
1.6.3.2.01.0.6.0000	CIVIS - MULTA DE MORA			
	SERVIÇOS DE ASSISTÊNCIA À SAÚDE SUPLEMENTAR DE SERVIDORES			
1.6.3.2.01.0.6.0001	CIVIS - JUROS	1.265.000		
	SERVIÇOS DE ASSISTÊNCIA À SAÚDE SUPLEMENTAR DE SERVIDORES			
	CIVIS - JUROS DE MORA	1.265.000		
1.6.9.0.00.0.0.0000	OUTROS SERVIÇOS		64.000	
1.6.9.9.00.0.0.0000	OUTROS SERVIÇOS		64.000	
1.6.9.9.99.0.0.0000	OUTROS SERVIÇOS	64.000		
1.6.9.9.99.0.1.0000	OUTROS SERVIÇOS - PRINCIPAL	64.000		
1.6.9.9.99.0.1.0003	RECEITA DE CONCESSÃO DE ENDOSSO INSTITUCIONAL PARA GUARDA DE MATERIAIS ARQUEOLÓGICOS	64.000		
1.7.0.0.00.0.0.0000	TRANSFERÊNCIAS CORRENTES		9.672.000	
1.7.1.0.00.0.0.0000	TRANSFERÊNCIAS DA UNIÃO E DE SUAS ENTIDADES		3.920.000	
1.7.1.7.00.0.0.0000	TRANSFERÊNCIAS DE CONVÊNIO DA UNIÃO E DE SUAS ENTIDADES		3.920.000	
1.7.1.7.51.0.0.0000	TRANSFERÊNCIAS DE CONVÊNIO DA UNIÃO DESTINADAS A PROGRAMAS DE EDUCAÇÃO	355.000		
1.7.1.7.51.0.1.0000	TRANSFERÊNCIAS DE CONVÊNIO DA UNIÃO DESTINADAS A PROGRAMAS DE EDUCAÇÃO - PRINCIPAL	355.000		
1.7.1.7.51.0.1.0002	TRANSFERÊNCIAS DE CONVÊNIO DA UNIÃO DESTINADAS A PROGRAMAS DE EDUCAÇÃO	355.000		
1.7.1.7.99.0.0.0000	OUTRAS TRANSFERÊNCIAS DE CONVÊNIO DA UNIÃO E DE SUAS ENTIDADES	3.565.000		
1.7.1.7.99.0.1.0000	OUTRAS TRANSFERÊNCIAS DE CONVÊNIO DA UNIÃO E DE SUAS ENTIDADES - PRINCIPAL	3.565.000		
1.7.1.7.99.0.1.0002	TRANSFERÊNCIAS DE CONVÊNIO DESTINADOS PARA O SETOR DE ENERGIA E TRANSPORTE	2.188.000		
1.7.1.7.99.0.1.0003	TRANSFERÊNCIAS DE CONVÊNIO DA UNIÃO DESTINADOS PARA O SETOR DE TURISMO	20.000		
1.7.1.7.99.0.1.0009	TRANSFERÊNCIAS DE CONVÊNIO DA UNIÃO DESTINADAS A PROGRAMAS NA ÁREA AGROPECUÁRIA	100.000		
1.7.1.7.99.0.1.0018	TRANSFERÊNCIAS DE CONVÊNIO DA UNIÃO DESTINADAS A PROGRAMAS DE CIÊNCIA, TECNOLOGIA E INOVAÇÃO	100.000		
1.7.1.7.99.0.1.0027	TRANSFERÊNCIA DE CONVÊNIO PARA GESTÃO CONDOMINIAL E PATRIMONIAL	1.157.000		
1.7.3.0.00.0.0.0000	TRANSFERÊNCIAS DOS MUNICÍPIOS E DE SUAS ENTIDADES		2.707.000	
1.7.3.2.00.0.0.0000	TRANSFERÊNCIAS DE CONVÊNIO DOS MUNICÍPIOS E DE SUAS ENTIDADES		2.707.000	
1.7.3.2.99.0.0.0000	OUTRAS TRANSFERÊNCIAS DE CONVÊNIO DOS MUNICÍPIOS E DE SUAS ENTIDADES	2.707.000		
1.7.3.2.99.0.1.0000	OUTRAS TRANSFERÊNCIAS DE CONVÊNIO DOS MUNICÍPIOS E DE SUAS ENTIDADES - PRINCIPAL	2.707.000		
1.7.3.2.99.0.1.0002	TRANSFERÊNCIAS DE CONVÊNIO DOS MUNICÍPIOS PARA A ÁREA ADMINISTRATIVA - CUSTEIO	2.707.000		
1.7.4.0.00.0.0.0000	TRANSFERÊNCIAS DE INSTITUIÇÕES PRIVADAS		2.992.000	
1.7.4.1.00.0.0.0000	TRANSFERÊNCIAS DE INSTITUIÇÕES PRIVADAS		2.992.000	
1.7.4.1.99.0.0.0000	OUTRAS TRANSFERÊNCIAS DE INSTITUIÇÕES PRIVADAS	2.992.000		
1.7.4.1.99.0.1.0000	OUTRAS TRANSFERÊNCIAS DE INSTITUIÇÕES PRIVADAS - PRINCIPAL	2.992.000		
1.7.4.1.99.0.1.0001	TRANSFERÊNCIAS DE CONVÊNIO DE INSTITUIÇÕES PRIVADAS - CAMPANHAS PUBLICITÁRIAS PARA PROGRAMAS DE TRÂNSITO	2.812.000		

DEMONSTRATIVO DA RECEITA - ADMINISTRAÇÃO INDIRETA

R\$ 1,00

CÓDIGO	ESPECIFICAÇÃO	ALÍNEA / SUBALÍNEA	ORIGEM/ESPÉCIE/RUBRICA	CATEGORIA ECONÔMICA
1.7.4.1.99.0.1.0004	TRANSFERÊNCIAS DE CONVÊNIOS DE INSTITUIÇÕES PRIVADAS PARA PROGRAMAS DE CIÊNCIA, TECNOLOGIA E INOVAÇÃO	180.000		
1.7.5.0.00.0.0.0000	TRANSFERÊNCIAS DE OUTRAS INSTITUIÇÕES PÚBLICAS		53.000	
1.7.5.9.00.0.0.0000	DEMAIS TRANSFERÊNCIAS DE OUTRAS INSTITUIÇÕES PÚBLICAS		53.000	
1.7.5.9.99.0.0.0000	DEMAIS TRANSFERÊNCIAS DE OUTRAS INSTITUIÇÕES PÚBLICAS	53.000		
1.7.5.9.99.0.1.0000	DEMAIS TRANSFERÊNCIAS DE OUTRAS INSTITUIÇÕES PÚBLICAS - PRINCIPAL	53.000		
1.7.5.9.99.0.1.0002	TRANSFERÊNCIAS DE OUTRAS INSTITUIÇÕES PÚBLICAS PARA PROJETOS DE PESQUISA E DESENVOLVIMENTO	20.000		
1.7.5.9.99.0.1.0006	TRANSFERÊNCIA DE RECURSOS AO SEGURO PRESTAMISTA PARA COBERTURA DA CARTEIRA HABITACIONAL	33.000		
1.9.0.0.00.0.0.0000	OUTRAS RECEITAS CORRENTES		229.244.000	
1.9.1.0.00.0.0.0000	MULTAS ADMINISTRATIVAS CONTRATUAIS E JUDICIAIS		204.382.000	
1.9.1.1.00.0.0.0000	MULTAS ADMINISTRATIVAS, CONTRATUAIS E JUDICIAIS		204.382.000	
1.9.1.1.01.0.0.0000	MULTAS PREVISTAS EM LEGISLAÇÃO ESPECÍFICA	8.940.000		
1.9.1.1.01.0.1.0000	MULTAS PREVISTAS EM LEGISLAÇÃO ESPECÍFICA - PRINCIPAL	8.856.000		
1.9.1.1.01.0.1.0014	MULTAS APLICADAS PELA UEG	6.000		
1.9.1.1.01.0.1.0044	MULTAS POR INFRAÇÃO ÀS NORMAS AGROPECUÁRIAS	6.614.000		
1.9.1.1.01.0.1.0045	MULTAS POR INFRAÇÃO ÀS NORMAS DE REGULAÇÃO E FISCALIZAÇÃO	2.236.000		
1.9.1.1.01.0.3.0000	MULTAS PREVISTAS EM LEGISLAÇÃO ESPECÍFICA - DÍVIDA ATIVA	84.000		
1.9.1.1.01.0.3.0032	MULTAS POR INFRAÇÃO ÀS NORMAS AGROPECUÁRIAS - DÍVIDA ATIVA	84.000		
1.9.1.1.09.0.0.0000	MULTAS E JUROS PREVISTOS EM CONTRATOS	62.000		
1.9.1.1.09.0.1.0000	MULTAS E JUROS PREVISTOS EM CONTRATOS - PRINCIPAL	62.000		
1.9.1.1.09.0.1.0008	MULTAS PREVISTAS EM CONTRATOS	60.000		
1.9.1.1.09.0.1.0011	JUROS PREVISTOS EM CONTRATOS	2.000		
1.9.1.1.14.0.0.0000	MULTAS PREVISTAS NO CÓDIGO DE TRÂNSITO BRASILEIRO - CTB	195.380.000		
1.9.1.1.14.0.1.0000	MULTAS PREVISTAS NO CÓDIGO DE TRÂNSITO BRASILEIRO - CTB - PRINCIPAL	195.380.000		
1.9.1.1.14.0.1.0001	MULTAS PREVISTAS NO CÓDIGO DE TRÂNSITO BRASILEIRO - CTB	195.380.000		
1.9.2.0.00.0.0.0000	INDENIZAÇÕES, RESTITUIÇÕES E RESSARCIMENTOS		4.631.000	
1.9.2.1.00.0.0.0000	INDENIZAÇÕES		69.000	
1.9.2.1.01.0.0.0000	INDENIZAÇÕES POR DANOS CAUSADOS AO PATRIMÔNIO PÚBLICO	25.000		
1.9.2.1.01.0.1.0000	INDENIZAÇÕES POR DANOS CAUSADOS AO PATRIMÔNIO PÚBLICO - PRINCIPAL	25.000		
1.9.2.1.01.0.1.0003	INDENIZAÇÃO AO ERÁRIO APURADO EM PROCESSO ADMINISTRATIVO	5.000		
1.9.2.1.01.0.1.0013	INDENIZAÇÕES POR DANOS CAUSADOS AO PATRIMÔNIO PÚBLICO	3.000		
1.9.2.1.01.0.1.0014	INDENIZAÇÕES POR PREJUÍZOS CAUSADOS AO ERÁRIO PÚBLICO	17.000		
1.9.2.1.03.0.0.0000	INDENIZAÇÃO POR SINISTRO	44.000		
1.9.2.1.03.0.1.0000	INDENIZAÇÃO POR SINISTRO - PRINCIPAL	44.000		
1.9.2.1.03.0.1.0005	INDENIZAÇÃO POR SINISTRO	21.000		
1.9.2.1.03.0.1.0006	INDENIZAÇÃO DE VEÍCULOS COM PERDA TOTAL	23.000		
1.9.2.2.00.0.0.0000	RESTITUIÇÕES		4.557.000	
1.9.2.2.06.0.0.0000	RESTITUIÇÃO DE DESPESAS DE EXERCÍCIOS ANTERIORES	647.000		
1.9.2.2.06.3.0.0000	RESTITUIÇÃO DE DESPESAS PRIMÁRIAS DE EXERCÍCIOS ANTERIORES	647.000		
1.9.2.2.06.3.1.0000	RESTITUIÇÃO DE DESPESAS PRIMÁRIAS DE EXERCÍCIOS ANTERIORES - PRINCIPAL	647.000		

DEMONSTRATIVO DA RECEITA - ADMINISTRAÇÃO INDIRETA

R\$ 1,00

CÓDIGO	ESPECIFICAÇÃO	ALÍNEA / SUBALÍNEA	ORIGEM/ESPÉCIE/RUBRICA	CATEGORIA ECONÔMICA
1.9.2.2.06.3.1.0008	RESTITUIÇÃO DE SALÁRIOS/GASTOS COM PESSOAL DE EXERCÍCIOS ANTERIORES	23.000		
1.9.2.2.06.3.1.0011	RESTITUIÇÃO DE PAGAMENTOS NÃO EFETIVADOS NA EXEC. DE CONVÊNIOS - RECURSO CONCEDENTE	232.000		
1.9.2.2.06.3.1.0012	RESTITUIÇÃO DE PAGAMENTOS NÃO EFETIVADOS NA EXEC. DE CONVÊNIOS - CONTRAPARTIDA CONVENIENTE	130.000		
1.9.2.2.06.3.1.0021	RESTITUIÇÃO DE VALORES SEQUESTRADOS JUDICIALMENTE EM EXERCÍCIOS ANTERIORES	21.000		
1.9.2.2.06.3.1.0030	RESTITUIÇÃO DE PAGAMENTOS INDEVIDOS DE EXERCÍCIOS ANTERIORES - RPPS	1.000		
1.9.2.2.06.3.1.0038	RESTITUIÇÃO DE DESPESA INCORRIDA POR DETERMINAÇÃO JUDICIAL	135.000		
1.9.2.2.06.3.1.0055	RESTITUIÇÃO DE PAGAMENTOS INDEVIDOS DE EXERCÍCIOS ANTERIORES - RECURSOS DE CONVÊNIOS	105.000		
1.9.2.2.99.0.0.0000	OUTRAS RESTITUIÇÕES	3.910.000		
1.9.2.2.99.0.1.0000	OUTRAS RESTITUIÇÕES - PRINCIPAL	3.910.000		
1.9.2.2.99.0.1.0012	RESTITUIÇÃO DE REMUNERAÇÃO DE PESSOAL CEDIDO COM ÔNUS	17.000		
1.9.2.2.99.0.1.0021	RESTITUIÇÕES DE PAGAMENTOS INDEVIDOS	3.887.000		
1.9.2.2.99.0.1.0026	RESTITUIÇÃO DE SALÁRIOS/GASTOS COM PESSOAL NO EXERCÍCIO	2.000		
1.9.2.2.99.0.1.0028	RESTITUIÇÃO DE VALORES GASTOS COM O CONSUMO DE ENERGIA ELÉTRICA	4.000		
1.9.2.3.00.0.0.0000	RESSARCIMENTOS		5.000	
1.9.2.3.99.0.0.0000	OUTROS RESSARCIMENTOS	5.000		
1.9.2.3.99.0.1.0000	OUTROS RESSARCIMENTOS - PRINCIPAL	5.000		
1.9.2.3.99.0.1.0001	RESSARCIMENTO DE ACIDENTE DE TRÂNSITO VEÍCULO EMPRESA	5.000		
1.9.9.0.00.0.0.0000	DEMAIS RECEITAS CORRENTES		20.231.000	
1.9.9.9.00.0.0.0000	OUTRAS RECEITAS CORRENTES		20.231.000	
1.9.9.9.03.0.0.0000	COMPENSAÇÕES FINANCEIRAS ENTRE O REGIME GERAL E OS REGIMES PRÓPRIOS DE PREVIDÊNCIA E SISTEMA DE PROTEÇÃO SOCIAL	13.169.000		
1.9.9.9.03.0.1.0000	COMPENSAÇÕES FINANCEIRAS ENTRE O REGIME GERAL E OS REGIMES PRÓPRIOS DE PREVIDÊNCIA E SISTEMA DE PROTEÇÃO SOCIAL - PRINCIPAL	13.169.000		
1.9.9.9.03.0.1.0001	COMPENSAÇÕES FINANCEIRAS ENTRE O REGIME GERAL E OS REGIMES PRÓPRIOS DE PREVIDÊNCIA E SISTEMA DE PROTEÇÃO SOCIAL	13.169.000		
1.9.9.9.12.0.0.0000	ENCARGOS LEGAIS PELA INSCRIÇÃO EM DÍVIDA ATIVA E RECEITAS DE ÔNUS DE SUCUMBÊNCIA	167.000		
1.9.9.9.12.2.0.0000	ÔNUS DE SUCUMBÊNCIA	167.000		
1.9.9.9.12.2.1.0000	ÔNUS DE SUCUMBÊNCIA - PRINCIPAL	167.000		
1.9.9.9.12.2.1.0003	ÔNUS DE SUCUMBÊNCIA - RECURSOS VINCULADOS	40.000		
1.9.9.9.12.2.1.0004	RECEITA DE HONORÁRIOS DE ADVOGADOS	127.000		
1.9.9.9.99.0.0.0000	OUTRAS RECEITAS	6.895.000		
1.9.9.9.99.2.0.0000	OUTRAS RECEITAS NÃO ARRECADADAS E NÃO PROJETADAS PELA RFB - PRIMÁRIAS	6.895.000		
1.9.9.9.99.2.1.0000	OUTRAS RECEITAS NÃO ARRECADADAS E NÃO PROJETADAS PELA RFB - PRIMÁRIAS - PRINCIPAL	6.895.000		
1.9.9.9.99.2.1.0008	RECEITA DE INCREMENTO FINANCEIRO ENTRE O BLOQUEIO E DESBLOQUEIO JUDICIAL	2.000		

DEMONSTRATIVO DA RECEITA - ADMINISTRAÇÃO INDIRETA

R\$ 1,00

CÓDIGO	ESPECIFICAÇÃO	ALÍNEA / SUBALÍNEA	ORIGEM/ESPÉCIE/RUBRICA	CATEGORIA ECONÔMICA
1.9.9.9.99.2.1.0076	CONTRIBUIÇÃO CULT/ESP/TUR/OVG - PRODUIR - LEI 20.695/19	6.706.000		
1.9.9.9.99.2.1.0083	ATUALIZAÇÕES E CORREÇÕES MONETÁRIAS DE DEPÓSITOS JUDICIAIS	6.000		
1.9.9.9.99.2.1.0084	RECEITA DE VENDA DE SUCATAS (PNEUS USADOS/ÓLEO QUEIMADO/FERRO E ALUMÍNIO)	180.000		
1.9.9.9.99.2.1.0086	RECEITAS ORIUNDAS DE AÇÕES CAUTELARES E SENTENÇAS JUDICIAIS	1.000		
2.0.0.0.00.0.0.0000	RECEITAS DE CAPITAL			27.037.000
2.2.0.0.00.0.0.0000	ALIENAÇÃO DE BENS		48.000	
2.2.2.0.00.0.0.0000	ALIENAÇÃO DE BENS IMÓVEIS		48.000	
2.2.2.1.00.0.0.0000	ALIENAÇÃO DE BENS IMÓVEIS		48.000	
2.2.2.1.01.0.0.0000	ALIENAÇÃO DE BENS IMÓVEIS	48.000		
2.2.2.1.01.0.1.0000	ALIENAÇÃO DE BENS IMÓVEIS - PRINCIPAL	48.000		
2.2.2.1.01.0.1.0011	ALIENAÇÃO DE IMÓVEIS URBANOS - AGEHAB	48.000		
2.4.0.0.00.0.0.0000	TRANSFERÊNCIAS DE CAPITAL		26.568.000	
2.4.1.0.00.0.0.0000	TRANSFERÊNCIAS DA UNIÃO E DE SUAS ENTIDADES		26.568.000	
2.4.1.4.00.0.0.0000	TRANSFERÊNCIAS DE CONVÊNIO DA UNIÃO E DE SUAS ENTIDADES		26.568.000	
2.4.1.4.51.0.0.0000	TRANSFERÊNCIAS DE CONVÊNIO DA UNIÃO DESTINADAS A PROGRAMAS DE EDUCAÇÃO	2.350.000		
2.4.1.4.51.0.1.0000	TRANSFERÊNCIAS DE CONVÊNIO DA UNIÃO DESTINADAS A PROGRAMAS DE EDUCAÇÃO - PRINCIPAL	2.350.000		
2.4.1.4.51.0.1.0003	TRANSFERÊNCIAS DE CONVÊNIO DA UNIÃO DESTINADAS A PROGRAMAS DE EDUCAÇÃO	2.350.000		
2.4.1.4.99.0.0.0000	OUTRAS TRANSFERÊNCIAS DE CONVÊNIO DA UNIÃO E DE SUAS ENTIDADES	24.218.000		
2.4.1.4.99.0.1.0000	OUTRAS TRANSFERÊNCIAS DE CONVÊNIO DA UNIÃO E DE SUAS ENTIDADES - PRINCIPAL	24.218.000		
2.4.1.4.99.0.1.0002	TRANSFERÊNCIAS DE CONVÊNIO DA UNIÃO DESTINADOS PARA O SETOR DE TURISMO	2.522.000		
2.4.1.4.99.0.1.0003	TRANSFERÊNCIAS DE CONVÊNIO DA UNIÃO DESTINADOS PARA A INFRAESTRUTURA	21.546.000		
2.4.1.4.99.0.1.0011	TRANSFERÊNCIAS DE CONVÊNIO DA UNIÃO DESTINADAS A PROGRAMAS DE CIÊNCIA, TECNOLOGIA E INOVAÇÃO.	50.000		
2.4.1.4.99.0.1.0015	TRANSFERÊNCIAS DE CONVÊNIO DA UNIÃO DESTINADAS A PROGRAMAS NA ÁREA AGROPECUÁRIA	100.000		
2.9.0.0.00.0.0.0000	OUTRAS RECEITAS DE CAPITAL		421.000	
2.9.9.0.00.0.0.0000	DEMAIS RECEITAS DE CAPITAL		421.000	
2.9.9.9.00.0.0.0000	OUTRAS RECEITAS DE CAPITAL		421.000	
2.9.9.9.99.0.0.0000	OUTRAS RECEITAS DE CAPITAL	421.000		
2.9.9.9.99.0.1.0000	OUTRAS RECEITAS DE CAPITAL - PRINCIPAL	421.000		
2.9.9.9.99.0.1.0012	RECEITA DE RESGATE DE COTAS DE CAPITAL	421.000		
7.0.0.0.00.0.0.0000	RECEITAS CORRENTES INTRA-ORÇAMENTÁRIAS			138.763.000
7.6.0.0.00.0.0.0000	RECEITA DE SERVIÇOS		91.894.000	
7.6.1.0.00.0.0.0000	SERVIÇOS ADMINISTRATIVOS E COMERCIAIS GERAIS		90.818.000	
7.6.1.1.00.0.0.0000	SERVIÇOS ADMINISTRATIVOS E COMERCIAIS GERAIS		90.818.000	
7.6.1.1.01.0.0.0000	SERVIÇOS ADMINISTRATIVOS E COMERCIAIS GERAIS	90.818.000		
7.6.1.1.01.0.1.0000	SERVIÇOS ADMINISTRATIVOS E COMERCIAIS GERAIS - PRINCIPAL	90.818.000		
7.6.1.1.01.0.1.0025	RECEITA DE TAXA DE ADMINISTRAÇÃO PREVIDENCIÁRIA	90.818.000		

DEMONSTRATIVO DA RECEITA - ADMINISTRAÇÃO INDIRETA

R\$ 1,00

CÓDIGO	ESPECIFICAÇÃO	ALÍNEA / SUBALÍNEA	ORIGEM/ESPÉCIE/RUBRICA	CATEGORIA ECONÔMICA
7.6.3.0.00.0.0.0000	SERVIÇOS E ATIVIDADES REFERENTES À SAÚDE		1.076.000	
7.6.3.1.00.0.0.0000	SERVIÇOS DE ATENDIMENTO À SAÚDE		1.076.000	
7.6.3.1.99.0.0.0000	OUTROS SERVIÇOS DE ATENDIMENTO À SAÚDE	1.076.000		
7.6.3.1.99.0.1.0000	OUTROS SERVIÇOS DE ATENDIMENTO À SAÚDE - PRINCIPAL	1.076.000		
7.6.3.1.99.0.1.0001	EXAMES MÉDICOS PERIÓDICOS REALIZADOS AOS SERVIDORES DOS ÓRGÃOS	160.000		
7.6.3.1.99.0.1.0002	EXAMES MÉDICOS PERIÓDICOS REALIZADOS AOS SERVIDORES DOS ÓRGÃOS - EXERCÍCIOS ANTERIORES	916.000		
7.7.0.0.00.0.0.0000	TRANSFERÊNCIAS CORRENTES		8.951.000	
7.7.5.0.00.0.0.0000	TRANSFERÊNCIAS DE OUTRAS INSTITUIÇÕES PÚBLICAS		8.951.000	
7.7.5.9.00.0.0.0000	DEMAIS TRANSFERÊNCIAS DE OUTRAS INSTITUIÇÕES PÚBLICAS		8.951.000	
7.7.5.9.99.0.0.0000	DEMAIS TRANSFERÊNCIAS DE OUTRAS INSTITUIÇÕES PÚBLICAS	8.951.000		
7.7.5.9.99.0.1.0000	DEMAIS TRANSFERÊNCIAS DE OUTRAS INSTITUIÇÕES PÚBLICAS - PRINCIPAL	8.951.000		
7.7.5.9.99.0.1.0005	TRANSFERÊNCIA DE CONVÊNIO PROGRAMA TRANSPORTE CIDADÃO	8.951.000		
7.9.0.0.00.0.0.0000	OUTRAS RECEITAS CORRENTES		37.918.000	
7.9.2.0.00.0.0.0000	INDENIZAÇÕES, RESTITUIÇÕES E RESSARCIMENTOS		37.918.000	
7.9.2.1.00.0.0.0000	INDENIZAÇÕES		94.000	
7.9.2.1.99.0.0.0000	OUTRAS INDENIZAÇÕES	94.000		
7.9.2.1.99.0.1.0000	OUTRAS INDENIZAÇÕES - PRINCIPAL	94.000		
7.9.2.1.99.0.1.0003	INDENIZAÇÃO EM COMPROMISSOS FIRMADOS ENTRE ÓRGÃOS	94.000		
7.9.2.3.00.0.0.0000	RESSARCIMENTOS		37.824.000	
7.9.2.3.99.0.0.0000	OUTROS RESSARCIMENTOS	37.824.000		
7.9.2.3.99.0.1.0000	OUTROS RESSARCIMENTOS - PRINCIPAL	37.824.000		
7.9.2.3.99.0.1.0003	RESSARCIMENTO POR ASSISTÊNCIA PRESTADA EM PROGRAMAS SOCIAIS	37.824.000		
1.0.0.0.00.0.0.9000	DEDUÇÃO - RECEITAS CORRENTES			-742.848.000
1.1.0.0.00.0.0.9000	DEDUÇÃO DOS IMPOSTOS, TAXAS E CONTRIBUIÇÕES DE MELHORIA		-669.148.000	
1.1.2.0.00.0.0.9000	DEDUÇÃO DE TAXAS		-669.148.000	
1.1.2.1.00.0.0.9000	DEDUÇÃO - TAXAS PELO EXERCÍCIO DO PODER DE POLÍCIA		-4.203.000	
1.1.2.1.01.0.0.9000	DEDUÇÃO - TAXAS DE INSPEÇÃO, CONTROLE E FISCALIZAÇÃO	-4.203.000		
1.1.2.1.01.0.1.9000	DEDUÇÃO - TAXAS DE INSPEÇÃO, CONTROLE E FISCALIZAÇÃO - PRINCIPAL	-4.183.000		
1.1.2.1.01.0.1.9011	DEDUÇÃO - TAXA DE INSPEÇÃO E FISCALIZAÇÃO	-4.183.000		
1.1.2.1.01.0.5.9000	DEDUÇÃO - TAXAS DE INSPEÇÃO, CONTROLE E FISCALIZAÇÃO - MULTAS	-17.000		
1.1.2.1.01.0.5.9002	DEDUÇÃO - TAXAS DE INSPEÇÃO, CONTROLE E FISCALIZAÇÃO - MULTA DE MORA	-17.000		
1.1.2.1.01.0.6.9000	DEDUÇÃO - TAXAS DE INSPEÇÃO, CONTROLE E FISCALIZAÇÃO - JUROS DE MORA	-3.000		
1.1.2.1.01.0.6.9003	DEDUÇÃO - TAXAS DE INSPEÇÃO, CONTROLE E FISCALIZAÇÃO - JUROS DE MORA	-3.000		
1.1.2.2.00.0.0.9000	DEDUÇÃO DE TAXAS PELA PRESTAÇÃO DE SERVIÇOS		-664.945.000	
1.1.2.2.01.0.0.9000	DEDUÇÃO - TAXAS PELA PRESTAÇÃO DE SERVIÇOS EM GERAL	-664.945.000		
1.1.2.2.01.0.1.9000	DEDUÇÃO - TAXAS PELA PRESTAÇÃO DE SERVIÇOS EM GERAL - PRINCIPAL	-664.945.000		
1.1.2.2.01.0.1.9001	DEDUÇÃO - TAXAS PELA PRESTAÇÃO DE SERVIÇOS	-645.890.000		

DEMONSTRATIVO DA RECEITA - ADMINISTRAÇÃO INDIRETA

R\$ 1,00

CÓDIGO	ESPECIFICAÇÃO	ALÍNEA / SUBALÍNEA	ORIGEM/ESPÉCIE/RUBRICA	CATEGORIA ECONÔMICA
1.1.2.2.01.0.1.9002	DEDUÇÃO - TAXA DE EXPEDIÇÃO DE DOCUMENTOS	-3.325.000		
1.1.2.2.01.0.1.9008	DEDUÇÃO - TAXA ATESTADO DE CAPACIDADE TÉCNICA	-2.000		
1.1.2.2.01.0.1.9009	DEDUÇÃO - TAXA DE REGISTRO DE AGROINDÚSTRIA	-175.000		
1.1.2.2.01.0.1.9015	DEDUÇÃO - TAXA DE TRÂNSITO DE PRODUTOS E SUBPRODUTOS DE ORIGEM ANIMAL	-10.000		
1.1.2.2.01.0.1.9016	DEDUÇÃO - TAXA DE CADASTRO DE ESTABELECIMENTOS COMERCIAIS	-1.564.000		
1.1.2.2.01.0.1.9019	DEDUÇÃO - TAXA DE FAIXA DE DOMÍNIO	-102.000		
1.1.2.2.01.0.1.9020	DEDUÇÃO - TAXA AUTORIZAÇÃO ESPECIAL DE TRÂNSITO	-2.242.000		
1.1.2.2.01.0.1.9021	DEDUÇÃO - TAXA DE TRÂNSITO ANIMAL GTA	-10.862.000		
1.1.2.2.01.0.1.9022	DEDUÇÃO - TAXA DE TRÂNSITO VEGETAL - PTV/ATV	-749.000		
1.1.2.2.01.0.1.9026	DEDUÇÃO - REGISTRO DE DOCUMENTOS DIVERSOS - UEG	-20.000		
1.1.2.2.01.0.1.9028	DEDUÇÃO - SEGUNDA VIA DE DOCUMENTOS DIVERSOS - UEG	-4.000		
1.2.0.0.00.0.0.9000	DEDUÇÃO DAS CONTRIBUIÇÕES		-9.000	
1.2.1.0.00.0.0.9000	DEDUÇÃO DAS CONTRIBUIÇÕES SOCIAIS		-9.000	
1.2.1.5.00.0.0.9000	DEDUÇÃO - CONTRIBUIÇÕES PARA REGIMES PRÓPRIOS DE PREVIDÊNCIA E SISTEMA DE PROTEÇÃO SOCIAL		-9.000	
1.2.1.5.01.0.0.9000	DEDUÇÃO - CONTRIBUIÇÃO DO SERVIDOR CIVIL	-3.000		
1.2.1.5.01.1.0.9000	DEDUÇÃO - CONTRIBUIÇÃO DO SERVIDOR CIVIL ATIVO	-3.000		
1.2.1.5.01.1.1.9000	DEDUÇÃO - CONTRIBUIÇÃO DO SERVIDOR CIVIL ATIVO - PRINCIPAL	-3.000		
1.2.1.5.01.1.1.9001	DEDUÇÃO - CONTRIBUIÇÃO DO SERVIDOR CIVIL ATIVO	-3.000		
1.2.1.5.02.0.0.9000	DEDUÇÃO - CONTRIBUIÇÃO PATRONAL - SERVIDOR CIVIL	-6.000		
1.2.1.5.02.1.0.9000	DEDUÇÃO - CONTRIBUIÇÃO PATRONAL - SERVIDOR CIVIL ATIVO	-6.000		
1.2.1.5.02.1.1.9000	DEDUÇÃO - CONTRIBUIÇÃO PATRONAL - SERVIDOR CIVIL ATIVO PRINCIPAL	-6.000		
1.2.1.5.02.1.1.9001	DEDUÇÃO CONTRIBUIÇÃO PATRONAL - SERVIDOR CIVIL ATIVO	-6.000		
1.3.0.0.00.0.0.9000	DEDUÇÃO DA RECEITA PATRIMONIAL		-15.888.000	
1.3.1.0.00.0.0.9000	DEDUÇÃO DA EXPLORAÇÃO DO PATRIMÔNIO IMOBILIÁRIO DO ESTADO		-1.381.000	
1.3.1.1.00.0.0.9000	DEDUÇÃO - EXPLORAÇÃO DO PATRIMÔNIO IMOBILIÁRIO DO ESTADO		-1.381.000	
1.3.1.1.02.0.0.9000	DEDUÇÃO - CONCESSÃO, PERMISSÃO, AUTORIZAÇÃO OU CESSÃO DO DIREITO DE USO DE BENS IMÓVEIS PÚBLICOS	-1.381.000		
1.3.1.1.02.0.1.9000	DEDUÇÃO - CONCESSÃO, PERMISSÃO, AUTORIZAÇÃO OU CESSÃO DO DIREITO DE USO DE BENS IMÓVEIS PÚBLICOS - PRINCIPAL	-1.381.000		
1.3.1.1.02.0.1.9019	DEDUÇÃO - OUTRAS RECEITAS DE CONCESSÕES E PERMISSÕES - DIREITOS DE USO DE BENS PÚBLICOS	-15.000		
1.3.1.1.02.0.1.9021	DEDUÇÃO - LICENÇA DE USO E OCUPAÇÃO DO SOLO NAS FAIXAS DE DOMÍNIO E LINDEIRAS	-1.355.000		
1.3.1.1.02.0.1.9022	DEDUÇÃO - PERMISSÃO DE USO DE ÁREA NOS AERÓDROMOS	-11.000		
1.3.2.0.00.0.0.9000	DEDUÇÃO DE VALORES MOBILIÁRIOS		-12.504.000	
1.3.2.1.00.0.0.9000	DEDUÇÃO DE JUROS E CORREÇÕES MONETÁRIAS		-12.504.000	
1.3.2.1.01.0.0.9000	DEDUÇÃO - REMUNERAÇÃO DE DEPÓSITOS BANCÁRIOS	-12.503.000		
1.3.2.1.01.0.1.9000	DEDUÇÃO - REMUNERAÇÃO DE DEPÓSITOS BANCÁRIOS - PRINCIPAL	-12.503.000		
1.3.2.1.01.0.1.9020	DEDUÇÃO - RENDIMENTOS DE APLICAÇÕES DE CURTO PRAZO EM CONTA CORRENTE - OUTROS RECURSOS NÃO VINCULADOS - RECURSOS DIRETAMENTE ARRECADADOS PRÓPRIOS	-1.907.000		
1.3.2.1.01.0.1.9028	DEDUÇÃO - RENDIMENTO APLICAÇÃO CURTO PRAZO EM CONTA CORRENTE - RECURSOS NÃO VINCULADOS DE IMPOSTOS	-775.000		
1.3.2.1.01.0.1.9084	DEDUÇÃO - RENDIMENTOS DE APLICAÇÕES DE CURTO PRAZO EM	-9.241.000		

DEMONSTRATIVO DA RECEITA - ADMINISTRAÇÃO INDIRETA

R\$ 1,00

CÓDIGO	ESPECIFICAÇÃO	ALÍNEA / SUBALÍNEA	ORIGEM/ESPÉCIE/RUBRICA	CATEGORIA ECONÔMICA
1.3.2.1.01.0.1.9085	CONTA CORRENTE - RECURSOS DE TAXAS PELA PRESTAÇÃO DE SERVIÇOS DEDUÇÃO - RENDIMENTOS DE APLICAÇÕES DE CURTO PRAZO EM CONTA CORRENTE - RECURSOS DE TAXAS PELO EXERCÍCIO DO PODER DE POLÍCIA	-129.000		
1.3.2.1.01.0.1.9088	DEDUÇÃO - RENDIMENTOS DE APLICAÇÕES DE CURTO PRAZO EM CONTA CORRENTE - RECURSOS DE CONCESSÕES, PERMISSÕES E DELEGAÇÕES	-234.000		
1.3.2.1.01.0.1.9089	DEDUÇÃO - RENDIMENTOS DE APLICAÇÕES DE CURTO PRAZO EM CONTA CORRENTE - RECURSOS VINCULADOS A AÇÕES E PROGRAMAS ESPECÍFICOS	-127.000		
1.3.2.1.01.0.1.9095	DEDUÇÃO - RENDIMENTOS DE APLICAÇÕES DE CURTO PRAZO EM CONTA CORRENTE - RECURSOS DA CONTRIBUIÇÃO PRODUIZIR	-90.000		
1.3.2.1.04.0.0.9000	DEDUÇÃO - REMUNERAÇÃO DOS RECURSOS DO REGIME PRÓPRIO DE PREVIDÊNCIA SOCIAL - RPPS	-1.000		
1.3.2.1.04.0.1.9000	DEDUÇÃO - REMUNERAÇÃO DOS RECURSOS DO REGIME PRÓPRIO DE PREVIDÊNCIA SOCIAL - RPPS - PRINCIPAL	-1.000		
1.3.2.1.04.0.1.9001	DEDUÇÃO - REMUNERAÇÃO DOS RECURSOS DO REGIME PRÓPRIO DE PREVIDÊNCIA SOCIAL - RPPS	-1.000		
1.3.3.0.00.0.0.9000	DEDUÇÃO DA DELEGAÇÃO DE SERVIÇOS PÚBLICOS MEDIANTE CONCESSÃO, PERMISSÃO, AUTORIZAÇÃO OU LICENÇA		-1.995.000	
1.3.3.1.00.0.0.9000	DEDUÇÃO DA DELEGAÇÃO PARA A PRESTAÇÃO DOS SERVIÇOS DE TRANSPORTE		-1.013.000	
1.3.3.1.01.0.0.9000	DEDUÇÃO DE DELEGAÇÃO PARA A PRESTAÇÃO DOS SERVIÇOS DE TRANSPORTE RODOVIÁRIO	-1.013.000		
1.3.3.1.01.0.1.9000	DEDUÇÃO - DELEGAÇÃO PARA A PRESTAÇÃO DOS SERVIÇOS DE TRANSPORTE RODOVIÁRIO - PRINCIPAL	-999.000		
1.3.3.1.01.0.1.9001	DEDUÇÃO - DELEGAÇÃO PARA A PRESTAÇÃO DOS SERVIÇOS DE TRANSPORTE RODOVIÁRIO	-999.000		
1.3.3.1.01.0.5.9000	DEDUÇÃO - DELEGAÇÃO PARA A PRESTAÇÃO DOS SERVIÇOS DE TRANSPORTE RODOVIÁRIO - MULTAS	-6.000		
1.3.3.1.01.0.5.9001	DEDUÇÃO - DELEGAÇÃO PARA A PRESTAÇÃO DOS SERVIÇOS DE TRANSPORTE RODOVIÁRIO - MULTA DE MORA	-6.000		
1.3.3.1.01.0.6.9000	DEDUÇÃO - DELEGAÇÃO PARA A PRESTAÇÃO DOS SERVIÇOS DE TRANSPORTE RODOVIÁRIO - JUROS	-8.000		
1.3.3.1.01.0.6.9001	DEDUÇÃO - DELEGAÇÃO PARA A PRESTAÇÃO DOS SERVIÇOS DE TRANSPORTE RODOVIÁRIO - JUROS DE MORA	-8.000		
1.3.3.3.00.0.0.9000	DEDUÇÃO DA DELEGAÇÃO DOS SERVIÇOS DE TELECOMUNICAÇÃO		-118.000	
1.3.3.3.03.0.0.9000	DEDUÇÃO - DELEGAÇÃO DOS SERVIÇOS DE RADIODIFUSÃO SONORA E DE SONS E IMAGENS	-118.000		
1.3.3.3.03.1.0.9000	DEDUÇÃO - DELEGAÇÃO DOS SERVIÇOS DE RADIODIFUSÃO SONORA E DE SONS E IMAGENS - NÃO PROVENIENTE DA UTILIZAÇÃO DE POSIÇÕES ORBITAIS	-118.000		
1.3.3.3.03.1.1.9000	DEDUÇÃO - DELEGAÇÃO DOS SERVIÇOS DE RADIODIFUSÃO SONORA E DE SONS E IMAGENS - NÃO PROVENIENTE DA UTILIZAÇÃO DE POSIÇÕES ORBITAIS - PRINCIPAL	-118.000		
1.3.3.3.03.1.1.9002	DEDUÇÃO - DELEGAÇÃO DOS SERVIÇOS DE RADIODIFUSÃO SONORA E DE SONS E IMAGENS - NÃO PROVENIENTE DA UTILIZAÇÃO DE POSIÇÃO ORBITAL	-118.000		
1.3.3.9.00.0.0.9000	DEDUÇÃO DE DEMAIS DELEGAÇÕES DE SERVIÇOS PÚBLICOS		-864.000	

DEMONSTRATIVO DA RECEITA - ADMINISTRAÇÃO INDIRETA

R\$ 1,00

CÓDIGO	ESPECIFICAÇÃO	ALÍNEA / SUBALÍNEA	ORIGEM/ESPÉCIE/RUBRICA	CATEGORIA ECONÔMICA
1.3.3.9.99.0.0.9000	DEDUÇÃO DE OUTRAS DELEGAÇÕES DE SERVIÇOS PÚBLICOS	-864.000		
1.3.3.9.99.0.1.9000	DEDUÇÃO - OUTRAS DELEGAÇÕES DE SERVIÇOS PÚBLICOS - PRINCIPAL	-864.000		
1.3.3.9.99.0.1.9001	DEDUÇÃO - OUTRAS DELEGAÇÕES DE SERVIÇOS PÚBLICOS	-864.000		
1.3.9.0.00.0.0.9000	DEDUÇÃO - DEMAIS RECEITAS PATRIMONIAIS		-8.000	
1.3.9.9.00.0.0.9000	DEDUÇÃO - OUTRAS RECEITAS PATRIMONIAIS		-8.000	
1.3.9.9.99.0.0.9000	DEDUÇÃO - OUTRAS RECEITAS PATRIMONIAIS	-8.000		
1.3.9.9.99.0.1.9000	DEDUÇÃO - OUTRAS RECEITAS PATRIMONIAIS - PRINCIPAL	-8.000		
1.3.9.9.99.0.1.9002	DEDUÇÃO - ROYALTIES DE PESQUISAS COM SEMENTES	-8.000		
1.6.0.0.00.0.0.9000	DEDUÇÃO DA RECEITA DE SERVIÇOS		-19.347.000	
1.6.1.0.00.0.0.9000	DEDUÇÃO DOS SERVIÇOS ADMINISTRATIVOS E COMERCIAIS GERAIS		-18.671.000	
1.6.1.1.00.0.0.9000	DEDUÇÃO - SERVIÇOS ADMINISTRATIVOS E COMERCIAIS GERAIS		-18.671.000	
1.6.1.1.01.0.0.9000	DEDUÇÃO - SERVIÇOS ADMINISTRATIVOS E COMERCIAIS GERAIS	-4.918.000		
1.6.1.1.01.0.1.9000	DEDUÇÃO - SERVIÇOS ADMINISTRATIVOS E COMERCIAIS GERAIS - PRINCIPAL	-4.918.000		
1.6.1.1.01.0.1.9003	DEDUÇÃO - SERVIÇOS DE PUBLICIDADE LEGAL	-4.138.000		
1.6.1.1.01.0.1.9021	DEDUÇÃO - SERVIÇOS DE ASSIST. TÉCN., EXTENSÃO RURAL E PESQUISA AGROPECUÁRIA	-548.000		
1.6.1.1.01.0.1.9022	DEDUÇÃO - RECEITA DE ORGANIZAÇÃO E REALIZAÇÃO DE CONCURSOS PÚBLICOS PARA OUTRAS ENTIDADES	-106.000		
1.6.1.1.01.0.1.9030	DEDUÇÃO - RECEITA DE SERVIÇOS DE AGENCIAMENTO DE CRÉDITO	-40.000		
1.6.1.1.01.0.1.9037	DEDUÇÃO - SERVIÇOS DE ANÁLISE LABORATORIAL	-58.000		
1.6.1.1.01.0.1.9046	DEDUÇÃO - RECEITA DE VENDA DE TIRAS DE MEDIÇÃO DE GLICEMIA E GLICOSÍMETRO	-28.000		
1.6.1.1.02.0.0.9000	DEDUÇÃO - INSCRIÇÃO EM CONCURSOS E PROCESSOS SELETIVOS	-246.000		
1.6.1.1.02.0.1.9000	DEDUÇÃO - INSCRIÇÃO EM CONCURSOS E PROCESSOS SELETIVOS - PRINCIPAL	-246.000		
1.6.1.1.02.0.1.9002	DEDUÇÃO - INSCRIÇÃO EM PROCESSOS SELETIVOS DA UEG	-246.000		
1.6.1.1.04.0.0.9000	DEDUÇÃO - SERVIÇOS DE INFORMAÇÃO E TECNOLOGIA	-13.507.000		
1.6.1.1.04.0.1.9000	DEDUÇÃO - SERVIÇOS DE INFORMAÇÃO E TECNOLOGIA - PRINCIPAL	-13.507.000		
1.6.1.1.04.0.1.9007	DEDUÇÃO - SERVIÇO DE UTILIZAÇÃO DO SISTEMA OPERACIONAL DO DETRAN	-13.507.000		
1.6.3.0.00.0.0.9000	DEDUÇÃO DOS SERVIÇOS E ATIVIDADES REFERENTES À SAÚDE		-657.000	
1.6.3.2.00.0.0.9000	DEDUÇÃO - SERVIÇOS DE ASSISTÊNCIA À SAÚDE DE SERVIDORES CIVIS E MILITARES		-657.000	
1.6.3.2.01.0.0.9000	DEDUÇÃO - SERVIÇOS DE ASSISTÊNCIA À SAÚDE SUPLEMENTAR DE SERVIDORES CIVIS	-657.000		
1.6.3.2.01.0.1.9000	DEDUÇÃO - SERVIÇOS DE ASSISTÊNCIA À SAÚDE SUPLEMENTAR DE SERVIDORES CIVIS - PRINCIPAL	-657.000		
1.6.3.2.01.0.1.9001	DEDUÇÃO - SERVIÇOS DE ASSISTÊNCIA À SAÚDE SUPLEMENTAR DO SERVIDOR CIVIL	-657.000		
1.6.9.0.00.0.0.9000	DEDUÇÃO DE OUTROS SERVIÇOS		-19.000	
1.6.9.9.00.0.0.9000	DEDUÇÃO - OUTROS SERVIÇOS		-19.000	
1.6.9.9.99.0.0.9000	DEDUÇÃO - OUTROS SERVIÇOS	-19.000		
1.6.9.9.99.0.1.9000	DEDUÇÃO - OUTROS SERVIÇOS - PRINCIPAL	-19.000		
1.6.9.9.99.0.1.9003	DEDUÇÃO - RECEITA DE CONCESSÃO DE ENDOSSO INSTITUCIONAL PARA GUARDA DE MATERIAIS ARQUEOLÓGICOS	-19.000		

DEMONSTRATIVO DA RECEITA - ADMINISTRAÇÃO INDIRETA

R\$ 1,00

CÓDIGO	ESPECIFICAÇÃO	ALÍNEA / SUBALÍNEA	ORIGEM/ESPÉCIE/RUBRICA	CATEGORIA ECONÔMICA
1.7.0.0.00.0.0.9000	DEDUÇÃO DAS TRANSFERÊNCIAS CORRENTES		-20.000	
1.7.5.0.00.0.0.9000	DEDUÇÃO - TRANSFERÊNCIAS DE OUTRAS INSTITUIÇÕES PÚBLICAS		-20.000	
1.7.5.9.00.0.0.9000	DEDUÇÃO - DEMAIS TRANSFERÊNCIAS DE OUTRAS INSTITUIÇÕES PÚBLICAS		-20.000	
1.7.5.9.99.0.0.9000	DEDUÇÃO - DEMAIS TRANSFERÊNCIAS DE OUTRAS INSTITUIÇÕES PÚBLICAS	-20.000		
1.7.5.9.99.0.1.9000	DEDUÇÃO - DEMAIS TRANSFERÊNCIAS DE OUTRAS INSTITUIÇÕES PÚBLICAS - PRINCIPAL	-20.000		
1.7.5.9.99.0.1.9002	DEDUÇÃO - TRANSFERÊNCIAS DE OUTRAS INSTITUIÇÕES PÚBLICAS PARA PROJETOS DE PESQUISA E DESENVOLVIMENTO	-20.000		
1.9.0.0.00.0.0.9000	DEDUÇÃO DE OUTRAS RECEITAS CORRENTES		-38.436.000	
1.9.1.0.00.0.0.9000	DEDUÇÃO DE MULTAS ADMINISTRATIVAS CONTRATUAIS E JUDICIAIS		-24.054.000	
1.9.1.1.00.0.0.9000	DEDUÇÃO - MULTAS ADMINISTRATIVAS, CONTRATUAIS E JUDICIAIS		-24.054.000	
1.9.1.1.01.0.0.9000	DEDUÇÃO - MULTAS PREVISTAS EM LEGISLAÇÃO ESPECÍFICA	-32.000		
1.9.1.1.01.0.1.9000	DEDUÇÃO - MULTAS PREVISTAS EM LEGISLAÇÃO ESPECÍFICA - PRINCIPAL	-6.000		
1.9.1.1.01.0.1.9014	DEDUÇÃO - MULTAS APLICADAS PELA UEG	-2.000		
1.9.1.1.01.0.1.9044	DEDUÇÃO - MULTAS POR INFRAÇÃO ÀS NORMAS AGROPECUÁRIAS	-4.000		
1.9.1.1.01.0.3.9000	DEDUÇÃO - MULTAS PREVISTAS EM LEGISLAÇÃO ESPECÍFICA - DÍVIDA ATIVA	-26.000		
1.9.1.1.01.0.3.9032	DEDUÇÃO - MULTAS POR INFRAÇÃO ÀS NORMAS AGROPECUÁRIAS - DÍVIDA ATIVA	-26.000		
1.9.1.1.09.0.0.9000	DEDUÇÃO - MULTAS E JUROS PREVISTOS EM CONTRATOS	-19.000		
1.9.1.1.09.0.1.9000	DEDUÇÃO - MULTAS E JUROS PREVISTOS EM CONTRATOS - PRINCIPAL	-19.000		
1.9.1.1.09.0.1.9008	DEDUÇÃO - MULTAS PREVISTAS EM CONTRATOS	-18.000		
1.9.1.1.09.0.1.9011	DEDUÇÃO - JUROS PREVISTOS EM CONTRATOS	-1.000		
1.9.1.1.14.0.0.9000	DEDUÇÃO - MULTAS PREVISTAS NO CÓDIGO DE TRÂNSITO BRASILEIRO - CTB	-24.003.000		
1.9.1.1.14.0.1.9000	DEDUÇÃO - MULTAS PREVISTAS NO CÓDIGO DE TRÂNSITO BRASILEIRO - CTB - PRINCIPAL	-24.003.000		
1.9.1.1.14.0.1.9001	DEDUÇÃO - MULTAS PREVISTAS NO CÓDIGO DE TRÂNSITO BRASILEIRO - CTB	-24.003.000		
1.9.2.0.00.0.0.9000	DEDUÇÃO DE INDENIZAÇÕES, RESTITUIÇÕES E RESSARCIMENTOS		-1.207.000	
1.9.2.1.00.0.0.9000	DEDUÇÃO DE INDENIZAÇÕES		-22.000	
1.9.2.1.01.0.0.9000	DEDUÇÃO DE INDENIZAÇÕES POR DANOS CAUSADOS AO PATRIMÔNIO PÚBLICO	-9.000		
1.9.2.1.01.0.1.9000	DEDUÇÃO - INDENIZAÇÕES POR DANOS CAUSADOS AO PATRIMÔNIO PÚBLICO - PRINCIPAL	-9.000		
1.9.2.1.01.0.1.9003	DEDUÇÃO - INDENIZAÇÃO AO ERÁRIO APURADO EM PROCESSO ADMINISTRATIVO	-1.000		
1.9.2.1.01.0.1.9013	DEDUÇÃO - INDENIZAÇÕES POR DANOS CAUSADOS AO PATRIMÔNIO PÚBLICO	-3.000		
1.9.2.1.01.0.1.9014	DEDUÇÃO - INDENIZAÇÕES POR PREJUÍZOS CAUSADOS AO ERÁRIO PÚBLICO	-5.000		
1.9.2.1.03.0.0.9000	DEDUÇÃO DE INDENIZAÇÃO POR SINISTRO	-13.000		
1.9.2.1.03.0.1.9000	DEDUÇÃO - INDENIZAÇÃO POR SINISTRO - PRINCIPAL	-13.000		
1.9.2.1.03.0.1.9005	DEDUÇÃO - INDENIZAÇÃO POR SINISTRO	-6.000		
1.9.2.1.03.0.1.9006	DEDUÇÃO - INDENIZAÇÃO DE VEÍCULOS COM PERDA TOTAL	-7.000		

DEMONSTRATIVO DA RECEITA - ADMINISTRAÇÃO INDIRETA

R\$ 1,00

CÓDIGO	ESPECIFICAÇÃO	ALÍNEA / SUBALÍNEA	ORIGEM/ESPÉCIE/RUBRICA	CATEGORIA ECONÔMICA
1.9.2.2.00.0.0.9000	DEDUÇÃO DE RESTITUIÇÕES		-1.185.000	
1.9.2.2.06.0.0.9000	DEDUÇÃO DE RESTITUIÇÃO DE DESPESAS DE EXERCÍCIOS ANTERIORES	-13.000		
1.9.2.2.06.3.0.9000	DEDUÇÃO - RESTITUIÇÃO DE DESPESAS PRIMÁRIAS DE EXERCÍCIOS ANTERIORES	-13.000		
1.9.2.2.06.3.1.9000	DEDUÇÃO - RESTITUIÇÃO DE DESPESAS PRIMÁRIAS DE EXERCÍCIOS ANTERIORES - PRINCIPAL	-13.000		
1.9.2.2.06.3.1.9008	DEDUÇÃO - RESTITUIÇÃO DE SALÁRIOS/GASTOS COM PESSOAL DE EXERCÍCIOS ANTERIORES	-7.000		
1.9.2.2.06.3.1.9021	DEDUÇÃO - RESTITUIÇÃO DE VALORES SEQUESTRADOS JUDICIALMENTE EM EXERCÍCIOS ANTERIORES	-6.000		
1.9.2.2.99.0.0.9000	DEDUÇÃO DE OUTRAS RESTITUIÇÕES	-1.172.000		
1.9.2.2.99.0.1.9000	DEDUÇÃO - OUTRAS RESTITUIÇÕES - PRINCIPAL	-1.172.000		
1.9.2.2.99.0.1.9012	DEDUÇÃO - RESTITUIÇÃO DE REMUNERAÇÃO DE PESSOAL CEDIDO COM ÔNUS	-5.000		
1.9.2.2.99.0.1.9021	DEDUÇÃO - RESTITUIÇÕES DE PAGAMENTOS INDEVIDOS	-1.166.000		
1.9.2.2.99.0.1.9028	DEDUÇÃO - RESTITUIÇÃO DE VALORES GASTOS COM O CONSUMO DE ENERGIA ELÉTRICA	-1.000		
1.9.9.0.00.0.0.9000	DEDUÇÃO DE DEMAIS RECEITAS CORRENTES		-13.175.000	
1.9.9.9.00.0.0.9000	DEDUÇÃO - OUTRAS RECEITAS CORRENTES		-13.175.000	
1.9.9.9.03.0.0.9000	DEDUÇÃO - COMPENSAÇÕES FINANCEIRAS ENTRE O REGIME GERAL E OS REGIMES PRÓPRIOS DE PREVIDÊNCIA E SISTEMA DE PROTEÇÃO SOCIAL	-13.169.000		
1.9.9.9.03.0.1.9000	DEDUÇÃO - COMPENSAÇÕES FINANCEIRAS ENTRE O REGIME GERAL E OS REGIMES PRÓPRIOS DE PREVIDÊNCIA E SISTEMA DE PROTEÇÃO SOCIAL - PRINCIPAL	-13.169.000		
1.9.9.9.03.0.1.9001	DEDUÇÃO - COMPENSAÇÕES FINANCEIRAS ENTRE O REGIME GERAL E OS REGIMES PRÓPRIOS DE PREVIDÊNCIA E SISTEMA DE PROTEÇÃO SOCIAL	-13.169.000		
1.9.9.9.12.0.0.9000	DEDUÇÃO - ENCARGOS LEGAIS PELA INSCRIÇÃO EM DÍVIDA ATIVA E RECEITAS DE ÔNUS DE SUCUMBÊNCIA	-6.000		
1.9.9.9.12.2.0.9000	DEDUÇÃO - ÔNUS DE SUCUMBÊNCIA	-6.000		
1.9.9.9.12.2.1.9000	DEDUÇÃO - ÔNUS DE SUCUMBÊNCIA - PRINCIPAL	-6.000		
1.9.9.9.12.2.1.9004	DEDUÇÃO - RECEITA DE HONORÁRIOS DE ADVOGADOS	-6.000		
	TOTAL DA RECEITA			3.424.080.000

ADMINISTRAÇÃO INDIRETA

(R\$ 1,00)

DEMONSTRATIVO DAS DESPESAS POR FONTES DE RECURSOS, CONFORME OS PROJETOS, ATIVIDADES E OPERAÇÕES ESPECIAIS E AS CATEGORIAS ECONÔMICAS

1260 - SECRETARIA DE ESTADO DE COMUNICAÇÃO - ENTIDADES JURISDICIONADAS

CÓDIGO	ESPECIFICAÇÃO	TOTAL	PROJETOS	ATIVIDADES	OPERAÇÕES ESPECIAIS	RESERVA DE CONTINGÊNCIA	CATEGORIA ECONÔMICA	
							CORRENTE	CAPITAL
15000100	RECURSOS NÃO VINCULADOS DE IMPOSTOS - RECEITAS ORDINÁRIAS	43.552.000		42.672.000	880.000		43.552.000	
15010129	OUTROS RECURSOS NÃO VINCULADOS - CONCESSÕES, PERMISSÕES E DELEGAÇÕES	286.000		10.000	276.000	276.000	10.000	
15010220	OUTROS RECURSOS NÃO VINCULADOS - DIRETAMENTE ARRECADADOS PRÓPRIOS	9.888.000		8.805.000	1.083.000	688.000	9.000.000	200.000
17990163	OUTRAS VINCULAÇÕES LEGAIS - ENCARGOS LEGAIS E HONORÁRIOS ADVOCATÍCIOS	48.000			48.000		48.000	
	TOTAL	53.774.000		51.487.000	2.287.000	964.000	52.610.000	200.000

DEMONSTRATIVO DA RECEITA

R\$ 1,00

1261 - AGÊNCIA BRASIL CENTRAL - ABC

CÓDIGO	ESPECIFICAÇÃO	ALÍNEA / SUBALÍNEA	ORIGEM/ESPÉCIE/RUBRICA	CATEGORIA ECONÔMICA
1.0.0.0.00.0.0.0000	RECEITAS CORRENTES			14.576.000
1.3.0.0.00.0.0.0000	RECEITA PATRIMONIAL		746.000	
1.3.2.0.00.0.0.0000	VALORES MOBILIÁRIOS		352.000	
1.3.2.1.00.0.0.0000	JUROS E CORREÇÕES MONETÁRIAS		352.000	
1.3.2.1.01.0.0.0000	REMUNERAÇÃO DE DEPÓSITOS BANCÁRIOS	352.000		
1.3.2.1.01.0.1.0000	REMUNERAÇÃO DE DEPÓSITOS BANCÁRIOS - PRINCIPAL	352.000		
1.3.2.1.01.0.1.0020 (1.501.0220)	RENDIMENTOS DE APLICAÇÕES DE CURTO PRAZO EM CONTA CORRENTE - OUTROS RECURSOS NÃO VINCULADOS - RECURSOS DIRETAMENTE ARRECADADOS PRÓPRIOS		300.000	
1.3.2.1.01.0.1.0028 (1.500.0100)	RENDIMENTO APLICAÇÃO CURTO PRAZO EM CONTA CORRENTE - RECURSOS NÃO VINCULADOS DE IMPOSTOS		28.000	
1.3.2.1.01.0.1.0088 (1.501.0129)	RENDIMENTOS DE APLICAÇÕES DE CURTO PRAZO EM CONTA CORRENTE - RECURSOS DE CONCESSÕES, PERMISSÕES E DELEGAÇÕES		14.000	
1.3.2.1.01.0.1.0090 (1.799.0163)	RENDIMENTOS DE APLICAÇÕES DE CURTO PRAZO EM CONTA CORRENTE - RECURSOS DE ENCARGOS LEGAIS E HONORÁRIOS ADVOCATÍCIOS		10.000	
1.3.3.0.00.0.0.0000	DELEGAÇÃO DE SERVIÇOS PÚBLICOS MEDIANTE CONCESSÃO, PERMISSÃO, AUTORIZAÇÃO OU LICENÇA		394.000	
1.3.3.3.00.0.0.0000	DELEGAÇÃO DOS SERVIÇOS DE TELECOMUNICAÇÃO		394.000	
1.3.3.3.03.0.0.0000	DELEGAÇÃO DOS SERVIÇOS DE RADIODIFUSÃO SONORA E DE SONS E IMAGENS	394.000		
1.3.3.3.03.1.0.0000	DELEGAÇÃO DOS SERVIÇOS DE RADIODIFUSÃO SONORA E DE SONS E IMAGENS - NÃO PROVENIENTE DA UTILIZAÇÃO DE POSIÇÕES ORBITAIS	394.000		
1.3.3.3.03.1.1.0000	DELEGAÇÃO DOS SERVIÇOS DE RADIODIFUSÃO SONORA E DE SONS E IMAGENS - NÃO PROVENIENTE DA UTILIZAÇÃO DE POSIÇÕES ORBITAIS - PRINCIPAL	394.000		
1.3.3.3.03.1.1.0002 (1.501.0129)	DELEGAÇÃO DOS SERVIÇOS DE RADIODIFUSÃO SONORA E DE SONS E IMAGENS - NÃO PROVENIENTE DA UTILIZAÇÃO DE POSIÇÃO ORBITAL	394.000		
1.6.0.0.00.0.0.0000	RECEITA DE SERVIÇOS		13.793.000	
1.6.1.0.00.0.0.0000	SERVIÇOS ADMINISTRATIVOS E COMERCIAIS GERAIS		13.793.000	
1.6.1.1.00.0.0.0000	SERVIÇOS ADMINISTRATIVOS E COMERCIAIS GERAIS		13.793.000	
1.6.1.1.01.0.0.0000	SERVIÇOS ADMINISTRATIVOS E COMERCIAIS GERAIS	13.793.000		
1.6.1.1.01.0.1.0000	SERVIÇOS ADMINISTRATIVOS E COMERCIAIS GERAIS - PRINCIPAL	13.793.000		
1.6.1.1.01.0.1.0003 (1.501.0220)	SERVIÇOS DE PUBLICIDADE LEGAL			
		13.793.000		
1.9.0.0.00.0.0.0000	OUTRAS RECEITAS CORRENTES		37.000	
1.9.2.0.00.0.0.0000	INDENIZAÇÕES, RESTITUIÇÕES E RESSARCIMENTOS		37.000	
1.9.2.2.00.0.0.0000	RESTITUIÇÕES		37.000	
1.9.2.2.99.0.0.0000	OUTRAS RESTITUIÇÕES	37.000		
1.9.2.2.99.0.1.0000	OUTRAS RESTITUIÇÕES - PRINCIPAL	37.000		
1.9.2.2.99.0.1.0021 (1.501.0220)	RESTITUIÇÕES DE PAGAMENTOS INDEVIDOS			
		33.000		
1.9.2.2.99.0.1.0028 (1.500.0100)	RESTITUIÇÃO DE VALORES GASTOS COM O CONSUMO DE ENERGIA ELÉTRICA		4.000	

DEMONSTRATIVO DA RECEITA

R\$ 1,00

1261 - AGÊNCIA BRASIL CENTRAL - ABC

CÓDIGO	ESPECIFICAÇÃO	ALÍNEA / SUBALÍNEA	ORIGEM/ESPÉCIE/RUBRICA	CATEGORIA ECONÔMICA
1.0.0.0.00.0.0.9000	DEDUÇÃO - RECEITAS CORRENTES			-4.369.000
1.3.0.0.00.0.0.9000	DEDUÇÃO DA RECEITA PATRIMONIAL		-220.000	
1.3.2.0.00.0.0.9000	DEDUÇÃO DE VALORES MOBILIÁRIOS		-102.000	
1.3.2.1.00.0.0.9000	DEDUÇÃO DE JUROS E CORREÇÕES MONETÁRIAS		-102.000	
1.3.2.1.01.0.0.9000	DEDUÇÃO - REMUNERAÇÃO DE DEPÓSITOS BANCÁRIOS	-102.000		
1.3.2.1.01.0.1.9000	DEDUÇÃO - REMUNERAÇÃO DE DEPÓSITOS BANCÁRIOS - PRINCIPAL	-102.000		
1.3.2.1.01.0.1.9020	(1.501.0220) DEDUÇÃO - RENDIMENTOS DE APLICAÇÕES DE CURTO PRAZO EM CONTA CORRENTE - OUTROS RECURSOS NÃO VINCULADOS - RECURSOS DIRETAMENTE ARRECADADOS PRÓPRIOS	-90.000		
1.3.2.1.01.0.1.9028	(1.500.0100) DEDUÇÃO - RENDIMENTO APLICAÇÃO CURTO PRAZO EM CONTA CORRENTE - RECURSOS NÃO VINCULADOS DE IMPOSTOS	-8.000		
1.3.2.1.01.0.1.9088	(1.501.0129) DEDUÇÃO - RENDIMENTOS DE APLICAÇÕES DE CURTO PRAZO EM CONTA CORRENTE - RECURSOS DE CONCESSÕES, PERMISSÕES E DELEGAÇÕES	-4.000		
1.3.3.0.00.0.0.9000	DEDUÇÃO DA DELEGAÇÃO DE SERVIÇOS PÚBLICOS MEDIANTE CONCESSÃO, PERMISSÃO, AUTORIZAÇÃO OU LICENÇA		-118.000	
1.3.3.3.00.0.0.9000	DEDUÇÃO DA DELEGAÇÃO DOS SERVIÇOS DE TELECOMUNICAÇÃO		-118.000	
1.3.3.3.03.0.0.9000	DEDUÇÃO - DELEGAÇÃO DOS SERVIÇOS DE RADIODIFUSÃO SONORA E DE SONS E IMAGENS	-118.000		
1.3.3.3.03.1.0.9000	DEDUÇÃO - DELEGAÇÃO DOS SERVIÇOS DE RADIODIFUSÃO SONORA E DE SONS E IMAGENS - NÃO PROVENIENTE DA UTILIZAÇÃO DE POSIÇÕES ORBITAIS	-118.000		
1.3.3.3.03.1.1.9000	DEDUÇÃO - DELEGAÇÃO DOS SERVIÇOS DE RADIODIFUSÃO SONORA E DE SONS E IMAGENS - NÃO PROVENIENTE DA UTILIZAÇÃO DE POSIÇÕES ORBITAIS - PRINCIPAL	-118.000		
1.3.3.3.03.1.1.9002	(1.501.0129) DEDUÇÃO - DELEGAÇÃO DOS SERVIÇOS DE RADIODIFUSÃO SONORA E DE SONS E IMAGENS - NÃO PROVENIENTE DA UTILIZAÇÃO DE POSIÇÃO ORBITAL	-118.000		
1.6.0.0.00.0.0.9000	DEDUÇÃO DA RECEITA DE SERVIÇOS		-4.138.000	
1.6.1.0.00.0.0.9000	DEDUÇÃO DOS SERVIÇOS ADMINISTRATIVOS E COMERCIAIS GERAIS		-4.138.000	
1.6.1.1.00.0.0.9000	DEDUÇÃO - SERVIÇOS ADMINISTRATIVOS E COMERCIAIS GERAIS		-4.138.000	
1.6.1.1.01.0.0.9000	DEDUÇÃO - SERVIÇOS ADMINISTRATIVOS E COMERCIAIS GERAIS - PRINCIPAL	-4.138.000		
1.6.1.1.01.0.1.9003	(1.501.0220) DEDUÇÃO - SERVIÇOS DE PUBLICIDADE LEGAL	-4.138.000		
1.9.0.0.00.0.0.9000	DEDUÇÃO DE OUTRAS RECEITAS CORRENTES		-11.000	
1.9.2.0.00.0.0.9000	DEDUÇÃO DE INDENIZAÇÕES, RESTITUIÇÕES E RESSARCIMENTOS		-11.000	
1.9.2.2.00.0.0.9000	DEDUÇÃO DE RESTITUIÇÕES		-11.000	
1.9.2.2.99.0.0.9000	DEDUÇÃO DE OUTRAS RESTITUIÇÕES	-11.000		
1.9.2.2.99.0.1.9000	DEDUÇÃO - OUTRAS RESTITUIÇÕES - PRINCIPAL	-11.000		
1.9.2.2.99.0.1.9021	(1.501.0220) DEDUÇÃO - RESTITUIÇÕES DE PAGAMENTOS INDEVIDOS	-10.000		
1.9.2.2.99.0.1.9028	(1.500.0100) DEDUÇÃO - RESTITUIÇÃO DE VALORES GASTOS COM O CONSUMO DE	-1.000		

DEMONSTRATIVO DA RECEITA

R\$ 1,00

1261 - AGÊNCIA BRASIL CENTRAL - ABC

CÓDIGO	ESPECIFICAÇÃO	ALÍNEA / SUBALÍNEA	ORIGEM/ESPÉCIE/RUBRICA	CATEGORIA ECONÔMICA
	ENERGIA ELÉTRICA			
	TOTAL DA RECEITA			10.207.000

ADMINISTRAÇÃO INDIRETA

(R\$ 1,00)

DEMONSTRATIVO DAS DESPESAS POR FONTES DE RECURSOS, CONFORME OS PROJETOS, ATIVIDADES E OPERAÇÕES ESPECIAIS E AS CATEGORIAS ECONÔMICAS

1260 - SECRETARIA DE ESTADO DE COMUNICAÇÃO - ENTIDADES JURISDICIONADAS

1261 - AGÊNCIA BRASIL CENTRAL - ABC

CÓDIGO	ESPECIFICAÇÃO	TOTAL	PROJETOS	ATIVIDADES	OPERAÇÕES ESPECIAIS	RESERVA DE CONTINGÊNCIA	CATEGORIA ECONÔMICA	
							CORRENTE	CAPITAL
15000100	RECURSOS NÃO VINCULADOS DE IMPOSTOS - RECEITAS ORDINÁRIAS	43.552.000		42.672.000	880.000		43.552.000	
15010129	OUTROS RECURSOS NÃO VINCULADOS - CONCESSÕES, PERMISSÕES E DELEGAÇÕES	286.000		10.000	276.000	276.000	10.000	
15010220	OUTROS RECURSOS NÃO VINCULADOS - DIRETAMENTE ARRECADADOS PRÓPRIOS	9.888.000		8.805.000	1.083.000	688.000	9.000.000	200.000
17990163	OUTRAS VINCULAÇÕES LEGAIS - ENCARGOS LEGAIS E HONORÁRIOS ADVOCATÍCIOS	48.000			48.000		48.000	
	TOTAL	53.774.000		51.487.000	2.287.000	964.000	52.610.000	200.000

ADMINISTRAÇÃO INDIRETA

(R\$ 1,00)

DEMONSTRATIVO DAS DESPESAS POR FONTES DE RECURSOS, CONFORME OS PROJETOS, ATIVIDADES E OPERAÇÕES ESPECIAIS E AS CATEGORIAS ECONÔMICAS

1760 - SECRETARIA DE ESTADO DA ECONOMIA - ENTIDADES JURISDICIONADAS

CÓDIGO	ESPECIFICAÇÃO	TOTAL	PROJETOS	ATIVIDADES	OPERAÇÕES ESPECIAIS	RESERVA DE CONTINGÊNCIA	CATEGORIA ECONÔMICA	
							CORRENTE	CAPITAL
15000100	RECURSOS NÃO VINCULADOS DE IMPOSTOS - RECEITAS ORDINÁRIAS	20.866.000		20.515.000	351.000		20.866.000	
15010129	OUTROS RECURSOS NÃO VINCULADOS - CONCESSÕES, PERMISSÕES E DELEGAÇÕES	2.448.000			2.448.000	2.448.000		
15010220	OUTROS RECURSOS NÃO VINCULADOS - DIRETAMENTE ARRECADADOS PRÓPRIOS	2.435.000		2.010.000	425.000	425.000	2.010.000	
17000290	OUTRAS TRANSFERÊNCIAS DE CONVÊNIOS OU INSTRUMENTOS CONGÊNERES DA UNIÃO - ADMINISTRAÇÃO INDIRETA	2.419.000	1.294.000	1.125.000			1.959.000	460.000
17530161	RECURSOS PROVENIENTES DE TAXAS E CONTRIBUIÇÕES - TAXAS POR SERVIÇOS PÚBLICOS	48.000			48.000	48.000		
17530162	RECURSOS PROVENIENTES DE TAXAS E CONTRIBUIÇÕES - TAXAS PELO EXERCÍCIO DO PODER DE POLÍCIA	10.109.000		10.109.000			10.109.000	
17990163	OUTRAS VINCULAÇÕES LEGAIS - ENCARGOS LEGAIS E HONORÁRIOS ADVOCATÍCIOS	134.000			134.000	134.000		
18010300	RECURSOS VINCULADOS AO RPPS - FUNDO EM REPARTIÇÃO (PLANO FINANCEIRO)	647.000			647.000	637.000	10.000	
18020330	RECURSOS VINCULADOS AO RPPS - TAXA DE ADMINISTRAÇÃO	111.331.000	10.000	33.719.000	77.602.000	60.462.000	50.669.000	200.000
	TOTAL	150.437.000	1.304.000	67.478.000	81.655.000	64.154.000	85.623.000	660.000

DEMONSTRATIVO DA RECEITA

R\$ 1,00

1761 - AGÊNCIA GOIANA DE REGULAÇÃO, CONTROLE E FISCALIZAÇÃO DE SERVIÇOS PÚBLICOS - AGR

CÓDIGO	ESPECIFICAÇÃO	ALÍNEA / SUBALÍNEA	ORIGEM/ESPÉCIE/RUBRICA	CATEGORIA ECONÔMICA
1.0.0.0.00.0.0.0000	RECEITAS CORRENTES			23.086.000
1.1.0.0.00.0.0.0000	IMPOSTOS, TAXAS E CONTRIBUIÇÕES DE MELHORIA		14.078.000	
1.1.2.0.00.0.0.0000	TAXAS		14.078.000	
1.1.2.1.00.0.0.0000	TAXAS PELO EXERCÍCIO DO PODER DE POLÍCIA		14.011.000	
1.1.2.1.01.0.0.0000	TAXAS DE INSPEÇÃO, CONTROLE E FISCALIZAÇÃO	14.011.000		
1.1.2.1.01.0.1.0000	TAXAS DE INSPEÇÃO, CONTROLE E FISCALIZAÇÃO - PRINCIPAL	13.944.000		
1.1.2.1.01.0.1.0011 (1.753.0162)	TAXA DE INSPEÇÃO E FISCALIZAÇÃO			
		13.944.000		
1.1.2.1.01.0.5.0000	TAXAS DE INSPEÇÃO, CONTROLE E FISCALIZAÇÃO - MULTAS	56.000		
1.1.2.1.01.0.5.0002 (1.753.0162)	TAXAS DE INSPEÇÃO, CONTROLE E FISCALIZAÇÃO - MULTA DE MORA			
		56.000		
1.1.2.1.01.0.6.0000	TAXAS DE INSPEÇÃO, CONTROLE E FISCALIZAÇÃO - JUROS	11.000		
1.1.2.1.01.0.6.0003 (1.753.0162)	TAXAS DE INSPEÇÃO, CONTROLE E FISCALIZAÇÃO - JUROS DE MORA			
		11.000		
1.1.2.2.00.0.0.0000	TAXAS PELA PRESTAÇÃO DE SERVIÇOS		67.000	
1.1.2.2.01.0.0.0000	TAXA PELA PRESTAÇÃO DE SERVIÇOS EM GERAL	67.000		
1.1.2.2.01.0.1.0000	TAXAS PELA PRESTAÇÃO DE SERVIÇOS EM GERAL - PRINCIPAL	67.000		
1.1.2.2.01.0.1.0002 (1.753.0161)	TAXA DE EXPEDIÇÃO DE DOCUMENTOS			
		67.000		
1.3.0.0.00.0.0.0000	RECEITA PATRIMONIAL		4.455.000	
1.3.2.0.00.0.0.0000	VALORES MOBILIÁRIOS		1.079.000	
1.3.2.1.00.0.0.0000	JUROS E CORREÇÕES MONETÁRIAS		1.079.000	
1.3.2.1.01.0.0.0000	REMUNERAÇÃO DE DEPÓSITOS BANCÁRIOS	1.079.000		
1.3.2.1.01.0.1.0000	REMUNERAÇÃO DE DEPÓSITOS BANCÁRIOS - PRINCIPAL	1.079.000		
1.3.2.1.01.0.1.0007 (1.700.0290)	RENDIMENTOS DE APLICAÇÕES DE CURTO PRAZO EM CONTA CORRENTE - OUTRAS TRANSFERÊNCIAS DE CONVÊNIOS OU INSTRUMENTOS CONGÊNERES DA UNIÃO			
		231.000		
1.3.2.1.01.0.1.0020 (1.501.0220)	RENDIMENTOS DE APLICAÇÕES DE CURTO PRAZO EM CONTA CORRENTE - OUTROS RECURSOS NÃO VINCULADOS - RECURSOS DIRETAMENTE ARRECADADOS PRÓPRIOS			
		281.000		
1.3.2.1.01.0.1.0084 (1.753.0161)	RENDIMENTOS DE APLICAÇÕES DE CURTO PRAZO EM CONTA CORRENTE - RECURSOS DE TAXAS PELA PRESTAÇÃO DE SERVIÇOS			
		2.000		
1.3.2.1.01.0.1.0085 (1.753.0162)	RENDIMENTOS DE APLICAÇÕES DE CURTO PRAZO EM CONTA CORRENTE - RECURSOS DE TAXAS PELO EXERCÍCIO DO PODER DE POLÍCIA			
		430.000		
1.3.2.1.01.0.1.0088 (1.501.0129)	RENDIMENTOS DE APLICAÇÕES DE CURTO PRAZO EM CONTA CORRENTE - RECURSOS DE CONCESSÕES, PERMISSÕES E DELEGAÇÕES			
		122.000		
1.3.2.1.01.0.1.0090 (1.799.0163)	RENDIMENTOS DE APLICAÇÕES DE CURTO PRAZO EM CONTA CORRENTE - RECURSOS DE ENCARGOS LEGAIS E HONORÁRIOS ADVOCATÍCIOS			
		13.000		
1.3.3.0.00.0.0.0000	DELEGAÇÃO DE SERVIÇOS PÚBLICOS MEDIANTE CONCESSÃO, PERMISSÃO, AUTORIZAÇÃO OU LICENÇA		3.376.000	
1.3.3.1.00.0.0.0000	DELEGAÇÃO PARA A PRESTAÇÃO DOS SERVIÇOS DE TRANSPORTE		3.376.000	

DEMONSTRATIVO DA RECEITA

R\$ 1,00

1761 - AGÊNCIA GOIANA DE REGULAÇÃO, CONTROLE E FISCALIZAÇÃO DE SERVIÇOS PÚBLICOS - AGR

CÓDIGO	ESPECIFICAÇÃO	ALÍNEA / SUBALÍNEA	ORIGEM/ESPÉCIE/RUBRICA	CATEGORIA ECONÔMICA
1.3.3.1.01.0.0.0000	DELEGAÇÃO PARA A PRESTAÇÃO DOS SERVIÇOS DE TRANSPORTE RODOVIÁRIO	3.376.000		
1.3.3.1.01.0.1.0000	DELEGAÇÃO PARA A PRESTAÇÃO DOS SERVIÇOS DE TRANSPORTE RODOVIÁRIO - PRINCIPAL	3.331.000		
1.3.3.1.01.0.1.0001 (1.501.0129)	DELEGAÇÃO PARA A PRESTAÇÃO DOS SERVIÇOS DE TRANSPORTE RODOVIÁRIO	3.331.000		
1.3.3.1.01.0.5.0000	DELEGAÇÃO PARA A PRESTAÇÃO DOS SERVIÇOS DE TRANSPORTE RODOVIÁRIO - MULTAS	20.000		
1.3.3.1.01.0.5.0001 (1.501.0129)	DELEGAÇÃO PARA A PRESTAÇÃO DOS SERVIÇOS DE TRANSPORTE RODOVIÁRIO - MULTA DE MORA	20.000		
1.3.3.1.01.0.6.0000	DELEGAÇÃO PARA A PRESTAÇÃO DOS SERVIÇOS DE TRANSPORTE RODOVIÁRIO - JUROS	25.000		
1.3.3.1.01.0.6.0001 (1.501.0129)	DELEGAÇÃO PARA A PRESTAÇÃO DOS SERVIÇOS DE TRANSPORTE RODOVIÁRIO - JUROS DE MORA	25.000		
1.6.0.0.00.0.0.0000	RECEITA DE SERVIÇOS		1.000	
1.6.1.0.00.0.0.0000	SERVIÇOS ADMINISTRATIVOS E COMERCIAIS GERAIS		1.000	
1.6.1.1.00.0.0.0000	SERVIÇOS ADMINISTRATIVOS E COMERCIAIS GERAIS		1.000	
1.6.1.1.01.0.0.0000	SERVIÇOS ADMINISTRATIVOS E COMERCIAIS GERAIS	1.000		
1.6.1.1.01.0.1.0000	SERVIÇOS ADMINISTRATIVOS E COMERCIAIS GERAIS - PRINCIPAL	1.000		
1.6.1.1.01.0.1.0040 (1.501.0220)	SERVIÇOS DE FOTOCÓPIAS OU CÓPIAS HELIOGRÁFICAS	1.000		
1.7.0.0.00.0.0.0000	TRANSFERÊNCIAS CORRENTES		2.188.000	
1.7.1.0.00.0.0.0000	TRANSFERÊNCIAS DA UNIÃO E DE SUAS ENTIDADES		2.188.000	
1.7.1.7.00.0.0.0000	TRANSFERÊNCIAS DE CONVÊNIOS DA UNIÃO E DE SUAS ENTIDADES		2.188.000	
1.7.1.7.99.0.0.0000	OUTRAS TRANSFERÊNCIAS DE CONVÊNIOS DA UNIÃO E DE SUAS ENTIDADES	2.188.000		
1.7.1.7.99.0.1.0000	OUTRAS TRANSFERÊNCIAS DE CONVÊNIOS DA UNIÃO E DE SUAS ENTIDADES - PRINCIPAL	2.188.000		
1.7.1.7.99.0.1.0002 (1.700.0290)	TRANSFERÊNCIAS DE CONVÊNIOS DESTINADOS PARA O SETOR DE ENERGIA E TRANSPORTE	2.188.000		
1.9.0.0.00.0.0.0000	OUTRAS RECEITAS CORRENTES		2.364.000	
1.9.1.0.00.0.0.0000	MULTAS ADMINISTRATIVAS CONTRATUAIS E JUDICIAIS		2.236.000	
1.9.1.1.00.0.0.0000	MULTAS ADMINISTRATIVAS, CONTRATUAIS E JUDICIAIS		2.236.000	
1.9.1.1.01.0.0.0000	MULTAS PREVISTAS EM LEGISLAÇÃO ESPECÍFICA	2.236.000		
1.9.1.1.01.0.1.0000	MULTAS PREVISTAS EM LEGISLAÇÃO ESPECÍFICA - PRINCIPAL	2.236.000		
1.9.1.1.01.0.1.0045 (1.501.0220)	MULTAS POR INFRAÇÃO ÀS NORMAS DE REGULAÇÃO E FISCALIZAÇÃO	2.236.000		
1.9.2.0.00.0.0.0000	INDENIZAÇÕES, RESTITUIÇÕES E RESSARCIMENTOS		1.000	
1.9.2.2.00.0.0.0000	RESTITUIÇÕES		1.000	
1.9.2.2.99.0.0.0000	OUTRAS RESTITUIÇÕES	1.000		
1.9.2.2.99.0.1.0000	OUTRAS RESTITUIÇÕES - PRINCIPAL	1.000		
1.9.2.2.99.0.1.0021 (1.501.0220)	RESTITUIÇÕES DE PAGAMENTOS INDEVIDOS	1.000		
1.9.9.0.00.0.0.0000	DEMAIS RECEITAS CORRENTES		127.000	

DEMONSTRATIVO DA RECEITA

R\$ 1,00

1761 - AGÊNCIA GOIANA DE REGULAÇÃO, CONTROLE E FISCALIZAÇÃO DE SERVIÇOS PÚBLICOS - AGR

CÓDIGO	ESPECIFICAÇÃO	ALÍNEA / SUBALÍNEA	ORIGEM/ESPÉCIE/RUBRICA	CATEGORIA ECONÔMICA
1.9.9.9.00.0.0.0000	OUTRAS RECEITAS CORRENTES		127.000	
1.9.9.9.12.0.0.0000	ENCARGOS LEGAIS PELA INSCRIÇÃO EM DÍVIDA ATIVA E RECEITAS DE ÔNUS DE SUCUMBÊNCIA	127.000		
1.9.9.9.12.2.0.0000	ÔNUS DE SUCUMBÊNCIA	127.000		
1.9.9.9.12.2.1.0000	ÔNUS DE SUCUMBÊNCIA - PRINCIPAL	127.000		
1.9.9.9.12.2.1.0004 (1.799.0163)	RECEITA DE HONORÁRIOS DE ADVOGADOS	127.000		
1.0.0.0.00.0.0.9000	DEDUÇÃO - RECEITAS CORRENTES			-5.493.000
1.1.0.0.00.0.0.9000	DEDUÇÃO DOS IMPOSTOS, TAXAS E CONTRIBUIÇÕES DE MELHORIA		-4.223.000	
1.1.2.0.00.0.0.9000	DEDUÇÃO DE TAXAS		-4.223.000	
1.1.2.1.00.0.0.9000	DEDUÇÃO - TAXAS PELO EXERCÍCIO DO PODER DE POLÍCIA		-4.203.000	
1.1.2.1.01.0.0.9000	DEDUÇÃO - TAXAS DE INSPEÇÃO, CONTROLE E FISCALIZAÇÃO	-4.203.000		
1.1.2.1.01.0.1.9000	DEDUÇÃO - TAXAS DE INSPEÇÃO, CONTROLE E FISCALIZAÇÃO - PRINCIPAL	-4.183.000		
1.1.2.1.01.0.1.9011 (1.753.0162)	DEDUÇÃO - TAXA DE INSPEÇÃO E FISCALIZAÇÃO	-4.183.000		
1.1.2.1.01.0.5.9000	DEDUÇÃO - TAXAS DE INSPEÇÃO, CONTROLE E FISCALIZAÇÃO - MULTAS	-17.000		
1.1.2.1.01.0.5.9002 (1.753.0162)	DEDUÇÃO - TAXAS DE INSPEÇÃO, CONTROLE E FISCALIZAÇÃO - MULTA DE MORA	-17.000		
1.1.2.1.01.0.6.9000	DEDUÇÃO - TAXAS DE INSPEÇÃO, CONTROLE E FISCALIZAÇÃO - JUROS	-3.000		
1.1.2.1.01.0.6.9003 (1.753.0162)	DEDUÇÃO - TAXAS DE INSPEÇÃO, CONTROLE E FISCALIZAÇÃO - JUROS DE MORA	-3.000		
1.1.2.2.00.0.0.9000	DEDUÇÃO DE TAXAS PELA PRESTAÇÃO DE SERVIÇOS		-20.000	
1.1.2.2.01.0.0.9000	DEDUÇÃO - TAXAS PELA PRESTAÇÃO DE SERVIÇOS EM GERAL	-20.000		
1.1.2.2.01.0.1.9000	DEDUÇÃO - TAXAS PELA PRESTAÇÃO DE SERVIÇOS EM GERAL - PRINCIPAL	-20.000		
1.1.2.2.01.0.1.9002 (1.753.0161)	DEDUÇÃO - TAXA DE EXPEDIÇÃO DE DOCUMENTOS	-20.000		
1.3.0.0.00.0.0.9000	DEDUÇÃO DA RECEITA PATRIMONIAL		-1.264.000	
1.3.2.0.00.0.0.9000	DEDUÇÃO DE VALORES MOBILIÁRIOS		-251.000	
1.3.2.1.00.0.0.9000	DEDUÇÃO DE JUROS E CORREÇÕES MONETÁRIAS		-251.000	
1.3.2.1.01.0.0.9000	DEDUÇÃO - REMUNERAÇÃO DE DEPÓSITOS BANCÁRIOS	-251.000		
1.3.2.1.01.0.1.9000	DEDUÇÃO - REMUNERAÇÃO DE DEPÓSITOS BANCÁRIOS - PRINCIPAL	-251.000		
1.3.2.1.01.0.1.9020 (1.501.0220)	DEDUÇÃO - RENDIMENTOS DE APLICAÇÕES DE CURTO PRAZO EM CONTA CORRENTE - OUTROS RECURSOS NÃO VINCULADOS - RECURSOS DIRETAMENTE ARRECADADOS PRÓPRIOS	-84.000		
1.3.2.1.01.0.1.9084 (1.753.0161)	DEDUÇÃO - RENDIMENTOS DE APLICAÇÕES DE CURTO PRAZO EM CONTA CORRENTE - RECURSOS DE TAXAS PELA PRESTAÇÃO DE SERVIÇOS	-1.000		
1.3.2.1.01.0.1.9085 (1.753.0162)	DEDUÇÃO - RENDIMENTOS DE APLICAÇÕES DE CURTO PRAZO EM CONTA CORRENTE - RECURSOS DE TAXAS PELO EXERCÍCIO DO PODER DE POLÍCIA	-129.000		
1.3.2.1.01.0.1.9088 (1.501.0129)	DEDUÇÃO - RENDIMENTOS DE APLICAÇÕES DE CURTO PRAZO EM CONTA CORRENTE - RECURSOS DE CONCESSÕES, PERMISSÕES E	-37.000		

DEMONSTRATIVO DA RECEITA

R\$ 1,00

1761 - AGÊNCIA GOIANA DE REGULAÇÃO, CONTROLE E FISCALIZAÇÃO DE SERVIÇOS PÚBLICOS - AGR

CÓDIGO	ESPECIFICAÇÃO	ALÍNEA / SUBALÍNEA	ORIGEM/ESPÉCIE/RUBRICA	CATEGORIA ECONÔMICA
	DELEGAÇÕES			
1.3.3.0.00.0.0.9000	DEDUÇÃO DA DELEGAÇÃO DE SERVIÇOS PÚBLICOS MEDIANTE CONCESSÃO, PERMISSÃO, AUTORIZAÇÃO OU LICENÇA		-1.013.000	
1.3.3.1.00.0.0.9000	DEDUÇÃO DA DELEGAÇÃO PARA A PRESTAÇÃO DOS SERVIÇOS DE TRANSPORTE		-1.013.000	
1.3.3.1.01.0.0.9000	DEDUÇÃO DE DELEGAÇÃO PARA A PRESTAÇÃO DOS SERVIÇOS DE TRANSPORTE RODOVIÁRIO	-1.013.000		
1.3.3.1.01.0.1.9000	DEDUÇÃO - DELEGAÇÃO PARA A PRESTAÇÃO DOS SERVIÇOS DE TRANSPORTE RODOVIÁRIO - PRINCIPAL	-999.000		
1.3.3.1.01.0.1.9001 (1.501.0129)	DEDUÇÃO - DELEGAÇÃO PARA A PRESTAÇÃO DOS SERVIÇOS DE TRANSPORTE RODOVIÁRIO	-999.000		
1.3.3.1.01.0.5.9000	DEDUÇÃO - DELEGAÇÃO PARA A PRESTAÇÃO DOS SERVIÇOS DE TRANSPORTE RODOVIÁRIO - MULTAS	-6.000		
1.3.3.1.01.0.5.9001 (1.501.0129)	DEDUÇÃO - DELEGAÇÃO PARA A PRESTAÇÃO DOS SERVIÇOS DE TRANSPORTE RODOVIÁRIO - MULTA DE MORA	-6.000		
1.3.3.1.01.0.6.9000	DEDUÇÃO - DELEGAÇÃO PARA A PRESTAÇÃO DOS SERVIÇOS DE TRANSPORTE RODOVIÁRIO - JUROS	-8.000		
1.3.3.1.01.0.6.9001 (1.501.0129)	DEDUÇÃO - DELEGAÇÃO PARA A PRESTAÇÃO DOS SERVIÇOS DE TRANSPORTE RODOVIÁRIO - JUROS DE MORA	-8.000		
1.9.0.0.00.0.0.9000	DEDUÇÃO DE OUTRAS RECEITAS CORRENTES		-6.000	
1.9.9.0.00.0.0.9000	DEDUÇÃO DE DEMAIS RECEITAS CORRENTES		-6.000	
1.9.9.9.00.0.0.9000	DEDUÇÃO - OUTRAS RECEITAS CORRENTES		-6.000	
1.9.9.9.12.0.0.9000	DEDUÇÃO - ENCARGOS LEGAIS PELA INSCRIÇÃO EM DÍVIDA ATIVA E RECEITAS DE ÔNUS DE SUCUMBÊNCIA	-6.000		
1.9.9.9.12.2.0.9000	DEDUÇÃO - ÔNUS DE SUCUMBÊNCIA	-6.000		
1.9.9.9.12.2.1.9000	DEDUÇÃO - ÔNUS DE SUCUMBÊNCIA - PRINCIPAL	-6.000		
1.9.9.9.12.2.1.9004 (1.799.0163)	DEDUÇÃO - RECEITA DE HONORÁRIOS DE ADVOGADOS	-6.000		
	TOTAL DA RECEITA			17.593.000

ADMINISTRAÇÃO INDIRETA

(R\$ 1,00)

DEMONSTRATIVO DAS DESPESAS POR FONTES DE RECURSOS, CONFORME OS PROJETOS, ATIVIDADES E OPERAÇÕES ESPECIAIS E AS CATEGORIAS ECONÔMICAS

1760 - SECRETARIA DE ESTADO DA ECONOMIA - ENTIDADES JURISDICIONADAS

1761 - AGÊNCIA GOIANA DE REGULAÇÃO, CONTROLE E FISCALIZAÇÃO DE SERVIÇOS PÚBLICOS - AGR

CÓDIGO	ESPECIFICAÇÃO	TOTAL	PROJETOS	ATIVIDADES	OPERAÇÕES ESPECIAIS	RESERVA DE CONTINGÊNCIA	CATEGORIA ECONÔMICA	
							CORRENTE	CAPITAL
15000100	RECURSOS NÃO VINCULADOS DE IMPOSTOS - RECEITAS ORDINÁRIAS	20.866.000		20.515.000	351.000		20.866.000	
15010129	OUTROS RECURSOS NÃO VINCULADOS - CONCESSÕES, PERMISSÕES E DELEGAÇÕES	2.448.000			2.448.000	2.448.000		
15010220	OUTROS RECURSOS NÃO VINCULADOS - DIRETAMENTE ARRECADADOS PRÓPRIOS	2.435.000		2.010.000	425.000	425.000	2.010.000	
17000290	OUTRAS TRANSFERÊNCIAS DE CONVÊNIOS OU INSTRUMENTOS CONGÊNERES DA UNIÃO - ADMINISTRAÇÃO INDIRETA	2.419.000	1.294.000	1.125.000			1.959.000	460.000
17530161	RECURSOS PROVENIENTES DE TAXAS E CONTRIBUIÇÕES - TAXAS POR SERVIÇOS PÚBLICOS	48.000			48.000	48.000		
17530162	RECURSOS PROVENIENTES DE TAXAS E CONTRIBUIÇÕES - TAXAS PELO EXERCÍCIO DO PODER DE POLÍCIA	10.109.000		10.109.000			10.109.000	
17990163	OUTRAS VINCULAÇÕES LEGAIS - ENCARGOS LEGAIS E HONORÁRIOS ADVOCATÍCIOS	134.000			134.000	134.000		
	TOTAL	38.459.000	1.294.000	33.759.000	3.406.000	3.055.000	34.944.000	460.000

DEMONSTRATIVO DA RECEITA

R\$ 1,00

1762 - GOIÁS PREVIDÊNCIA - GOIASPREV

CÓDIGO	ESPECIFICAÇÃO	ALÍNEA / SUBALÍNEA	ORIGEM/ESPÉCIE/RUBRICA	CATEGORIA ECONÔMICA
1.0.0.0.00.0.0.0000	RECEITAS CORRENTES			33.853.000
1.2.0.0.00.0.0.0000	CONTRIBUIÇÕES		50.000	
1.2.1.0.00.0.0.0000	CONTRIBUIÇÕES SOCIAIS		50.000	
1.2.1.5.00.0.0.0000	CONTRIBUIÇÕES PARA REGIMES PRÓPRIOS DE PREVIDÊNCIA E SISTEMA DE PROTEÇÃO SOCIAL		10.000	
1.2.1.5.01.0.0.0000	CONTRIBUIÇÃO DO SERVIDOR CIVIL	4.000		
1.2.1.5.01.1.0.0000	CONTRIBUIÇÃO DO SERVIDOR CIVIL ATIVO	4.000		
1.2.1.5.01.1.1.0000	CONTRIBUIÇÃO DO SERVIDOR CIVIL ATIVO - PRINCIPAL	4.000		
1.2.1.5.01.1.1.0001 (1.801.0300)	CONTRIBUIÇÃO DO SERVIDOR CIVIL ATIVO			
		4.000		
1.2.1.5.02.0.0.0000	CONTRIBUIÇÃO PATRONAL - SERVIDOR CIVIL	6.000		
1.2.1.5.02.1.0.0000	CONTRIBUIÇÃO PATRONAL - SERVIDOR CIVIL ATIVO	6.000		
1.2.1.5.02.1.1.0000	CONTRIBUIÇÃO PATRONAL - SERVIDOR CIVIL ATIVO PRINCIPAL	6.000		
1.2.1.5.02.1.1.0001 (1.801.0300)	CONTRIBUIÇÃO PATRONAL - SERVIDOR CIVIL ATIVO			
		6.000		
1.2.1.9.00.0.0.0000	OUTRAS CONTRIBUIÇÕES SOCIAIS		40.000	
1.2.1.9.99.0.0.0000	DEMAIS CONTRIBUIÇÕES SOCIAIS	40.000		
1.2.1.9.99.1.0.0000	DEMAIS CONTRIBUIÇÕES SOCIAIS NÃO ARRECADADAS E NÃO PROJETADAS PELA RFB	40.000		
1.2.1.9.99.1.1.0000	DEMAIS CONTRIBUIÇÕES SOCIAIS NÃO ARRECADADAS E NÃO PROJETADAS PELA RFB - PRINCIPAL	40.000		
1.2.1.9.99.1.1.0002 (1.802.0330)	CONTRIBUIÇÃO ORIUNDA DO PAGAMENTO DE SENTENÇAS JUDICIAIS QUANDO NÃO IDENTIFICADO O SERVIDOR			
		40.000		
1.3.0.0.00.0.0.0000	RECEITA PATRIMONIAL		20.593.000	
1.3.2.0.00.0.0.0000	VALORES MOBILIÁRIOS		20.593.000	
1.3.2.1.00.0.0.0000	JUROS E CORREÇÕES MONETÁRIAS		10.593.000	
1.3.2.1.01.0.0.0000	REMUNERAÇÃO DE DEPÓSITOS BANCÁRIOS	10.433.000		
1.3.2.1.01.0.1.0000	REMUNERAÇÃO DE DEPÓSITOS BANCÁRIOS - PRINCIPAL	10.433.000		
1.3.2.1.01.0.1.0060 (1.802.0330)	RENDIMENTOS DE APLICAÇÕES DE CURTO PRAZO EM CONTA CORRENTE - TAXA DE ADMINISTRAÇÃO PREVIDENCIÁRIA			
		10.433.000		
1.3.2.1.04.0.0.0000	REMUNERAÇÃO DOS RECURSOS DO REGIME PRÓPRIO DE PREVIDÊNCIA SOCIAL - RPPS	160.000		
1.3.2.1.04.0.1.0000	REMUNERAÇÃO DOS RECURSOS DO REGIME PRÓPRIO DE PREVIDÊNCIA SOCIAL - RPPS - PRINCIPAL	160.000		
1.3.2.1.04.0.1.0001 (1.801.0300)	REMUNERAÇÃO DOS RECURSOS DO REGIME PRÓPRIO DE PREVIDÊNCIA SOCIAL - RPPS			
		160.000		
1.3.2.2.00.0.0.0000	DIVIDENDOS		10.000.000	
1.3.2.2.01.0.0.0000	DIVIDENDOS	10.000.000		
1.3.2.2.01.0.1.0000	DIVIDENDOS - PRINCIPAL	10.000.000		
1.3.2.2.01.0.1.0002 (1.802.0330)	DIVIDENDOS			
		10.000.000		
1.9.0.0.00.0.0.0000	OUTRAS RECEITAS CORRENTES		13.210.000	
1.9.2.0.00.0.0.0000	INDENIZAÇÕES, RESTITUIÇÕES E RESSARCIMENTOS		1.000	
1.9.2.2.00.0.0.0000	RESTITUIÇÕES		1.000	

DEMONSTRATIVO DA RECEITA

R\$ 1,00

1762 - GOIÁS PREVIDÊNCIA - GOIASPREV

CÓDIGO	ESPECIFICAÇÃO	ALÍNEA / SUBALÍNEA	ORIGEM/ESPÉCIE/RUBRICA	CATEGORIA ECONÔMICA
1.9.2.2.06.0.0.0000	RESTITUIÇÃO DE DESPESAS DE EXERCÍCIOS ANTERIORES	1.000		
1.9.2.2.06.3.0.0000	RESTITUIÇÃO DE DESPESAS PRIMÁRIAS DE EXERCÍCIOS ANTERIORES	1.000		
1.9.2.2.06.3.1.0000	RESTITUIÇÃO DE DESPESAS PRIMÁRIAS DE EXERCÍCIOS ANTERIORES - PRINCIPAL	1.000		
1.9.2.2.06.3.1.0030	(1.801.0300) RESTITUIÇÃO DE PAGAMENTOS INDEVIDOS DE EXERCÍCIOS ANTERIORES - RPPS	1.000		
1.9.9.0.00.0.0.0000	DEMAIS RECEITAS CORRENTES		13.209.000	
1.9.9.9.00.0.0.0000	OUTRAS RECEITAS CORRENTES		13.209.000	
1.9.9.9.03.0.0.0000	COMPENSAÇÕES FINANCEIRAS ENTRE O REGIME GERAL E OS REGIMES PRÓPRIOS DE PREVIDÊNCIA E SISTEMA DE PROTEÇÃO SOCIAL	13.169.000		
1.9.9.9.03.0.1.0000	COMPENSAÇÕES FINANCEIRAS ENTRE O REGIME GERAL E OS REGIMES PRÓPRIOS DE PREVIDÊNCIA E SISTEMA DE PROTEÇÃO SOCIAL - PRINCIPAL	13.169.000		
1.9.9.9.03.0.1.0001	(1.801.0300) COMPENSAÇÕES FINANCEIRAS ENTRE O REGIME GERAL E OS REGIMES PRÓPRIOS DE PREVIDÊNCIA E SISTEMA DE PROTEÇÃO SOCIAL	13.169.000		
1.9.9.9.12.0.0.0000	ENCARGOS LEGAIS PELA INSCRIÇÃO EM DÍVIDA ATIVA E RECEITAS DE ÔNUS DE SUCUMBÊNCIA	40.000		
1.9.9.9.12.2.0.0000	ÔNUS DE SUCUMBÊNCIA	40.000		
1.9.9.9.12.2.1.0000	ÔNUS DE SUCUMBÊNCIA - PRINCIPAL	40.000		
1.9.9.9.12.2.1.0003	(1.802.0330) ÔNUS DE SUCUMBÊNCIA - RECURSOS VINCULADOS	40.000		
7.0.0.0.00.0.0.0000	RECEITAS CORRENTES INTRA-ORÇAMENTÁRIAS			90.818.000
7.6.0.0.00.0.0.0000	RECEITA DE SERVIÇOS		90.818.000	
7.6.1.0.00.0.0.0000	SERVIÇOS ADMINISTRATIVOS E COMERCIAIS GERAIS		90.818.000	
7.6.1.1.00.0.0.0000	SERVIÇOS ADMINISTRATIVOS E COMERCIAIS GERAIS		90.818.000	
7.6.1.1.01.0.0.0000	SERVIÇOS ADMINISTRATIVOS E COMERCIAIS GERAIS	90.818.000		
7.6.1.1.01.0.1.0000	SERVIÇOS ADMINISTRATIVOS E COMERCIAIS GERAIS - PRINCIPAL	90.818.000		
7.6.1.1.01.0.1.0025	(1.802.0330) RECEITA DE TAXA DE ADMINISTRAÇÃO PREVIDENCIÁRIA	90.818.000		
1.0.0.0.00.0.0.9000	DEDUÇÃO - RECEITAS CORRENTES			-13.179.000
1.2.0.0.00.0.0.9000	DEDUÇÃO DAS CONTRIBUIÇÕES		-9.000	
1.2.1.0.00.0.0.9000	DEDUÇÃO DAS CONTRIBUIÇÕES SOCIAIS		-9.000	
1.2.1.5.00.0.0.9000	DEDUÇÃO - CONTRIBUIÇÕES PARA REGIMES PRÓPRIOS DE PREVIDÊNCIA E SISTEMA DE PROTEÇÃO SOCIAL		-9.000	
1.2.1.5.01.0.0.9000	DEDUÇÃO - CONTRIBUIÇÃO DO SERVIDOR CIVIL	-3.000		
1.2.1.5.01.1.0.9000	DEDUÇÃO - CONTRIBUIÇÃO DO SERVIDOR CIVIL ATIVO	-3.000		
1.2.1.5.01.1.1.9000	DEDUÇÃO - CONTRIBUIÇÃO DO SERVIDOR CIVIL ATIVO - PRINCIPAL	-3.000		
1.2.1.5.01.1.1.9001	(1.801.0300) DEDUÇÃO - CONTRIBUIÇÃO DO SERVIDOR CIVIL ATIVO	-3.000		
1.2.1.5.02.0.0.9000	DEDUÇÃO - CONTRIBUIÇÃO PATRONAL - SERVIDOR CIVIL	-6.000		
1.2.1.5.02.1.0.9000	DEDUÇÃO - CONTRIBUIÇÃO PATRONAL - SERVIDOR CIVIL ATIVO	-6.000		
1.2.1.5.02.1.1.9000	DEDUÇÃO - CONTRIBUIÇÃO PATRONAL - SERVIDOR CIVIL ATIVO	-6.000		

DEMONSTRATIVO DA RECEITA

R\$ 1,00

1762 - GOIÁS PREVIDÊNCIA - GOIASPREV

CÓDIGO	ESPECIFICAÇÃO	ALÍNEA / SUBALÍNEA	ORIGEM/ESPÉCIE/RUBRICA	CATEGORIA ECONÔMICA
1.2.1.5.02.1.1.9001 (1.801.0300)	PRINCIPAL DEDUÇÃO CONTRIBUIÇÃO PATRONAL - SERVIDOR CIVIL ATIVO	-6.000		
1.3.0.0.00.0.0.9000	DEDUÇÃO DA RECEITA PATRIMONIAL		-1.000	
1.3.2.0.00.0.0.9000	DEDUÇÃO DE VALORES MOBILIÁRIOS		-1.000	
1.3.2.1.00.0.0.9000	DEDUÇÃO DE JUROS E CORREÇÕES MONETÁRIAS		-1.000	
1.3.2.1.04.0.0.9000	DEDUÇÃO - REMUNERAÇÃO DOS RECURSOS DO REGIME PRÓPRIO DE PREVIDÊNCIA SOCIAL - RPPS	-1.000		
1.3.2.1.04.0.1.9000	DEDUÇÃO - REMUNERAÇÃO DOS RECURSOS DO REGIME PRÓPRIO DE PREVIDÊNCIA SOCIAL - RPPS - PRINCIPAL	-1.000		
1.3.2.1.04.0.1.9001 (1.801.0300)	DEDUÇÃO - REMUNERAÇÃO DOS RECURSOS DO REGIME PRÓPRIO DE PREVIDÊNCIA SOCIAL - RPPS	-1.000		
1.9.0.0.00.0.0.9000	DEDUÇÃO DE OUTRAS RECEITAS CORRENTES		-13.169.000	
1.9.9.0.00.0.0.9000	DEDUÇÃO DE DEMAIS RECEITAS CORRENTES		-13.169.000	
1.9.9.9.00.0.0.9000	DEDUÇÃO - OUTRAS RECEITAS CORRENTES		-13.169.000	
1.9.9.9.03.0.0.9000	DEDUÇÃO - COMPENSAÇÕES FINANCEIRAS ENTRE O REGIME GERAL E OS REGIMES PRÓPRIOS DE PREVIDÊNCIA E SISTEMA DE PROTEÇÃO SOCIAL	-13.169.000		
1.9.9.9.03.0.1.9000	DEDUÇÃO - COMPENSAÇÕES FINANCEIRAS ENTRE O REGIME GERAL E OS REGIMES PRÓPRIOS DE PREVIDÊNCIA E SISTEMA DE PROTEÇÃO SOCIAL - PRINCIPAL	-13.169.000		
1.9.9.9.03.0.1.9001 (1.801.0300)	DEDUÇÃO - COMPENSAÇÕES FINANCEIRAS ENTRE O REGIME GERAL E OS REGIMES PRÓPRIOS DE PREVIDÊNCIA E SISTEMA DE PROTEÇÃO SOCIAL	-13.169.000		
TOTAL DA RECEITA				111.492.000

ADMINISTRAÇÃO INDIRETA

(R\$ 1,00)

DEMONSTRATIVO DAS DESPESAS POR FONTES DE RECURSOS, CONFORME OS PROJETOS, ATIVIDADES E OPERAÇÕES ESPECIAIS E AS CATEGORIAS ECONÔMICAS

1760 - SECRETARIA DE ESTADO DA ECONOMIA - ENTIDADES JURISDICIONADAS

1762 - GOIÁS PREVIDÊNCIA - GOIASPREV

CÓDIGO	ESPECIFICAÇÃO	TOTAL	PROJETOS	ATIVIDADES	OPERAÇÕES ESPECIAIS	RESERVA DE CONTINGÊNCIA	CATEGORIA ECONÔMICA	
							CORRENTE	CAPITAL
18010300	RECURSOS VINCULADOS AO RPPS - FUNDO EM REPARTIÇÃO (PLANO FINANCEIRO)	647.000			647.000	637.000	10.000	
18020330	RECURSOS VINCULADOS AO RPPS - TAXA DE ADMINISTRAÇÃO	111.331.000	10.000	33.719.000	77.602.000	60.462.000	50.669.000	200.000
	TOTAL	111.978.000	10.000	33.719.000	78.249.000	61.099.000	50.679.000	200.000

ADMINISTRAÇÃO INDIRETA

(R\$ 1,00)

DEMONSTRATIVO DAS DESPESAS POR FONTES DE RECURSOS, CONFORME OS PROJETOS, ATIVIDADES E OPERAÇÕES ESPECIAIS E AS CATEGORIAS ECONÔMICAS

1860 - SECRETARIA DE ESTADO DA ADMINISTRAÇÃO - ENTIDADES JURISDICIONADAS

CÓDIGO	ESPECIFICAÇÃO	TOTAL	PROJETOS	ATIVIDADES	OPERAÇÕES ESPECIAIS	RESERVA DE CONTINGÊNCIA	CATEGORIA ECONÔMICA	
							CORRENTE	CAPITAL
15010220	OUTROS RECURSOS NÃO VINCULADOS - DIRETAMENTE ARRECADADOS PRÓPRIOS	2.207.530.000	1.000.000	2.165.212.000	41.318.000	20.288.000	2.175.222.000	12.020.000
	TOTAL	2.207.530.000	1.000.000	2.165.212.000	41.318.000	20.288.000	2.175.222.000	12.020.000

DEMONSTRATIVO DA RECEITA

R\$ 1,00

1861 - INSTITUTO DE ASSISTÊNCIA DOS SERVIDORES PÚBLICOS DO ESTADO DE GOIÁS - IPASGO

CÓDIGO	ESPECIFICAÇÃO	ALÍNEA / SUBALÍNEA	ORIGEM/ESPÉCIE/RUBRICA	CATEGORIA ECONÔMICA
1.0.0.0.00.0.0.0000	RECEITAS CORRENTES			2.168.772.000
1.3.0.0.00.0.0.0000	RECEITA PATRIMONIAL		27.986.000	
1.3.2.0.00.0.0.0000	VALORES MOBILIÁRIOS		27.986.000	
1.3.2.1.00.0.0.0000	JUROS E CORREÇÕES MONETÁRIAS		27.986.000	
1.3.2.1.01.0.0.0000	REMUNERAÇÃO DE DEPÓSITOS BANCÁRIOS	27.986.000		
1.3.2.1.01.0.1.0000	REMUNERAÇÃO DE DEPÓSITOS BANCÁRIOS - PRINCIPAL	27.986.000		
1.3.2.1.01.0.1.0020 (1.501.0220)	RENDIMENTOS DE APLICAÇÕES DE CURTO PRAZO EM CONTA CORRENTE - OUTROS RECURSOS NÃO VINCULADOS - RECURSOS DIRETAMENTE ARRECADADOS PRÓPRIOS	11.287.000		
1.3.2.1.01.0.1.0021 (1.501.0220)	RENDIMENTOS DE APLICAÇÕES EM CDB / RDB -OUTROS RECURSOS NÃO VINCULADOS - RECURSOS DIRETAMENTE ARRECADADOS PRÓPRIOS	9.449.000		
1.3.2.1.01.0.1.0081 (1.501.0220)	RENDIMENTOS DE APLICAÇÃO DE LONGO PRAZO EM CONTA CORRENTE	7.250.000		
1.6.0.0.00.0.0.0000	RECEITA DE SERVIÇOS		2.140.647.000	
1.6.1.0.00.0.0.0000	SERVIÇOS ADMINISTRATIVOS E COMERCIAIS GERAIS		192.000	
1.6.1.1.00.0.0.0000	SERVIÇOS ADMINISTRATIVOS E COMERCIAIS GERAIS		192.000	
1.6.1.1.01.0.0.0000	SERVIÇOS ADMINISTRATIVOS E COMERCIAIS GERAIS	192.000		
1.6.1.1.01.0.1.0000	SERVIÇOS ADMINISTRATIVOS E COMERCIAIS GERAIS - PRINCIPAL	190.000		
1.6.1.1.01.0.1.0031 (1.501.0220)	RECEITA COM EMISSÃO DE 2ª VIA DE DOCUMENTOS	190.000		
1.6.1.1.01.0.5.0000	SERVIÇOS ADMINISTRATIVOS E COMERCIAIS GERAIS - MULTAS	1.000		
1.6.1.1.01.0.5.0002 (1.501.0220)	SERVIÇOS ADMINISTRATIVOS E COMERCIAIS GERAIS - MULTA DE MORA	1.000		
1.6.1.1.01.0.6.0000	SERVIÇOS ADMINISTRATIVOS E COMERCIAIS GERAIS - JUROS	1.000		
1.6.1.1.01.0.6.0003 (1.501.0220)	SERVIÇOS ADMINISTRATIVOS E COMERCIAIS GERAIS - JUROS DE MORA	1.000		
1.6.3.0.00.0.0.0000	SERVIÇOS E ATIVIDADES REFERENTES À SAÚDE		2.140.455.000	
1.6.3.1.00.0.0.0000	SERVIÇOS DE ATENDIMENTO À SAÚDE		134.319.000	
1.6.3.1.99.0.0.0000	OUTROS SERVIÇOS DE ATENDIMENTO À SAÚDE	134.319.000		
1.6.3.1.99.0.1.0000	OUTROS SERVIÇOS DE ATENDIMENTO À SAÚDE - PRINCIPAL	134.319.000		
1.6.3.1.99.0.1.0001 (1.501.0220)	SERVIÇOS DE ASSISTÊNCIA MÉDICO-HOSPITALAR DO MILITAR ATIVO	59.741.000		
1.6.3.1.99.0.1.0002 (1.501.0220)	SERVIÇOS DE ASSISTÊNCIA MÉDICO-HOSPITALAR DO MILITAR INATIVO	61.946.000		
1.6.3.1.99.0.1.0003 (1.501.0220)	SERVIÇOS DE ASSISTÊNCIA MÉDICO-HOSPITALAR DO MILITAR PENSIONISTA	12.632.000		
1.6.3.2.00.0.0.0000	SERVIÇOS DE ASSISTÊNCIA À SAÚDE DE SERVIDORES CIVIS E MILITARES		2.006.136.000	
1.6.3.2.01.0.0.0000	SERVIÇOS DE ASSISTÊNCIA À SAÚDE SUPLEMENTAR DE SERVIDORES CIVIS	2.006.136.000		
1.6.3.2.01.0.1.0000	SERVIÇOS DE ASSISTÊNCIA À SAÚDE SUPLEMENTAR DE SERVIDORES CIVIS - PRINCIPAL	2.003.484.000		
1.6.3.2.01.0.1.0001 (1.501.0220)	SERVIÇOS DE ASSISTÊNCIA À SAÚDE SUPLEMENTAR DO SERVIDOR	1.724.408.000		

DEMONSTRATIVO DA RECEITA

R\$ 1,00

1861 - INSTITUTO DE ASSISTÊNCIA DOS SERVIDORES PÚBLICOS DO ESTADO DE GOIÁS - IPASGO

CÓDIGO	ESPECIFICAÇÃO	ALÍNEA / SUBALÍNEA	ORIGEM/ESPÉCIE/RUBRICA	CATEGORIA ECONÔMICA
1.6.3.2.01.0.1.0003 (1.501.0220)	CIVIL SERVIÇOS DE ASSISTÊNCIA À SAÚDE SUPLEMENTAR DO SERVIDOR CIVIL INATIVO	249.263.000		
1.6.3.2.01.0.1.0004 (1.501.0220)	SERVIÇOS DE ASSISTÊNCIA À SAÚDE SUPLEMENTAR DO SERVIDOR CIVIL PENSIONISTA	29.813.000		
1.6.3.2.01.0.5.0000	SERVIÇOS DE ASSISTÊNCIA À SAÚDE SUPLEMENTAR DE SERVIDORES CIVIS - MULTAS	1.387.000		
1.6.3.2.01.0.5.0001 (1.501.0220)	SERVIÇOS DE ASSISTÊNCIA À SAÚDE SUPLEMENTAR DE SERVIDORES CIVIS - MULTA DE MORA	1.387.000		
1.6.3.2.01.0.6.0000	SERVIÇOS DE ASSISTÊNCIA À SAÚDE SUPLEMENTAR DE SERVIDORES CIVIS - JUROS	1.265.000		
1.6.3.2.01.0.6.0001 (1.501.0220)	SERVIÇOS DE ASSISTÊNCIA À SAÚDE SUPLEMENTAR DE SERVIDORES CIVIS - JUROS DE MORA	1.265.000		
1.9.0.0.00.0.0.0000	OUTRAS RECEITAS CORRENTES		139.000	
1.9.2.0.00.0.0.0000	INDENIZAÇÕES, RESTITUIÇÕES E RESSARCIMENTOS		137.000	
1.9.2.2.00.0.0.0000	RESTITUIÇÕES		137.000	
1.9.2.2.06.0.0.0000	RESTITUIÇÃO DE DESPESAS DE EXERCÍCIOS ANTERIORES	135.000		
1.9.2.2.06.3.0.0000	RESTITUIÇÃO DE DESPESAS PRIMÁRIAS DE EXERCÍCIOS ANTERIORES	135.000		
1.9.2.2.06.3.1.0000	RESTITUIÇÃO DE DESPESAS PRIMÁRIAS DE EXERCÍCIOS ANTERIORES - PRINCIPAL	135.000		
1.9.2.2.06.3.1.0038 (1.501.0220)	RESTITUIÇÃO DE DESPESA INCORRIDA POR DETERMINAÇÃO JUDICIAL	135.000		
1.9.2.2.99.0.0.0000	OUTRAS RESTITUIÇÕES	2.000		
1.9.2.2.99.0.1.0000	OUTRAS RESTITUIÇÕES - PRINCIPAL	2.000		
1.9.2.2.99.0.1.0026 (1.501.0220)	RESTITUIÇÃO DE SALÁRIOS/GASTOS COM PESSOAL NO EXERCÍCIO	2.000		
1.9.9.0.00.0.0.0000	DEMAIS RECEITAS CORRENTES		2.000	
1.9.9.9.00.0.0.0000	OUTRAS RECEITAS CORRENTES		2.000	
1.9.9.9.99.0.0.0000	OUTRAS RECEITAS	2.000		
1.9.9.9.99.2.0.0000	OUTRAS RECEITAS NÃO ARRECADADAS E NÃO PROJETADAS PELA RFB - PRIMÁRIAS	2.000		
1.9.9.9.99.2.1.0000	OUTRAS RECEITAS NÃO ARRECADADAS E NÃO PROJETADAS PELA RFB - PRIMÁRIAS - PRINCIPAL	2.000		
1.9.9.9.99.2.1.0008 (1.501.0220)	RECEITA DE INCREMENTO FINANCEIRO ENTRE O BLOQUEIO E DESBLOQUEIO JUDICIAL	2.000		
2.0.0.0.00.0.0.0000	RECEITAS DE CAPITAL			421.000
2.9.0.0.00.0.0.0000	OUTRAS RECEITAS DE CAPITAL		421.000	
2.9.9.0.00.0.0.0000	DEMAIS RECEITAS DE CAPITAL		421.000	
2.9.9.9.00.0.0.0000	OUTRAS RECEITAS DE CAPITAL		421.000	
2.9.9.9.99.0.0.0000	OUTRAS RECEITAS DE CAPITAL	421.000		
2.9.9.9.99.0.1.0000	OUTRAS RECEITAS DE CAPITAL - PRINCIPAL	421.000		
2.9.9.9.99.0.1.0012 (1.501.0220)	RECEITA DE RESGATE DE COTAS DE CAPITAL	421.000		
7.0.0.0.00.0.0.0000	RECEITAS CORRENTES INTRA-ORÇAMENTÁRIAS			38.994.000

DEMONSTRATIVO DA RECEITA

R\$ 1,00

1861 - INSTITUTO DE ASSISTÊNCIA DOS SERVIDORES PÚBLICOS DO ESTADO DE GOIÁS - IPASGO

CÓDIGO	ESPECIFICAÇÃO	ALÍNEA / SUBALÍNEA	ORIGEM/ESPÉCIE/RUBRICA	CATEGORIA ECONÔMICA
7.6.0.0.00.0.0.0000	RECEITA DE SERVIÇOS		1.076.000	
7.6.3.0.00.0.0.0000	SERVIÇOS E ATIVIDADES REFERENTES À SAÚDE		1.076.000	
7.6.3.1.00.0.0.0000	SERVIÇOS DE ATENDIMENTO À SAÚDE		1.076.000	
7.6.3.1.99.0.0.0000	OUTROS SERVIÇOS DE ATENDIMENTO À SAÚDE	1.076.000		
7.6.3.1.99.0.1.0000	OUTROS SERVIÇOS DE ATENDIMENTO À SAÚDE - PRINCIPAL	1.076.000		
7.6.3.1.99.0.1.0001 (1.501.0220)	EXAMES MÉDICOS PERIÓDICOS REALIZADOS AOS SERVIDORES DOS ÓRGÃOS	160.000		
7.6.3.1.99.0.1.0002 (1.501.0220)	EXAMES MÉDICOS PERIÓDICOS REALIZADOS AOS SERVIDORES DOS ÓRGÃOS - EXERCÍCIOS ANTERIORES	916.000		
7.9.0.0.00.0.0.0000	OUTRAS RECEITAS CORRENTES		37.918.000	
7.9.2.0.00.0.0.0000	INDENIZAÇÕES, RESTITUIÇÕES E RESSARCIMENTOS		37.918.000	
7.9.2.1.00.0.0.0000	INDENIZAÇÕES		94.000	
7.9.2.1.99.0.0.0000	OUTRAS INDENIZAÇÕES	94.000		
7.9.2.1.99.0.1.0000	OUTRAS INDENIZAÇÕES - PRINCIPAL	94.000		
7.9.2.1.99.0.1.0003 (1.501.0220)	INDENIZAÇÃO EM COMPROMISSOS FIRMADOS ENTRE ÓRGÃOS	94.000		
7.9.2.3.00.0.0.0000	RESSARCIMENTOS		37.824.000	
7.9.2.3.99.0.0.0000	OUTROS RESSARCIMENTOS	37.824.000		
7.9.2.3.99.0.1.0000	OUTROS RESSARCIMENTOS - PRINCIPAL	37.824.000		
7.9.2.3.99.0.1.0003 (1.501.0220)	RESSARCIMENTO POR ASSISTÊNCIA PRESTADA EM PROGRAMAS SOCIAIS	37.824.000		
1.0.0.0.00.0.0.9000	DEDUÇÃO - RECEITAS CORRENTES			-657.000
1.6.0.0.00.0.0.9000	DEDUÇÃO DA RECEITA DE SERVIÇOS		-657.000	
1.6.3.0.00.0.0.9000	DEDUÇÃO DOS SERVIÇOS E ATIVIDADES REFERENTES À SAÚDE		-657.000	
1.6.3.2.00.0.0.9000	DEDUÇÃO - SERVIÇOS DE ASSISTÊNCIA À SAÚDE DE SERVIDORES CIVIS E MILITARES		-657.000	
1.6.3.2.01.0.0.9000	DEDUÇÃO - SERVIÇOS DE ASSISTÊNCIA À SAÚDE SUPLEMENTAR DE SERVIDORES CIVIS	-657.000		
1.6.3.2.01.0.1.9000	DEDUÇÃO - SERVIÇOS DE ASSISTÊNCIA À SAÚDE SUPLEMENTAR DE SERVIDORES CIVIS - PRINCIPAL	-657.000		
1.6.3.2.01.0.1.9001 (1.501.0220)	DEDUÇÃO - SERVIÇOS DE ASSISTÊNCIA À SAÚDE SUPLEMENTAR DO SERVIDOR CIVIL	-657.000		
	TOTAL DA RECEITA			2.207.530.000

ADMINISTRAÇÃO INDIRETA

(R\$ 1,00)

DEMONSTRATIVO DAS DESPESAS POR FONTES DE RECURSOS, CONFORME OS PROJETOS, ATIVIDADES E OPERAÇÕES ESPECIAIS E AS CATEGORIAS ECONÔMICAS

1860 - SECRETARIA DE ESTADO DA ADMINISTRAÇÃO - ENTIDADES JURISDICIONADAS

1861 - INSTITUTO DE ASSISTÊNCIA DOS SERVIDORES PÚBLICOS DO ESTADO DE GOIÁS - IPASGO

CÓDIGO	ESPECIFICAÇÃO	TOTAL	PROJETOS	ATIVIDADES	OPERAÇÕES ESPECIAIS	RESERVA DE CONTINGÊNCIA	CATEGORIA ECONÔMICA	
							CORRENTE	CAPITAL
15010220	OUTROS RECURSOS NÃO VINCULADOS - DIRETAMENTE ARRECADADOS PRÓPRIOS	2.207.530.000	1.000.000	2.165.212.000	41.318.000	20.288.000	2.175.222.000	12.020.000
	TOTAL	2.207.530.000	1.000.000	2.165.212.000	41.318.000	20.288.000	2.175.222.000	12.020.000

ADMINISTRAÇÃO INDIRETA

(R\$ 1,00)

**DEMONSTRATIVO DAS DESPESAS POR FONTES DE RECURSOS, CONFORME OS PROJETOS, ATIVIDADES E OPERAÇÕES ESPECIAIS E AS CATEGORIAS ECONÔMICAS
2860 - SECRETARIA DA SAÚDE - ENTIDADES JURISDICIONADAS**

CÓDIGO	ESPECIFICAÇÃO	TOTAL	PROJETOS	ATIVIDADES	OPERAÇÕES ESPECIAIS	RESERVA DE CONTINGÊNCIA	CATEGORIA ECONÔMICA	
							CORRENTE	CAPITAL
15000100	RECURSOS NÃO VINCULADOS DE IMPOSTOS - RECEITAS ORDINÁRIAS	10.685.000		10.625.000	60.000		10.685.000	
15010220	OUTROS RECURSOS NÃO VINCULADOS - DIRETAMENTE ARRECADADOS PRÓPRIOS	26.947.000		18.679.000	8.268.000	8.268.000	18.659.000	20.000
	TOTAL	37.632.000		29.304.000	8.328.000	8.268.000	29.344.000	20.000

DEMONSTRATIVO DA RECEITA

R\$ 1,00

2890 - INDUSTRIA QUIMICA DO ESTADO DE GOIAS S.A. - IQUEGO

CÓDIGO	ESPECIFICAÇÃO	ALÍNEA / SUBALÍNEA	ORIGEM/ESPÉCIE/RUBRICA	CATEGORIA ECONÔMICA
1.0.0.0.00.0.0.0000	RECEITAS CORRENTES			26.975.000
1.3.0.0.00.0.0.0000	RECEITA PATRIMONIAL		360.000	
1.3.2.0.00.0.0.0000	VALORES MOBILIÁRIOS		360.000	
1.3.2.1.00.0.0.0000	JUROS E CORREÇÕES MONETÁRIAS		360.000	
1.3.2.1.01.0.0.0000	REMUNERAÇÃO DE DEPÓSITOS BANCÁRIOS	360.000		
1.3.2.1.01.0.1.0000	REMUNERAÇÃO DE DEPÓSITOS BANCÁRIOS - PRINCIPAL	360.000		
1.3.2.1.01.0.1.0020 (1.501.0220)	RENDIMENTOS DE APLICAÇÕES DE CURTO PRAZO EM CONTA CORRENTE - OUTROS RECURSOS NÃO VINCULADOS - RECURSOS DIRETAMENTE ARRECADADOS PRÓPRIOS	360.000		
1.5.0.0.00.0.0.0000	RECEITA INDUSTRIAL		138.000	
1.5.1.0.00.0.0.0000	RECEITA INDUSTRIAL		138.000	
1.5.1.1.00.0.0.0000	RECEITA INDUSTRIAL		138.000	
1.5.1.1.01.0.0.0000	RECEITA INDUSTRIAL	138.000		
1.5.1.1.01.0.1.0000	RECEITA INDUSTRIAL - PRINCIPAL	138.000		
1.5.1.1.01.0.1.0003 (1.501.0220)	RECEITA FABRICAÇÃO DE ÁLCOOL EM GEL E LÍQUIDO 70%	138.000		
1.6.0.0.00.0.0.0000	RECEITA DE SERVIÇOS		26.477.000	
1.6.1.0.00.0.0.0000	SERVIÇOS ADMINISTRATIVOS E COMERCIAIS GERAIS		26.477.000	
1.6.1.1.00.0.0.0000	SERVIÇOS ADMINISTRATIVOS E COMERCIAIS GERAIS		26.477.000	
1.6.1.1.01.0.0.0000	SERVIÇOS ADMINISTRATIVOS E COMERCIAIS GERAIS	26.477.000		
1.6.1.1.01.0.1.0000	SERVIÇOS ADMINISTRATIVOS E COMERCIAIS GERAIS - PRINCIPAL	26.477.000		
1.6.1.1.01.0.1.0046 (1.501.0220)	RECEITA DE VENDA DE TIRAS DE MEDIÇÃO DE GLICEMIA E GLICOSÍMETRO	26.477.000		
1.0.0.0.00.0.0.9000	DEDUÇÃO - RECEITAS CORRENTES			-28.000
1.6.0.0.00.0.0.9000	DEDUÇÃO DA RECEITA DE SERVIÇOS		-28.000	
1.6.1.0.00.0.0.9000	DEDUÇÃO DOS SERVIÇOS ADMINISTRATIVOS E COMERCIAIS GERAIS		-28.000	
1.6.1.1.00.0.0.9000	DEDUÇÃO - SERVIÇOS ADMINISTRATIVOS E COMERCIAIS GERAIS		-28.000	
1.6.1.1.01.0.0.9000	DEDUÇÃO - SERVIÇOS ADMINISTRATIVOS E COMERCIAIS GERAIS	-28.000		
1.6.1.1.01.0.1.9000	DEDUÇÃO - SERVIÇOS ADMINISTRATIVOS E COMERCIAIS GERAIS - PRINCIPAL	-28.000		
1.6.1.1.01.0.1.9046 (1.501.0220)	DEDUÇÃO - RECEITA DE VENDA DE TIRAS DE MEDIÇÃO DE GLICEMIA E GLICOSÍMETRO	-28.000		
	TOTAL DA RECEITA			26.947.000

ADMINISTRAÇÃO INDIRETA

(R\$ 1,00)

DEMONSTRATIVO DAS DESPESAS POR FONTES DE RECURSOS, CONFORME OS PROJETOS, ATIVIDADES E OPERAÇÕES ESPECIAIS E AS CATEGORIAS ECONÔMICAS

2860 - SECRETARIA DA SAÚDE - ENTIDADES JURISDICIONADAS

2890 - INDUSTRIA QUIMICA DO ESTADO DE GOIAS S.A. - IQUEGO

CÓDIGO	ESPECIFICAÇÃO	TOTAL	PROJETOS	ATIVIDADES	OPERAÇÕES ESPECIAIS	RESERVA DE CONTINGÊNCIA	CATEGORIA ECONÔMICA	
							CORRENTE	CAPITAL
15000100	RECURSOS NÃO VINCULADOS DE IMPOSTOS - RECEITAS ORDINÁRIAS	10.685.000		10.625.000	60.000		10.685.000	
15010220	OUTROS RECURSOS NÃO VINCULADOS - DIRETAMENTE ARRECADADOS PRÓPRIOS	26.947.000		18.679.000	8.268.000	8.268.000	18.659.000	20.000
	TOTAL	37.632.000		29.304.000	8.328.000	8.268.000	29.344.000	20.000

ADMINISTRAÇÃO INDIRETA

(R\$ 1,00)

DEMONSTRATIVO DAS DESPESAS POR FONTES DE RECURSOS, CONFORME OS PROJETOS, ATIVIDADES E OPERAÇÕES ESPECIAIS E AS CATEGORIAS ECONÔMICAS

2960 - SECRETARIA DE ESTADO DA SEGURANÇA PÚBLICA - ENTIDADES JURISDICIONADAS

CÓDIGO	ESPECIFICAÇÃO	TOTAL	PROJETOS	ATIVIDADES	OPERAÇÕES ESPECIAIS	RESERVA DE CONTINGÊNCIA	CATEGORIA ECONÔMICA	
							CORRENTE	CAPITAL
15010129	OUTROS RECURSOS NÃO VINCULADOS - CONCESSÕES, PERMISSÕES E DELEGAÇÕES	2.459.000			2.459.000	2.459.000		
15010220	OUTROS RECURSOS NÃO VINCULADOS - DIRETAMENTE ARRECADADOS PRÓPRIOS	35.356.000	3.635.000	16.365.000	15.356.000	15.356.000	20.000.000	
17030292	OUTRAS TRANSFERÊNCIAS DE CONVÊNIOS OU INSTRUMENTOS CONGÊNERES DE OUTRAS ENTIDADES - ADMINISTRAÇÃO INDIRETA	3.597.000		3.597.000			3.597.000	
17520125	RECURSOS VINCULADOS AO TRÂNSITO	51.226.000	2.805.000	22.695.000	25.726.000	25.726.000	23.000.000	2.500.000
17530161	RECURSOS PROVENIENTES DE TAXAS E CONTRIBUIÇÕES - TAXAS POR SERVIÇOS PÚBLICOS	618.762.000	3.464.000	307.390.000	307.908.000	301.019.000	267.743.000	50.000.000
	TOTAL	711.400.000	9.904.000	350.047.000	351.449.000	344.560.000	314.340.000	52.500.000

DEMONSTRATIVO DA RECEITA

R\$ 1,00

2961 - DEPARTAMENTO ESTADUAL DE TRÂNSITO - DETRAN

CÓDIGO	ESPECIFICAÇÃO	ALÍNEA / SUBALÍNEA	ORIGEM/ESPÉCIE/RUBRICA	CATEGORIA ECONÔMICA
1.0.0.0.00.0.0.0000	RECEITAS CORRENTES			1.390.109.000
1.1.0.0.00.0.0.0000	IMPOSTOS, TAXAS E CONTRIBUIÇÕES DE MELHORIA		1.244.629.000	
1.1.2.0.00.0.0.0000	TAXAS		1.244.629.000	
1.1.2.2.00.0.0.0000	TAXAS PELA PRESTAÇÃO DE SERVIÇOS		1.244.629.000	
1.1.2.2.01.0.0.0000	TAXA PELA PRESTAÇÃO DE SERVIÇOS EM GERAL	1.244.629.000		
1.1.2.2.01.0.1.0000	TAXAS PELA PRESTAÇÃO DE SERVIÇOS EM GERAL - PRINCIPAL	1.244.629.000		
1.1.2.2.01.0.1.0001 (1.753.0161)	TAXAS PELA PRESTAÇÃO DE SERVIÇOS	1.244.629.000		
1.3.0.0.00.0.0.0000	RECEITA PATRIMONIAL		27.913.000	
1.3.2.0.00.0.0.0000	VALORES MOBILIÁRIOS		25.034.000	
1.3.2.1.00.0.0.0000	JUROS E CORREÇÕES MONETÁRIAS		25.034.000	
1.3.2.1.01.0.0.0000	REMUNERAÇÃO DE DEPÓSITOS BANCÁRIOS	25.034.000		
1.3.2.1.01.0.1.0000	REMUNERAÇÃO DE DEPÓSITOS BANCÁRIOS - PRINCIPAL	25.034.000		
1.3.2.1.01.0.1.0010 (1.703.0292)	RENDIMENTOS DE APLICAÇÕES DE CURTO PRAZO EM CONTA CORRENTE - OUTRAS TRANSFERÊNCIAS DE CONVÊNIO OU INSTRUMENTOS CONGÊNERES DE OUTRAS ENTIDADES	785.000		
1.3.2.1.01.0.1.0020 (1.501.0220)	RENDIMENTOS DE APLICAÇÕES DE CURTO PRAZO EM CONTA CORRENTE - OUTROS RECURSOS NÃO VINCULADOS - RECURSOS DIRETAMENTE ARRECADADOS PRÓPRIOS	5.486.000		
1.3.2.1.01.0.1.0071 (1.752.0125)	RENDIMENTOS DE APLICAÇÃO DE CURTO PRAZO EM CONTA CORRENTE - RECURSOS VINCULADOS AO TRÂNSITO	5.423.000		
1.3.2.1.01.0.1.0084 (1.753.0161)	RENDIMENTOS DE APLICAÇÕES DE CURTO PRAZO EM CONTA CORRENTE - RECURSOS DE TAXAS PELA PRESTAÇÃO DE SERVIÇOS	12.706.000		
1.3.2.1.01.0.1.0088 (1.501.0129)	RENDIMENTOS DE APLICAÇÕES DE CURTO PRAZO EM CONTA CORRENTE - RECURSOS DE CONCESSÕES, PERMISSÕES E DELEGAÇÕES	634.000		
1.3.3.0.00.0.0.0000	DELEGAÇÃO DE SERVIÇOS PÚBLICOS MEDIANTE CONCESSÃO, PERMISSÃO, AUTORIZAÇÃO OU LICENÇA		2.879.000	
1.3.3.9.00.0.0.0000	DEMAIS DELEGAÇÕES DE SERVIÇOS PÚBLICOS		2.879.000	
1.3.3.9.99.0.0.0000	OUTRAS DELEGAÇÕES DE SERVIÇOS PÚBLICOS	2.879.000		
1.3.3.9.99.0.1.0000	OUTRAS DELEGAÇÕES DE SERVIÇOS PÚBLICOS - PRINCIPAL	2.879.000		
1.3.3.9.99.0.1.0001 (1.501.0129)	OUTRAS DELEGAÇÕES DE SERVIÇOS PÚBLICOS	2.879.000		
1.6.0.0.00.0.0.0000	RECEITA DE SERVIÇOS		45.023.000	
1.6.1.0.00.0.0.0000	SERVIÇOS ADMINISTRATIVOS E COMERCIAIS GERAIS		45.023.000	
1.6.1.1.00.0.0.0000	SERVIÇOS ADMINISTRATIVOS E COMERCIAIS GERAIS		45.023.000	
1.6.1.1.04.0.0.0000	SERVIÇOS DE INFORMAÇÃO E TECNOLOGIA	45.023.000		
1.6.1.1.04.0.1.0000	SERVIÇOS DE INFORMAÇÃO E TECNOLOGIA - PRINCIPAL	45.023.000		
1.6.1.1.04.0.1.0007 (1.501.0220)	SERVIÇO DE UTILIZAÇÃO DO SISTEMA OPERACIONAL DO DETRAN	45.023.000		
1.7.0.0.00.0.0.0000	TRANSFERÊNCIAS CORRENTES		2.812.000	
1.7.4.0.00.0.0.0000	TRANSFERÊNCIAS DE INSTITUIÇÕES PRIVADAS		2.812.000	
1.7.4.1.00.0.0.0000	TRANSFERÊNCIAS DE INSTITUIÇÕES PRIVADAS		2.812.000	
1.7.4.1.99.0.0.0000	OUTRAS TRANSFERÊNCIAS DE INSTITUIÇÕES PRIVADAS	2.812.000		

DEMONSTRATIVO DA RECEITA

R\$ 1,00

2961 - DEPARTAMENTO ESTADUAL DE TRÂNSITO - DETRAN

CÓDIGO	ESPECIFICAÇÃO	ALÍNEA / SUBALÍNEA	ORIGEM/ESPÉCIE/RUBRICA	CATEGORIA ECONÔMICA
1.7.4.1.99.0.1.0000	OUTRAS TRANSFERÊNCIAS DE INSTITUIÇÕES PRIVADAS - PRINCIPAL	2.812.000		
1.7.4.1.99.0.1.0001 (1.703.0292)	TRANSFERÊNCIAS DE CONVÊNIOS DE INSTITUIÇÕES PRIVADAS - CAMPANHAS PUBLICITÁRIAS PARA PROGRAMAS DE TRÂNSITO	2.812.000		
1.9.0.0.00.0.0.0000	OUTRAS RECEITAS CORRENTES		69.732.000	
1.9.1.0.00.0.0.0000	MULTAS ADMINISTRATIVAS CONTRATUAIS E JUDICIAIS		69.732.000	
1.9.1.1.00.0.0.0000	MULTAS ADMINISTRATIVAS, CONTRATUAIS E JUDICIAIS		69.732.000	
1.9.1.1.14.0.0.0000	MULTAS PREVISTAS NO CÓDIGO DE TRÂNSITO BRASILEIRO - CTB	69.732.000		
1.9.1.1.14.0.1.0000	MULTAS PREVISTAS NO CÓDIGO DE TRÂNSITO BRASILEIRO - CTB - PRINCIPAL	69.732.000		
1.9.1.1.14.0.1.0001 (1.752.0125)	MULTAS PREVISTAS NO CÓDIGO DE TRÂNSITO BRASILEIRO - CTB	69.732.000		
1.0.0.0.00.0.0.9000	DEDUÇÃO - RECEITAS CORRENTES			-678.709.000
1.1.0.0.00.0.0.9000	DEDUÇÃO DOS IMPOSTOS, TAXAS E CONTRIBUIÇÕES DE MELHORIA		-634.761.000	
1.1.2.0.00.0.0.9000	DEDUÇÃO DE TAXAS		-634.761.000	
1.1.2.2.00.0.0.9000	DEDUÇÃO DE TAXAS PELA PRESTAÇÃO DE SERVIÇOS		-634.761.000	
1.1.2.2.01.0.0.9000	DEDUÇÃO - TAXAS PELA PRESTAÇÃO DE SERVIÇOS EM GERAL	-634.761.000		
1.1.2.2.01.0.1.9000	DEDUÇÃO - TAXAS PELA PRESTAÇÃO DE SERVIÇOS EM GERAL - PRINCIPAL	-634.761.000		
1.1.2.2.01.0.1.9001 (1.753.0161)	DEDUÇÃO - TAXAS PELA PRESTAÇÃO DE SERVIÇOS	-634.761.000		
1.3.0.0.00.0.0.9000	DEDUÇÃO DA RECEITA PATRIMONIAL		-6.512.000	
1.3.2.0.00.0.0.9000	DEDUÇÃO DE VALORES MOBILIÁRIOS		-5.648.000	
1.3.2.1.00.0.0.9000	DEDUÇÃO DE JUROS E CORREÇÕES MONETÁRIAS		-5.648.000	
1.3.2.1.01.0.0.9000	DEDUÇÃO - REMUNERAÇÃO DE DEPÓSITOS BANCÁRIOS	-5.648.000		
1.3.2.1.01.0.1.9000	DEDUÇÃO - REMUNERAÇÃO DE DEPÓSITOS BANCÁRIOS - PRINCIPAL	-5.648.000		
1.3.2.1.01.0.1.9020 (1.501.0220)	DEDUÇÃO - RENDIMENTOS DE APLICAÇÕES DE CURTO PRAZO EM CONTA CORRENTE - OUTROS RECURSOS NÃO VINCULADOS - RECURSOS DIRETAMENTE ARRECADADOS PRÓPRIOS	-1.646.000		
1.3.2.1.01.0.1.9084 (1.753.0161)	DEDUÇÃO - RENDIMENTOS DE APLICAÇÕES DE CURTO PRAZO EM CONTA CORRENTE - RECURSOS DE TAXAS PELA PRESTAÇÃO DE SERVIÇOS	-3.812.000		
1.3.2.1.01.0.1.9088 (1.501.0129)	DEDUÇÃO - RENDIMENTOS DE APLICAÇÕES DE CURTO PRAZO EM CONTA CORRENTE - RECURSOS DE CONCESSÕES, PERMISSÕES E DELEGAÇÕES	-190.000		
1.3.3.0.00.0.0.9000	DEDUÇÃO DA DELEGAÇÃO DE SERVIÇOS PÚBLICOS MEDIANTE CONCESSÃO, PERMISSÃO, AUTORIZAÇÃO OU LICENÇA		-864.000	
1.3.3.9.00.0.0.9000	DEDUÇÃO DE DEMAIS DELEGAÇÕES DE SERVIÇOS PÚBLICOS		-864.000	
1.3.3.9.99.0.0.9000	DEDUÇÃO DE OUTRAS DELEGAÇÕES DE SERVIÇOS PÚBLICOS	-864.000		
1.3.3.9.99.0.1.9000	DEDUÇÃO - OUTRAS DELEGAÇÕES DE SERVIÇOS PÚBLICOS - PRINCIPAL	-864.000		
1.3.3.9.99.0.1.9001 (1.501.0129)	DEDUÇÃO - OUTRAS DELEGAÇÕES DE SERVIÇOS PÚBLICOS	-864.000		
1.6.0.0.00.0.0.9000	DEDUÇÃO DA RECEITA DE SERVIÇOS		-13.507.000	
1.6.1.0.00.0.0.9000	DEDUÇÃO DOS SERVIÇOS ADMINISTRATIVOS E COMERCIAIS GERAIS		-13.507.000	

DEMONSTRATIVO DA RECEITA

R\$ 1,00

2961 - DEPARTAMENTO ESTADUAL DE TRÂNSITO - DETRAN

CÓDIGO	ESPECIFICAÇÃO	ALÍNEA / SUBALÍNEA	ORIGEM/ESPÉCIE/RUBRICA	CATEGORIA ECONÔMICA
1.6.1.1.00.0.0.9000	DEDUÇÃO - SERVIÇOS ADMINISTRATIVOS E COMERCIAIS GERAIS		-13.507.000	
1.6.1.1.04.0.0.9000	DEDUÇÃO - SERVIÇOS DE INFORMAÇÃO E TECNOLOGIA	-13.507.000		
1.6.1.1.04.0.1.9000	DEDUÇÃO - SERVIÇOS DE INFORMAÇÃO E TECNOLOGIA - PRINCIPAL	-13.507.000		
1.6.1.1.04.0.1.9007 (1.501.0220)	DEDUÇÃO - SERVIÇO DE UTILIZAÇÃO DO SISTEMA OPERACIONAL DO DETRAN	-13.507.000		
1.9.0.0.00.0.0.9000	DEDUÇÃO DE OUTRAS RECEITAS CORRENTES		-23.929.000	
1.9.1.0.00.0.0.9000	DEDUÇÃO DE MULTAS ADMINISTRATIVAS CONTRATUAIS E JUDICIAIS		-23.929.000	
1.9.1.1.00.0.0.9000	DEDUÇÃO - MULTAS ADMINISTRATIVAS, CONTRATUAIS E JUDICIAIS		-23.929.000	
1.9.1.1.14.0.0.9000	DEDUÇÃO - MULTAS PREVISTAS NO CÓDIGO DE TRÂNSITO BRASILEIRO - CTB	-23.929.000		
1.9.1.1.14.0.1.9000	DEDUÇÃO - MULTAS PREVISTAS NO CÓDIGO DE TRÂNSITO BRASILEIRO - CTB - PRINCIPAL	-23.929.000		
1.9.1.1.14.0.1.9001 (1.752.0125)	DEDUÇÃO - MULTAS PREVISTAS NO CÓDIGO DE TRÂNSITO BRASILEIRO - CTB	-23.929.000		
	TOTAL DA RECEITA			711.400.000

ADMINISTRAÇÃO INDIRETA

(R\$ 1,00)

DEMONSTRATIVO DAS DESPESAS POR FONTES DE RECURSOS, CONFORME OS PROJETOS, ATIVIDADES E OPERAÇÕES ESPECIAIS E AS CATEGORIAS ECONÔMICAS

2960 - SECRETARIA DE ESTADO DA SEGURANÇA PÚBLICA - ENTIDADES JURISDICIONADAS

2961 - DEPARTAMENTO ESTADUAL DE TRÂNSITO - DETRAN

CÓDIGO	ESPECIFICAÇÃO	TOTAL	PROJETOS	ATIVIDADES	OPERAÇÕES ESPECIAIS	RESERVA DE CONTINGÊNCIA	CATEGORIA ECONÔMICA	
							CORRENTE	CAPITAL
15010129	OUTROS RECURSOS NÃO VINCULADOS - CONCESSÕES, PERMISSÕES E DELEGAÇÕES	2.459.000			2.459.000	2.459.000		
15010220	OUTROS RECURSOS NÃO VINCULADOS - DIRETAMENTE ARRECADADOS PRÓPRIOS	35.356.000	3.635.000	16.365.000	15.356.000	15.356.000	20.000.000	
17030292	OUTRAS TRANSFERÊNCIAS DE CONVÊNIOS OU INSTRUMENTOS CONGÊNERES DE OUTRAS ENTIDADES - ADMINISTRAÇÃO INDIRETA	3.597.000		3.597.000			3.597.000	
17520125	RECURSOS VINCULADOS AO TRÂNSITO	51.226.000	2.805.000	22.695.000	25.726.000	25.726.000	23.000.000	2.500.000
17530161	RECURSOS PROVENIENTES DE TAXAS E CONTRIBUIÇÕES - TAXAS POR SERVIÇOS PÚBLICOS	618.762.000	3.464.000	307.390.000	307.908.000	301.019.000	267.743.000	50.000.000
	TOTAL	711.400.000	9.904.000	350.047.000	351.449.000	344.560.000	314.340.000	52.500.000

ADMINISTRAÇÃO INDIRETA

(R\$ 1,00)

DEMONSTRATIVO DAS DESPESAS POR FONTES DE RECURSOS, CONFORME OS PROJETOS, ATIVIDADES E OPERAÇÕES ESPECIAIS E AS CATEGORIAS ECONÔMICAS

3160 - SECRETARIA DE ESTADO DE DESENVOLVIMENTO E INOVAÇÃO - ENTIDADES JURISDICIONADAS

CÓDIGO	ESPECIFICAÇÃO	TOTAL	PROJETOS	ATIVIDADES	OPERAÇÕES ESPECIAIS	RESERVA DE CONTINGÊNCIA	CATEGORIA ECONÔMICA	
							CORRENTE	CAPITAL
15000100	RECURSOS NÃO VINCULADOS DE IMPOSTOS - RECEITAS ORDINÁRIAS	355.438.000	13.749.000	338.569.000	3.120.000		339.397.000	16.041.000
15010129	OUTROS RECURSOS NÃO VINCULADOS - CONCESSÕES, PERMISSÕES E DELEGAÇÕES	34.000			34.000	34.000		
15010220	OUTROS RECURSOS NÃO VINCULADOS - DIRETAMENTE ARRECADADOS PRÓPRIOS	1.590.000	200.000	1.390.000			1.390.000	200.000
17000290	OUTRAS TRANSFERÊNCIAS DE CONVÊNIO OU INSTRUMENTOS CONGÊNERES DA UNIÃO - ADMINISTRAÇÃO INDIRETA	3.540.000	2.750.000	790.000			1.080.000	2.460.000
17030292	OUTRAS TRANSFERÊNCIAS DE CONVÊNIO OU INSTRUMENTOS CONGÊNERES DE OUTRAS ENTIDADES - ADMINISTRAÇÃO INDIRETA	230.000	200.000	30.000			180.000	50.000
17530161	RECURSOS PROVENIENTES DE TAXAS E CONTRIBUIÇÕES - TAXAS POR SERVIÇOS PÚBLICOS	61.000			61.000	61.000		
	TOTAL	360.893.000	16.899.000	340.779.000	3.215.000	95.000	342.047.000	18.751.000

DEMONSTRATIVO DA RECEITA

R\$ 1,00

3161 - FUNDAÇÃO DE AMPARO À PESQUISA DO ESTADO DE GOIÁS - FAPEG

CÓDIGO	ESPECIFICAÇÃO	ALÍNEA / SUBALÍNEA	ORIGEM/ESPÉCIE/RUBRICA	CATEGORIA ECONÔMICA
1.0.0.0.00.0.0.0000	RECEITAS CORRENTES			755.000
1.3.0.0.00.0.0.0000	RECEITA PATRIMONIAL		276.000	
1.3.2.0.00.0.0.0000	VALORES MOBILIÁRIOS		276.000	
1.3.2.1.00.0.0.0000	JUROS E CORREÇÕES MONETÁRIAS		276.000	
1.3.2.1.01.0.0.0000	REMUNERAÇÃO DE DEPÓSITOS BANCÁRIOS	276.000		
1.3.2.1.01.0.1.0000	REMUNERAÇÃO DE DEPÓSITOS BANCÁRIOS - PRINCIPAL	276.000		
1.3.2.1.01.0.1.0006 (1.700.0290)	REMUNERAÇÃO DE DEPÓSITOS DE POUPANÇA - OUTRAS TRANSFERÊNCIAS DE CONVÊNIOS OU INSTRUMENTOS CONGÊNERES DA UNIÃO	89.000		
1.3.2.1.01.0.1.0007 (1.700.0290)	RENDIMENTOS DE APLICAÇÕES DE CURTO PRAZO EM CONTA CORRENTE - OUTRAS TRANSFERÊNCIAS DE CONVÊNIOS OU INSTRUMENTOS CONGÊNERES DA UNIÃO	79.000		
1.3.2.1.01.0.1.0034 (1.500.0100)	REMUNERAÇÃO DE DEPÓSITOS DE POUPANÇA DE CONTRAPARTIDA DE CONVÊNIOS - RECURSOS NÃO VINCULADOS DE IMPOSTOS	46.000		
1.3.2.1.01.0.1.0035 (1.500.0100)	RENDIMENTO APLICAÇÃO CURTO PRAZO EM CONTA CORRENTE DE CONTRAPARTIDA DE CONVÊNIOS - RECURSOS NÃO VINCULADOS DE IMPOSTOS	62.000		
1.7.0.0.00.0.0.0000	TRANSFERÊNCIAS CORRENTES		130.000	
1.7.1.0.00.0.0.0000	TRANSFERÊNCIAS DA UNIÃO E DE SUAS ENTIDADES		100.000	
1.7.1.7.00.0.0.0000	TRANSFERÊNCIAS DE CONVÊNIOS DA UNIÃO E DE SUAS ENTIDADES		100.000	
1.7.1.7.99.0.0.0000	OUTRAS TRANSFERÊNCIAS DE CONVÊNIOS DA UNIÃO E DE SUAS ENTIDADES	100.000		
1.7.1.7.99.0.1.0000	OUTRAS TRANSFERÊNCIAS DE CONVÊNIOS DA UNIÃO E DE SUAS ENTIDADES - PRINCIPAL	100.000		
1.7.1.7.99.0.1.0018 (1.700.0290)	TRANSFERÊNCIAS DE CONVÊNIOS DA UNIÃO DESTINADAS A PROGRAMAS DE CIÊNCIA, TECNOLOGIA E INOVAÇÃO	100.000		
1.7.4.0.00.0.0.0000	TRANSFERÊNCIAS DE INSTITUIÇÕES PRIVADAS		30.000	
1.7.4.1.00.0.0.0000	TRANSFERÊNCIAS DE INSTITUIÇÕES PRIVADAS		30.000	
1.7.4.1.99.0.0.0000	OUTRAS TRANSFERÊNCIAS DE INSTITUIÇÕES PRIVADAS	30.000		
1.7.4.1.99.0.1.0000	OUTRAS TRANSFERÊNCIAS DE INSTITUIÇÕES PRIVADAS - PRINCIPAL	30.000		
1.7.4.1.99.0.1.0004 (1.703.0292)	TRANSFERÊNCIAS DE CONVÊNIOS DE INSTITUIÇÕES PRIVADAS PARA PROGRAMAS DE CIÊNCIA, TECNOLOGIA E INOVAÇÃO	30.000		
1.9.0.0.00.0.0.0000	OUTRAS RECEITAS CORRENTES		349.000	
1.9.2.0.00.0.0.0000	INDENIZAÇÕES, RESTITUIÇÕES E RESSARCIMENTOS		349.000	
1.9.2.2.00.0.0.0000	RESTITUIÇÕES		349.000	
1.9.2.2.06.0.0.0000	RESTITUIÇÃO DE DESPESAS DE EXERCÍCIOS ANTERIORES	349.000		
1.9.2.2.06.3.0.0000	RESTITUIÇÃO DE DESPESAS PRIMÁRIAS DE EXERCÍCIOS ANTERIORES	349.000		
1.9.2.2.06.3.1.0000	RESTITUIÇÃO DE DESPESAS PRIMÁRIAS DE EXERCÍCIOS ANTERIORES - PRINCIPAL	349.000		
1.9.2.2.06.3.1.0011 (1.700.0290)	RESTITUIÇÃO DE PAGAMENTOS NÃO EFETIVADOS NA EXEC. DE CONVÊNIOS - RECURSO CONCEDENTE	232.000		
1.9.2.2.06.3.1.0012 (1.500.0100)	RESTITUIÇÃO DE PAGAMENTOS NÃO EFETIVADOS NA EXEC. DE CONVÊNIOS - CONTRAPARTIDA CONVENIENTE	117.000		
2.0.0.0.00.0.0.0000	RECEITAS DE CAPITAL			50.000

DEMONSTRATIVO DA RECEITA

R\$ 1,00

3161 - FUNDAÇÃO DE AMPARO À PESQUISA DO ESTADO DE GOIÁS - FAPEG

CÓDIGO	ESPECIFICAÇÃO	ALÍNEA / SUBALÍNEA	ORIGEM/ESPÉCIE/RUBRICA	CATEGORIA ECONÔMICA
2.4.0.0.00.0.0.0000	TRANSFERÊNCIAS DE CAPITAL		50.000	
2.4.1.0.00.0.0.0000	TRANSFERÊNCIAS DA UNIÃO E DE SUAS ENTIDADES		50.000	
2.4.1.4.00.0.0.0000	TRANSFERÊNCIAS DE CONVÊNIOS DA UNIÃO E DE SUAS ENTIDADES		50.000	
2.4.1.4.99.0.0.0000	OUTRAS TRANSFERÊNCIAS DE CONVÊNIOS DA UNIÃO E DE SUAS ENTIDADES	50.000		
2.4.1.4.99.0.1.0000	OUTRAS TRANSFERÊNCIAS DE CONVÊNIOS DA UNIÃO E DE SUAS ENTIDADES - PRINCIPAL	50.000		
2.4.1.4.99.0.1.0011 (1.700.0290)	TRANSFERÊNCIAS DE CONVÊNIOS DA UNIÃO DESTINADAS A PROGRAMAS DE CIÊNCIA, TECNOLOGIA E INOVAÇÃO.	50.000		
	TOTAL DA RECEITA			805.000

ADMINISTRAÇÃO INDIRETA

(R\$ 1,00)

DEMONSTRATIVO DAS DESPESAS POR FONTES DE RECURSOS, CONFORME OS PROJETOS, ATIVIDADES E OPERAÇÕES ESPECIAIS E AS CATEGORIAS ECONÔMICAS

3160 - SECRETARIA DE ESTADO DE DESENVOLVIMENTO E INOVAÇÃO - ENTIDADES JURISDICIONADAS

3161 - FUNDAÇÃO DE AMPARO À PESQUISA DO ESTADO DE GOIÁS - FAPEG

CÓDIGO	ESPECIFICAÇÃO	TOTAL	PROJETOS	ATIVIDADES	OPERAÇÕES ESPECIAIS	RESERVA DE CONTINGÊNCIA	CATEGORIA ECONÔMICA	
							CORRENTE	CAPITAL
15000100	RECURSOS NÃO VINCULADOS DE IMPOSTOS - RECEITAS ORDINÁRIAS	30.443.000		30.323.000	120.000		29.443.000	1.000.000
17000290	OUTRAS TRANSFERÊNCIAS DE CONVÊNIOS OU INSTRUMENTOS CONGÊNERES DA UNIÃO - ADMINISTRAÇÃO INDIRETA	550.000		550.000			540.000	10.000
17030292	OUTRAS TRANSFERÊNCIAS DE CONVÊNIOS OU INSTRUMENTOS CONGÊNERES DE OUTRAS ENTIDADES - ADMINISTRAÇÃO INDIRETA	30.000		30.000			30.000	
	TOTAL	31.023.000		30.903.000	120.000		30.013.000	1.010.000

DEMONSTRATIVO DA RECEITA

R\$ 1,00

3162 - UNIVERSIDADE ESTADUAL DE GOIÁS - UEG

CÓDIGO	ESPECIFICAÇÃO	ALÍNEA / SUBALÍNEA	ORIGEM/ESPÉCIE/RUBRICA	CATEGORIA ECONÔMICA
1.0.0.0.00.0.0.0000	RECEITAS CORRENTES			5.285.000
1.1.0.0.00.0.0.0000	IMPOSTOS, TAXAS E CONTRIBUIÇÕES DE MELHORIA		82.000	
1.1.2.0.00.0.0.0000	TAXAS		82.000	
1.1.2.2.00.0.0.0000	TAXAS PELA PRESTAÇÃO DE SERVIÇOS		82.000	
1.1.2.2.01.0.0.0000	TAXA PELA PRESTAÇÃO DE SERVIÇOS EM GERAL	82.000		
1.1.2.2.01.0.1.0000	TAXAS PELA PRESTAÇÃO DE SERVIÇOS EM GERAL - PRINCIPAL	82.000		
1.1.2.2.01.0.1.0025 (1.753.0161)	PROVA EM SEGUNDA CHAMADA OU SUBSTITUTIVA - UEG			
		1.000		
1.1.2.2.01.0.1.0026 (1.753.0161)	REGISTRO DE DOCUMENTOS DIVERSOS - UEG			
		68.000		
1.1.2.2.01.0.1.0028 (1.753.0161)	SEGUNDA VIA DE DOCUMENTOS DIVERSOS - UEG			
		13.000		
1.3.0.0.00.0.0.0000	RECEITA PATRIMONIAL		2.546.000	
1.3.1.0.00.0.0.0000	EXPLORAÇÃO DO PATRIMÔNIO IMOBILIÁRIO DO ESTADO		49.000	
1.3.1.1.00.0.0.0000	EXPLORAÇÃO DO PATRIMÔNIO IMOBILIÁRIO DO ESTADO		49.000	
1.3.1.1.02.0.0.0000	CONCESSÃO, PERMISSÃO, AUTORIZAÇÃO OU CESSÃO DO DIREITO DE USO DE BENS IMÓVEIS PÚBLICOS	49.000		
1.3.1.1.02.0.1.0000	CONCESSÃO, PERMISSÃO, AUTORIZAÇÃO OU CESSÃO DO DIREITO DE USO DE BENS IMÓVEIS PÚBLICOS - PRINCIPAL	49.000		
1.3.1.1.02.0.1.0019 (1.501.0129)	OUTRAS RECEITAS DE CONCESSÕES E PERMISSÕES - DIREITOS DE USO DE BENS PÚBLICOS	49.000		
1.3.2.0.00.0.0.0000	VALORES MOBILIÁRIOS		2.497.000	
1.3.2.1.00.0.0.0000	JUROS E CORREÇÕES MONETÁRIAS		2.497.000	
1.3.2.1.01.0.0.0000	REMUNERAÇÃO DE DEPÓSITOS BANCÁRIOS	2.497.000		
1.3.2.1.01.0.1.0000	REMUNERAÇÃO DE DEPÓSITOS BANCÁRIOS - PRINCIPAL	2.497.000		
1.3.2.1.01.0.1.0002 (1.703.0292)	RECEITA DE REMUNERAÇÃO DE DEPÓSITOS DE POUPANÇA - OUTRAS TRANSFERÊNCIAS DE CONVÊNIO OU INSTRUMENTOS CONGÊNERES DE OUTRAS ENTIDADES		89.000	
1.3.2.1.01.0.1.0006 (1.700.0290)	REMUNERAÇÃO DE DEPÓSITOS DE POUPANÇA - OUTRAS TRANSFERÊNCIAS DE CONVÊNIO OU INSTRUMENTOS CONGÊNERES DA UNIÃO		282.000	
1.3.2.1.01.0.1.0007 (1.700.0290)	RENDIMENTOS DE APLICAÇÕES DE CURTO PRAZO EM CONTA CORRENTE - OUTRAS TRANSFERÊNCIAS DE CONVÊNIO OU INSTRUMENTOS CONGÊNERES DA UNIÃO		3.000	
1.3.2.1.01.0.1.0010 (1.703.0292)	RENDIMENTOS DE APLICAÇÕES DE CURTO PRAZO EM CONTA CORRENTE - OUTRAS TRANSFERÊNCIAS DE CONVÊNIO OU INSTRUMENTOS CONGÊNERES DE OUTRAS ENTIDADES		6.000	
1.3.2.1.01.0.1.0020 (1.501.0220)	RENDIMENTOS DE APLICAÇÕES DE CURTO PRAZO EM CONTA CORRENTE - OUTROS RECURSOS NÃO VINCULADOS - RECURSOS DIRETAMENTE ARRECADADOS PRÓPRIOS		101.000	
1.3.2.1.01.0.1.0028 (1.500.0100)	RENDIMENTO APLICAÇÃO CURTO PRAZO EM CONTA CORRENTE - RECURSOS NÃO VINCULADOS DE IMPOSTOS	2.000.000		
1.3.2.1.01.0.1.0034 (1.501.0220)	REMUNERAÇÃO DE DEPÓSITOS DE POUPANÇA DE CONTRAPARTIDA DE CONVÊNIO - RECURSOS NÃO VINCULADOS DE IMPOSTOS		11.000	
1.3.2.1.01.0.1.0084 (1.753.0161)	RENDIMENTOS DE APLICAÇÕES DE CURTO PRAZO EM CONTA		5.000	

DEMONSTRATIVO DA RECEITA

R\$ 1,00

3162 - UNIVERSIDADE ESTADUAL DE GOIÁS - UEG

CÓDIGO	ESPECIFICAÇÃO	ALÍNEA / SUBALÍNEA	ORIGEM/ESPÉCIE/RUBRICA	CATEGORIA ECONÔMICA
	CORRENTE - RECURSOS DE TAXAS PELA PRESTAÇÃO DE SERVIÇOS			
1.6.0.0.00.0.0.0000	RECEITA DE SERVIÇOS		1.237.000	
1.6.1.0.00.0.0.0000	SERVIÇOS ADMINISTRATIVOS E COMERCIAIS GERAIS		1.173.000	
1.6.1.1.00.0.0.0000	SERVIÇOS ADMINISTRATIVOS E COMERCIAIS GERAIS		1.173.000	
1.6.1.1.01.0.0.0000	SERVIÇOS ADMINISTRATIVOS E COMERCIAIS GERAIS	353.000		
1.6.1.1.01.0.1.0000	SERVIÇOS ADMINISTRATIVOS E COMERCIAIS GERAIS - PRINCIPAL	353.000		
1.6.1.1.01.0.1.0022	(1.501.0220) RECEITA DE ORGANIZAÇÃO E REALIZAÇÃO DE CONCURSOS PÚBLICOS PARA OUTRAS ENTIDADES	353.000		
1.6.1.1.02.0.0.0000	INSCRIÇÃO EM CONCURSOS E PROCESSOS SELETIVOS	820.000		
1.6.1.1.02.0.1.0000	INSCRIÇÃO EM CONCURSOS E PROCESSOS SELETIVOS - PRINCIPAL	820.000		
1.6.1.1.02.0.1.0002	(1.501.0220) INSCRIÇÃO EM PROCESSOS SELETIVOS DA UEG	820.000		
1.6.9.0.00.0.0.0000	OUTROS SERVIÇOS		64.000	
1.6.9.9.00.0.0.0000	OUTROS SERVIÇOS		64.000	
1.6.9.9.99.0.0.0000	OUTROS SERVIÇOS	64.000		
1.6.9.9.99.0.1.0000	OUTROS SERVIÇOS - PRINCIPAL	64.000		
1.6.9.9.99.0.1.0003	(1.501.0220) RECEITA DE CONCESSÃO DE ENDOSSO INSTITUCIONAL PARA GUARDA DE MATERIAIS ARQUEOLÓGICOS	64.000		
1.7.0.0.00.0.0.0000	TRANSFERÊNCIAS CORRENTES		375.000	
1.7.1.0.00.0.0.0000	TRANSFERÊNCIAS DA UNIÃO E DE SUAS ENTIDADES		355.000	
1.7.1.7.00.0.0.0000	TRANSFERÊNCIAS DE CONVÊNIO DA UNIÃO E DE SUAS ENTIDADES		355.000	
1.7.1.7.51.0.0.0000	TRANSFERÊNCIAS DE CONVÊNIO DA UNIÃO DESTINADAS A PROGRAMAS DE EDUCAÇÃO	355.000		
1.7.1.7.51.0.1.0000	TRANSFERÊNCIAS DE CONVÊNIO DA UNIÃO DESTINADAS A PROGRAMAS DE EDUCAÇÃO - PRINCIPAL	355.000		
1.7.1.7.51.0.1.0002	(1.700.0290) TRANSFERÊNCIAS DE CONVÊNIO DA UNIÃO DESTINADAS A PROGRAMAS DE EDUCAÇÃO	355.000		
1.7.5.0.00.0.0.0000	TRANSFERÊNCIAS DE OUTRAS INSTITUIÇÕES PÚBLICAS		20.000	
1.7.5.9.00.0.0.0000	DEMAIS TRANSFERÊNCIAS DE OUTRAS INSTITUIÇÕES PÚBLICAS		20.000	
1.7.5.9.99.0.0.0000	DEMAIS TRANSFERÊNCIAS DE OUTRAS INSTITUIÇÕES PÚBLICAS	20.000		
1.7.5.9.99.0.1.0000	DEMAIS TRANSFERÊNCIAS DE OUTRAS INSTITUIÇÕES PÚBLICAS - PRINCIPAL	20.000		
1.7.5.9.99.0.1.0002	(1.703.0292) TRANSFERÊNCIAS DE OUTRAS INSTITUIÇÕES PÚBLICAS PARA PROJETOS DE PESQUISA E DESENVOLVIMENTO	20.000		
1.9.0.0.00.0.0.0000	OUTRAS RECEITAS CORRENTES		1.045.000	
1.9.1.0.00.0.0.0000	MULTAS ADMINISTRATIVAS CONTRATUAIS E JUDICIAIS		58.000	
1.9.1.1.00.0.0.0000	MULTAS ADMINISTRATIVAS, CONTRATUAIS E JUDICIAIS		58.000	
1.9.1.1.01.0.0.0000	MULTAS PREVISTAS EM LEGISLAÇÃO ESPECÍFICA	6.000		
1.9.1.1.01.0.1.0000	MULTAS PREVISTAS EM LEGISLAÇÃO ESPECÍFICA - PRINCIPAL	6.000		
1.9.1.1.01.0.1.0014	(1.501.0220) MULTAS APLICADAS PELA UEG	6.000		
1.9.1.1.09.0.0.0000	MULTAS E JUROS PREVISTOS EM CONTRATOS	52.000		
1.9.1.1.09.0.1.0000	MULTAS E JUROS PREVISTOS EM CONTRATOS - PRINCIPAL	52.000		

DEMONSTRATIVO DA RECEITA

R\$ 1,00

3162 - UNIVERSIDADE ESTADUAL DE GOIÁS - UEG

CÓDIGO	ESPECIFICAÇÃO	ALÍNEA / SUBALÍNEA	ORIGEM/ESPÉCIE/RUBRICA	CATEGORIA ECONÔMICA
1.9.1.1.09.0.1.0008 (1.501.0220)	MULTAS PREVISTAS EM CONTRATOS			
		52.000		
1.9.2.0.00.0.0.0000	INDENIZAÇÕES, RESTITUIÇÕES E RESSARCIMENTOS		986.000	
1.9.2.1.00.0.0.0000	INDENIZAÇÕES		5.000	
1.9.2.1.01.0.0.0000	INDENIZAÇÕES POR DANOS CAUSADOS AO PATRIMÔNIO PÚBLICO	5.000		
1.9.2.1.01.0.1.0000	INDENIZAÇÕES POR DANOS CAUSADOS AO PATRIMÔNIO PÚBLICO - PRINCIPAL	5.000		
1.9.2.1.01.0.1.0003 (1.501.0220)	INDENIZAÇÃO AO ERÁRIO APURADO EM PROCESSO ADMINISTRATIVO	5.000		
1.9.2.2.00.0.0.0000	RESTITUIÇÕES		981.000	
1.9.2.2.06.0.0.0000	RESTITUIÇÃO DE DESPESAS DE EXERCÍCIOS ANTERIORES	128.000		
1.9.2.2.06.3.0.0000	RESTITUIÇÃO DE DESPESAS PRIMÁRIAS DE EXERCÍCIOS ANTERIORES	128.000		
1.9.2.2.06.3.1.0000	RESTITUIÇÃO DE DESPESAS PRIMÁRIAS DE EXERCÍCIOS ANTERIORES - PRINCIPAL	128.000		
1.9.2.2.06.3.1.0008 (1.500.0100)	RESTITUIÇÃO DE SALÁRIOS/GASTOS COM PESSOAL DE EXERCÍCIOS ANTERIORES	23.000		
1.9.2.2.06.3.1.0055 (1.703.0292)	RESTITUIÇÃO DE PAGAMENTOS INDEVIDOS DE EXERCÍCIOS ANTERIORES - RECURSOS DE CONVÊNIOS	105.000		
1.9.2.2.99.0.0.0000	OUTRAS RESTITUIÇÕES	853.000		
1.9.2.2.99.0.1.0000	OUTRAS RESTITUIÇÕES - PRINCIPAL	853.000		
1.9.2.2.99.0.1.0021 (1.501.0220)	RESTITUIÇÕES DE PAGAMENTOS INDEVIDOS	853.000		
1.9.9.0.00.0.0.0000	DEMAIS RECEITAS CORRENTES		1.000	
1.9.9.9.00.0.0.0000	OUTRAS RECEITAS CORRENTES		1.000	
1.9.9.9.99.0.0.0000	OUTRAS RECEITAS	1.000		
1.9.9.9.99.2.0.0000	OUTRAS RECEITAS NÃO ARRECADADAS E NÃO PROJETADAS PELA RFB - PRIMÁRIAS	1.000		
1.9.9.9.99.2.1.0000	OUTRAS RECEITAS NÃO ARRECADADAS E NÃO PROJETADAS PELA RFB - PRIMÁRIAS - PRINCIPAL	1.000		
1.9.9.9.99.2.1.0086 (1.501.0220)	RECEITAS ORIUNDAS DE AÇÕES CAUTELARES E SENTENÇAS JUDICIAIS	1.000		
2.0.0.0.00.0.0.0000	RECEITAS DE CAPITAL			2.350.000
2.4.0.0.00.0.0.0000	TRANSFERÊNCIAS DE CAPITAL		2.350.000	
2.4.1.0.00.0.0.0000	TRANSFERÊNCIAS DA UNIÃO E DE SUAS ENTIDADES		2.350.000	
2.4.1.4.00.0.0.0000	TRANSFERÊNCIAS DE CONVÊNIOS DA UNIÃO E DE SUAS ENTIDADES		2.350.000	
2.4.1.4.51.0.0.0000	TRANSFERÊNCIAS DE CONVÊNIOS DA UNIÃO DESTINADAS A PROGRAMAS DE EDUCAÇÃO	2.350.000		
2.4.1.4.51.0.1.0000	TRANSFERÊNCIAS DE CONVÊNIOS DA UNIÃO DESTINADAS A PROGRAMAS DE EDUCAÇÃO - PRINCIPAL	2.350.000		
2.4.1.4.51.0.1.0003 (1.700.0290)	TRANSFERÊNCIAS DE CONVÊNIO DA UNIÃO DESTINADAS A PROGRAMAS DE EDUCAÇÃO	2.350.000		
1.0.0.0.00.0.0.9000	DEDUÇÃO - RECEITAS CORRENTES			-1.344.000
1.1.0.0.00.0.0.9000	DEDUÇÃO DOS IMPOSTOS, TAXAS E CONTRIBUIÇÕES DE MELHORIA		-24.000	
1.1.2.0.00.0.0.9000	DEDUÇÃO DE TAXAS		-24.000	

DEMONSTRATIVO DA RECEITA

R\$ 1,00

3162 - UNIVERSIDADE ESTADUAL DE GOIÁS - UEG

CÓDIGO	ESPECIFICAÇÃO	ALÍNEA / SUBALÍNEA	ORIGEM/ESPÉCIE/RUBRICA	CATEGORIA ECONÔMICA
1.1.2.2.00.0.0.9000	DEDUÇÃO DE TAXAS PELA PRESTAÇÃO DE SERVIÇOS		-24.000	
1.1.2.2.01.0.0.9000	DEDUÇÃO - TAXAS PELA PRESTAÇÃO DE SERVIÇOS EM GERAL	-24.000		
1.1.2.2.01.0.1.9000	DEDUÇÃO - TAXAS PELA PRESTAÇÃO DE SERVIÇOS EM GERAL - PRINCIPAL	-24.000		
1.1.2.2.01.0.1.9026 (1.753.0161)	DEDUÇÃO - REGISTRO DE DOCUMENTOS DIVERSOS - UEG	-20.000		
1.1.2.2.01.0.1.9028 (1.753.0161)	DEDUÇÃO - SEGUNDA VIA DE DOCUMENTOS DIVERSOS - UEG	-4.000		
1.3.0.0.00.0.0.9000	DEDUÇÃO DA RECEITA PATRIMONIAL		-647.000	
1.3.1.0.00.0.0.9000	DEDUÇÃO DA EXPLORAÇÃO DO PATRIMÔNIO IMOBILIÁRIO DO ESTADO		-15.000	
1.3.1.1.00.0.0.9000	DEDUÇÃO - EXPLORAÇÃO DO PATRIMÔNIO IMOBILIÁRIO DO ESTADO		-15.000	
1.3.1.1.02.0.0.9000	DEDUÇÃO - CONCESSÃO, PERMISSÃO, AUTORIZAÇÃO OU CESSÃO DO DIREITO DE USO DE BENS IMÓVEIS PÚBLICOS	-15.000		
1.3.1.1.02.0.1.9000	DEDUÇÃO - CONCESSÃO, PERMISSÃO, AUTORIZAÇÃO OU CESSÃO DO DIREITO DE USO DE BENS IMÓVEIS PÚBLICOS - PRINCIPAL	-15.000		
1.3.1.1.02.0.1.9019 (1.501.0129)	DEDUÇÃO - OUTRAS RECEITAS DE CONCESSÕES E PERMISSÕES - DIREITOS DE USO DE BENS PÚBLICOS	-15.000		
1.3.2.0.00.0.0.9000	DEDUÇÃO DE VALORES MOBILIÁRIOS		-632.000	
1.3.2.1.00.0.0.9000	DEDUÇÃO DE JUROS E CORREÇÕES MONETÁRIAS		-632.000	
1.3.2.1.01.0.0.9000	DEDUÇÃO - REMUNERAÇÃO DE DEPÓSITOS BANCÁRIOS	-632.000		
1.3.2.1.01.0.1.9000	DEDUÇÃO - REMUNERAÇÃO DE DEPÓSITOS BANCÁRIOS - PRINCIPAL	-632.000		
1.3.2.1.01.0.1.9020 (1.501.0220)	DEDUÇÃO - RENDIMENTOS DE APLICAÇÕES DE CURTO PRAZO EM CONTA CORRENTE - OUTROS RECURSOS NÃO VINCULADOS - RECURSOS DIRETAMENTE ARRECADADOS PRÓPRIOS	-30.000		
1.3.2.1.01.0.1.9028 (1.500.0100)	DEDUÇÃO - RENDIMENTO APLICAÇÃO CURTO PRAZO EM CONTA CORRENTE - RECURSOS NÃO VINCULADOS DE IMPOSTOS	-600.000		
1.3.2.1.01.0.1.9084 (1.753.0161)	DEDUÇÃO - RENDIMENTOS DE APLICAÇÕES DE CURTO PRAZO EM CONTA CORRENTE - RECURSOS DE TAXAS PELA PRESTAÇÃO DE SERVIÇOS	-2.000		
1.6.0.0.00.0.0.9000	DEDUÇÃO DA RECEITA DE SERVIÇOS		-371.000	
1.6.1.0.00.0.0.9000	DEDUÇÃO DOS SERVIÇOS ADMINISTRATIVOS E COMERCIAIS GERAIS		-352.000	
1.6.1.1.00.0.0.9000	DEDUÇÃO - SERVIÇOS ADMINISTRATIVOS E COMERCIAIS GERAIS		-352.000	
1.6.1.1.01.0.0.9000	DEDUÇÃO - SERVIÇOS ADMINISTRATIVOS E COMERCIAIS GERAIS	-106.000		
1.6.1.1.01.0.1.9000	DEDUÇÃO - SERVIÇOS ADMINISTRATIVOS E COMERCIAIS GERAIS - PRINCIPAL	-106.000		
1.6.1.1.01.0.1.9022 (1.501.0220)	DEDUÇÃO - RECEITA DE ORGANIZAÇÃO E REALIZAÇÃO DE CONCURSOS PÚBLICOS PARA OUTRAS ENTIDADES	-106.000		
1.6.1.1.02.0.0.9000	DEDUÇÃO - INSCRIÇÃO EM CONCURSOS E PROCESSOS SELETIVOS	-246.000		
1.6.1.1.02.0.1.9000	DEDUÇÃO - INSCRIÇÃO EM CONCURSOS E PROCESSOS SELETIVOS - PRINCIPAL	-246.000		
1.6.1.1.02.0.1.9002 (1.501.0220)	DEDUÇÃO - INSCRIÇÃO EM PROCESSOS SELETIVOS DA UEG	-246.000		
1.6.9.0.00.0.0.9000	DEDUÇÃO DE OUTROS SERVIÇOS		-19.000	
1.6.9.9.00.0.0.9000	DEDUÇÃO - OUTROS SERVIÇOS		-19.000	

DEMONSTRATIVO DA RECEITA

R\$ 1,00

3162 - UNIVERSIDADE ESTADUAL DE GOIÁS - UEG

CÓDIGO	ESPECIFICAÇÃO	ALÍNEA / SUBALÍNEA	ORIGEM/ESPÉCIE/RUBRICA	CATEGORIA ECONÔMICA
1.6.9.9.99.0.0.9000	DEDUÇÃO - OUTROS SERVIÇOS	-19.000		
1.6.9.9.99.0.1.9000	DEDUÇÃO - OUTROS SERVIÇOS - PRINCIPAL	-19.000		
1.6.9.9.99.0.1.9003 (1.501.0220)	DEDUÇÃO - RECEITA DE CONCESSÃO DE ENDOSSO INSTITUCIONAL PARA GUARDA DE MATERIAIS ARQUEOLÓGICOS	-19.000		
1.7.0.0.00.0.0.9000	DEDUÇÃO DAS TRANSFERÊNCIAS CORRENTES		-20.000	
1.7.5.0.00.0.0.9000	DEDUÇÃO - TRANSFERÊNCIAS DE OUTRAS INSTITUIÇÕES PÚBLICAS		-20.000	
1.7.5.9.00.0.0.9000	DEDUÇÃO - DEMAIS TRANSFERÊNCIAS DE OUTRAS INSTITUIÇÕES PÚBLICAS		-20.000	
1.7.5.9.99.0.0.9000	DEDUÇÃO - DEMAIS TRANSFERÊNCIAS DE OUTRAS INSTITUIÇÕES PÚBLICAS	-20.000		
1.7.5.9.99.0.1.9000	DEDUÇÃO - DEMAIS TRANSFERÊNCIAS DE OUTRAS INSTITUIÇÕES PÚBLICAS - PRINCIPAL	-20.000		
1.7.5.9.99.0.1.9002 (1.703.0292)	DEDUÇÃO - TRANSFERÊNCIAS DE OUTRAS INSTITUIÇÕES PÚBLICAS PARA PROJETOS DE PESQUISA E DESENVOLVIMENTO	-20.000		
1.9.0.0.00.0.0.9000	DEDUÇÃO DE OUTRAS RECEITAS CORRENTES		-282.000	
1.9.1.0.00.0.0.9000	DEDUÇÃO DE MULTAS ADMINISTRATIVAS CONTRATUAIS E JUDICIAIS		-18.000	
1.9.1.1.00.0.0.9000	DEDUÇÃO - MULTAS ADMINISTRATIVAS, CONTRATUAIS E JUDICIAIS		-18.000	
1.9.1.1.01.0.0.9000	DEDUÇÃO - MULTAS PREVISTAS EM LEGISLAÇÃO ESPECÍFICA	-2.000		
1.9.1.1.01.0.1.9000	DEDUÇÃO - MULTAS PREVISTAS EM LEGISLAÇÃO ESPECÍFICA - PRINCIPAL	-2.000		
1.9.1.1.01.0.1.9014 (1.501.0220)	DEDUÇÃO - MULTAS APLICADAS PELA UEG	-2.000		
1.9.1.1.09.0.0.9000	DEDUÇÃO - MULTAS E JUROS PREVISTOS EM CONTRATOS	-16.000		
1.9.1.1.09.0.1.9000	DEDUÇÃO - MULTAS E JUROS PREVISTOS EM CONTRATOS - PRINCIPAL	-16.000		
1.9.1.1.09.0.1.9008 (1.501.0220)	DEDUÇÃO - MULTAS PREVISTAS EM CONTRATOS	-16.000		
1.9.2.0.00.0.0.9000	DEDUÇÃO DE INDENIZAÇÕES, RESTITUIÇÕES E RESSARCIMENTOS		-264.000	
1.9.2.1.00.0.0.9000	DEDUÇÃO DE INDENIZAÇÕES		-1.000	
1.9.2.1.01.0.0.9000	DEDUÇÃO DE INDENIZAÇÕES POR DANOS CAUSADOS AO PATRIMÔNIO PÚBLICO	-1.000		
1.9.2.1.01.0.1.9000	DEDUÇÃO - INDENIZAÇÕES POR DANOS CAUSADOS AO PATRIMÔNIO PÚBLICO - PRINCIPAL	-1.000		
1.9.2.1.01.0.1.9003 (1.501.0220)	DEDUÇÃO - INDENIZAÇÃO AO ERÁRIO APURADO EM PROCESSO ADMINISTRATIVO	-1.000		
1.9.2.2.00.0.0.9000	DEDUÇÃO DE RESTITUIÇÕES		-263.000	
1.9.2.2.06.0.0.9000	DEDUÇÃO DE RESTITUIÇÃO DE DESPESAS DE EXERCÍCIOS ANTERIORES	-7.000		
1.9.2.2.06.3.0.9000	DEDUÇÃO - RESTITUIÇÃO DE DESPESAS PRIMÁRIAS DE EXERCÍCIOS ANTERIORES	-7.000		
1.9.2.2.06.3.1.9000	DEDUÇÃO - RESTITUIÇÃO DE DESPESAS PRIMÁRIAS DE EXERCÍCIOS ANTERIORES - PRINCIPAL	-7.000		
1.9.2.2.06.3.1.9008 (1.500.0100)	DEDUÇÃO - RESTITUIÇÃO DE SALÁRIOS/GASTOS COM PESSOAL DE EXERCÍCIOS ANTERIORES	-7.000		
1.9.2.2.99.0.0.9000	DEDUÇÃO DE OUTRAS RESTITUIÇÕES	-256.000		

DEMONSTRATIVO DA RECEITA

R\$ 1,00

3162 - UNIVERSIDADE ESTADUAL DE GOIÁS - UEG

CÓDIGO	ESPECIFICAÇÃO	ALÍNEA / SUBALÍNEA	ORIGEM/ESPÉCIE/RUBRICA	CATEGORIA ECONÔMICA
1.9.2.2.99.0.1.9000	DEDUÇÃO - OUTRAS RESTITUIÇÕES - PRINCIPAL	-256.000		
1.9.2.2.99.0.1.9021 (1.501.0220)	DEDUÇÃO - RESTITUIÇÕES DE PAGAMENTOS INDEVIDOS	-256.000		
TOTAL DA RECEITA				6.291.000

ADMINISTRAÇÃO INDIRETA

(R\$ 1,00)

DEMONSTRATIVO DAS DESPESAS POR FONTES DE RECURSOS, CONFORME OS PROJETOS, ATIVIDADES E OPERAÇÕES ESPECIAIS E AS CATEGORIAS ECONÔMICAS

3160 - SECRETARIA DE ESTADO DE DESENVOLVIMENTO E INOVAÇÃO - ENTIDADES JURISDICIONADAS

3162 - UNIVERSIDADE ESTADUAL DE GOIÁS - UEG

CÓDIGO	ESPECIFICAÇÃO	TOTAL	PROJETOS	ATIVIDADES	OPERAÇÕES ESPECIAIS	RESERVA DE CONTINGÊNCIA	CATEGORIA ECONÔMICA	
							CORRENTE	CAPITAL
15000100	RECURSOS NÃO VINCULADOS DE IMPOSTOS - RECEITAS ORDINÁRIAS	324.995.000	13.749.000	308.246.000	3.000.000		309.954.000	15.041.000
15010129	OUTROS RECURSOS NÃO VINCULADOS - CONCESSÕES, PERMISSÕES E DELEGAÇÕES	34.000			34.000	34.000		
15010220	OUTROS RECURSOS NÃO VINCULADOS - DIRETAMENTE ARRECADADOS PRÓPRIOS	1.590.000	200.000	1.390.000			1.390.000	200.000
17000290	OUTRAS TRANSFERÊNCIAS DE CONVÊNIOS OU INSTRUMENTOS CONGÊNERES DA UNIÃO - ADMINISTRAÇÃO INDIRETA	2.990.000	2.750.000	240.000			540.000	2.450.000
17030292	OUTRAS TRANSFERÊNCIAS DE CONVÊNIOS OU INSTRUMENTOS CONGÊNERES DE OUTRAS ENTIDADES - ADMINISTRAÇÃO INDIRETA	200.000	200.000				150.000	50.000
17530161	RECURSOS PROVENIENTES DE TAXAS E CONTRIBUIÇÕES - TAXAS POR SERVIÇOS PÚBLICOS	61.000			61.000	61.000		
	TOTAL	329.870.000	16.899.000	309.876.000	3.095.000	95.000	312.034.000	17.741.000

ADMINISTRAÇÃO INDIRETA

(R\$ 1,00)

DEMONSTRATIVO DAS DESPESAS POR FONTES DE RECURSOS, CONFORME OS PROJETOS, ATIVIDADES E OPERAÇÕES ESPECIAIS E AS CATEGORIAS ECONÔMICAS
3260 - SECRETARIA DE ESTADO DE AGRICULTURA, PECUÁRIA E ABASTECIMENTO - ENTIDADES JURISDICIONADAS.

CÓDIGO	ESPECIFICAÇÃO	TOTAL	PROJETOS	ATIVIDADES	OPERAÇÕES ESPECIAIS	RESERVA DE CONTINGÊNCIA	CATEGORIA ECONÔMICA	
							CORRENTE	CAPITAL
15000100	RECURSOS NÃO VINCULADOS DE IMPOSTOS - RECEITAS ORDINÁRIAS	226.096.000		225.856.000	240.000		226.026.000	70.000
15010220	OUTROS RECURSOS NÃO VINCULADOS - DIRETAMENTE ARRECADADOS PRÓPRIOS	1.591.000		810.000	781.000	781.000	800.000	10.000
17000290	OUTRAS TRANSFERÊNCIAS DE CONVÊNIO OU INSTRUMENTOS CONGÊNERES DA UNIÃO - ADMINISTRAÇÃO INDIRETA	298.000		298.000			288.000	10.000
17020291	OUTRAS TRANSFERÊNCIAS DE CONVÊNIO OU INSTRUMENTOS CONGÊNERES DOS MUNICÍPIOS - ADMINISTRAÇÃO INDIRETA	3.745.000		3.745.000			3.701.000	44.000
17030292	OUTRAS TRANSFERÊNCIAS DE CONVÊNIO OU INSTRUMENTOS CONGÊNERES DE OUTRAS ENTIDADES - ADMINISTRAÇÃO INDIRETA	230.000		230.000			201.000	29.000
17530161	RECURSOS PROVENIENTES DE TAXAS E CONTRIBUIÇÕES - TAXAS POR SERVIÇOS PÚBLICOS	33.624.000		32.228.000	1.396.000	396.000	33.018.000	210.000
17990142	OUTRAS VINCULAÇÕES LEGAIS - AÇÕES E PROGRAMAS ESPECÍFICOS	6.966.000		3.100.000	3.866.000	3.866.000	3.000.000	100.000
	TOTAL	272.550.000		266.267.000	6.283.000	5.043.000	267.034.000	473.000

DEMONSTRATIVO DA RECEITA

R\$ 1,00

3261 - AGÊNCIA GOIANA DE DEFESA AGROPECUÁRIA - AGRODEFESA

CÓDIGO	ESPECIFICAÇÃO	ALÍNEA / SUBALÍNEA	ORIGEM/ESPÉCIE/RUBRICA	CATEGORIA ECONÔMICA
1.0.0.0.00.0.0.0000	RECEITAS CORRENTES			55.588.000
1.1.0.0.00.0.0.0000	IMPOSTOS, TAXAS E CONTRIBUIÇÕES DE MELHORIA		47.176.000	
1.1.2.0.00.0.0.0000	TAXAS		47.176.000	
1.1.2.2.00.0.0.0000	TAXAS PELA PRESTAÇÃO DE SERVIÇOS		47.176.000	
1.1.2.2.01.0.0.0000	TAXA PELA PRESTAÇÃO DE SERVIÇOS EM GERAL	47.176.000		
1.1.2.2.01.0.1.0000	TAXAS PELA PRESTAÇÃO DE SERVIÇOS EM GERAL - PRINCIPAL	47.176.000		
1.1.2.2.01.0.1.0001 (1.753.0161)	TAXAS PELA PRESTAÇÃO DE SERVIÇOS			
		2.265.000		
1.1.2.2.01.0.1.0002 (1.753.0161)	TAXA DE EXPEDIÇÃO DE DOCUMENTOS			
		374.000		
1.1.2.2.01.0.1.0009 (1.753.0161)	TAXA DE REGISTRO DE AGROINDÚSTRIA			
		583.000		
1.1.2.2.01.0.1.0015 (1.753.0161)	TAXA DE TRÂNSITO DE PRODUTOS E SUBPRODUTOS DE ORIGEM ANIMAL			
		35.000		
1.1.2.2.01.0.1.0016 (1.753.0161)	TAXA DE CADASTRO DE ESTABELECIMENTOS COMERCIAIS			
		5.214.000		
1.1.2.2.01.0.1.0021 (1.753.0161)	TAXA DE TRÂNSITO ANIMAL GTA			
		36.208.000		
1.1.2.2.01.0.1.0022 (1.753.0161)	TAXA DE TRÂNSITO VEGETAL - PTV/ATV			
		2.497.000		
1.3.0.0.00.0.0.0000	RECEITA PATRIMONIAL		1.399.000	
1.3.2.0.00.0.0.0000	VALORES MOBILIÁRIOS		1.399.000	
1.3.2.1.00.0.0.0000	JUROS E CORREÇÕES MONETÁRIAS		1.399.000	
1.3.2.1.01.0.0.0000	REMUNERAÇÃO DE DEPÓSITOS BANCÁRIOS	1.399.000		
1.3.2.1.01.0.1.0000	REMUNERAÇÃO DE DEPÓSITOS BANCÁRIOS - PRINCIPAL	1.399.000		
1.3.2.1.01.0.1.0006 (1.700.0290)	REMUNERAÇÃO DE DEPÓSITOS DE POUPANÇA - OUTRAS TRANSFERÊNCIAS DE CONVÊNIO OU INSTRUMENTOS CONGÊNERES DA UNIÃO			
		86.000		
1.3.2.1.01.0.1.0007 (1.700.0290)	RENDIMENTOS DE APLICAÇÕES DE CURTO PRAZO EM CONTA CORRENTE - OUTRAS TRANSFERÊNCIAS DE CONVÊNIO OU INSTRUMENTOS CONGÊNERES DA UNIÃO			
		1.000		
1.3.2.1.01.0.1.0020 (1.501.0220)	RENDIMENTOS DE APLICAÇÕES DE CURTO PRAZO EM CONTA CORRENTE - OUTROS RECURSOS NÃO VINCULADOS - RECURSOS DIRETAMENTE ARRECADADOS PRÓPRIOS			
		30.000		
1.3.2.1.01.0.1.0084 (1.753.0161)	RENDIMENTOS DE APLICAÇÕES DE CURTO PRAZO EM CONTA CORRENTE - RECURSOS DE TAXAS PELA PRESTAÇÃO DE SERVIÇOS			
		857.000		
1.3.2.1.01.0.1.0089 (1.799.0142)	RENDIMENTOS DE APLICAÇÕES DE CURTO PRAZO EM CONTA CORRENTE - RECURSOS VINCULADOS A AÇÕES E PROGRAMAS ESPECÍFICOS			
		425.000		
1.6.0.0.00.0.0.0000	RECEITA DE SERVIÇOS		192.000	
1.6.1.0.00.0.0.0000	SERVIÇOS ADMINISTRATIVOS E COMERCIAIS GERAIS		192.000	
1.6.1.1.00.0.0.0000	SERVIÇOS ADMINISTRATIVOS E COMERCIAIS GERAIS		192.000	
1.6.1.1.01.0.0.0000	SERVIÇOS ADMINISTRATIVOS E COMERCIAIS GERAIS	192.000		
1.6.1.1.01.0.1.0000	SERVIÇOS ADMINISTRATIVOS E COMERCIAIS GERAIS - PRINCIPAL	192.000		

DEMONSTRATIVO DA RECEITA

R\$ 1,00

3261 - AGÊNCIA GOIANA DE DEFESA AGROPECUÁRIA - AGRODEFESA

CÓDIGO	ESPECIFICAÇÃO	ALÍNEA / SUBALÍNEA	ORIGEM/ESPÉCIE/RUBRICA	CATEGORIA ECONÔMICA
1.6.1.1.01.0.1.0037 (1.501.0220)	SERVIÇOS DE ANÁLISE LABORATORIAL			
		192.000		
1.7.0.0.00.0.0.0000	TRANSFERÊNCIAS CORRENTES		100.000	
1.7.1.0.00.0.0.0000	TRANSFERÊNCIAS DA UNIÃO E DE SUAS ENTIDADES		100.000	
1.7.1.7.00.0.0.0000	TRANSFERÊNCIAS DE CONVÊNIOS DA UNIÃO E DE SUAS ENTIDADES		100.000	
1.7.1.7.99.0.0.0000	OUTRAS TRANSFERÊNCIAS DE CONVÊNIOS DA UNIÃO E DE SUAS ENTIDADES	100.000		
1.7.1.7.99.0.1.0000	OUTRAS TRANSFERÊNCIAS DE CONVÊNIOS DA UNIÃO E DE SUAS ENTIDADES - PRINCIPAL	100.000		
1.7.1.7.99.0.1.0009 (1.700.0290)	TRANSFERÊNCIAS DE CONVÊNIOS DA UNIÃO DESTINADAS A PROGRAMAS NA ÁREA AGROPECUÁRIA	100.000		
1.9.0.0.00.0.0.0000	OUTRAS RECEITAS CORRENTES		6.721.000	
1.9.1.0.00.0.0.0000	MULTAS ADMINISTRATIVAS CONTRATUAIS E JUDICIAIS		6.698.000	
1.9.1.1.00.0.0.0000	MULTAS ADMINISTRATIVAS, CONTRATUAIS E JUDICIAIS		6.698.000	
1.9.1.1.01.0.0.0000	MULTAS PREVISTAS EM LEGISLAÇÃO ESPECÍFICA	6.698.000		
1.9.1.1.01.0.1.0000	MULTAS PREVISTAS EM LEGISLAÇÃO ESPECÍFICA - PRINCIPAL	6.614.000		
1.9.1.1.01.0.1.0044 (1.799.0142)	MULTAS POR INFRAÇÃO ÀS NORMAS AGROPECUÁRIAS			
		6.614.000		
1.9.1.1.01.0.3.0000	MULTAS PREVISTAS EM LEGISLAÇÃO ESPECÍFICA - DÍVIDA ATIVA	84.000		
1.9.1.1.01.0.3.0032 (1.799.0142)	MULTAS POR INFRAÇÃO ÀS NORMAS AGROPECUÁRIAS - DÍVIDA ATIVA			
		84.000		
1.9.2.0.00.0.0.0000	INDENIZAÇÕES, RESTITUIÇÕES E RESSARCIMENTOS		23.000	
1.9.2.1.00.0.0.0000	INDENIZAÇÕES		23.000	
1.9.2.1.03.0.0.0000	INDENIZAÇÃO POR SINISTRO	23.000		
1.9.2.1.03.0.1.0000	INDENIZAÇÃO POR SINISTRO - PRINCIPAL	23.000		
1.9.2.1.03.0.1.0006 (1.501.0220)	INDENIZAÇÃO DE VEÍCULOS COM PERDA TOTAL			
		23.000		
2.0.0.0.00.0.0.0000	RECEITAS DE CAPITAL			100.000
2.4.0.0.00.0.0.0000	TRANSFERÊNCIAS DE CAPITAL		100.000	
2.4.1.0.00.0.0.0000	TRANSFERÊNCIAS DA UNIÃO E DE SUAS ENTIDADES		100.000	
2.4.1.4.00.0.0.0000	TRANSFERÊNCIAS DE CONVÊNIOS DA UNIÃO E DE SUAS ENTIDADES		100.000	
2.4.1.4.99.0.0.0000	OUTRAS TRANSFERÊNCIAS DE CONVÊNIOS DA UNIÃO E DE SUAS ENTIDADES	100.000		
2.4.1.4.99.0.1.0000	OUTRAS TRANSFERÊNCIAS DE CONVÊNIOS DA UNIÃO E DE SUAS ENTIDADES - PRINCIPAL	100.000		
2.4.1.4.99.0.1.0015 (1.700.0290)	TRANSFERÊNCIAS DE CONVÊNIOS DA UNIÃO DESTINADAS A PROGRAMAS NA ÁREA AGROPECUÁRIA	100.000		
1.0.0.0.00.0.0.9000	DEDUÇÃO - RECEITAS CORRENTES			-14.640.000
1.1.0.0.00.0.0.9000	DEDUÇÃO DOS IMPOSTOS, TAXAS E CONTRIBUIÇÕES DE MELHORIA		-14.152.000	
1.1.2.0.00.0.0.9000	DEDUÇÃO DE TAXAS		-14.152.000	
1.1.2.2.00.0.0.9000	DEDUÇÃO DE TAXAS PELA PRESTAÇÃO DE SERVIÇOS		-14.152.000	
1.1.2.2.01.0.0.9000	DEDUÇÃO - TAXAS PELA PRESTAÇÃO DE SERVIÇOS EM GERAL	-14.152.000		
1.1.2.2.01.0.1.9000	DEDUÇÃO - TAXAS PELA PRESTAÇÃO DE SERVIÇOS EM GERAL - PRINCIPAL	-14.152.000		

DEMONSTRATIVO DA RECEITA

R\$ 1,00

3261 - AGÊNCIA GOIANA DE DEFESA AGROPECUÁRIA - AGRODEFESA

CÓDIGO	ESPECIFICAÇÃO	ALÍNEA / SUBALÍNEA	ORIGEM/ESPÉCIE/RUBRICA	CATEGORIA ECONÔMICA
1.1.2.2.01.0.1.9001 (1.753.0161)	DEDUÇÃO - TAXAS PELA PRESTAÇÃO DE SERVIÇOS			
		-680.000		
1.1.2.2.01.0.1.9002 (1.753.0161)	DEDUÇÃO - TAXA DE EXPEDIÇÃO DE DOCUMENTOS			
		-112.000		
1.1.2.2.01.0.1.9009 (1.753.0161)	DEDUÇÃO - TAXA DE REGISTRO DE AGROINDÚSTRIA			
		-175.000		
1.1.2.2.01.0.1.9015 (1.753.0161)	DEDUÇÃO - TAXA DE TRÂNSITO DE PRODUTOS E SUBPRODUTOS DE ORIGEM ANIMAL			
		-10.000		
1.1.2.2.01.0.1.9016 (1.753.0161)	DEDUÇÃO - TAXA DE CADASTRO DE ESTABELECIMENTOS COMERCIAIS			
		-1.564.000		
1.1.2.2.01.0.1.9021 (1.753.0161)	DEDUÇÃO - TAXA DE TRÂNSITO ANIMAL GTA			
		-10.862.000		
1.1.2.2.01.0.1.9022 (1.753.0161)	DEDUÇÃO - TAXA DE TRÂNSITO VEGETAL - PTV/ATV			
		-749.000		
1.3.0.0.00.0.0.9000	DEDUÇÃO DA RECEITA PATRIMONIAL		-393.000	
1.3.2.0.00.0.0.9000	DEDUÇÃO DE VALORES MOBILIÁRIOS		-393.000	
1.3.2.1.00.0.0.9000	DEDUÇÃO DE JUROS E CORREÇÕES MONETÁRIAS		-393.000	
1.3.2.1.01.0.0.9000	DEDUÇÃO - REMUNERAÇÃO DE DEPÓSITOS BANCÁRIOS	-393.000		
1.3.2.1.01.0.1.9000	DEDUÇÃO - REMUNERAÇÃO DE DEPÓSITOS BANCÁRIOS - PRINCIPAL	-393.000		
1.3.2.1.01.0.1.9020 (1.501.0220)	DEDUÇÃO - RENDIMENTOS DE APLICAÇÕES DE CURTO PRAZO EM CONTA CORRENTE - OUTROS RECURSOS NÃO VINCULADOS - RECURSOS DIRETAMENTE ARRECADADOS PRÓPRIOS			
		-9.000		
1.3.2.1.01.0.1.9084 (1.753.0161)	DEDUÇÃO - RENDIMENTOS DE APLICAÇÕES DE CURTO PRAZO EM CONTA CORRENTE - RECURSOS DE TAXAS PELA PRESTAÇÃO DE SERVIÇOS			
		-257.000		
1.3.2.1.01.0.1.9089 (1.799.0142)	DEDUÇÃO - RENDIMENTOS DE APLICAÇÕES DE CURTO PRAZO EM CONTA CORRENTE - RECURSOS VINCULADOS A AÇÕES E PROGRAMAS ESPECÍFICOS			
		-127.000		
1.6.0.0.00.0.0.9000	DEDUÇÃO DA RECEITA DE SERVIÇOS		-58.000	
1.6.1.0.00.0.0.9000	DEDUÇÃO DOS SERVIÇOS ADMINISTRATIVOS E COMERCIAIS GERAIS		-58.000	
1.6.1.1.00.0.0.9000	DEDUÇÃO - SERVIÇOS ADMINISTRATIVOS E COMERCIAIS GERAIS		-58.000	
1.6.1.1.01.0.0.9000	DEDUÇÃO - SERVIÇOS ADMINISTRATIVOS E COMERCIAIS GERAIS	-58.000		
1.6.1.1.01.0.1.9000	DEDUÇÃO - SERVIÇOS ADMINISTRATIVOS E COMERCIAIS GERAIS - PRINCIPAL	-58.000		
1.6.1.1.01.0.1.9037 (1.501.0220)	DEDUÇÃO - SERVIÇOS DE ANÁLISE LABORATORIAL			
		-58.000		
1.9.0.0.00.0.0.9000	DEDUÇÃO DE OUTRAS RECEITAS CORRENTES		-37.000	
1.9.1.0.00.0.0.9000	DEDUÇÃO DE MULTAS ADMINISTRATIVAS CONTRATUAIS E JUDICIAIS		-30.000	
1.9.1.1.00.0.0.9000	DEDUÇÃO - MULTAS ADMINISTRATIVAS, CONTRATUAIS E JUDICIAIS		-30.000	
1.9.1.1.01.0.0.9000	DEDUÇÃO - MULTAS PREVISTAS EM LEGISLAÇÃO ESPECÍFICA	-30.000		
1.9.1.1.01.0.1.9000	DEDUÇÃO - MULTAS PREVISTAS EM LEGISLAÇÃO ESPECÍFICA - PRINCIPAL	-4.000		
1.9.1.1.01.0.1.9044 (1.799.0142)	DEDUÇÃO - MULTAS POR INFRAÇÃO ÀS NORMAS AGROPECUÁRIAS			
		-4.000		

DEMONSTRATIVO DA RECEITA

R\$ 1,00

3261 - AGÊNCIA GOIANA DE DEFESA AGROPECUÁRIA - AGRODEFESA

CÓDIGO	ESPECIFICAÇÃO	ALÍNEA / SUBALÍNEA	ORIGEM/ESPÉCIE/RUBRICA	CATEGORIA ECONÔMICA
1.9.1.1.01.0.3.9000	DEDUÇÃO - MULTAS PREVISTAS EM LEGISLAÇÃO ESPECÍFICA - DÍVIDA ATIVA	-26.000		
1.9.1.1.01.0.3.9032 (1.799.0142)	DEDUÇÃO - MULTAS POR INFRAÇÃO ÀS NORMAS AGROPECUÁRIAS - DÍVIDA ATIVA	-26.000		
1.9.2.0.00.0.0.9000	DEDUÇÃO DE INDENIZAÇÕES, RESTITUIÇÕES E RESSARCIMENTOS		-7.000	
1.9.2.1.00.0.0.9000	DEDUÇÃO DE INDENIZAÇÕES		-7.000	
1.9.2.1.03.0.0.9000	DEDUÇÃO DE INDENIZAÇÃO POR SINISTRO	-7.000		
1.9.2.1.03.0.1.9000	DEDUÇÃO - INDENIZAÇÃO POR SINISTRO - PRINCIPAL	-7.000		
1.9.2.1.03.0.1.9006 (1.501.0220)	DEDUÇÃO - INDENIZAÇÃO DE VEÍCULOS COM PERDA TOTAL	-7.000		
	TOTAL DA RECEITA			41.048.000

ADMINISTRAÇÃO INDIRETA

(R\$ 1,00)

DEMONSTRATIVO DAS DESPESAS POR FONTES DE RECURSOS, CONFORME OS PROJETOS, ATIVIDADES E OPERAÇÕES ESPECIAIS E AS CATEGORIAS ECONÔMICAS

3260 - SECRETARIA DE ESTADO DE AGRICULTURA, PECUÁRIA E ABASTECIMENTO - ENTIDADES JURISDICIONADAS.

3261 - AGÊNCIA GOIANA DE DEFESA AGROPECUÁRIA - AGRODEFESA

CÓDIGO	ESPECIFICAÇÃO	TOTAL	PROJETOS	ATIVIDADES	OPERAÇÕES ESPECIAIS	RESERVA DE CONTINGÊNCIA	CATEGORIA ECONÔMICA	
							CORRENTE	CAPITAL
15000100	RECURSOS NÃO VINCULADOS DE IMPOSTOS - RECEITAS ORDINÁRIAS	113.387.000		113.367.000	20.000		113.367.000	20.000
15010220	OUTROS RECURSOS NÃO VINCULADOS - DIRETAMENTE ARRECADADOS PRÓPRIOS	171.000			171.000	171.000		
17000290	OUTRAS TRANSFERÊNCIAS DE CONVÊNIOS OU INSTRUMENTOS CONGÊNERES DA UNIÃO - ADMINISTRAÇÃO INDIRETA	287.000		287.000			277.000	10.000
17530161	RECURSOS PROVENIENTES DE TAXAS E CONTRIBUIÇÕES - TAXAS POR SERVIÇOS PÚBLICOS	33.624.000		32.228.000	1.396.000	396.000	33.018.000	210.000
17990142	OUTRAS VINCULAÇÕES LEGAIS - AÇÕES E PROGRAMAS ESPECÍFICOS	6.966.000		3.100.000	3.866.000	3.866.000	3.000.000	100.000
	TOTAL	154.435.000		148.982.000	5.453.000	4.433.000	149.662.000	340.000

DEMONSTRATIVO DA RECEITA

R\$ 1,00

3262 - AGÊNCIA GOIANA DE ASSISTÊNCIA TÉCNICA, EXTENSÃO RURAL E PESQUISA AGROPECUÁRIA - EMATER

CÓDIGO	ESPECIFICAÇÃO	ALÍNEA / SUBALÍNEA	ORIGEM/ESPÉCIE/RUBRICA	CATEGORIA ECONÔMICA
1.0.0.0.00.0.0.0000	RECEITAS CORRENTES			6.035.000
1.3.0.0.00.0.0.0000	RECEITA PATRIMONIAL		1.195.000	
1.3.2.0.00.0.0.0000	VALORES MOBILIÁRIOS		1.169.000	
1.3.2.1.00.0.0.0000	JUROS E CORREÇÕES MONETÁRIAS		1.169.000	
1.3.2.1.01.0.0.0000	REMUNERAÇÃO DE DEPÓSITOS BANCÁRIOS	1.169.000		
1.3.2.1.01.0.1.0000	REMUNERAÇÃO DE DEPÓSITOS BANCÁRIOS - PRINCIPAL	1.169.000		
1.3.2.1.01.0.1.0002 (1.703.0292)	RECEITA DE REMUNERAÇÃO DE DEPÓSITOS DE POUPANÇA - OUTRAS TRANSFERÊNCIAS DE CONVÊNIO OU INSTRUMENTOS CONGÊNERES DE OUTRAS ENTIDADES	65.000		
1.3.2.1.01.0.1.0005 (1.702.0291)	REMUNERAÇÃO DE DEPÓSITOS DE POUPANÇA - OUTRAS TRANSFERÊNCIAS DE CONVÊNIO OU INSTRUMENTOS CONGÊNERES DOS MUNICÍPIOS	46.000		
1.3.2.1.01.0.1.0006 (1.700.0290)	REMUNERAÇÃO DE DEPÓSITOS DE POUPANÇA - OUTRAS TRANSFERÊNCIAS DE CONVÊNIO OU INSTRUMENTOS CONGÊNERES DA UNIÃO	9.000		
1.3.2.1.01.0.1.0007 (1.700.0290)	RENDIMENTOS DE APLICAÇÕES DE CURTO PRAZO EM CONTA CORRENTE - OUTRAS TRANSFERÊNCIAS DE CONVÊNIO OU INSTRUMENTOS CONGÊNERES DA UNIÃO	2.000		
1.3.2.1.01.0.1.0009 (1.702.0291)	RENDIMENTOS DE APLICAÇÕES DE CURTO PRAZO EM CONTA CORRENTE - OUTRAS TRANSFERÊNCIAS DE CONVÊNIO OU INSTRUMENTOS CONGÊNERES DOS MUNICÍPIOS	992.000		
1.3.2.1.01.0.1.0010 (1.703.0292)	RENDIMENTOS DE APLICAÇÕES DE CURTO PRAZO EM CONTA CORRENTE - OUTRAS TRANSFERÊNCIAS DE CONVÊNIO OU INSTRUMENTOS CONGÊNERES DE OUTRAS ENTIDADES	15.000		
1.3.2.1.01.0.1.0020 (1.501.0220)	RENDIMENTOS DE APLICAÇÕES DE CURTO PRAZO EM CONTA CORRENTE - OUTROS RECURSOS NÃO VINCULADOS - RECURSOS DIRETAMENTE ARRECADADOS PRÓPRIOS	40.000		
1.3.9.0.00.0.0.0000	DEMAIS RECEITAS PATRIMONIAIS		26.000	
1.3.9.0.00.0.0.0000	OUTRAS RECEITAS PATRIMONIAIS		26.000	
1.3.9.9.99.0.0.0000	OUTRAS RECEITAS PATRIMONIAIS	26.000		
1.3.9.9.99.0.1.0000	OUTRAS RECEITAS PATRIMONIAIS - PRINCIPAL	26.000		
1.3.9.9.99.0.1.0002 (1.501.0220)	ROYALTIES DE PESQUISAS COM SEMENTES	26.000		
1.6.0.0.00.0.0.0000	RECEITA DE SERVIÇOS		1.961.000	
1.6.1.0.00.0.0.0000	SERVIÇOS ADMINISTRATIVOS E COMERCIAIS GERAIS		1.961.000	
1.6.1.1.00.0.0.0000	SERVIÇOS ADMINISTRATIVOS E COMERCIAIS GERAIS		1.961.000	
1.6.1.1.01.0.0.0000	SERVIÇOS ADMINISTRATIVOS E COMERCIAIS GERAIS	1.961.000		
1.6.1.1.01.0.1.0000	SERVIÇOS ADMINISTRATIVOS E COMERCIAIS GERAIS - PRINCIPAL	1.961.000		
1.6.1.1.01.0.1.0012 (1.501.0220)	SERVIÇOS DE CONSULTORIA, ASSISTÊNCIA TÉCNICA E ANÁLISE DE PROJETOS - APLICAÇÕES LIVRES	1.000		
1.6.1.1.01.0.1.0021 (1.501.0220)	SERVIÇOS DE ASSIST. TÉC., EXTENSÃO RURAL E PESQUISA AGROPECUÁRIA	1.827.000		
1.6.1.1.01.0.1.0030 (1.501.0220)	RECEITA DE SERVIÇOS DE AGENCIAMENTO DE CRÉDITO	133.000		
1.7.0.0.00.0.0.0000	TRANSFERÊNCIAS CORRENTES		2.857.000	

DEMONSTRATIVO DA RECEITA

R\$ 1,00

3262 - AGÊNCIA GOIANA DE ASSISTÊNCIA TÉCNICA, EXTENSÃO RURAL E PESQUISA AGROPECUÁRIA - EMATER

CÓDIGO	ESPECIFICAÇÃO	ALÍNEA / SUBALÍNEA	ORIGEM/ESPÉCIE/RUBRICA	CATEGORIA ECONÔMICA
1.7.3.0.00.0.0.0000	TRANSFERÊNCIAS DOS MUNICÍPIOS E DE SUAS ENTIDADES		2.707.000	
1.7.3.2.00.0.0.0000	TRANSFERÊNCIAS DE CONVÊNIOS DOS MUNICÍPIOS E DE SUAS ENTIDADES		2.707.000	
1.7.3.2.99.0.0.0000	OUTRAS TRANSFERÊNCIAS DE CONVÊNIOS DOS MUNICÍPIOS E DE SUAS ENTIDADES	2.707.000		
1.7.3.2.99.0.1.0000	OUTRAS TRANSFERÊNCIAS DE CONVÊNIOS DOS MUNICÍPIOS E DE SUAS ENTIDADES - PRINCIPAL	2.707.000		
1.7.3.2.99.0.1.0002 (1.702.0291)	TRANSFERÊNCIAS DE CONVÊNIO DOS MUNICÍPIOS PARA A ÁREA ADMINISTRATIVA - CUSTEIO	2.707.000		
1.7.4.0.00.0.0.0000	TRANSFERÊNCIAS DE INSTITUIÇÕES PRIVADAS		150.000	
1.7.4.1.00.0.0.0000	TRANSFERÊNCIAS DE INSTITUIÇÕES PRIVADAS		150.000	
1.7.4.1.99.0.0.0000	OUTRAS TRANSFERÊNCIAS DE INSTITUIÇÕES PRIVADAS	150.000		
1.7.4.1.99.0.1.0000	OUTRAS TRANSFERÊNCIAS DE INSTITUIÇÕES PRIVADAS - PRINCIPAL	150.000		
1.7.4.1.99.0.1.0004 (1.703.0292)	TRANSFERÊNCIAS DE CONVÊNIOS DE INSTITUIÇÕES PRIVADAS PARA PROGRAMAS DE CIÊNCIA, TECNOLOGIA E INOVAÇÃO	150.000		
1.9.0.0.00.0.0.0000	OUTRAS RECEITAS CORRENTES		22.000	
1.9.2.0.00.0.0.0000	INDENIZAÇÕES, RESTITUIÇÕES E RESSARCIMENTOS		22.000	
1.9.2.1.00.0.0.0000	INDENIZAÇÕES		5.000	
1.9.2.1.01.0.0.0000	INDENIZAÇÕES POR DANOS CAUSADOS AO PATRIMÔNIO PÚBLICO	5.000		
1.9.2.1.01.0.1.0000	INDENIZAÇÕES POR DANOS CAUSADOS AO PATRIMÔNIO PÚBLICO - PRINCIPAL	5.000		
1.9.2.1.01.0.1.0013 (1.500.0100)	INDENIZAÇÕES POR DANOS CAUSADOS AO PATRIMÔNIO PÚBLICO		3.000	
1.9.2.1.01.0.1.0014 (1.501.0220)	INDENIZAÇÕES POR PREJUÍZOS CAUSADOS AO ERÁRIO PÚBLICO		2.000	
1.9.2.2.00.0.0.0000	RESTITUIÇÕES		17.000	
1.9.2.2.99.0.0.0000	OUTRAS RESTITUIÇÕES	17.000		
1.9.2.2.99.0.1.0000	OUTRAS RESTITUIÇÕES - PRINCIPAL	17.000		
1.9.2.2.99.0.1.0012 (1.500.0100)	RESTITUIÇÃO DE REMUNERAÇÃO DE PESSOAL CEDIDO COM ÔNUS	17.000		
1.0.0.0.00.0.0.9000	DEDUÇÃO - RECEITAS CORRENTES			-617.000
1.3.0.0.00.0.0.9000	DEDUÇÃO DA RECEITA PATRIMONIAL		-20.000	
1.3.2.0.00.0.0.9000	DEDUÇÃO DE VALORES MOBILIÁRIOS		-12.000	
1.3.2.1.00.0.0.9000	DEDUÇÃO DE JUROS E CORREÇÕES MONETÁRIAS		-12.000	
1.3.2.1.01.0.0.9000	DEDUÇÃO - REMUNERAÇÃO DE DEPÓSITOS BANCÁRIOS	-12.000		
1.3.2.1.01.0.1.9000	DEDUÇÃO - REMUNERAÇÃO DE DEPÓSITOS BANCÁRIOS - PRINCIPAL	-12.000		
1.3.2.1.01.0.1.9020 (1.501.0220)	DEDUÇÃO - RENDIMENTOS DE APLICAÇÕES DE CURTO PRAZO EM CONTA CORRENTE - OUTROS RECURSOS NÃO VINCULADOS - RECURSOS DIRETAMENTE ARRECADADOS PRÓPRIOS	-12.000		
1.3.9.0.00.0.0.9000	DEDUÇÃO - DEMAIS RECEITAS PATRIMONIAIS		-8.000	
1.3.9.9.00.0.0.9000	DEDUÇÃO - OUTRAS RECEITAS PATRIMONIAIS		-8.000	
1.3.9.9.99.0.0.9000	DEDUÇÃO - OUTRAS RECEITAS PATRIMONIAIS	-8.000		
1.3.9.9.99.0.1.9000	DEDUÇÃO - OUTRAS RECEITAS PATRIMONIAIS - PRINCIPAL	-8.000		
1.3.9.9.99.0.1.9002 (1.501.0220)	DEDUÇÃO - ROYALTIES DE PESQUISAS COM SEMENTES	-8.000		

DEMONSTRATIVO DA RECEITA

R\$ 1,00

3262 - AGÊNCIA GOIANA DE ASSISTÊNCIA TÉCNICA, EXTENSÃO RURAL E PESQUISA AGROPECUÁRIA - EMATER

CÓDIGO	ESPECIFICAÇÃO	ALÍNEA / SUBALÍNEA	ORIGEM/ESPÉCIE/RUBRICA	CATEGORIA ECONÔMICA
1.6.0.0.00.0.0.9000	DEDUÇÃO DA RECEITA DE SERVIÇOS		-588.000	
1.6.1.0.00.0.0.9000	DEDUÇÃO DOS SERVIÇOS ADMINISTRATIVOS E COMERCIAIS GERAIS		-588.000	
1.6.1.1.00.0.0.9000	DEDUÇÃO - SERVIÇOS ADMINISTRATIVOS E COMERCIAIS GERAIS		-588.000	
1.6.1.1.01.0.0.9000	DEDUÇÃO - SERVIÇOS ADMINISTRATIVOS E COMERCIAIS GERAIS	-588.000		
1.6.1.1.01.0.1.9000	DEDUÇÃO - SERVIÇOS ADMINISTRATIVOS E COMERCIAIS GERAIS - PRINCIPAL	-588.000		
1.6.1.1.01.0.1.9021 (1.501.0220)	DEDUÇÃO - SERVIÇOS DE ASSIST. TÉCN., EXTENSÃO RURAL E PESQUISA AGROPECUÁRIA	-548.000		
1.6.1.1.01.0.1.9030 (1.501.0220)	DEDUÇÃO - RECEITA DE SERVIÇOS DE AGENCIAMENTO DE CRÉDITO	-40.000		
1.9.0.0.00.0.0.9000	DEDUÇÃO DE OUTRAS RECEITAS CORRENTES		-9.000	
1.9.2.0.00.0.0.9000	DEDUÇÃO DE INDENIZAÇÕES, RESTITUIÇÕES E RESSARCIMENTOS		-9.000	
1.9.2.1.00.0.0.9000	DEDUÇÃO DE INDENIZAÇÕES		-4.000	
1.9.2.1.01.0.0.9000	DEDUÇÃO DE INDENIZAÇÕES POR DANOS CAUSADOS AO PATRIMÔNIO PÚBLICO	-4.000		
1.9.2.1.01.0.1.9000	DEDUÇÃO - INDENIZAÇÕES POR DANOS CAUSADOS AO PATRIMÔNIO PÚBLICO - PRINCIPAL	-4.000		
1.9.2.1.01.0.1.9013 (1.500.0100)	DEDUÇÃO - INDENIZAÇÕES POR DANOS CAUSADOS AO PATRIMÔNIO PÚBLICO	-3.000		
1.9.2.1.01.0.1.9014 (1.501.0220)	DEDUÇÃO - INDENIZAÇÕES POR PREJUÍZOS CAUSADOS AO ERÁRIO PÚBLICO	-1.000		
1.9.2.2.00.0.0.9000	DEDUÇÃO DE RESTITUIÇÕES		-5.000	
1.9.2.2.99.0.0.9000	DEDUÇÃO DE OUTRAS RESTITUIÇÕES	-5.000		
1.9.2.2.99.0.1.9000	DEDUÇÃO - OUTRAS RESTITUIÇÕES - PRINCIPAL	-5.000		
1.9.2.2.99.0.1.9012 (1.500.0100)	DEDUÇÃO - RESTITUIÇÃO DE REMUNERAÇÃO DE PESSOAL CEDIDO COM ÔNUS	-5.000		
TOTAL DA RECEITA				5.418.000

ADMINISTRAÇÃO INDIRETA

(R\$ 1,00)

DEMONSTRATIVO DAS DESPESAS POR FONTES DE RECURSOS, CONFORME OS PROJETOS, ATIVIDADES E OPERAÇÕES ESPECIAIS E AS CATEGORIAS ECONÔMICAS

3260 - SECRETARIA DE ESTADO DE AGRICULTURA, PECUÁRIA E ABASTECIMENTO - ENTIDADES JURISDICIONADAS.

3262 - AGÊNCIA GOIANA DE ASSISTÊNCIA TÉCNICA, EXTENSÃO RURAL E PESQUISA AGROPECUÁRIA - EMATER

CÓDIGO	ESPECIFICAÇÃO	TOTAL	PROJETOS	ATIVIDADES	OPERAÇÕES ESPECIAIS	RESERVA DE CONTINGÊNCIA	CATEGORIA ECONÔMICA	
							CORRENTE	CAPITAL
15000100	RECURSOS NÃO VINCULADOS DE IMPOSTOS - RECEITAS ORDINÁRIAS	112.709.000		112.489.000	220.000		112.659.000	50.000
15010220	OUTROS RECURSOS NÃO VINCULADOS - DIRETAMENTE ARRECADADOS PRÓPRIOS	1.420.000		810.000	610.000	610.000	800.000	10.000
17000290	OUTRAS TRANSFERÊNCIAS DE CONVÊNIOS OU INSTRUMENTOS CONGÊNERES DA UNIÃO - ADMINISTRAÇÃO INDIRETA	11.000		11.000			11.000	
17020291	OUTRAS TRANSFERÊNCIAS DE CONVÊNIOS OU INSTRUMENTOS CONGÊNERES DOS MUNICÍPIOS - ADMINISTRAÇÃO INDIRETA	3.745.000		3.745.000			3.701.000	44.000
17030292	OUTRAS TRANSFERÊNCIAS DE CONVÊNIOS OU INSTRUMENTOS CONGÊNERES DE OUTRAS ENTIDADES - ADMINISTRAÇÃO INDIRETA	230.000		230.000			201.000	29.000
	TOTAL	118.115.000		117.285.000	830.000	610.000	117.372.000	133.000

ADMINISTRAÇÃO INDIRETA

(R\$ 1,00)

DEMONSTRATIVO DAS DESPESAS POR FONTES DE RECURSOS, CONFORME OS PROJETOS, ATIVIDADES E OPERAÇÕES ESPECIAIS E AS CATEGORIAS ECONÔMICAS

3360 - SECRETARIA DE ESTADO DE INDÚSTRIA, COMÉRCIO E SERVIÇOS - ENTIDADES JURISDICIONADAS

CÓDIGO	ESPECIFICAÇÃO	TOTAL	PROJETOS	ATIVIDADES	OPERAÇÕES ESPECIAIS	RESERVA DE CONTINGÊNCIA	CATEGORIA ECONÔMICA	
							CORRENTE	CAPITAL
15000100	RECURSOS NÃO VINCULADOS DE IMPOSTOS - RECEITAS ORDINÁRIAS	22.166.000		21.976.000	190.000		21.636.000	530.000
15010220	OUTROS RECURSOS NÃO VINCULADOS - DIRETAMENTE ARRECADADOS PRÓPRIOS	27.000			27.000	27.000		
17000290	OUTRAS TRANSFERÊNCIAS DE CONVÊNIOS OU INSTRUMENTOS CONGÊNERES DA UNIÃO - ADMINISTRAÇÃO INDIRETA	2.571.000		2.571.000				2.571.000
17530161	RECURSOS PROVENIENTES DE TAXAS E CONTRIBUIÇÕES - TAXAS POR SERVIÇOS PÚBLICOS	37.805.000		20.273.000	17.532.000	17.422.000	20.083.000	300.000
17990164	OUTRAS VINCULAÇÕES LEGAIS - CONTRIBUIÇÃO PRODUZIR	6.916.000		6.916.000			6.846.000	70.000
	TOTAL	69.485.000		51.736.000	17.749.000	17.449.000	48.565.000	3.471.000

DEMONSTRATIVO DA RECEITA

R\$ 1,00

3361 - GOIÁS TURISMO - AGÊNCIA ESTADUAL DE TURISMO

CÓDIGO	ESPECIFICAÇÃO	ALÍNEA / SUBALÍNEA	ORIGEM/ESPÉCIE/RUBRICA	CATEGORIA ECONÔMICA
1.0.0.0.00.0.0.0000	RECEITAS CORRENTES			12.698.000
1.1.0.0.00.0.0.0000	IMPOSTOS, TAXAS E CONTRIBUIÇÕES DE MELHORIA		5.143.000	
1.1.2.0.00.0.0.0000	TAXAS		5.143.000	
1.1.2.2.00.0.0.0000	TAXAS PELA PRESTAÇÃO DE SERVIÇOS		5.143.000	
1.1.2.2.01.0.0.0000	TAXA PELA PRESTAÇÃO DE SERVIÇOS EM GERAL	5.143.000		
1.1.2.2.01.0.1.0000	TAXAS PELA PRESTAÇÃO DE SERVIÇOS EM GERAL - PRINCIPAL	5.143.000		
1.1.2.2.01.0.1.0010 (1.753.0161)	TAXA DE ANTECIPAÇÃO - PRODUIR			
		5.142.000		
1.1.2.2.01.0.1.0014 (1.753.0161)	TAXA DE ANTECIPAÇÃO - MICROPRODUIR			
		1.000		
1.3.0.0.00.0.0.0000	RECEITA PATRIMONIAL		829.000	
1.3.2.0.00.0.0.0000	VALORES MOBILIÁRIOS		829.000	
1.3.2.1.00.0.0.0000	JUROS E CORREÇÕES MONETÁRIAS		829.000	
1.3.2.1.01.0.0.0000	REMUNERAÇÃO DE DEPÓSITOS BANCÁRIOS	829.000		
1.3.2.1.01.0.1.0000	REMUNERAÇÃO DE DEPÓSITOS BANCÁRIOS - PRINCIPAL	829.000		
1.3.2.1.01.0.1.0006 (1.700.0290)	REMUNERAÇÃO DE DEPÓSITOS DE POUPANÇA - OUTRAS TRANSFERÊNCIAS DE CONVÊNIO OU INSTRUMENTOS CONGÊNERES DA UNIÃO			
		25.000		
1.3.2.1.01.0.1.0007 (1.700.0290)	RENDIMENTOS DE APLICAÇÕES DE CURTO PRAZO EM CONTA CORRENTE - OUTRAS TRANSFERÊNCIAS DE CONVÊNIO OU INSTRUMENTOS CONGÊNERES DA UNIÃO			
		4.000		
1.3.2.1.01.0.1.0028 (1.500.0100)	RENDIMENTO APLICAÇÃO CURTO PRAZO EM CONTA CORRENTE - RECURSOS NÃO VINCULADOS DE IMPOSTOS			
		500.000		
1.3.2.1.01.0.1.0095 (1.799.0164)	RENDIMENTOS DE APLICAÇÕES DE CURTO PRAZO EM CONTA CORRENTE - RECURSOS DA CONTRIBUIÇÃO PRODUIR			
		300.000		
1.7.0.0.00.0.0.0000	TRANSFERÊNCIAS CORRENTES		20.000	
1.7.1.0.00.0.0.0000	TRANSFERÊNCIAS DA UNIÃO E DE SUAS ENTIDADES		20.000	
1.7.1.7.00.0.0.0000	TRANSFERÊNCIAS DE CONVÊNIO DA UNIÃO E DE SUAS ENTIDADES		20.000	
1.7.1.7.99.0.0.0000	OUTRAS TRANSFERÊNCIAS DE CONVÊNIO DA UNIÃO E DE SUAS ENTIDADES	20.000		
1.7.1.7.99.0.1.0000	OUTRAS TRANSFERÊNCIAS DE CONVÊNIO DA UNIÃO E DE SUAS ENTIDADES - PRINCIPAL	20.000		
1.7.1.7.99.0.1.0003 (1.700.0290)	TRANSFERÊNCIAS DE CONVÊNIO DA UNIÃO DESTINADOS PARA O SETOR DE TURISMO			
		20.000		
1.9.0.0.00.0.0.0000	OUTRAS RECEITAS CORRENTES		6.706.000	
1.9.9.0.00.0.0.0000	DEMAIS RECEITAS CORRENTES		6.706.000	
1.9.9.9.00.0.0.0000	OUTRAS RECEITAS CORRENTES		6.706.000	
1.9.9.9.99.0.0.0000	OUTRAS RECEITAS	6.706.000		
1.9.9.9.99.2.0.0000	OUTRAS RECEITAS NÃO ARRECADADAS E NÃO PROJETADAS PELA RFB - PRIMÁRIAS	6.706.000		
1.9.9.9.99.2.1.0000	OUTRAS RECEITAS NÃO ARRECADADAS E NÃO PROJETADAS PELA RFB - PRIMÁRIAS - PRINCIPAL	6.706.000		
1.9.9.9.99.2.1.0076 (1.799.0164)	CONTRIBUIÇÃO CULT/ESP/TUR/OVG - PRODUIR - LEI 20.695/19			
		6.706.000		

DEMONSTRATIVO DA RECEITA

R\$ 1,00

3361 - GOIÁS TURISMO - AGÊNCIA ESTADUAL DE TURISMO

CÓDIGO	ESPECIFICAÇÃO	ALÍNEA / SUBALÍNEA	ORIGEM/ESPÉCIE/RUBRICA	CATEGORIA ECONÔMICA
2.0.0.0.00.0.0.0000	RECEITAS DE CAPITAL			2.522.000
2.4.0.0.00.0.0.0000	TRANSFERÊNCIAS DE CAPITAL		2.522.000	
2.4.1.0.00.0.0.0000	TRANSFERÊNCIAS DA UNIÃO E DE SUAS ENTIDADES		2.522.000	
2.4.1.4.00.0.0.0000	TRANSFERÊNCIAS DE CONVÊNIOS DA UNIÃO E DE SUAS ENTIDADES		2.522.000	
2.4.1.4.99.0.0.0000	OUTRAS TRANSFERÊNCIAS DE CONVÊNIOS DA UNIÃO E DE SUAS ENTIDADES	2.522.000		
2.4.1.4.99.0.1.0000	OUTRAS TRANSFERÊNCIAS DE CONVÊNIOS DA UNIÃO E DE SUAS ENTIDADES - PRINCIPAL	2.522.000		
2.4.1.4.99.0.1.0002 (1.700.0290)	TRANSFERÊNCIAS DE CONVÊNIOS DA UNIÃO DESTINADOS PARA O SETOR DE TURISMO	2.522.000		
1.0.0.0.00.0.0.9000	DEDUÇÃO - RECEITAS CORRENTES			-266.000
1.3.0.0.00.0.0.9000	DEDUÇÃO DA RECEITA PATRIMONIAL		-266.000	
1.3.2.0.00.0.0.9000	DEDUÇÃO DE VALORES MOBILIÁRIOS		-266.000	
1.3.2.1.00.0.0.9000	DEDUÇÃO DE JUROS E CORREÇÕES MONETÁRIAS		-266.000	
1.3.2.1.01.0.0.9000	DEDUÇÃO - REMUNERAÇÃO DE DEPÓSITOS BANCÁRIOS	-266.000		
1.3.2.1.01.0.1.9000	DEDUÇÃO - REMUNERAÇÃO DE DEPÓSITOS BANCÁRIOS - PRINCIPAL	-266.000		
1.3.2.1.01.0.1.9028 (1.500.0100)	DEDUÇÃO - RENDIMENTO APLICAÇÃO CURTO PRAZO EM CONTA CORRENTE - RECURSOS NÃO VINCULADOS DE IMPOSTOS	-167.000		
1.3.2.1.01.0.1.9084 (1.753.0161)	DEDUÇÃO - RENDIMENTOS DE APLICAÇÕES DE CURTO PRAZO EM CONTA CORRENTE - RECURSOS DE TAXAS PELA PRESTAÇÃO DE SERVIÇOS	-9.000		
1.3.2.1.01.0.1.9095 (1.799.0164)	DEDUÇÃO - RENDIMENTOS DE APLICAÇÕES DE CURTO PRAZO EM CONTA CORRENTE - RECURSOS DA CONTRIBUIÇÃO PRODUIZIR	-90.000		
	TOTAL DA RECEITA			14.954.000

ADMINISTRAÇÃO INDIRETA

(R\$ 1,00)

DEMONSTRATIVO DAS DESPESAS POR FONTES DE RECURSOS, CONFORME OS PROJETOS, ATIVIDADES E OPERAÇÕES ESPECIAIS E AS CATEGORIAS ECONÔMICAS

3360 - SECRETARIA DE ESTADO DE INDÚSTRIA, COMÉRCIO E SERVIÇOS - ENTIDADES JURISDICIONADAS

3361 - GOIÁS TURISMO - AGÊNCIA ESTADUAL DE TURISMO

CÓDIGO	ESPECIFICAÇÃO	TOTAL	PROJETOS	ATIVIDADES	OPERAÇÕES ESPECIAIS	RESERVA DE CONTINGÊNCIA	CATEGORIA ECONÔMICA	
							CORRENTE	CAPITAL
15000100	RECURSOS NÃO VINCULADOS DE IMPOSTOS - RECEITAS ORDINÁRIAS	22.166.000		21.976.000	190.000		21.636.000	530.000
17000290	OUTRAS TRANSFERÊNCIAS DE CONVÊNIOS OU INSTRUMENTOS CONGÊNERES DA UNIÃO - ADMINISTRAÇÃO INDIRETA	2.571.000		2.571.000				2.571.000
17530161	RECURSOS PROVENIENTES DE TAXAS E CONTRIBUIÇÕES - TAXAS POR SERVIÇOS PÚBLICOS	5.134.000		430.000	4.704.000	4.704.000	380.000	50.000
17990164	OUTRAS VINCULAÇÕES LEGAIS - CONTRIBUIÇÃO PRODUZIR	6.916.000		6.916.000			6.846.000	70.000
	TOTAL	36.787.000		31.893.000	4.894.000	4.704.000	28.862.000	3.221.000

DEMONSTRATIVO DA RECEITA

R\$ 1,00

3362 - JUNTA COMERCIAL DO ESTADO DE GOIÁS - JUCEG

CÓDIGO	ESPECIFICAÇÃO	ALÍNEA / SUBALÍNEA	ORIGEM/ESPÉCIE/RUBRICA	CATEGORIA ECONÔMICA
1.0.0.0.00.0.0.0000	RECEITAS CORRENTES			46.710.000
1.1.0.0.00.0.0.0000	IMPOSTOS, TAXAS E CONTRIBUIÇÕES DE MELHORIA		45.472.000	
1.1.2.0.00.0.0.0000	TAXAS		45.472.000	
1.1.2.2.00.0.0.0000	TAXAS PELA PRESTAÇÃO DE SERVIÇOS		45.472.000	
1.1.2.2.01.0.0.0000	TAXA PELA PRESTAÇÃO DE SERVIÇOS EM GERAL	45.472.000		
1.1.2.2.01.0.1.0000	TAXAS PELA PRESTAÇÃO DE SERVIÇOS EM GERAL - PRINCIPAL	45.472.000		
1.1.2.2.01.0.1.0001 (1.753.0161)	TAXAS PELA PRESTAÇÃO DE SERVIÇOS			
		34.829.000		
1.1.2.2.01.0.1.0002 (1.753.0161)	TAXA DE EXPEDIÇÃO DE DOCUMENTOS			
		10.643.000		
1.3.0.0.00.0.0.0000	RECEITA PATRIMONIAL		1.202.000	
1.3.2.0.00.0.0.0000	VALORES MOBILIÁRIOS		1.202.000	
1.3.2.1.00.0.0.0000	JUROS E CORREÇÕES MONETÁRIAS		1.202.000	
1.3.2.1.01.0.0.0000	REMUNERAÇÃO DE DEPÓSITOS BANCÁRIOS	1.202.000		
1.3.2.1.01.0.1.0000	REMUNERAÇÃO DE DEPÓSITOS BANCÁRIOS - PRINCIPAL	1.202.000		
1.3.2.1.01.0.1.0020 (1.501.0220)	RENDIMENTOS DE APLICAÇÕES DE CURTO PRAZO EM CONTA CORRENTE - OUTROS RECURSOS NÃO VINCULADOS - RECURSOS DIRETAMENTE ARRECADADOS PRÓPRIOS		1.000	
1.3.2.1.01.0.1.0084 (1.753.0161)	RENDIMENTOS DE APLICAÇÕES DE CURTO PRAZO EM CONTA CORRENTE - RECURSOS DE TAXAS PELA PRESTAÇÃO DE SERVIÇOS	1.201.000		
1.9.0.0.00.0.0.0000	OUTRAS RECEITAS CORRENTES		36.000	
1.9.2.0.00.0.0.0000	INDENIZAÇÕES, RESTITUIÇÕES E RESSARCIMENTOS		36.000	
1.9.2.1.00.0.0.0000	INDENIZAÇÕES		36.000	
1.9.2.1.01.0.0.0000	INDENIZAÇÕES POR DANOS CAUSADOS AO PATRIMÔNIO PÚBLICO	15.000		
1.9.2.1.01.0.1.0000	INDENIZAÇÕES POR DANOS CAUSADOS AO PATRIMÔNIO PÚBLICO - PRINCIPAL	15.000		
1.9.2.1.01.0.1.0014 (1.501.0220)	INDENIZAÇÕES POR PREJUÍZOS CAUSADOS AO ERÁRIO PÚBLICO			
		15.000		
1.9.2.1.03.0.0.0000	INDENIZAÇÃO POR SINISTRO	21.000		
1.9.2.1.03.0.1.0000	INDENIZAÇÃO POR SINISTRO - PRINCIPAL	21.000		
1.9.2.1.03.0.1.0005 (1.501.0220)	INDENIZAÇÃO POR SINISTRO			
		21.000		
1.0.0.0.00.0.0.9000	DEDUÇÃO - RECEITAS CORRENTES			-14.012.000
1.1.0.0.00.0.0.9000	DEDUÇÃO DOS IMPOSTOS, TAXAS E CONTRIBUIÇÕES DE MELHORIA		-13.642.000	
1.1.2.0.00.0.0.9000	DEDUÇÃO DE TAXAS		-13.642.000	
1.1.2.2.00.0.0.9000	DEDUÇÃO DE TAXAS PELA PRESTAÇÃO DE SERVIÇOS		-13.642.000	
1.1.2.2.01.0.0.9000	DEDUÇÃO - TAXAS PELA PRESTAÇÃO DE SERVIÇOS EM GERAL	-13.642.000		
1.1.2.2.01.0.1.9000	DEDUÇÃO - TAXAS PELA PRESTAÇÃO DE SERVIÇOS EM GERAL - PRINCIPAL	-13.642.000		
1.1.2.2.01.0.1.9001 (1.753.0161)	DEDUÇÃO - TAXAS PELA PRESTAÇÃO DE SERVIÇOS			
		-10.449.000		
1.1.2.2.01.0.1.9002 (1.753.0161)	DEDUÇÃO - TAXA DE EXPEDIÇÃO DE DOCUMENTOS			
		-3.193.000		

DEMONSTRATIVO DA RECEITA

R\$ 1,00

3362 - JUNTA COMERCIAL DO ESTADO DE GOIÁS - JUCEG

CÓDIGO	ESPECIFICAÇÃO	ALÍNEA / SUBALÍNEA	ORIGEM/ESPÉCIE/RUBRICA	CATEGORIA ECONÔMICA
1.3.0.0.00.0.0.9000	DEDUÇÃO DA RECEITA PATRIMONIAL		-360.000	
1.3.2.0.00.0.0.9000	DEDUÇÃO DE VALORES MOBILIÁRIOS		-360.000	
1.3.2.1.00.0.0.9000	DEDUÇÃO DE JUROS E CORREÇÕES MONETÁRIAS		-360.000	
1.3.2.1.01.0.0.9000	DEDUÇÃO - REMUNERAÇÃO DE DEPÓSITOS BANCÁRIOS	-360.000		
1.3.2.1.01.0.1.9000	DEDUÇÃO - REMUNERAÇÃO DE DEPÓSITOS BANCÁRIOS - PRINCIPAL	-360.000		
1.3.2.1.01.0.1.9084 (1.753.0161)	DEDUÇÃO - RENDIMENTOS DE APLICAÇÕES DE CURTO PRAZO EM CONTA CORRENTE - RECURSOS DE TAXAS PELA PRESTAÇÃO DE SERVIÇOS	-360.000		
1.9.0.0.00.0.0.9000	DEDUÇÃO DE OUTRAS RECEITAS CORRENTES		-10.000	
1.9.2.0.00.0.0.9000	DEDUÇÃO DE INDENIZAÇÕES, RESTITUIÇÕES E RESSARCIMENTOS		-10.000	
1.9.2.1.00.0.0.9000	DEDUÇÃO DE INDENIZAÇÕES		-10.000	
1.9.2.1.01.0.0.9000	DEDUÇÃO DE INDENIZAÇÕES POR DANOS CAUSADOS AO PATRIMÔNIO PÚBLICO	-4.000		
1.9.2.1.01.0.1.9000	DEDUÇÃO - INDENIZAÇÕES POR DANOS CAUSADOS AO PATRIMÔNIO PÚBLICO - PRINCIPAL	-4.000		
1.9.2.1.01.0.1.9014 (1.501.0220)	DEDUÇÃO - INDENIZAÇÕES POR PREJUÍZOS CAUSADOS AO ERÁRIO PÚBLICO	-4.000		
1.9.2.1.03.0.0.9000	DEDUÇÃO DE INDENIZAÇÃO POR SINISTRO	-6.000		
1.9.2.1.03.0.1.9000	DEDUÇÃO - INDENIZAÇÃO POR SINISTRO - PRINCIPAL	-6.000		
1.9.2.1.03.0.1.9005 (1.501.0220)	DEDUÇÃO - INDENIZAÇÃO POR SINISTRO	-6.000		
TOTAL DA RECEITA				32.698.000

ADMINISTRAÇÃO INDIRETA

(R\$ 1,00)

DEMONSTRATIVO DAS DESPESAS POR FONTES DE RECURSOS, CONFORME OS PROJETOS, ATIVIDADES E OPERAÇÕES ESPECIAIS E AS CATEGORIAS ECONÔMICAS

3360 - SECRETARIA DE ESTADO DE INDÚSTRIA, COMÉRCIO E SERVIÇOS - ENTIDADES JURISDICIONADAS

3362 - JUNTA COMERCIAL DO ESTADO DE GOIÁS - JUCEG

CÓDIGO	ESPECIFICAÇÃO	TOTAL	PROJETOS	ATIVIDADES	OPERAÇÕES ESPECIAIS	RESERVA DE CONTINGÊNCIA	CATEGORIA ECONÔMICA	
							CORRENTE	CAPITAL
15010220	OUTROS RECURSOS NÃO VINCULADOS - DIRETAMENTE ARRECADADOS PRÓPRIOS	27.000			27.000	27.000		
17530161	RECURSOS PROVENIENTES DE TAXAS E CONTRIBUIÇÕES - TAXAS POR SERVIÇOS PÚBLICOS	32.671.000		19.843.000	12.828.000	12.718.000	19.703.000	250.000
	TOTAL	32.698.000		19.843.000	12.855.000	12.745.000	19.703.000	250.000

ADMINISTRAÇÃO INDIRETA

(R\$ 1,00)

DEMONSTRATIVO DAS DESPESAS POR FONTES DE RECURSOS, CONFORME OS PROJETOS, ATIVIDADES E OPERAÇÕES ESPECIAIS E AS CATEGORIAS ECONÔMICAS

4060 - SECRETARIA-GERAL DA GOVERNADORIA - ENTIDADES JURISDICIONADAS

CÓDIGO	ESPECIFICAÇÃO	TOTAL	PROJETOS	ATIVIDADES	OPERAÇÕES ESPECIAIS	RESERVA DE CONTINGÊNCIA	CATEGORIA ECONÔMICA	
							CORRENTE	CAPITAL
15000100	RECURSOS NÃO VINCULADOS DE IMPOSTOS - RECEITAS ORDINÁRIAS	511.109.000	167.301.000	337.201.000	6.607.000		411.288.000	99.821.000
15010129	OUTROS RECURSOS NÃO VINCULADOS - CONCESSÕES, PERMISSÕES E DELEGAÇÕES	1.503.000		1.503.000			1.403.000	100.000
15010220	OUTROS RECURSOS NÃO VINCULADOS - DIRETAMENTE ARRECADADOS PRÓPRIOS	57.686.000	10.000	57.577.000	99.000	59.000	54.941.000	2.686.000
17000290	OUTRAS TRANSFERÊNCIAS DE CONVÊNIOS OU INSTRUMENTOS CONGÊNERES DA UNIÃO - ADMINISTRAÇÃO INDIRETA	23.205.000	10.183.000	13.022.000			14.012.000	9.193.000
17020291	OUTRAS TRANSFERÊNCIAS DE CONVÊNIOS OU INSTRUMENTOS CONGÊNERES DOS MUNICÍPIOS - ADMINISTRAÇÃO INDIRETA	21.000	21.000				10.000	11.000
17030292	OUTRAS TRANSFERÊNCIAS DE CONVÊNIOS OU INSTRUMENTOS CONGÊNERES DE OUTRAS ENTIDADES - ADMINISTRAÇÃO INDIRETA	8.985.000		8.985.000			8.985.000	
17040118	TRANSFERÊNCIA DA UNIÃO REFERENTE A ROYALTIES DO PETRÓLEO E GÁS NATURAL	33.634.000	33.634.000				33.634.000	
17520125	RECURSOS VINCULADOS AO TRÂNSITO	129.118.000	119.302.000	9.816.000			119.118.000	10.000.000
17530161	RECURSOS PROVENIENTES DE TAXAS E CONTRIBUIÇÕES - TAXAS POR SERVIÇOS PÚBLICOS	16.672.000	7.000.000	9.672.000			3.000.000	13.672.000
17540110	RECURSOS DE OPERAÇÕES DE CRÉDITO - INTERNAS	2.957.000	2.957.000					2.957.000
17550124	RECURSOS DE ALIENAÇÃO DE BENS/ATIVOS - ADMINISTRAÇÃO DIRETA	45.571.000	45.571.000					45.571.000
17560227	RECURSOS DE ALIENAÇÃO DE BENS/ATIVOS - ADMINISTRAÇÃO INDIRETA	201.000			201.000	201.000		
17610156	RECURSOS VINCULADOS AO FUNDO DE COMBATE E ERRADICAÇÃO DA POBREZA - OUTROS RECURSOS DO PROTEGE	251.540.000	81.982.000	169.558.000			216.540.000	35.000.000
	TOTAL	1.082.202.000	467.961.000	607.334.000	6.907.000	260.000	862.931.000	219.011.000

DEMONSTRATIVO DA RECEITA

R\$ 1,00

4063 - AGÊNCIA GOIANA DE INFRAESTRUTURA E TRANSPORTES - GOINFRA

CÓDIGO	ESPECIFICAÇÃO	ALÍNEA / SUBALÍNEA	ORIGEM/ESPÉCIE/RUBRICA	CATEGORIA ECONÔMICA
1.0.0.0.00.0.0.0000	RECEITAS CORRENTES			157.929.000
1.1.0.0.00.0.0.0000	IMPOSTOS, TAXAS E CONTRIBUIÇÕES DE MELHORIA		7.818.000	
1.1.2.0.00.0.0.0000	TAXAS		7.818.000	
1.1.2.2.00.0.0.0000	TAXAS PELA PRESTAÇÃO DE SERVIÇOS		7.818.000	
1.1.2.2.01.0.0.0000	TAXA PELA PRESTAÇÃO DE SERVIÇOS EM GERAL	7.818.000		
1.1.2.2.01.0.1.0000	TAXAS PELA PRESTAÇÃO DE SERVIÇOS EM GERAL - PRINCIPAL	7.818.000		
1.1.2.2.01.0.1.0008 (1.753.0161)	TAXA ATESTADO DE CAPACIDADE TÉCNICA			
		6.000		
1.1.2.2.01.0.1.0019 (1.753.0161)	TAXA DE FAIXA DE DOMÍNIO			
		340.000		
1.1.2.2.01.0.1.0020 (1.753.0161)	TAXA AUTORIZAÇÃO ESPECIAL DE TRÂNSITO			
		7.472.000		
1.3.0.0.00.0.0.0000	RECEITA PATRIMONIAL		21.432.000	
1.3.1.0.00.0.0.0000	EXPLORAÇÃO DO PATRIMÔNIO IMOBILIÁRIO DO ESTADO		1.541.000	
1.3.1.1.00.0.0.0000	EXPLORAÇÃO DO PATRIMÔNIO IMOBILIÁRIO DO ESTADO		1.541.000	
1.3.1.1.02.0.0.0000	CONCESSÃO, PERMISSÃO, AUTORIZAÇÃO OU CESSÃO DO DIREITO DE USO DE BENS IMÓVEIS PÚBLICOS	1.541.000		
1.3.1.1.02.0.1.0000	CONCESSÃO, PERMISSÃO, AUTORIZAÇÃO OU CESSÃO DO DIREITO DE USO DE BENS IMÓVEIS PÚBLICOS - PRINCIPAL	1.541.000		
1.3.1.1.02.0.1.0021 (1.501.0129)	LICENÇA DE USO E OCUPAÇÃO DO SOLO NAS FAIXAS DE DOMÍNIO E LINDEIRAS			
		1.505.000		
1.3.1.1.02.0.1.0022 (1.501.0129)	PERMISSÃO DE USO DE ÁREA NOS AERÓDROMOS			
		36.000		
1.3.2.0.00.0.0.0000	VALORES MOBILIÁRIOS		19.891.000	
1.3.2.1.00.0.0.0000	JUROS E CORREÇÕES MONETÁRIAS		19.891.000	
1.3.2.1.01.0.0.0000	REMUNERAÇÃO DE DEPÓSITOS BANCÁRIOS	19.891.000		
1.3.2.1.01.0.1.0000	REMUNERAÇÃO DE DEPÓSITOS BANCÁRIOS - PRINCIPAL	19.891.000		
1.3.2.1.01.0.1.0005 (1.702.0291)	REMUNERAÇÃO DE DEPÓSITOS DE POUPANÇA - OUTRAS TRANSFERÊNCIAS DE CONVÊNIOS OU INSTRUMENTOS CONGÊNERES DOS MUNICÍPIOS			
		18.000		
1.3.2.1.01.0.1.0006 (1.700.0290)	REMUNERAÇÃO DE DEPÓSITOS DE POUPANÇA - OUTRAS TRANSFERÊNCIAS DE CONVÊNIOS OU INSTRUMENTOS CONGÊNERES DA UNIÃO			
		160.000		
1.3.2.1.01.0.1.0007 (1.700.0290)	RENDIMENTOS DE APLICAÇÕES DE CURTO PRAZO EM CONTA CORRENTE - OUTRAS TRANSFERÊNCIAS DE CONVÊNIOS OU INSTRUMENTOS CONGÊNERES DA UNIÃO			
		23.000		
1.3.2.1.01.0.1.0016 (1.702.0291)	RENDIMENTOS DE APLICAÇÕES EM CDB - OUTRAS TRANSFERÊNCIAS DE CONVÊNIOS OU INSTRUMENTOS CONGÊNERES DOS MUNICÍPIOS			
		3.000		
1.3.2.1.01.0.1.0020 (1.501.0220)	RENDIMENTOS DE APLICAÇÕES DE CURTO PRAZO EM CONTA CORRENTE - OUTROS RECURSOS NÃO VINCULADOS - RECURSOS DIRETAMENTE ARRECADADOS PRÓPRIOS			
		120.000		
1.3.2.1.01.0.1.0034 (1.500.0100)	REMUNERAÇÃO DE DEPÓSITOS DE POUPANÇA DE CONTRAPARTIDA DE CONVÊNIOS - RECURSOS NÃO VINCULADOS DE IMPOSTOS			
		12.000		
1.3.2.1.01.0.1.0071 (1.752.0125)	RENDIMENTOS DE APLICAÇÃO DE CURTO PRAZO EM CONTA			
		3.200.000		

DEMONSTRATIVO DA RECEITA

R\$ 1,00

4063 - AGÊNCIA GOIANA DE INFRAESTRUTURA E TRANSPORTES - GOINFRA

CÓDIGO	ESPECIFICAÇÃO	ALÍNEA / SUBALÍNEA	ORIGEM/ESPÉCIE/RUBRICA	CATEGORIA ECONÔMICA
1.3.2.1.01.0.1.0072 (1.752.0125)	CORRENTE - RECURSOS VINCULADOS AO TRÂNSITO RENDIMENTOS DE APLICAÇÕES EM CDB/RDB - RECURSOS VINCULADOS AO TRÂNSITO	344.000		
1.3.2.1.01.0.1.0084 (1.753.0161)	RENDIMENTOS DE APLICAÇÕES DE CURTO PRAZO EM CONTA CORRENTE - RECURSOS DE TAXAS PELA PRESTAÇÃO DE SERVIÇOS	16.000.000		
1.3.2.1.01.0.1.0088 (1.501.0129)	RENDIMENTOS DE APLICAÇÕES DE CURTO PRAZO EM CONTA CORRENTE - RECURSOS DE CONCESSÕES, PERMISSÕES E DELEGAÇÕES	11.000		
1.9.0.0.00.0.0.0000	OUTRAS RECEITAS CORRENTES		128.679.000	
1.9.1.0.00.0.0.0000	MULTAS ADMINISTRATIVAS CONTRATUAIS E JUDICIAIS		125.658.000	
1.9.1.1.00.0.0.0000	MULTAS ADMINISTRATIVAS, CONTRATUAIS E JUDICIAIS		125.658.000	
1.9.1.1.09.0.0.0000	MULTAS E JUROS PREVISTOS EM CONTRATOS	10.000		
1.9.1.1.09.0.1.0000	MULTAS E JUROS PREVISTOS EM CONTRATOS - PRINCIPAL	10.000		
1.9.1.1.09.0.1.0008 (1.501.0220)	MULTAS PREVISTAS EM CONTRATOS	8.000		
1.9.1.1.09.0.1.0011 (1.501.0220)	JUROS PREVISTOS EM CONTRATOS	2.000		
1.9.1.1.14.0.0.0000	MULTAS PREVISTAS NO CÓDIGO DE TRÂNSITO BRASILEIRO - CTB	125.648.000		
1.9.1.1.14.0.1.0000	MULTAS PREVISTAS NO CÓDIGO DE TRÂNSITO BRASILEIRO - CTB - PRINCIPAL	125.648.000		
1.9.1.1.14.0.1.0001 (1.752.0125)	MULTAS PREVISTAS NO CÓDIGO DE TRÂNSITO BRASILEIRO - CTB	125.648.000		
1.9.2.0.00.0.0.0000	INDENIZAÇÕES, RESTITUIÇÕES E RESSARCIMENTOS		3.021.000	
1.9.2.2.00.0.0.0000	RESTITUIÇÕES		3.021.000	
1.9.2.2.06.0.0.0000	RESTITUIÇÃO DE DESPESAS DE EXERCÍCIOS ANTERIORES	21.000		
1.9.2.2.06.3.0.0000	RESTITUIÇÃO DE DESPESAS PRIMÁRIAS DE EXERCÍCIOS ANTERIORES	21.000		
1.9.2.2.06.3.1.0000	RESTITUIÇÃO DE DESPESAS PRIMÁRIAS DE EXERCÍCIOS ANTERIORES - PRINCIPAL	21.000		
1.9.2.2.06.3.1.0021 (1.501.0220)	RESTITUIÇÃO DE VALORES SEQUESTRADOS JUDICIALMENTE EM EXERCÍCIOS ANTERIORES	21.000		
1.9.2.2.99.0.0.0000	OUTRAS RESTITUIÇÕES	3.000.000		
1.9.2.2.99.0.1.0000	OUTRAS RESTITUIÇÕES - PRINCIPAL	3.000.000		
1.9.2.2.99.0.1.0021 (1.501.0220)	RESTITUIÇÕES DE PAGAMENTOS INDEVIDOS	3.000.000		
2.0.0.0.00.0.0.0000	RECEITAS DE CAPITAL			10.000.000
2.4.0.0.00.0.0.0000	TRANSFERÊNCIAS DE CAPITAL		10.000.000	
2.4.1.0.00.0.0.0000	TRANSFERÊNCIAS DA UNIÃO E DE SUAS ENTIDADES		10.000.000	
2.4.1.4.00.0.0.0000	TRANSFERÊNCIAS DE CONVÊNIO DA UNIÃO E DE SUAS ENTIDADES		10.000.000	
2.4.1.4.99.0.0.0000	OUTRAS TRANSFERÊNCIAS DE CONVÊNIO DA UNIÃO E DE SUAS ENTIDADES	10.000.000		
2.4.1.4.99.0.1.0000	OUTRAS TRANSFERÊNCIAS DE CONVÊNIO DA UNIÃO E DE SUAS ENTIDADES - PRINCIPAL	10.000.000		
2.4.1.4.99.0.1.0003 (1.700.0290)	TRANSFERÊNCIAS DE CONVÊNIO DA UNIÃO DESTINADOS PARA A INFRAESTRUTURA	10.000.000		

DEMONSTRATIVO DA RECEITA

R\$ 1,00

4063 - AGÊNCIA GOIANA DE INFRAESTRUTURA E TRANSPORTES - GOINFRA

CÓDIGO	ESPECIFICAÇÃO	ALÍNEA / SUBALÍNEA	ORIGEM/ESPÉCIE/RUBRICA	CATEGORIA ECONÔMICA
1.0.0.0.00.0.0.9000	DEDUÇÃO - RECEITAS CORRENTES			-9.534.000
1.1.0.0.00.0.0.9000	DEDUÇÃO DOS IMPOSTOS, TAXAS E CONTRIBUIÇÕES DE MELHORIA		-2.346.000	
1.1.2.0.00.0.0.9000	DEDUÇÃO DE TAXAS		-2.346.000	
1.1.2.2.00.0.0.9000	DEDUÇÃO DE TAXAS PELA PRESTAÇÃO DE SERVIÇOS		-2.346.000	
1.1.2.2.01.0.0.9000	DEDUÇÃO - TAXAS PELA PRESTAÇÃO DE SERVIÇOS EM GERAL	-2.346.000		
1.1.2.2.01.0.1.9000	DEDUÇÃO - TAXAS PELA PRESTAÇÃO DE SERVIÇOS EM GERAL - PRINCIPAL	-2.346.000		
1.1.2.2.01.0.1.9008 (1.753.0161)	DEDUÇÃO - TAXA ATESTADO DE CAPACIDADE TÉCNICA	-2.000		
1.1.2.2.01.0.1.9019 (1.753.0161)	DEDUÇÃO - TAXA DE FAIXA DE DOMÍNIO	-102.000		
1.1.2.2.01.0.1.9020 (1.753.0161)	DEDUÇÃO - TAXA AUTORIZAÇÃO ESPECIAL DE TRÂNSITO	-2.242.000		
1.3.0.0.00.0.0.9000	DEDUÇÃO DA RECEITA PATRIMONIAL		-6.205.000	
1.3.1.0.00.0.0.9000	DEDUÇÃO DA EXPLORAÇÃO DO PATRIMÔNIO IMOBILIÁRIO DO ESTADO		-1.366.000	
1.3.1.1.00.0.0.9000	DEDUÇÃO - EXPLORAÇÃO DO PATRIMÔNIO IMOBILIÁRIO DO ESTADO		-1.366.000	
1.3.1.1.02.0.0.9000	DEDUÇÃO - CONCESSÃO, PERMISSÃO, AUTORIZAÇÃO OU CESSÃO DO DIREITO DE USO DE BENS IMÓVEIS PÚBLICOS	-1.366.000		
1.3.1.1.02.0.1.9000	DEDUÇÃO - CONCESSÃO, PERMISSÃO, AUTORIZAÇÃO OU CESSÃO DO DIREITO DE USO DE BENS IMÓVEIS PÚBLICOS - PRINCIPAL	-1.366.000		
1.3.1.1.02.0.1.9021 (1.501.0129)	DEDUÇÃO - LICENÇA DE USO E OCUPAÇÃO DO SOLO NAS FAIXAS DE DOMÍNIO E LINDEIRAS	-1.355.000		
1.3.1.1.02.0.1.9022 (1.501.0129)	DEDUÇÃO - PERMISSÃO DE USO DE ÁREA NOS AERÓDROMOS	-11.000		
1.3.2.0.00.0.0.9000	DEDUÇÃO DE VALORES MOBILIÁRIOS		-4.839.000	
1.3.2.1.00.0.0.9000	DEDUÇÃO DE JUROS E CORREÇÕES MONETÁRIAS		-4.839.000	
1.3.2.1.01.0.0.9000	DEDUÇÃO - REMUNERAÇÃO DE DEPÓSITOS BANCÁRIOS	-4.839.000		
1.3.2.1.01.0.1.9000	DEDUÇÃO - REMUNERAÇÃO DE DEPÓSITOS BANCÁRIOS - PRINCIPAL	-4.839.000		
1.3.2.1.01.0.1.9020 (1.501.0220)	DEDUÇÃO - RENDIMENTOS DE APLICAÇÕES DE CURTO PRAZO EM CONTA CORRENTE - OUTROS RECURSOS NÃO VINCULADOS - RECURSOS DIRETAMENTE ARRECADADOS PRÓPRIOS	-36.000		
1.3.2.1.01.0.1.9084 (1.753.0161)	DEDUÇÃO - RENDIMENTOS DE APLICAÇÕES DE CURTO PRAZO EM CONTA CORRENTE - RECURSOS DE TAXAS PELA PRESTAÇÃO DE SERVIÇOS	-4.800.000		
1.3.2.1.01.0.1.9088 (1.501.0129)	DEDUÇÃO - RENDIMENTOS DE APLICAÇÕES DE CURTO PRAZO EM CONTA CORRENTE - RECURSOS DE CONCESSÕES, PERMISSÕES E DELEGAÇÕES	-3.000		
1.9.0.0.00.0.0.9000	DEDUÇÃO DE OUTRAS RECEITAS CORRENTES		-983.000	
1.9.1.0.00.0.0.9000	DEDUÇÃO DE MULTAS ADMINISTRATIVAS CONTRATUAIS E JUDICIAIS		-77.000	
1.9.1.1.00.0.0.9000	DEDUÇÃO - MULTAS ADMINISTRATIVAS, CONTRATUAIS E JUDICIAIS		-77.000	
1.9.1.1.09.0.0.9000	DEDUÇÃO - MULTAS E JUROS PREVISTOS EM CONTRATOS	-3.000		
1.9.1.1.09.0.1.9000	DEDUÇÃO - MULTAS E JUROS PREVISTOS EM CONTRATOS - PRINCIPAL	-3.000		
1.9.1.1.09.0.1.9008 (1.501.0220)	DEDUÇÃO - MULTAS PREVISTAS EM CONTRATOS	-2.000		

DEMONSTRATIVO DA RECEITA

R\$ 1,00

4063 - AGÊNCIA GOIANA DE INFRAESTRUTURA E TRANSPORTES - GOINFRA

CÓDIGO	ESPECIFICAÇÃO	ALÍNEA / SUBALÍNEA	ORIGEM/ESPÉCIE/RUBRICA	CATEGORIA ECONÔMICA
1.9.1.1.09.0.1.9011 (1.501.0220)	DEDUÇÃO - JUROS PREVISTOS EM CONTRATOS			
		-1.000		
1.9.1.1.14.0.0.9000	DEDUÇÃO - MULTAS PREVISTAS NO CÓDIGO DE TRÂNSITO BRASILEIRO - CTB	-74.000		
1.9.1.1.14.0.1.9000	DEDUÇÃO - MULTAS PREVISTAS NO CÓDIGO DE TRÂNSITO BRASILEIRO - CTB - PRINCIPAL	-74.000		
1.9.1.1.14.0.1.9001 (1.752.0125)	DEDUÇÃO - MULTAS PREVISTAS NO CÓDIGO DE TRÂNSITO BRASILEIRO - CTB	-74.000		
1.9.2.0.00.0.0.9000	DEDUÇÃO DE INDENIZAÇÕES, RESTITUIÇÕES E RESSARCIMENTOS		-906.000	
1.9.2.2.00.0.0.9000	DEDUÇÃO DE RESTITUIÇÕES		-906.000	
1.9.2.2.06.0.0.9000	DEDUÇÃO DE RESTITUIÇÃO DE DESPESAS DE EXERCÍCIOS ANTERIORES	-6.000		
1.9.2.2.06.3.0.9000	DEDUÇÃO - RESTITUIÇÃO DE DESPESAS PRIMÁRIAS DE EXERCÍCIOS ANTERIORES	-6.000		
1.9.2.2.06.3.1.9000	DEDUÇÃO - RESTITUIÇÃO DE DESPESAS PRIMÁRIAS DE EXERCÍCIOS ANTERIORES - PRINCIPAL	-6.000		
1.9.2.2.06.3.1.9021 (1.501.0220)	DEDUÇÃO - RESTITUIÇÃO DE VALORES SEQUESTRADOS JUDICIALMENTE EM EXERCÍCIOS ANTERIORES	-6.000		
1.9.2.2.99.0.0.9000	DEDUÇÃO DE OUTRAS RESTITUIÇÕES	-900.000		
1.9.2.2.99.0.1.9000	DEDUÇÃO - OUTRAS RESTITUIÇÕES - PRINCIPAL	-900.000		
1.9.2.2.99.0.1.9021 (1.501.0220)	DEDUÇÃO - RESTITUIÇÕES DE PAGAMENTOS INDEVIDOS	-900.000		
	TOTAL DA RECEITA			158.395.000

ADMINISTRAÇÃO INDIRETA

(R\$ 1,00)

DEMONSTRATIVO DAS DESPESAS POR FONTES DE RECURSOS, CONFORME OS PROJETOS, ATIVIDADES E OPERAÇÕES ESPECIAIS E AS CATEGORIAS ECONÔMICAS

4060 - SECRETARIA-GERAL DA GOVERNADORIA - ENTIDADES JURISDICIONADAS

4063 - AGÊNCIA GOIANA DE INFRAESTRUTURA E TRANSPORTES - GOINFRA

CÓDIGO	ESPECIFICAÇÃO	TOTAL	PROJETOS	ATIVIDADES	OPERAÇÕES ESPECIAIS	RESERVA DE CONTINGÊNCIA	CATEGORIA ECONÔMICA	
							CORRENTE	CAPITAL
15000100	RECURSOS NÃO VINCULADOS DE IMPOSTOS - RECEITAS ORDINÁRIAS	419.177.000	167.281.000	245.829.000	6.067.000		328.661.000	90.516.000
15010129	OUTROS RECURSOS NÃO VINCULADOS - CONCESSÕES, PERMISSÕES E DELEGAÇÕES	183.000		183.000			83.000	100.000
15010220	OUTROS RECURSOS NÃO VINCULADOS - DIRETAMENTE ARRECADADOS PRÓPRIOS	2.206.000	10.000	2.196.000			2.206.000	
17000290	OUTRAS TRANSFERÊNCIAS DE CONVÊNIOS OU INSTRUMENTOS CONGÊNERES DA UNIÃO - ADMINISTRAÇÃO INDIRETA	10.183.000	10.183.000				1.000.000	9.183.000
17020291	OUTRAS TRANSFERÊNCIAS DE CONVÊNIOS OU INSTRUMENTOS CONGÊNERES DOS MUNICÍPIOS - ADMINISTRAÇÃO INDIRETA	21.000	21.000				10.000	11.000
17040118	TRANSFERÊNCIA DA UNIÃO REFERENTE A ROYALTIES DO PETRÓLEO E GÁS NATURAL	33.634.000	33.634.000				33.634.000	
17520125	RECURSOS VINCULADOS AO TRÂNSITO	129.118.000	119.302.000	9.816.000			119.118.000	10.000.000
17530161	RECURSOS PROVENIENTES DE TAXAS E CONTRIBUIÇÕES - TAXAS POR SERVIÇOS PÚBLICOS	16.672.000	7.000.000	9.672.000			3.000.000	13.672.000
17540110	RECURSOS DE OPERAÇÕES DE CRÉDITO - INTERNAS	2.957.000	2.957.000					2.957.000
17550124	RECURSOS DE ALIENAÇÃO DE BENS/ATIVOS - ADMINISTRAÇÃO DIRETA	45.571.000	45.571.000					45.571.000
	TOTAL	659.722.000	385.959.000	267.696.000	6.067.000		487.712.000	172.010.000

DEMONSTRATIVO DA RECEITA

R\$ 1,00

4091 - GOIAS TELECOMUNICACOES S.A. - GOIASTELECOM

CÓDIGO	ESPECIFICAÇÃO	ALÍNEA / SUBALÍNEA	ORIGEM/ESPÉCIE/RUBRICA	CATEGORIA ECONÔMICA
1.0.0.0.00.0.0.0000	RECEITAS CORRENTES			270.000
1.6.0.0.00.0.0.0000	RECEITA DE SERVIÇOS		270.000	
1.6.1.0.00.0.0.0000	SERVIÇOS ADMINISTRATIVOS E COMERCIAIS GERAIS		270.000	
1.6.1.1.00.0.0.0000	SERVIÇOS ADMINISTRATIVOS E COMERCIAIS GERAIS		270.000	
1.6.1.1.04.0.0.0000	SERVIÇOS DE INFORMAÇÃO E TECNOLOGIA	270.000		
1.6.1.1.04.0.1.0000	SERVIÇOS DE INFORMAÇÃO E TECNOLOGIA - PRINCIPAL	270.000		
1.6.1.1.04.0.1.0011	(1.501.0220) RECEITA DE SERVIÇOS DE CONECTIVIDADE			
		270.000		
	TOTAL DA RECEITA			270.000

ADMINISTRAÇÃO INDIRETA

(R\$ 1,00)

DEMONSTRATIVO DAS DESPESAS POR FONTES DE RECURSOS, CONFORME OS PROJETOS, ATIVIDADES E OPERAÇÕES ESPECIAIS E AS CATEGORIAS ECONÔMICAS

4060 - SECRETARIA-GERAL DA GOVERNADORIA - ENTIDADES JURISDICIONADAS

4091 - GOIAS TELECOMUNICACOES S.A. - GOIASTELECOM

CÓDIGO	ESPECIFICAÇÃO	TOTAL	PROJETOS	ATIVIDADES	OPERAÇÕES ESPECIAIS	RESERVA DE CONTINGÊNCIA	CATEGORIA ECONÔMICA	
							CORRENTE	CAPITAL
15000100	RECURSOS NÃO VINCULADOS DE IMPOSTOS - RECEITAS ORDINÁRIAS	2.400.000		2.380.000	20.000		2.400.000	
15010220	OUTROS RECURSOS NÃO VINCULADOS - DIRETAMENTE ARRECADADOS PRÓPRIOS	270.000		270.000			221.000	49.000
	TOTAL	2.670.000		2.650.000	20.000		2.621.000	49.000

DEMONSTRATIVO DA RECEITA

R\$ 1,00

4093 - METROBUS TRANSPORTE COLETIVO S/A

CÓDIGO	ESPECIFICAÇÃO	ALÍNEA / SUBALÍNEA	ORIGEM/ESPÉCIE/RUBRICA	CATEGORIA ECONÔMICA
1.0.0.0.00.0.0.0000	RECEITAS CORRENTES			52.436.000
1.3.0.0.00.0.0.0000	RECEITA PATRIMONIAL		1.320.000	
1.3.1.0.00.0.0.0000	EXPLORAÇÃO DO PATRIMÔNIO IMOBILIÁRIO DO ESTADO		1.320.000	
1.3.1.1.00.0.0.0000	EXPLORAÇÃO DO PATRIMÔNIO IMOBILIÁRIO DO ESTADO		1.320.000	
1.3.1.1.02.0.0.0000	CONCESSÃO, PERMISSÃO, AUTORIZAÇÃO OU CESSÃO DO DIREITO DE USO DE BENS IMÓVEIS PÚBLICOS	1.320.000		
1.3.1.1.02.0.1.0000	CONCESSÃO, PERMISSÃO, AUTORIZAÇÃO OU CESSÃO DO DIREITO DE USO DE BENS IMÓVEIS PÚBLICOS - PRINCIPAL	1.320.000		
1.3.1.1.02.0.1.0023 (1.501.0129)	CONCESSÃO E PERMISSÃO DE USO DE SALA DOS TERMINAIS	1.320.000		
1.6.0.0.00.0.0.0000	RECEITA DE SERVIÇOS		50.925.000	
1.6.1.0.00.0.0.0000	SERVIÇOS ADMINISTRATIVOS E COMERCIAIS GERAIS		50.925.000	
1.6.1.1.00.0.0.0000	SERVIÇOS ADMINISTRATIVOS E COMERCIAIS GERAIS		50.925.000	
1.6.1.1.01.0.0.0000	SERVIÇOS ADMINISTRATIVOS E COMERCIAIS GERAIS	50.925.000		
1.6.1.1.01.0.1.0000	SERVIÇOS ADMINISTRATIVOS E COMERCIAIS GERAIS - PRINCIPAL	50.925.000		
1.6.1.1.01.0.1.0042 (1.501.0220)	RECEITA DE VENDA DE PASSAGENS A BORDO		631.000	
1.6.1.1.01.0.1.0045 (1.501.0220)	RECEITA DE VENDA DE SITPASS - CONSÓRCIO REDEMOB		50.294.000	
1.9.0.0.00.0.0.0000	OUTRAS RECEITAS CORRENTES		191.000	
1.9.2.0.00.0.0.0000	INDENIZAÇÕES, RESTITUIÇÕES E RESSARCIMENTOS		5.000	
1.9.2.3.00.0.0.0000	RESSARCIMENTOS		5.000	
1.9.2.3.99.0.0.0000	OUTROS RESSARCIMENTOS	5.000		
1.9.2.3.99.0.1.0000	OUTROS RESSARCIMENTOS - PRINCIPAL	5.000		
1.9.2.3.99.0.1.0001 (1.501.0220)	RESSARCIMENTO DE ACIDENTE DE TRÂNSITO VEÍCULO EMPRESA		5.000	
1.9.9.0.00.0.0.0000	DEMAIS RECEITAS CORRENTES		186.000	
1.9.9.9.00.0.0.0000	OUTRAS RECEITAS CORRENTES		186.000	
1.9.9.9.99.0.0.0000	OUTRAS RECEITAS	186.000		
1.9.9.9.99.2.0.0000	OUTRAS RECEITAS NÃO ARRECADADAS E NÃO PROJETADAS PELA RFB - PRIMÁRIAS	186.000		
1.9.9.9.99.2.1.0000	OUTRAS RECEITAS NÃO ARRECADADAS E NÃO PROJETADAS PELA RFB - PRIMÁRIAS - PRINCIPAL	186.000		
1.9.9.9.99.2.1.0083 (1.501.0220)	ATUALIZAÇÕES E CORREÇÕES MONETÁRIAS DE DEPÓSITOS JUDICIAIS		6.000	
1.9.9.9.99.2.1.0084 (1.501.0220)	RECEITA DE VENDA DE SUCATAS (PNEUS USADOS/ÓLEO QUEIMADO/FERRO E ALUMÍNIO)		180.000	
7.0.0.0.00.0.0.0000	RECEITAS CORRENTES INTRA-ORÇAMENTÁRIAS			8.951.000
7.7.0.0.00.0.0.0000	TRANSFERÊNCIAS CORRENTES		8.951.000	
7.7.5.0.00.0.0.0000	TRANSFERÊNCIAS DE OUTRAS INSTITUIÇÕES PÚBLICAS		8.951.000	
7.7.5.9.00.0.0.0000	DEMAIS TRANSFERÊNCIAS DE OUTRAS INSTITUIÇÕES PÚBLICAS		8.951.000	
7.7.5.9.99.0.0.0000	DEMAIS TRANSFERÊNCIAS DE OUTRAS INSTITUIÇÕES PÚBLICAS	8.951.000		
7.7.5.9.99.0.1.0000	DEMAIS TRANSFERÊNCIAS DE OUTRAS INSTITUIÇÕES PÚBLICAS - PRINCIPAL	8.951.000		

DEMONSTRATIVO DA RECEITA

R\$ 1,00

4093 - METROBUS TRANSPORTE COLETIVO S/A

CÓDIGO	ESPECIFICAÇÃO	ALÍNEA / SUBALÍNEA	ORIGEM/ESPÉCIE/RUBRICA	CATEGORIA ECONÔMICA
7.7.5.9.99.0.1.0005 (1.703.0292)	TRANSFERÊNCIA DE CONVÊNIO PROGRAMA TRANSPORTE CIDADÃO	8.951.000		
TOTAL DA RECEITA				61.387.000

ADMINISTRAÇÃO INDIRETA

(R\$ 1,00)

DEMONSTRATIVO DAS DESPESAS POR FONTES DE RECURSOS, CONFORME OS PROJETOS, ATIVIDADES E OPERAÇÕES ESPECIAIS E AS CATEGORIAS ECONÔMICAS

4060 - SECRETARIA-GERAL DA GOVERNADORIA - ENTIDADES JURISDICIONADAS

4093 - METROBUS TRANSPORTE COLETIVO S/A

CÓDIGO	ESPECIFICAÇÃO	TOTAL	PROJETOS	ATIVIDADES	OPERAÇÕES ESPECIAIS	RESERVA DE CONTINGÊNCIA	CATEGORIA ECONÔMICA	
							CORRENTE	CAPITAL
15000100	RECURSOS NÃO VINCULADOS DE IMPOSTOS - RECEITAS ORDINÁRIAS	28.402.000		28.402.000			28.402.000	
15010129	OUTROS RECURSOS NÃO VINCULADOS - CONCESSÕES, PERMISSÕES E DELEGAÇÕES	1.320.000		1.320.000			1.320.000	
15010220	OUTROS RECURSOS NÃO VINCULADOS - DIRETAMENTE ARRECADADOS PRÓPRIOS	51.116.000		51.076.000	40.000		50.707.000	409.000
17030292	OUTRAS TRANSFERÊNCIAS DE CONVÊNIOS OU INSTRUMENTOS CONGÊNERES DE OUTRAS ENTIDADES - ADMINISTRAÇÃO INDIRETA	8.951.000		8.951.000			8.951.000	
	TOTAL	89.789.000		89.749.000	40.000		89.380.000	409.000

DEMONSTRATIVO DA RECEITA

R\$ 1,00

4094 - AGÊNCIA GOIANA DE HABITAÇÃO S/A

CÓDIGO	ESPECIFICAÇÃO	ALÍNEA / SUBALÍNEA	ORIGEM/ESPÉCIE/RUBRICA	CATEGORIA ECONÔMICA
1.0.0.0.00.0.0.0000	RECEITAS CORRENTES			6.051.000
1.3.0.0.00.0.0.0000	RECEITA PATRIMONIAL		940.000	
1.3.2.0.00.0.0.0000	VALORES MOBILIÁRIOS		940.000	
1.3.2.1.00.0.0.0000	JUROS E CORREÇÕES MONETÁRIAS		940.000	
1.3.2.1.01.0.0.0000	REMUNERAÇÃO DE DEPÓSITOS BANCÁRIOS	940.000		
1.3.2.1.01.0.1.0000	REMUNERAÇÃO DE DEPÓSITOS BANCÁRIOS - PRINCIPAL	940.000		
1.3.2.1.01.0.1.0002 (1.703.0292)	RECEITA DE REMUNERAÇÃO DE DEPÓSITOS DE POUPANÇA - OUTRAS TRANSFERÊNCIAS DE CONVÊNIOS OU INSTRUMENTOS CONGÊNERES DE OUTRAS ENTIDADES		1.000	
1.3.2.1.01.0.1.0006 (1.700.0290)	REMUNERAÇÃO DE DEPÓSITOS DE POUPANÇA - OUTRAS TRANSFERÊNCIAS DE CONVÊNIOS OU INSTRUMENTOS CONGÊNERES DA UNIÃO		219.000	
1.3.2.1.01.0.1.0007 (1.700.0290)	RENDIMENTOS DE APLICAÇÕES DE CURTO PRAZO EM CONTA CORRENTE - OUTRAS TRANSFERÊNCIAS DE CONVÊNIOS OU INSTRUMENTOS CONGÊNERES DA UNIÃO		100.000	
1.3.2.1.01.0.1.0020 (1.501.0220)	RENDIMENTOS DE APLICAÇÕES DE CURTO PRAZO EM CONTA CORRENTE - OUTROS RECURSOS NÃO VINCULADOS - RECURSOS DIRETAMENTE ARRECADADOS PRÓPRIOS		173.000	
1.3.2.1.01.0.1.0028 (1.500.0100)	RENDIMENTO APLICAÇÃO CURTO PRAZO EM CONTA CORRENTE - RECURSOS NÃO VINCULADOS DE IMPOSTOS		294.000	
1.3.2.1.01.0.1.0079 (1.756.0227)	RENDIMENTOS DE APLICAÇÕES DE CURTO PRAZO EM CONTA CORRENTE - ALIENAÇÃO DE BENS ATIVOS		153.000	
1.6.0.0.00.0.0.0000	RECEITA DE SERVIÇOS		3.908.000	
1.6.1.0.00.0.0.0000	SERVIÇOS ADMINISTRATIVOS E COMERCIAIS GERAIS		3.908.000	
1.6.1.1.00.0.0.0000	SERVIÇOS ADMINISTRATIVOS E COMERCIAIS GERAIS		3.908.000	
1.6.1.1.01.0.0.0000	SERVIÇOS ADMINISTRATIVOS E COMERCIAIS GERAIS	3.908.000		
1.6.1.1.01.0.1.0000	SERVIÇOS ADMINISTRATIVOS E COMERCIAIS GERAIS - PRINCIPAL	3.908.000		
1.6.1.1.01.0.1.0041 (1.501.0220)	SERVIÇOS DE ADMINISTRAÇÃO DA CARTEIRA HABITACIONAL IMOBILIÁRIA		3.872.000	
1.6.1.1.01.0.1.0047 (1.501.0220)	RECEITA DE TARIFAS DE EXPEDIENTE - AGEHAB		36.000	
1.7.0.0.00.0.0.0000	TRANSFERÊNCIAS CORRENTES		1.190.000	
1.7.1.0.00.0.0.0000	TRANSFERÊNCIAS DA UNIÃO E DE SUAS ENTIDADES		1.157.000	
1.7.1.7.00.0.0.0000	TRANSFERÊNCIAS DE CONVÊNIOS DA UNIÃO E DE SUAS ENTIDADES		1.157.000	
1.7.1.7.99.0.0.0000	OUTRAS TRANSFERÊNCIAS DE CONVÊNIOS DA UNIÃO E DE SUAS ENTIDADES	1.157.000		
1.7.1.7.99.0.1.0000	OUTRAS TRANSFERÊNCIAS DE CONVÊNIOS DA UNIÃO E DE SUAS ENTIDADES - PRINCIPAL	1.157.000		
1.7.1.7.99.0.1.0027 (1.700.0290)	TRANSFERÊNCIA DE CONVÊNIO PARA GESTÃO CONDOMINIAL E PATRIMONIAL		1.157.000	
1.7.5.0.00.0.0.0000	TRANSFERÊNCIAS DE OUTRAS INSTITUIÇÕES PÚBLICAS		33.000	
1.7.5.9.00.0.0.0000	DEMAIS TRANSFERÊNCIAS DE OUTRAS INSTITUIÇÕES PÚBLICAS		33.000	
1.7.5.9.99.0.0.0000	DEMAIS TRANSFERÊNCIAS DE OUTRAS INSTITUIÇÕES PÚBLICAS	33.000		
1.7.5.9.99.0.1.0000	DEMAIS TRANSFERÊNCIAS DE OUTRAS INSTITUIÇÕES PÚBLICAS -	33.000		

DEMONSTRATIVO DA RECEITA

R\$ 1,00

4094 - AGÊNCIA GOIANA DE HABITAÇÃO S/A

CÓDIGO	ESPECIFICAÇÃO	ALÍNEA / SUBALÍNEA	ORIGEM/ESPÉCIE/RUBRICA	CATEGORIA ECONÔMICA
1.7.5.9.99.0.1.0006 (1.703.0292)	PRINCIPAL TRANSFERÊNCIA DE RECURSOS AO SEGURO PRESTAMISTA PARA COBERTURA DA CARTEIRA HABITACIONAL	33.000		
1.9.0.0.00.0.0.0000	OUTRAS RECEITAS CORRENTES		13.000	
1.9.2.0.00.0.0.0000	INDENIZAÇÕES, RESTITUIÇÕES E RESSARCIMENTOS		13.000	
1.9.2.2.00.0.0.0000	RESTITUIÇÕES		13.000	
1.9.2.2.06.0.0.0000	RESTITUIÇÃO DE DESPESAS DE EXERCÍCIOS ANTERIORES	13.000		
1.9.2.2.06.3.0.0000	RESTITUIÇÃO DE DESPESAS PRIMÁRIAS DE EXERCÍCIOS ANTERIORES	13.000		
1.9.2.2.06.3.1.0000	RESTITUIÇÃO DE DESPESAS PRIMÁRIAS DE EXERCÍCIOS ANTERIORES - PRINCIPAL	13.000		
1.9.2.2.06.3.1.0012 (1.501.0220)	RESTITUIÇÃO DE PAGAMENTOS NÃO EFETIVADOS NA EXEC. DE CONVÊNIOS - CONTRAPARTIDA CONVENIENTE	13.000		
2.0.0.0.00.0.0.0000	RECEITAS DE CAPITAL			11.594.000
2.2.0.0.00.0.0.0000	ALIENAÇÃO DE BENS		48.000	
2.2.2.0.00.0.0.0000	ALIENAÇÃO DE BENS IMÓVEIS		48.000	
2.2.2.1.00.0.0.0000	ALIENAÇÃO DE BENS IMÓVEIS		48.000	
2.2.2.1.01.0.0.0000	ALIENAÇÃO DE BENS IMÓVEIS	48.000		
2.2.2.1.01.0.1.0000	ALIENAÇÃO DE BENS IMÓVEIS - PRINCIPAL	48.000		
2.2.2.1.01.0.1.0011 (1.756.0227)	ALIENAÇÃO DE IMÓVEIS URBANOS - AGEHAB	48.000		
2.4.0.0.00.0.0.0000	TRANSFERÊNCIAS DE CAPITAL		11.546.000	
2.4.1.0.00.0.0.0000	TRANSFERÊNCIAS DA UNIÃO E DE SUAS ENTIDADES		11.546.000	
2.4.1.4.00.0.0.0000	TRANSFERÊNCIAS DE CONVÊNIOS DA UNIÃO E DE SUAS ENTIDADES		11.546.000	
2.4.1.4.99.0.0.0000	OUTRAS TRANSFERÊNCIAS DE CONVÊNIOS DA UNIÃO E DE SUAS ENTIDADES	11.546.000		
2.4.1.4.99.0.1.0000	OUTRAS TRANSFERÊNCIAS DE CONVÊNIOS DA UNIÃO E DE SUAS ENTIDADES - PRINCIPAL	11.546.000		
2.4.1.4.99.0.1.0003 (1.700.0290)	TRANSFERÊNCIAS DE CONVÊNIOS DA UNIÃO DESTINADOS PARA A INFRAESTRUTURA	11.546.000		
	TOTAL DA RECEITA			17.645.000

ADMINISTRAÇÃO INDIRETA

(R\$ 1,00)

DEMONSTRATIVO DAS DESPESAS POR FONTES DE RECURSOS, CONFORME OS PROJETOS, ATIVIDADES E OPERAÇÕES ESPECIAIS E AS CATEGORIAS ECONÔMICAS

4060 - SECRETARIA-GERAL DA GOVERNADORIA - ENTIDADES JURISDICIONADAS

4094 - AGÊNCIA GOIANA DE HABITAÇÃO S/A

CÓDIGO	ESPECIFICAÇÃO	TOTAL	PROJETOS	ATIVIDADES	OPERAÇÕES ESPECIAIS	RESERVA DE CONTINGÊNCIA	CATEGORIA ECONÔMICA	
							CORRENTE	CAPITAL
15000100	RECURSOS NÃO VINCULADOS DE IMPOSTOS - RECEITAS ORDINÁRIAS	61.130.000	20.000	60.590.000	520.000		51.825.000	9.305.000
15010220	OUTROS RECURSOS NÃO VINCULADOS - DIRETAMENTE ARRECADADOS PRÓPRIOS	4.094.000		4.035.000	59.000	59.000	1.807.000	2.228.000
17000290	OUTRAS TRANSFERÊNCIAS DE CONVÊNIOS OU INSTRUMENTOS CONGÊNERES DA UNIÃO - ADMINISTRAÇÃO INDIRETA	13.022.000		13.022.000			13.012.000	10.000
17030292	OUTRAS TRANSFERÊNCIAS DE CONVÊNIOS OU INSTRUMENTOS CONGÊNERES DE OUTRAS ENTIDADES - ADMINISTRAÇÃO INDIRETA	34.000		34.000			34.000	
17560227	RECURSOS DE ALIENAÇÃO DE BENS/ATIVOS - ADMINISTRAÇÃO INDIRETA	201.000			201.000	201.000		
17610156	RECURSOS VINCULADOS AO FUNDO DE COMBATE E ERRADICAÇÃO DA POBREZA - OUTROS RECURSOS DO PROTEGE	251.540.000	81.982.000	169.558.000			216.540.000	35.000.000
	TOTAL	330.021.000	82.002.000	247.239.000	780.000	260.000	283.218.000	46.543.000

Orçamento Geral 2023

Orçamento dos Fundos Especiais do Poder Executivo

Economia
Secretaria de
Estado da
Economia



Orçamento Geral 2023

Detalhamento da Receita
e da Despesa dos Fundos
Especiais do Poder
Executivo

Economia
Secretaria de
Estado da
Economia



DEMONSTRATIVO DA RECEITA - FUNDOS ESPECIAIS DO EXECUTIVO

R\$ 1,00

CÓDIGO	ESPECIFICAÇÃO	ALÍNEA / SUBALÍNEA	ORIGEM/ESPÉCIE/RUBRICA	CATEGORIA ECONÔMICA
1.0.0.0.00.0.0.0000	RECEITAS CORRENTES			5.520.824.000
1.1.0.0.00.0.0.0000	IMPOSTOS, TAXAS E CONTRIBUIÇÕES DE MELHORIA		1.416.115.000	
1.1.1.0.00.0.0.0000	IMPOSTOS		453.426.000	
1.1.1.4.00.0.0.0000	IMPOSTOS SOBRE A PRODUÇÃO		453.426.000	
1.1.1.4.50.0.0.0000	IMPOSTOS SOBRE A PRODUÇÃO E CIRCULAÇÃO DE MERCADORIAS E SERVIÇOS	453.426.000		
1.1.1.4.50.2.0.0000	ADICIONAL ICMS - FUNDO ESTADUAL DE COMBATE À POBREZA	453.426.000		
1.1.1.4.50.2.1.0000	ADICIONAL ICMS - FUNDO ESTADUAL DE COMBATE À POBREZA - PRINCIPAL	453.256.000		
1.1.1.4.50.2.1.0005	ADICIONAL ICMS FUNDO ESTADUAL DE COMBATE À POBREZA	453.198.000		
1.1.1.4.50.2.1.0006	ATUALIZAÇÃO MONETÁRIA ADICIONAL ICMS FUNDO ESTADUAL DE COMBATE À POBREZA	30.000		
1.1.1.4.50.2.1.0007	ADICIONAL ICMS FUNDO ESTADUAL DE COMBATE À POBREZA - AUTO DE INFRAÇÃO	28.000		
1.1.1.4.50.2.5.0000	ADICIONAL ICMS - FUNDO ESTADUAL DE COMBATE À POBREZA - MULTAS	147.000		
1.1.1.4.50.2.5.0001	ADICIONAL ICMS - FUNDO ESTADUAL DE COMBATE À POBREZA - MULTA DE MORA	147.000		
1.1.1.4.50.2.6.0000	ADICIONAL ICMS - FUNDO ESTADUAL DE COMBATE À POBREZA - JUROS	23.000		
1.1.1.4.50.2.6.0001	ADICIONAL ICMS - FUNDO ESTADUAL DE COMBATE À POBREZA - JUROS DE MORA	23.000		
1.1.2.0.00.0.0.0000	TAXAS		962.689.000	
1.1.2.1.00.0.0.0000	TAXAS PELO EXERCÍCIO DO PODER DE POLÍCIA		27.347.000	
1.1.2.1.01.0.0.0000	TAXAS DE INSPEÇÃO, CONTROLE E FISCALIZAÇÃO	3.868.000		
1.1.2.1.01.0.1.0000	TAXAS DE INSPEÇÃO, CONTROLE E FISCALIZAÇÃO - PRINCIPAL	3.754.000		
1.1.2.1.01.0.1.0011	TAXA DE INSPEÇÃO E FISCALIZAÇÃO	3.754.000		
1.1.2.1.01.0.5.0000	TAXAS DE INSPEÇÃO, CONTROLE E FISCALIZAÇÃO - MULTAS	71.000		
1.1.2.1.01.0.5.0002	TAXAS DE INSPEÇÃO, CONTROLE E FISCALIZAÇÃO - MULTA DE MORA	71.000		
1.1.2.1.01.0.6.0000	TAXAS DE INSPEÇÃO, CONTROLE E FISCALIZAÇÃO - JUROS	43.000		
1.1.2.1.01.0.6.0003	TAXAS DE INSPEÇÃO, CONTROLE E FISCALIZAÇÃO - JUROS DE MORA	43.000		
1.1.2.1.04.0.0.0000	TAXA DE CONTROLE E FISCALIZAÇÃO AMBIENTAL	23.251.000		
1.1.2.1.04.0.1.0000	TAXA DE CONTROLE E FISCALIZAÇÃO AMBIENTAL - PRINCIPAL	21.889.000		
1.1.2.1.04.0.1.0010	TAXA DE CONTROLE E FISCALIZAÇÃO AMBIENTAL	15.273.000		
1.1.2.1.04.0.1.0012	TAXA DE CONT. E FISC. AMBIENTAL - AUTOS DE INFRAÇÃO	1.582.000		
1.1.2.1.04.0.1.0016	TAXA DE LICENCIAMENTO AMBIENTAL ESTADUAL - TLA ATOS ADMINISTRATIVOS E ATOS AUTORIZATIVOS	773.000		
1.1.2.1.04.0.1.0018	TAXA DE LICENCIAMENTO AMBIENTAL ESTADUAL - TLA LICENÇAS AMBIENTAIS	2.157.000		
1.1.2.1.04.0.1.0020	TAXA DE OUTORGA DE USO DE RECURSOS HÍDRICOS - TORH	2.077.000		
1.1.2.1.04.0.1.0022	TAXA DE RENOVAÇÃO E RETIFICAÇÃO DE OUTORGA	27.000		
1.1.2.1.04.0.3.0000	TAXA DE CONTROLE E FISCALIZAÇÃO AMBIENTAL - DÍVIDA ATIVA	1.039.000		
1.1.2.1.04.0.3.0005	TAXA DE CONTROLE E FISCALIZAÇÃO AMBIENTAL - DÍVIDA ATIVA	869.000		
1.1.2.1.04.0.3.0006	TAXA DE CONTROLE E FISCALIZAÇÃO AMBIENTAL - ATUALIZAÇÃO MONETÁRIA DA DÍVIDA ATIVA	170.000		
1.1.2.1.04.0.5.0000	TAXA DE CONTROLE E FISCALIZAÇÃO AMBIENTAL - MULTAS	112.000		
1.1.2.1.04.0.5.0005	TAXA DE CONTROLE E FISCALIZAÇÃO AMBIENTAL - MULTA DE MORA	111.000		

DEMONSTRATIVO DA RECEITA - FUNDOS ESPECIAIS DO EXECUTIVO

R\$ 1,00

CÓDIGO	ESPECIFICAÇÃO	ALÍNEA / SUBALÍNEA	ORIGEM/ESPÉCIE/RUBRICA	CATEGORIA ECONÔMICA
1.1.2.1.04.0.5.0008	TAXA DE CONTROLE E FISC. AMBIENTAL AUTOS DE INFRAÇÃO - MULTA DE MORA	1.000		
1.1.2.1.04.0.6.0000	TAXA DE CONTROLE E FISCALIZAÇÃO AMBIENTAL - JUROS	165.000		
1.1.2.1.04.0.6.0005	TAXA DE CONTROLE E FISCALIZAÇÃO AMBIENTAL - JUROS DE MORA	163.000		
1.1.2.1.04.0.6.0013	JUROS DE FINANCIAMENTO/PARCELAMENTO DA TAXA DE CONT. E FISC. AMBIENTAL - AUTOS DE INFRAÇÃO	2.000		
1.1.2.1.04.0.8.0000	TAXA DE CONTROLE E FISCALIZAÇÃO AMBIENTAL - DÍVIDA ATIVA - JUROS	46.000		
1.1.2.1.04.0.8.0003	TAXA DE CONTROLE E FISCALIZAÇÃO AMBIENTAL - DÍVIDA ATIVA - JUROS DE MORA	46.000		
1.1.2.1.05.0.0.0000	TAXA DE CONTROLE E FISCALIZAÇÃO DA PESCA E AQUICULTURA	228.000		
1.1.2.1.05.0.1.0000	TAXA DE CONTROLE E FISCALIZAÇÃO DA PESCA E AQUICULTURA - PRINCIPAL	228.000		
1.1.2.1.05.0.1.0001	TAXA DE LICENCIAMENTO DE PESCA	228.000		
1.1.2.2.00.0.0.0000	TAXAS PELA PRESTAÇÃO DE SERVIÇOS		935.342.000	
1.1.2.2.01.0.0.0000	TAXA PELA PRESTAÇÃO DE SERVIÇOS EM GERAL	879.552.000		
1.1.2.2.01.0.1.0000	TAXAS PELA PRESTAÇÃO DE SERVIÇOS EM GERAL - PRINCIPAL	877.042.000		
1.1.2.2.01.0.1.0001	TAXAS PELA PRESTAÇÃO DE SERVIÇOS	337.022.000		
1.1.2.2.01.0.1.0004	TAXA DE PRORROGAÇÃO DE PRAZO DE BENEFÍCIO	12.000		
1.1.2.2.01.0.1.0010	TAXA DE ANTECIPAÇÃO - PRODUZIR	267.008.000		
1.1.2.2.01.0.1.0011	TAXA DE ANTECIPAÇÃO - CENTROPRODUZIR	2.619.000		
1.1.2.2.01.0.1.0012	TAXA DE ANTECIPAÇÃO - COMEXPRODUZIR	38.540.000		
1.1.2.2.01.0.1.0013	TAXA DE ANTECIPAÇÃO - LOGPRODUZIR	1.419.000		
1.1.2.2.01.0.1.0014	TAXA DE ANTECIPAÇÃO - MICROPRODUZIR	48.000		
1.1.2.2.01.0.1.0017	TAXA DE ANTECIPAÇÃO - PROGREDIR	1.888.000		
1.1.2.2.01.0.1.0018	TAXA DE UTILIZAÇÃO POTENCIAL DO SERVIÇO DE EXTINÇÃO DE INCÊNDIO	7.117.000		
1.1.2.2.01.0.1.0031	ATUALIZAÇÃO MONETÁRIA DA TAXA PELA PRESTAÇÃO DE SERVIÇOS	555.000		
1.1.2.2.01.0.1.0034	BOLSA GARANTIA FOMENTAR	213.005.000		
1.1.2.2.01.0.1.0035	EMOLUMENTOS FOMENTAR	7.644.000		
1.1.2.2.01.0.1.0036	ATUALIZAÇÃO MONETÁRIA BOLSA GARANTIA FOMENTAR	59.000		
1.1.2.2.01.0.1.0037	ATUALIZAÇÃO MONETÁRIA EMOLUMENTOS FOMENTAR	106.000		
1.1.2.2.01.0.5.0000	TAXAS PELA PRESTAÇÃO DE SERVIÇOS EM GERAL - MULTAS	1.440.000		
1.1.2.2.01.0.5.0001	TAXA PELA PRESTAÇÃO DE SERVIÇOS - MULTA DE MORA	1.362.000		
1.1.2.2.01.0.5.0004	EMOLUMENTOS FOMENTAR - MULTA DE MORA	78.000		
1.1.2.2.01.0.6.0000	TAXAS PELA PRESTAÇÃO DE SERVIÇOS EM GERAL - JUROS	1.070.000		
1.1.2.2.01.0.6.0001	TAXA PELA PRESTAÇÃO DE SERVIÇOS - JUROS DE MORA	1.011.000		
1.1.2.2.01.0.6.0003	BOLSA GARANTIA FOMENTAR - JUROS DE MORA	59.000		
1.1.2.2.51.0.0.0000	TAXAS EXTRAJUDICIAIS	55.790.000		
1.1.2.2.51.0.1.0000	TAXAS EXTRAJUDICIAIS - PRINCIPAL	55.790.000		
1.1.2.2.51.0.1.0001	EMOLUMENTOS E CUSTAS EXTRAJUDICIAIS	55.790.000		
1.2.0.0.00.0.0.0000	CONTRIBUIÇÕES		1.496.541.000	
1.2.1.0.00.0.0.0000	CONTRIBUIÇÕES SOCIAIS		1.496.541.000	
1.2.1.5.00.0.0.0000	CONTRIBUIÇÕES PARA REGIMES PRÓPRIOS DE PREVIDÊNCIA E SISTEMA DE PROTEÇÃO SOCIAL		1.496.541.000	
1.2.1.5.01.0.0.0000	CONTRIBUIÇÃO DO SERVIDOR CIVIL	1.091.659.000		

DEMONSTRATIVO DA RECEITA - FUNDOS ESPECIAIS DO EXECUTIVO

R\$ 1,00

CÓDIGO	ESPECIFICAÇÃO	ALÍNEA / SUBALÍNEA	ORIGEM/ESPÉCIE/RUBRICA	CATEGORIA ECONÔMICA
1.2.1.5.01.1.0.0000	CONTRIBUIÇÃO DO SERVIDOR CIVIL ATIVO	597.618.000		
1.2.1.5.01.1.1.0000	CONTRIBUIÇÃO DO SERVIDOR CIVIL ATIVO - PRINCIPAL	597.517.000		
1.2.1.5.01.1.1.0001	CONTRIBUIÇÃO DO SERVIDOR CIVIL ATIVO	446.031.000		
1.2.1.5.01.1.1.0002	CONTRIBUIÇÃO DO SERVIDOR CIVIL ATIVO - ASSEMBLÉIA LEGISLATIVA	6.302.000		
1.2.1.5.01.1.1.0003	CONTRIBUIÇÃO DO SERVIDOR CIVIL ATIVO - TRIBUNAL DE CONTAS DO ESTADO	10.096.000		
1.2.1.5.01.1.1.0004	CONTRIBUIÇÃO DO SERVIDOR CIVIL ATIVO - TRIBUNAL DE CONTAS DOS MUNICÍPIOS	8.207.000		
1.2.1.5.01.1.1.0005	CONTRIBUIÇÃO DO SERVIDOR CIVIL ATIVO - TRIBUNAL DA JUSTIÇA	89.039.000		
1.2.1.5.01.1.1.0006	CONTRIBUIÇÃO DO SERVIDOR CIVIL ATIVO - MINISTÉRIO PÚBLICO	34.614.000		
1.2.1.5.01.1.1.0007	CONTRIBUIÇÃO DO SERVIDOR CIVIL ATIVO - DEFENSORIA PÚBLICA	3.228.000		
1.2.1.5.01.1.5.0000	CONTRIBUIÇÃO DO SERVIDOR CIVIL ATIVO - MULTAS	101.000		
1.2.1.5.01.1.5.0001	CONTRIBUIÇÃO DO SERVIDOR CIVIL ATIVO - MULTA DE MORA	101.000		
1.2.1.5.01.2.0.0000	CONTRIBUIÇÃO DO SERVIDOR CIVIL INATIVO	406.676.000		
1.2.1.5.01.2.1.0000	CONTRIBUIÇÃO DO SERVIDOR CIVIL INATIVO - PRINCIPAL	406.676.000		
1.2.1.5.01.2.1.0001	CONTRIBUIÇÃO DO SERVIDOR CIVIL INATIVO	328.462.000		
1.2.1.5.01.2.1.0002	CONTRIBUIÇÃO DO SERVIDOR CIVIL INATIVO - ASSEMBLÉIA LEGISLATIVA	9.429.000		
1.2.1.5.01.2.1.0003	CONTRIBUIÇÃO DO SERVIDOR CIVIL INATIVO - TRIBUNAL DE CONTAS DO ESTADO	16.632.000		
1.2.1.5.01.2.1.0004	CONTRIBUIÇÃO DO SERVIDOR CIVIL INATIVO - TRIBUNAL DE CONTAS DOS MUNICÍPIOS	6.421.000		
1.2.1.5.01.2.1.0005	CONTRIBUIÇÃO DO SERVIDOR CIVIL INATIVO - TRIBUNAL DE JUSTIÇA	36.557.000		
1.2.1.5.01.2.1.0006	CONTRIBUIÇÃO DO SERVIDOR CIVIL INATIVO - MINISTÉRIO PÚBLICO	8.300.000		
1.2.1.5.01.2.1.0007	CONTRIBUIÇÃO DO SERVIDOR CIVIL INATIVO - DEFENSORIA PÚBLICA	875.000		
1.2.1.5.01.3.0.0000	CONTRIBUIÇÃO DO SERVIDOR CIVIL - PENSIONISTAS	78.075.000		
1.2.1.5.01.3.1.0000	CONTRIBUIÇÃO DO SERVIDOR CIVIL - PENSIONISTAS - PRINCIPAL	78.075.000		
1.2.1.5.01.3.1.0001	CONTRIBUIÇÃO DO SERVIDOR CIVIL - PENSIONISTAS	60.472.000		
1.2.1.5.01.3.1.0002	CONTRIBUIÇÃO DO SERVIDOR CIVIL - PENSIONISTAS - ASSEMBLÉIA LEGISLATIVA	1.685.000		
1.2.1.5.01.3.1.0003	CONTRIBUIÇÃO DO SERVIDOR CIVIL - PENSIONISTAS - TRIBUNAL DE CONTAS DO ESTADO	2.560.000		
1.2.1.5.01.3.1.0004	CONTRIBUIÇÃO DO SERVIDOR CIVIL - PENSIONISTAS - TRIBUNAL DE CONTAS DOS MUNICÍPIOS	1.117.000		
1.2.1.5.01.3.1.0005	CONTRIBUIÇÃO DO SERVIDOR CIVIL - PENSIONISTAS - TRIBUNAL DE JUSTIÇA	8.914.000		
1.2.1.5.01.3.1.0006	CONTRIBUIÇÃO DO SERVIDOR CIVIL - PENSIONISTAS - MINISTÉRIO PÚBLICO	3.293.000		
1.2.1.5.01.3.1.0007	CONTRIBUIÇÃO DO SERVIDOR CIVIL - PENSIONISTAS - DEFENSORIA PÚBLICA	34.000		
1.2.1.5.01.4.0.0000	CONTRIBUIÇÃO ORIUNDA DE SENTENÇAS JUDICIAIS - SERVIDOR CIVIL ATIVO	5.055.000		
1.2.1.5.01.4.1.0000	CONTRIBUIÇÃO ORIUNDA DE SENTENÇAS JUDICIAIS - SERVIDOR CIVIL ATIVO - PRINCIPAL	5.055.000		
1.2.1.5.01.4.1.0001	CONTRIBUIÇÃO ORIUNDA DE SENTENÇAS JUDICIAIS - SERVIDOR CIVIL ATIVO	5.055.000		
1.2.1.5.01.5.0.0000	CONTRIBUIÇÃO ORIUNDA DE SENTENÇAS JUDICIAIS - SERVIDOR CIVIL INATIVO	4.219.000		

DEMONSTRATIVO DA RECEITA - FUNDOS ESPECIAIS DO EXECUTIVO

R\$ 1,00

CÓDIGO	ESPECIFICAÇÃO	ALÍNEA / SUBALÍNEA	ORIGEM/ESPÉCIE/RUBRICA	CATEGORIA ECONÔMICA
1.2.1.5.01.5.1.0000	CONTRIBUIÇÃO ORIUNDA DE SENTENÇAS JUDICIAIS - SERVIDOR CIVIL INATIVO - PRINCIPAL	4.219.000		
1.2.1.5.01.5.1.0001	CONTRIBUIÇÃO ORIUNDA DE SENTENÇAS JUDICIAIS - SERVIDOR CIVIL INATIVO	4.219.000		
1.2.1.5.01.6.0.0000	CONTRIBUIÇÃO ORIUNDA DE SENTENÇAS JUDICIAIS - SERVIDOR CIVIL - PENSIONISTAS	16.000		
1.2.1.5.01.6.1.0000	CONTRIBUIÇÃO ORIUNDA DE SENTENÇAS JUDICIAIS - SERVIDOR CIVIL - PENSIONISTAS - PRINCIPAL	16.000		
1.2.1.5.01.6.1.0001	CONTRIBUIÇÃO ORIUNDA DE SENTENÇAS JUDICIAIS - SERVIDOR CIVIL - PENSIONISTAS	16.000		
1.2.1.5.02.0.0.0000	CONTRIBUIÇÃO PATRONAL - SERVIDOR CIVIL	3.027.000		
1.2.1.5.02.1.0.0000	CONTRIBUIÇÃO PATRONAL - SERVIDOR CIVIL ATIVO	3.027.000		
1.2.1.5.02.1.1.0000	CONTRIBUIÇÃO PATRONAL - SERVIDOR CIVIL ATIVO PRINCIPAL	2.861.000		
1.2.1.5.02.1.1.0001	CONTRIBUIÇÃO PATRONAL - SERVIDOR CIVIL ATIVO	2.861.000		
1.2.1.5.02.1.5.0000	CONTRIBUIÇÃO PATRONAL - SERVIDOR CIVIL ATIVO - MULTAS	166.000		
1.2.1.5.02.1.5.0001	CONTRIBUIÇÃO PATRONAL - SERVIDOR CIVIL ATIVO - MULTA DE MORA	166.000		
1.2.1.5.52.0.0.0000	CONTRIBUIÇÃO DO MILITAR PARA O SISTEMA DE PROTEÇÃO SOCIAL DOS MILITARES	377.446.000		
1.2.1.5.52.1.0.0000	CONTRIBUIÇÃO DO MILITAR ATIVO	164.777.000		
1.2.1.5.52.1.1.0000	CONTRIBUIÇÃO DO MILITAR ATIVO - PRINCIPAL	164.777.000		
1.2.1.5.52.1.1.0001	CONTRIBUIÇÃO DO MILITAR ATIVO	164.777.000		
1.2.1.5.52.2.0.0000	CONTRIBUIÇÃO DO MILITAR INATIVO	178.374.000		
1.2.1.5.52.2.1.0000	CONTRIBUIÇÃO DO MILITAR INATIVO - PRINCIPAL	178.374.000		
1.2.1.5.52.2.1.0001	CONTRIBUIÇÃO DO MILITAR INATIVO	178.374.000		
1.2.1.5.52.3.0.0000	CONTRIBUIÇÃO DOS PENSIONISTAS MILITARES	34.295.000		
1.2.1.5.52.3.1.0000	CONTRIBUIÇÃO DOS PENSIONISTAS MILITARES - PRINCIPAL	34.295.000		
1.2.1.5.52.3.1.0001	CONTRIBUIÇÃO DOS PENSIONISTAS MILITARES	34.295.000		
1.2.1.5.53.0.0.0000	CONTRIBUIÇÃO PATRONAL PARA O SISTEMA DE PROTEÇÃO SOCIAL DOS MILITARES	8.984.000		
1.2.1.5.53.1.0.0000	CONTRIBUIÇÃO PATRONAL - MILITAR ATIVO	8.984.000		
1.2.1.5.53.1.1.0000	CONTRIBUIÇÃO PATRONAL - MILITAR ATIVO - PRINCIPAL	8.984.000		
1.2.1.5.53.1.1.0001	CONTRIBUIÇÃO PATRONAL - MILITAR ATIVO	8.984.000		
1.2.1.5.56.0.0.0000	CONTRIBUIÇÃO DO MILITAR PARA O SISTEMA DE PROTEÇÃO SOCIAL DOS MILITARES, ORIUNDA DE SENTENÇAS JUDICIAIS	15.425.000		
1.2.1.5.56.1.0.0000	CONTRIBUIÇÃO DO MILITAR ORIUNDA DE SENTENÇAS JUDICIAIS - MILITAR ATIVO	7.332.000		
1.2.1.5.56.1.1.0000	CONTRIBUIÇÃO DO MILITAR ORIUNDA DE SENTENÇAS JUDICIAIS - MILITAR ATIVO - PRINCIPAL	7.332.000		
1.2.1.5.56.1.1.0002	CONTRIBUIÇÃO DO MILITAR ORIUNDA DE SENTENÇAS JUDICIAIS - MILITAR ATIVO	7.332.000		
1.2.1.5.56.2.0.0000	CONTRIBUIÇÃO DO MILITAR ORIUNDA DE SENTENÇAS JUDICIAIS - MILITAR INATIVO	8.093.000		
1.2.1.5.56.2.1.0000	CONTRIBUIÇÃO DO MILITAR ORIUNDA DE SENTENÇAS JUDICIAIS - MILITAR INATIVO - PRINCIPAL	8.093.000		
1.2.1.5.56.2.1.0002	CONTRIBUIÇÃO DO MILITAR ORIUNDA DE SENTENÇAS JUDICIAIS - MILITAR INATIVO	8.093.000		
1.3.0.0.00.0.0.0000	RECEITA PATRIMONIAL		409.137.000	
1.3.1.0.00.0.0.0000	EXPLORAÇÃO DO PATRIMÔNIO IMOBILIÁRIO DO ESTADO		1.754.000	

DEMONSTRATIVO DA RECEITA - FUNDOS ESPECIAIS DO EXECUTIVO

R\$ 1,00

CÓDIGO	ESPECIFICAÇÃO	ALÍNEA / SUBALÍNEA	ORIGEM/ESPÉCIE/RUBRICA	CATEGORIA ECONÔMICA
1.3.1.1.00.0.0.0000	EXPLORAÇÃO DO PATRIMÔNIO IMOBILIÁRIO DO ESTADO		1.754.000	
1.3.1.1.01.0.0.0000	ALUGUÉIS, ARRENDAMENTOS, FOROS, LAUDÊMIOS, TARIFAS DE OCUPAÇÃO	283.000		
1.3.1.1.01.1.0.0000	ALUGUÉIS E ARRENDAMENTOS	283.000		
1.3.1.1.01.1.1.0000	ALUGUÉIS E ARRENDAMENTOS - PRINCIPAL	283.000		
1.3.1.1.01.1.1.0007	ALUGUÉIS E ARRENDAMENTOS BENS IMÓVEIS	283.000		
1.3.1.1.02.0.0.0000	CONCESSÃO, PERMISSÃO, AUTORIZAÇÃO OU CESSÃO DO DIREITO DE USO DE BENS IMÓVEIS PÚBLICOS	1.471.000		
1.3.1.1.02.0.1.0000	CONCESSÃO, PERMISSÃO, AUTORIZAÇÃO OU CESSÃO DO DIREITO DE USO DE BENS IMÓVEIS PÚBLICOS - PRINCIPAL	1.471.000		
1.3.1.1.02.0.1.0014	CONCESSÃO, PERMISSÃO, AUTORIZAÇÃO OU CESSÃO DO DIREITO DE USO DE BENS IMÓVEIS PÚBLICOS	34.000		
1.3.1.1.02.0.1.0015	RECEITA DE CONCESSÃO DE DIREITO REAL DE USO DE ÁREA PÚBLICA	20.000		
1.3.1.1.02.0.1.0019	OUTRAS RECEITAS DE CONCESSÕES E PERMISSÕES - DIREITOS DE USO DE BENS PÚBLICOS	62.000		
1.3.1.1.02.0.1.0021	LICENÇA DE USO E OCUPAÇÃO DO SOLO NAS FAIXAS DE DOMÍNIO E LINDEIRAS	1.355.000		
1.3.2.0.00.0.0.0000	VALORES MOBILIÁRIOS		407.383.000	
1.3.2.1.00.0.0.0000	JUROS E CORREÇÕES MONETÁRIAS		407.383.000	
1.3.2.1.01.0.0.0000	REMUNERAÇÃO DE DEPÓSITOS BANCÁRIOS	383.441.000		
1.3.2.1.01.0.1.0000	REMUNERAÇÃO DE DEPÓSITOS BANCÁRIOS - PRINCIPAL	383.441.000		
1.3.2.1.01.0.1.0006	REMUNERAÇÃO DE DEPÓSITOS DE POUPANÇA - OUTRAS TRANSFERÊNCIAS DE CONVÊNIOS OU INSTRUMENTOS CONGÊNERES DA UNIÃO	179.000		
1.3.2.1.01.0.1.0008	REMUNERAÇÃO DE DEPÓSITOS BANCÁRIOS - RECURSOS VINCULADOS À CIDE	27.000		
1.3.2.1.01.0.1.0023	REMUNERAÇÃO DEPÓSITOS BANCÁRIOS - OUTRAS VINCULAÇÕES DE TRANSFERÊNCIAS CORRENTES	190.000		
1.3.2.1.01.0.1.0024	REMUNERAÇÃO DEPÓSITOS BANCÁRIOS - OUTRAS VINCULAÇÕES DE TRANSFERÊNCIAS DE CAPITAL	1.193.000		
1.3.2.1.01.0.1.0038	RENDIMENTOS DE APLICAÇÃO DE CURTO PRAZO EM CONTA CORRENTE - OUTRAS TRANSFERÊNCIAS DE CONVÊNIOS E INSTRUMENTOS CONGÊNERES VINCULADOS À SAÚDE	54.000		
1.3.2.1.01.0.1.0040	REMUNERAÇÃO DE DEPÓSITOS BANCÁRIOS - TRANSFERÊNCIAS FUNDO A FUNDO DE RECURSOS DO SUS - BLOCO DE MANUTENÇÃO DAS ASPS	31.884.000		
1.3.2.1.01.0.1.0041	REMUNERAÇÃO DE DEPÓSITOS BANCÁRIOS TRANSFERÊNCIAS FUNDO A FUNDO DE RECURSOS DO SUS - BLOCO DE ESTRUTURAÇÃO DA REDE DE SERVIÇOS PÚBLICOS DE SAÚDE	14.087.000		
1.3.2.1.01.0.1.0043	RENDIMENTO APLICAÇÃO DE CURTO PRAZO EM CONTA CORRENTE - OUTROS RECURSOS DO PROTEGE	171.302.000		
1.3.2.1.01.0.1.0045	RENDIMENTO DE DEPÓSITO DE POUPANÇA - TRANSFERÊNCIAS FUNDO A FUNDO DE RECURSOS DO SUS - BLOCO DE MANUTENÇÃO DAS ASPS	74.000		
1.3.2.1.01.0.1.0047	RENDIMENTO APLICAÇÃO DE CURTO PRAZO EM CONTA CORRENTE - TRANSFERÊNCIA DE RECURSOS DO FUNDO NACIONAL DE ASSISTÊNCIA SOCIAL - FNAS - CORRENTES	544.000		
1.3.2.1.01.0.1.0050	REMUNERAÇÃO DE DEPÓSITO DE POUPANÇA - TRANSFERÊNCIAS DO GOVERNO FEDERAL REFERENTES A CONVÊNIOS E INSTRUMENTOS CONGÊNERES VINCULADOS À SAÚDE	848.000		

DEMONSTRATIVO DA RECEITA - FUNDOS ESPECIAIS DO EXECUTIVO

R\$ 1,00

CÓDIGO	ESPECIFICAÇÃO	ALÍNEA / SUBALÍNEA	ORIGEM/ESPÉCIE/RUBRICA	CATEGORIA ECONÔMICA
1.3.2.1.01.0.1.0065	RENDIMENTO APLICAÇÃO CURTO PRAZO EM CONTA CORRENTE - RECURSOS VINCULADOS A FUNDOS	5.221.000		
1.3.2.1.01.0.1.0075	RENDIMENTO DE APLICAÇÕES DE CURTO PRAZO EM CONTA CORRENTE - FUNDOS ESPECIAIS	84.276.000		
1.3.2.1.01.0.1.0078	RENDIMENTOS DE APLICAÇÕES DE CURTO PRAZO EM CONTA CORRENTE - ADICIONAL ICMS 2%	5.598.000		
1.3.2.1.01.0.1.0084	RENDIMENTOS DE APLICAÇÕES DE CURTO PRAZO EM CONTA CORRENTE - RECURSOS DE TAXAS PELA PRESTAÇÃO DE SERVIÇOS	43.912.000		
1.3.2.1.01.0.1.0085	RENDIMENTOS DE APLICAÇÕES DE CURTO PRAZO EM CONTA CORRENTE - RECURSOS DE TAXAS PELO EXERCÍCIO DO PODER DE POLÍCIA	6.752.000		
1.3.2.1.01.0.1.0087	RENDIMENTOS DE APLICAÇÕES DE CURTO PRAZO EM CONTA CORRENTE - RECURSOS DE EMOLUMENTOS E CUSTAS EXTRA JUDICIAIS	14.212.000		
1.3.2.1.01.0.1.0089	RENDIMENTOS DE APLICAÇÕES DE CURTO PRAZO EM CONTA CORRENTE - RECURSOS VINCULADOS A AÇÕES E PROGRAMAS ESPECÍFICOS	111.000		
1.3.2.1.01.0.1.0090	RENDIMENTOS DE APLICAÇÕES DE CURTO PRAZO EM CONTA CORRENTE - RECURSOS DE ENCARGOS LEGAIS E HONORÁRIOS ADVOCATÍCIOS	38.000		
1.3.2.1.01.0.1.0095	RENDIMENTOS DE APLICAÇÕES DE CURTO PRAZO EM CONTA CORRENTE - RECURSOS DA CONTRIBUIÇÃO PRODUIZIR	2.939.000		
1.3.2.1.04.0.0.0000	REMUNERAÇÃO DOS RECURSOS DO REGIME PRÓPRIO DE PREVIDÊNCIA SOCIAL - RPPS	23.942.000		
1.3.2.1.04.0.1.0000	REMUNERAÇÃO DOS RECURSOS DO REGIME PRÓPRIO DE PREVIDÊNCIA SOCIAL - RPPS - PRINCIPAL	23.942.000		
1.3.2.1.04.0.1.0001	REMUNERAÇÃO DOS RECURSOS DO REGIME PRÓPRIO DE PREVIDÊNCIA SOCIAL - RPPS	15.806.000		
1.3.2.1.04.0.1.0002	REMUNERAÇÃO DE DEPÓSITOS ORIUNDOS DE RECURSOS PARA A COBERTURA DO DÉFICIT	8.136.000		
1.6.0.0.00.0.0.0000	RECEITA DE SERVIÇOS		60.807.000	
1.6.4.0.00.0.0.0000	SERVIÇOS E ATIVIDADES FINANCEIRAS		60.807.000	
1.6.4.1.00.0.0.0000	SERVIÇOS E ATIVIDADES FINANCEIRAS		60.807.000	
1.6.4.1.01.0.0.0000	RETORNO DE OPERAÇÕES, JUROS E ENCARGOS FINANCEIROS	60.807.000		
1.6.4.1.01.0.1.0000	RETORNO DE OPERAÇÕES, JUROS E ENCARGOS FINANCEIROS - PRINCIPAL	60.763.000		
1.6.4.1.01.0.1.0003	RETORNO DE OPERAÇÕES, JUROS E ENCARGOS FINANCEIROS	60.746.000		
1.6.4.1.01.0.1.0004	ATUALIZAÇÃO MONETÁRIA DE RETORNO DE OPERAÇÕES, JUROS E ENCARGOS FINANCEIROS	17.000		
1.6.4.1.01.0.5.0000	RETORNO DE OPERAÇÕES, JUROS E ENCARGOS FINANCEIROS - MULTAS	32.000		
1.6.4.1.01.0.5.0002	RETORNO DE OPERAÇÕES, JUROS E ENCARGOS FINANCEIROS - MULTA DE MORA	32.000		
1.6.4.1.01.0.6.0000	RETORNO DE OPERAÇÕES, JUROS E ENCARGOS FINANCEIROS - JUROS	12.000		
1.6.4.1.01.0.6.0002	RETORNO DE OPERAÇÕES, JUROS E ENCARGOS FINANCEIROS - JUROS DE MORA	12.000		
1.7.0.0.00.0.0.0000	TRANSFERÊNCIAS CORRENTES		401.491.000	
1.7.1.0.00.0.0.0000	TRANSFERÊNCIAS DA UNIÃO E DE SUAS ENTIDADES		401.395.000	

DEMONSTRATIVO DA RECEITA - FUNDOS ESPECIAIS DO EXECUTIVO

R\$ 1,00

CÓDIGO	ESPECIFICAÇÃO	ALÍNEA / SUBALÍNEA	ORIGEM/ESPÉCIE/RUBRICA	CATEGORIA ECONÔMICA
1.7.1.3.00.0.0.0000	TRANSFERÊNCIAS DE RECURSOS DO SISTEMA ÚNICA DE SAÚDE		389.155.000	
1.7.1.3.50.0.0.0000	TRANSFERÊNCIAS DE RECURSOS DO SISTEMA ÚNICO DE SAÚDE ? SUS ? REPASSES FUNDO A FUNDO - BLOCO DE MANUTENÇÃO DAS AÇÕES E SERVIÇOS PÚBLICOS DE SAÚDE	389.155.000		
1.7.1.3.50.1.0.0000	TRANSFERÊNCIAS DE RECURSOS DO BLOCO DE MANUTENÇÃO DAS AÇÕES E SERVIÇOS PÚBLICOS DE SAÚDE ? ATENÇÃO PRIMÁRIA	509.000		
1.7.1.3.50.1.1.0000	TRANSFERÊNCIAS DE RECURSOS DO BLOCO DE MANUTENÇÃO DAS AÇÕES E SERVIÇOS PÚBLICOS DE SAÚDE ? ATENÇÃO PRIMÁRIA - PRINCIPAL	509.000		
1.7.1.3.50.1.1.0007	TRANSFERÊNCIAS DE RECURSOS DO BLOCO DE MANUTENÇÃO DAS AÇÕES E SERVIÇOS PÚBLICOS DE SAÚDE ? ATENÇÃO PRIMÁRIA	509.000		
1.7.1.3.50.2.0.0000	TRANSFERÊNCIAS DE RECURSOS DO BLOCO DE MANUTENÇÃO DAS AÇÕES E SERVIÇOS PÚBLICOS DE SAÚDE ? ATENÇÃO ESPECIALIZADA	346.044.000		
1.7.1.3.50.2.1.0000	TRANSFERÊNCIAS DE RECURSOS DO BLOCO DE MANUTENÇÃO DAS AÇÕES E SERVIÇOS PÚBLICOS DE SAÚDE ? ATENÇÃO ESPECIALIZADA - PRINCIPAL	346.044.000		
1.7.1.3.50.2.1.0001	TRANSFERÊNCIAS DE RECURSOS DO BLOCO DE MANUTENÇÃO DAS AÇÕES E SERVIÇOS PÚBLICOS DE SAÚDE ? ATENÇÃO ESPECIALIZADA	346.044.000		
1.7.1.3.50.3.0.0000	TRANSFERÊNCIAS DE RECURSOS DO BLOCO DE MANUTENÇÃO DAS AÇÕES E SERVIÇOS PÚBLICOS DE SAÚDE ? VIGILÂNCIA EM SAÚDE	14.288.000		
1.7.1.3.50.3.1.0000	TRANSFERÊNCIAS DE RECURSOS DO BLOCO DE MANUTENÇÃO DAS AÇÕES E SERVIÇOS PÚBLICOS DE SAÚDE ? VIGILÂNCIA EM SAÚDE - PRINCIPAL	14.288.000		
1.7.1.3.50.3.1.0001	TRANSFERÊNCIAS DE RECURSOS DO BLOCO DE MANUTENÇÃO DAS AÇÕES E SERVIÇOS PÚBLICOS DE SAÚDE ? VIGILÂNCIA EM SAÚDE	14.288.000		
1.7.1.3.50.4.0.0000	TRANSFERÊNCIAS DE RECURSOS DO BLOCO DE MANUTENÇÃO DAS AÇÕES E SERVIÇOS PÚBLICOS DE SAÚDE ? ASSISTÊNCIA FARMACÊUTICA	19.514.000		
1.7.1.3.50.4.1.0000	TRANSFERÊNCIAS DE RECURSOS DO BLOCO DE MANUTENÇÃO DAS AÇÕES E SERVIÇOS PÚBLICOS DE SAÚDE ? ASSISTÊNCIA FARMACÊUTICA - PRINCIPAL	19.514.000		
1.7.1.3.50.4.1.0001	TRANSFERÊNCIAS DE RECURSOS DO BLOCO DE MANUTENÇÃO DAS AÇÕES E SERVIÇOS PÚBLICOS DE SAÚDE ? ASSISTÊNCIA FARMACÊUTICA	19.514.000		
1.7.1.3.50.5.0.0000	TRANSFERÊNCIAS DE RECURSOS DO BLOCO DE MANUTENÇÃO DAS AÇÕES E SERVIÇOS PÚBLICOS DE SAÚDE ? GESTÃO DO SUS	400.000		
1.7.1.3.50.5.1.0000	TRANSFERÊNCIAS DE RECURSOS DO BLOCO DE MANUTENÇÃO DAS AÇÕES E SERVIÇOS PÚBLICOS DE SAÚDE ? GESTÃO DO SUS - PRINCIPAL	400.000		
1.7.1.3.50.5.1.0001	TRANSFERÊNCIAS DE RECURSOS DO BLOCO DE MANUTENÇÃO DAS AÇÕES E SERVIÇOS PÚBLICOS DE SAÚDE ? GESTÃO DO SUS	400.000		
1.7.1.3.50.9.0.0000	TRANSFERÊNCIAS DE RECURSOS DO BLOCO DE MANUTENÇÃO DAS AÇÕES E SERVIÇOS PÚBLICOS DE SAÚDE ? OUTROS PROGRAMAS	8.400.000		
1.7.1.3.50.9.1.0000	TRANSFERÊNCIAS DE RECURSOS DO BLOCO DE MANUTENÇÃO DAS AÇÕES E SERVIÇOS PÚBLICOS DE SAÚDE ? OUTROS PROGRAMAS - PRINCIPAL	8.400.000		
1.7.1.3.50.9.1.0002	TRANSFERÊNCIA DE RECURSOS DO SUS PARA AÇÕES DE COMBATE AO CORONAVÍRUS	8.400.000		
1.7.1.6.00.0.0.0000	TRANSFERÊNCIAS DE RECURSOS DO FUNDO NACIONAL DE ASSISTÊNCIA SOCIAL ? FNAS		50.000	

DEMONSTRATIVO DA RECEITA - FUNDOS ESPECIAIS DO EXECUTIVO

R\$ 1,00

CÓDIGO	ESPECIFICAÇÃO	ALÍNEA / SUBALÍNEA	ORIGEM/ESPÉCIE/RUBRICA	CATEGORIA ECONÔMICA
1.7.1.6.50.0.0.0000	TRANSFERÊNCIAS DE RECURSOS DO FUNDO NACIONAL DE ASSISTÊNCIA SOCIAL ? FNAS	50.000		
1.7.1.6.50.0.1.0000	TRANSFERÊNCIAS DE RECURSOS DO FUNDO NACIONAL DE ASSISTÊNCIA SOCIAL ? FNAS - PRINCIPAL	50.000		
1.7.1.6.50.0.1.0001	TRANSFERÊNCIAS DE RECURSOS DO FUNDO NACIONAL DE ASSISTÊNCIA SOCIAL ? FNAS	50.000		
1.7.1.7.00.0.0.0000	TRANSFERÊNCIAS DE CONVÊNIOS DA UNIÃO E DE SUAS ENTIDADES		20.000	
1.7.1.7.99.0.0.0000	OUTRAS TRANSFERÊNCIAS DE CONVÊNIOS DA UNIÃO E DE SUAS ENTIDADES	20.000		
1.7.1.7.99.0.1.0000	OUTRAS TRANSFERÊNCIAS DE CONVÊNIOS DA UNIÃO E DE SUAS ENTIDADES - PRINCIPAL	20.000		
1.7.1.7.99.0.1.0008	TRANSF. CONV. UNIÃO PARA SEG. PÚBLICA - RECURSOS PARA CUSTEIO DE DESPESAS CORRENTES	20.000		
1.7.1.9.00.0.0.0000	OUTRAS TRANSFERÊNCIAS DE RECURSOS DA UNIÃO E DE SUAS ENTIDADES		12.170.000	
1.7.1.9.54.0.0.0000	TRANSFERÊNCIAS DE RECURSOS DO FUNDO NACIONAL DE SEGURANÇA PÚBLICA - FNSP	11.200.000		
1.7.1.9.54.1.0.0000	TRANSFERÊNCIAS DE RECURSOS DO FUNDO NACIONAL DE SEGURANÇA PÚBLICA - FNSP - OBRIGATÓRIAS	11.200.000		
1.7.1.9.54.1.1.0000	TRANSFERÊNCIAS DE RECURSOS DO FUNDO NACIONAL DE SEGURANÇA PÚBLICA - FNSP - OBRIGATÓRIAS - PRINCIPAL	11.200.000		
1.7.1.9.54.1.1.0002	TRANSFERÊNCIAS DE RECURSOS DO FUNDO NACIONAL DE SEGURANÇA PÚBLICA - FNSP - OBRIGATÓRIAS	11.200.000		
1.7.1.9.59.0.0.0000	TRANSFERÊNCIA DE RECURSOS DO FUNDO DE AMPARO DO TRABALHADOR - FAT	970.000		
1.7.1.9.59.0.1.0000	TRANSFERÊNCIA DE RECURSOS DO FUNDO DE AMPARO DO TRABALHADOR - FAT - PRINCIPAL	970.000		
1.7.1.9.59.0.1.0001	TRANSFERÊNCIA DE RECURSOS DO FUNDO DE AMPARO DO TRABALHADOR - FAT	970.000		
1.7.4.0.00.0.0.0000	TRANSFERÊNCIAS DE INSTITUIÇÕES PRIVADAS		96.000	
1.7.4.1.00.0.0.0000	TRANSFERÊNCIAS DE INSTITUIÇÕES PRIVADAS		96.000	
1.7.4.1.99.0.0.0000	OUTRAS TRANSFERÊNCIAS DE INSTITUIÇÕES PRIVADAS	96.000		
1.7.4.1.99.0.1.0000	OUTRAS TRANSFERÊNCIAS DE INSTITUIÇÕES PRIVADAS - PRINCIPAL	96.000		
1.7.4.1.99.0.1.0008	TRANSFERÊNCIAS DE CONVÊNIOS DE INSTITUIÇÕES PRIVADAS PARA SEGURANÇA PÚBLICA	20.000		
1.7.4.1.99.0.1.0021	DOAÇÕES DE PESSOAS JURÍDICAS	76.000		
1.9.0.0.00.0.0.0000	OUTRAS RECEITAS CORRENTES		1.736.733.000	
1.9.1.0.00.0.0.0000	MULTAS ADMINISTRATIVAS CONTRATUAIS E JUDICIAIS		59.585.000	
1.9.1.1.00.0.0.0000	MULTAS ADMINISTRATIVAS, CONTRATUAIS E JUDICIAIS		59.585.000	
1.9.1.1.01.0.0.0000	MULTAS PREVISTAS EM LEGISLAÇÃO ESPECÍFICA	34.003.000		
1.9.1.1.01.0.1.0000	MULTAS PREVISTAS EM LEGISLAÇÃO ESPECÍFICA - PRINCIPAL	23.115.000		
1.9.1.1.01.0.1.0005	MULTAS DO ADICIONAL ICMS 2% - AUTO DE INFRAÇÃO	41.000		
1.9.1.1.01.0.1.0024	ATUALIZAÇÃO MONETÁRIA DA MULTA ADICIONAL ICMS FUNDO ESTADUAL DE COM. À POBREZA AUTO DE INFRAÇÃO	24.000		
1.9.1.1.01.0.1.0047	MULTAS APLICADAS PELO PROCON (LEI N. 12.207/93)	23.050.000		
1.9.1.1.01.0.3.0000	MULTAS PREVISTAS EM LEGISLAÇÃO ESPECÍFICA - DÍVIDA ATIVA	10.179.000		
1.9.1.1.01.0.3.0024	MULTAS APLICADAS PELO PROCON (LEI N. 12.207/93) - DÍVIDA ATIVA	7.942.000		
1.9.1.1.01.0.3.0025	ATUALIZAÇÃO MONETÁRIA MULTAS APLICADAS PELO PROCON (LEI N.	2.237.000		

DEMONSTRATIVO DA RECEITA - FUNDOS ESPECIAIS DO EXECUTIVO

R\$ 1,00

CÓDIGO	ESPECIFICAÇÃO	ALÍNEA / SUBALÍNEA	ORIGEM/ESPÉCIE/RUBRICA	CATEGORIA ECONÔMICA
1.9.1.1.01.0.8.0000	12.207/93) - DÍVIDA ATIVA			
	MULTAS PREVISTAS EM LEGISLAÇÃO ESPECÍFICA - DÍVIDA ATIVA - JUROS	709.000		
1.9.1.1.01.0.8.0020	MULTAS APLICADAS PELO PROCON (LEI N. 12.207/93) - DÍVIDA ATIVA - JUROS DE MORA	709.000		
1.9.1.1.06.0.0.0000	MULTAS POR DANOS AMBIENTAIS	383.000		
1.9.1.1.06.1.0.0000	MULTAS ADMINISTRATIVAS POR DANOS AMBIENTAIS	383.000		
1.9.1.1.06.1.1.0000	MULTAS ADMINISTRATIVAS POR DANOS AMBIENTAIS - PRINCIPAL	383.000		
1.9.1.1.06.1.1.0005	MULTAS ADMINISTRATIVAS POR DANOS AMBIENTAIS	6.000		
1.9.1.1.06.1.1.0006	MULTA ADMINISTRATIVA POR INFRAÇÕES AMBIENTAIS	347.000		
1.9.1.1.06.1.1.0008	MULTA ADMINISTRATIVA POR INFRAÇÕES ÀS NORMAS DE UTILIZAÇÃO DOS RECURSOS HÍDRICOS	30.000		
1.9.1.1.08.0.0.0000	MULTAS DECORRENTES DE SENTENÇAS JUDICIAIS	1.268.000		
1.9.1.1.08.0.1.0000	MULTAS DECORRENTES DE SENTENÇAS JUDICIAIS - PRINCIPAL	1.201.000		
1.9.1.1.08.0.1.0005	MULTA DECORRENTE DE SENTENÇA PENAL CONDENATÓRIA	1.142.000		
1.9.1.1.08.0.1.0006	MULTAS DECORRENTES DE SENTENÇAS JUDICIAIS	59.000		
1.9.1.1.08.0.3.0000	MULTAS DECORRENTES DE SENTENÇAS JUDICIAIS - DÍVIDA ATIVA	66.000		
1.9.1.1.08.0.3.0003	MULTA DECORRENTE DE SENTENÇA PENAL CONDENATÓRIA - DÍVIDA ATIVA	35.000		
1.9.1.1.08.0.3.0004	ATUALIZAÇÃO MONETÁRIA MULTA DECORRENTE DE SENTENÇA PENAL CONDENATÓRIA - DÍVIDA ATIVA	31.000		
1.9.1.1.08.0.8.0000	MULTAS DECORRENTES DE SENTENÇAS JUDICIAIS - DÍVIDA ATIVA - JUROS	1.000		
1.9.1.1.08.0.8.0003	MULTAS DECORRENTES DE SENTENÇAS JUDICIAIS - DÍVIDA ATIVA - JUROS DE MORA	1.000		
1.9.1.1.09.0.0.0000	MULTAS E JUROS PREVISTOS EM CONTRATOS	2.000		
1.9.1.1.09.0.1.0000	MULTAS E JUROS PREVISTOS EM CONTRATOS - PRINCIPAL	2.000		
1.9.1.1.09.0.1.0008	MULTAS PREVISTAS EM CONTRATOS	2.000		
1.9.1.1.14.0.0.0000	MULTAS PREVISTAS NO CÓDIGO DE TRÂNSITO BRASILEIRO - CTB	23.929.000		
1.9.1.1.14.0.1.0000	MULTAS PREVISTAS NO CÓDIGO DE TRÂNSITO BRASILEIRO - CTB - PRINCIPAL	23.929.000		
1.9.1.1.14.0.1.0001	MULTAS PREVISTAS NO CÓDIGO DE TRÂNSITO BRASILEIRO - CTB	23.929.000		
1.9.2.0.00.0.0.0000	INDENIZAÇÕES, RESTITUIÇÕES E RESSARCIMENTOS		11.048.000	
1.9.2.1.00.0.0.0000	INDENIZAÇÕES		8.146.000	
1.9.2.1.01.0.0.0000	INDENIZAÇÕES POR DANOS CAUSADOS AO PATRIMÔNIO PÚBLICO	25.000		
1.9.2.1.01.0.1.0000	INDENIZAÇÕES POR DANOS CAUSADOS AO PATRIMÔNIO PÚBLICO - PRINCIPAL	25.000		
1.9.2.1.01.0.1.0014	INDENIZAÇÕES POR PREJUÍZOS CAUSADOS AO ERÁRIO PÚBLICO	25.000		
1.9.2.1.99.0.0.0000	OUTRAS INDENIZAÇÕES	8.121.000		
1.9.2.1.99.0.1.0000	OUTRAS INDENIZAÇÕES - PRINCIPAL	8.121.000		
1.9.2.1.99.0.1.0005	INDENIZAÇÃO POR DANOS MORAIS COLETIVOS - LEI 12.207/93	8.121.000		
1.9.2.2.00.0.0.0000	RESTITUIÇÕES		2.902.000	
1.9.2.2.01.0.0.0000	RESTITUIÇÃO DE CONVÊNIOS	47.000		
1.9.2.2.01.1.0.0000	RESTITUIÇÃO DE CONVÊNIOS - PRIMÁRIAS	47.000		
1.9.2.2.01.1.1.0000	RESTITUIÇÃO DE CONVÊNIOS - PRIMÁRIAS - PRINCIPAL	47.000		
1.9.2.2.01.1.1.0001	RESTITUIÇÃO DE CONVÊNIOS - PRIMÁRIAS	47.000		
1.9.2.2.06.0.0.0000	RESTITUIÇÃO DE DESPESAS DE EXERCÍCIOS ANTERIORES	1.760.000		

DEMONSTRATIVO DA RECEITA - FUNDOS ESPECIAIS DO EXECUTIVO

R\$ 1,00

CÓDIGO	ESPECIFICAÇÃO	ALÍNEA / SUBALÍNEA	ORIGEM/ESPÉCIE/RUBRICA	CATEGORIA ECONÔMICA
1.9.2.2.06.3.0.0000	RESTITUIÇÃO DE DESPESAS PRIMÁRIAS DE EXERCÍCIOS ANTERIORES	1.760.000		
1.9.2.2.06.3.1.0000	RESTITUIÇÃO DE DESPESAS PRIMÁRIAS DE EXERCÍCIOS ANTERIORES - PRINCIPAL	1.760.000		
1.9.2.2.06.3.1.0007	RESTITUIÇÃO DE PAGAMENTOS INDEVIDOS DE EXERCÍCIOS ANTERIORES	95.000		
1.9.2.2.06.3.1.0021	RESTITUIÇÃO DE VALORES SEQUESTRADOS JUDICIALMENTE EM EXERCÍCIOS ANTERIORES	1.076.000		
1.9.2.2.06.3.1.0035	RESTITUIÇÃO DE REPASSES AOS PROGRAMAS DINHEIRO DIRETO NAS CONTAS DE UNID. EXECUTORAS - OUTROS RECURSOS DO PROTEGE	79.000		
1.9.2.2.06.3.1.0057	RESTITUIÇÃO DE SALDO REMANESCENTE DE EMENDAS PARLAMENTARES - EXERCÍCIOS ANTERIORES	36.000		
1.9.2.2.06.3.1.0058	RESTITUIÇÃO DE PAGAMENTO POR MOTIVO DE CANCELAMENTO OU IRREGULARIDADE - EXERCÍCIO ANTERIOR	25.000		
1.9.2.2.06.3.1.0063	RESTITUIÇÃO DE PAGAMENTOS INDEVIDOS DE EXERCÍCIOS ANTERIORES - OUTRAS VINCULAÇÕES DE TRANSFERÊNCIAS DE CAPITAL	31.000		
1.9.2.2.06.3.1.0069	RESTITUIÇÃO DE DIÁRIAS DE EXERCÍCIOS ANTERIORES - RECURSOS DE TAXAS E CONTRIBUIÇÕES	418.000		
1.9.2.2.99.0.0.0000	OUTRAS RESTITUIÇÕES	1.095.000		
1.9.2.2.99.0.1.0000	OUTRAS RESTITUIÇÕES - PRINCIPAL	1.095.000		
1.9.2.2.99.0.1.0021	RESTITUIÇÕES DE PAGAMENTOS INDEVIDOS	84.000		
1.9.2.2.99.0.1.0027	RESTITUIÇÃO DE VALORES APROPRIADOS INDEVIDAMENTE	5.000		
1.9.2.2.99.0.1.0028	RESTITUIÇÃO DE VALORES GASTOS COM O CONSUMO DE ENERGIA ELÉTRICA	163.000		
1.9.2.2.99.0.1.0029	RESTITUIÇÕES POR DECISÕES JUDICIAIS	13.000		
1.9.2.2.99.0.1.0033	RESTITUIÇÃO DE VALORES REPASSADOS PARA APLICAÇÃO NA ÁREA CULTURAL	738.000		
1.9.2.2.99.0.1.0035	RESTITUIÇÃO DE VALORES GASTOS COM O CONSUMO DE ÁGUA E ESGOTO	92.000		
1.9.4.0.00.0.0.0000	MULTAS E JUROS DE MORA DAS RECEITAS DE CAPITAL		380.000	
1.9.4.4.00.0.0.0000	MULTAS E JUROS DE MORA DAS AMORTIZAÇÕES DE EMPRÉSTIMOS		380.000	
1.9.4.4.06.0.0.0000	MULTAS E JUROS DE MORA DE AMORTIZAÇÃO DE EMPRÉSTIMOS CONTRATUAIS	380.000		
1.9.4.4.06.0.5.0000	MULTAS E JUROS DE MORA DE AMORTIZAÇÃO DE EMPRÉSTIMOS CONTRATUAIS - MULTAS	20.000		
1.9.4.4.06.0.5.0001	AMORTIZAÇÃO DE EMPRÉSTIMOS CONTRATUAIS - MULTA DE MORA	20.000		
1.9.4.4.06.0.6.0000	MULTAS E JUROS DE MORA DE AMORTIZAÇÃO DE EMPRÉSTIMOS CONTRATUAIS - JUROS	360.000		
1.9.4.4.06.0.6.0001	AMORTIZAÇÃO DE EMPRÉSTIMOS CONTRATUAIS - JUROS DE MORA	360.000		
1.9.9.0.00.0.0.0000	DEMAIS RECEITAS CORRENTES		1.665.720.000	
1.9.9.9.00.0.0.0000	OUTRAS RECEITAS CORRENTES		1.665.720.000	
1.9.9.9.03.0.0.0000	COMPENSAÇÕES FINANCEIRAS ENTRE O REGIME GERAL E OS REGIMES PRÓPRIOS DE PREVIDÊNCIA E SISTEMA DE PROTEÇÃO SOCIAL	13.169.000		
1.9.9.9.03.0.1.0000	COMPENSAÇÕES FINANCEIRAS ENTRE O REGIME GERAL E OS REGIMES PRÓPRIOS DE PREVIDÊNCIA E SISTEMA DE PROTEÇÃO SOCIAL - PRINCIPAL	13.169.000		
1.9.9.9.03.0.1.0001	COMPENSAÇÕES FINANCEIRAS ENTRE O REGIME GERAL E OS REGIMES PRÓPRIOS DE PREVIDÊNCIA E SISTEMA DE PROTEÇÃO	13.169.000		

DEMONSTRATIVO DA RECEITA - FUNDOS ESPECIAIS DO EXECUTIVO

R\$ 1,00

CÓDIGO	ESPECIFICAÇÃO	ALÍNEA / SUBALÍNEA	ORIGEM/ESPÉCIE/RUBRICA	CATEGORIA ECONÔMICA
1.9.9.9.12.0.0.0000	SOCIAL			
	ENCARGOS LEGAIS PELA INSCRIÇÃO EM DÍVIDA ATIVA E RECEITAS DE			
	ÔNUS DE SUCUMBÊNCIA	1.720.000		
1.9.9.9.12.1.0.0000	ENCARGOS LEGAIS PELA INSCRIÇÃO EM DÍVIDA ATIVA	1.655.000		
1.9.9.9.12.1.1.0000	ENCARGOS LEGAIS PELA INSCRIÇÃO EM DÍVIDA ATIVA - PRINCIPAL	1.655.000		
1.9.9.9.12.1.1.0007	ENCARGOS LEGAIS PELA INSCRIÇÃO EM DÍVIDA ATIVA - LEI Nº. 20.233/2018	1.655.000		
1.9.9.9.12.2.0.0000	ÔNUS DE SUCUMBÊNCIA	65.000		
1.9.9.9.12.2.1.0000	ÔNUS DE SUCUMBÊNCIA - PRINCIPAL	65.000		
1.9.9.9.12.2.1.0004	RECEITA DE HONORÁRIOS DE ADVOGADOS	65.000		
1.9.9.9.99.0.0.0000	OUTRAS RECEITAS	1.650.831.000		
1.9.9.9.99.2.0.0000	OUTRAS RECEITAS NÃO ARRECADADAS E NÃO PROJETADAS PELA RFB - PRIMÁRIAS	1.650.831.000		
1.9.9.9.99.2.1.0000	OUTRAS RECEITAS NÃO ARRECADADAS E NÃO PROJETADAS PELA RFB - PRIMÁRIAS - PRINCIPAL	1.647.409.000		
1.9.9.9.99.2.1.0036	CONTRIBUIÇÕES AO PROTEGE	845.021.000		
1.9.9.9.99.2.1.0037	CRÉDITO ESPECIAL DE INVESTIMENTO - PROTEGE GOIÁS (LEI Nº 15.454/05)	167.000		
1.9.9.9.99.2.1.0038	CONTRIBUIÇÕES DO FOMENTAR/PRODUZIR (LEI Nº 18.360/13)	27.950.000		
1.9.9.9.99.2.1.0040	RECEITA DE DEPÓSITOS NÃO IDENTIFICADOS	702.000		
1.9.9.9.99.2.1.0043	CONTRIBUIÇÃO PROTEGE - LEI Nº. 20.367/2018 - ART. 3º, I E II	677.520.000		
1.9.9.9.99.2.1.0044	ATUALIZAÇÃO MONETÁRIA DA CONTRIBUIÇÃO PROTEGE - LEI Nº. 20.367/2018 - ART. 3º, I E II	1.149.000		
1.9.9.9.99.2.1.0046	ATUALIZAÇÃO MONETÁRIA DE CONTRIBUIÇÕES AO PROTEGE	559.000		
1.9.9.9.99.2.1.0054	RECEITA DE FIANÇA	232.000		
1.9.9.9.99.2.1.0063	RECEITA DE CONTRAPARTIDA PREVISTA EM TERMOS DE COLABORAÇÃO MÚTUA	189.000		
1.9.9.9.99.2.1.0076	CONTRIBUIÇÃO CULT/ESP/TUR/OVG - PRODUZIR - LEI 20.695/19	30.525.000		
1.9.9.9.99.2.1.0079	CONTRIBUIÇÃO AO PROTEGE REFERENTE AO PROGRAMA PROGÓIÁS - LEI Nº 20.787/2020	61.621.000		
1.9.9.9.99.2.1.0080	ATUALIZAÇÃO MONETÁRIA CONTRIBUIÇÃO AO PROTEGE REFERENTE AO PROGRAMA PROGÓIÁS - LEI Nº 20.787/2020	1.000		
1.9.9.9.99.2.1.0081	RECEITA DE DEPÓSITOS NÃO IDENTIFICADOS EM CONTAS DE TRANSFERÊNCIAS DE RECURSOS - BLOCO DAS AÇÕES E SERVIÇOS PÚBLICOS DE SAÚDE	1.601.000		
1.9.9.9.99.2.1.0091	RECEITA DE DEPÓSITOS NÃO IDENTIFICADOS EM CONTAS DE TRANSFERÊNCIAS DE RECURSOS - BLOCO INVESTIMENTO NA REDE DE SERV. PÚBLICOS DE SAÚDE	172.000		
1.9.9.9.99.2.5.0000	OUTRAS RECEITAS NÃO ARRECADADAS E NÃO PROJETADAS PELA RFB - PRIMÁRIAS - MULTAS	2.539.000		
1.9.9.9.99.2.5.0001	CONTRIBUIÇÕES AO PROTEGE - MULTAS	1.543.000		
1.9.9.9.99.2.5.0002	CONTRIBUIÇÕES 4% FOMENTAR/PRODUZIR - MULTAS	97.000		
1.9.9.9.99.2.5.0005	CONTRIBUIÇÃO PROTEGE - LEI Nº. 20.367/2018 - ART. 3º, I E II - MULTA DE MORA	899.000		
1.9.9.9.99.2.6.0000	OUTRAS RECEITAS NÃO ARRECADADAS E NÃO PROJETADAS PELA RFB - PRIMÁRIAS - JUROS	883.000		
1.9.9.9.99.2.6.0001	CONTRIBUIÇÕES AO PROTEGE - JUROS DE MORA	421.000		
1.9.9.9.99.2.6.0002	CONTRIBUIÇÕES 4% FOMENTAR/PRODUZIR - JUROS DE MORA	30.000		

DEMONSTRATIVO DA RECEITA - FUNDOS ESPECIAIS DO EXECUTIVO

R\$ 1,00

CÓDIGO	ESPECIFICAÇÃO	ALÍNEA / SUBALÍNEA	ORIGEM/ESPÉCIE/RUBRICA	CATEGORIA ECONÔMICA
1.9.9.9.99.2.6.0005	CONTRIBUIÇÃO PROTEGE - LEI Nº. 20.367/2018 - ART. 3º, I E II - JUROS DE MORA	432.000		
2.0.0.0.00.0.0.0000	RECEITAS DE CAPITAL			56.302.000
2.3.0.0.00.0.0.0000	AMORTIZAÇÃO DE EMPRÉSTIMOS		15.367.000	
2.3.1.0.00.0.0.0000	AMORTIZAÇÃO DE EMPRÉSTIMOS		15.367.000	
2.3.1.1.00.0.0.0000	AMORTIZAÇÃO DE EMPRÉSTIMOS		15.367.000	
2.3.1.1.06.0.0.0000	AMORTIZAÇÃO DE EMPRÉSTIMOS CONTRATUAIS	15.367.000		
2.3.1.1.06.0.1.0000	AMORTIZAÇÃO DE EMPRÉSTIMOS CONTRATUAIS - PRINCIPAL	15.367.000		
2.3.1.1.06.0.1.0006	AMORTIZAÇÃO DE EMPRÉSTIMOS - PRODUIR	9.259.000		
2.3.1.1.06.0.1.0008	AMORTIZAÇÃO DE EMPRÉSTIMOS - FOMENTAR	6.062.000		
2.3.1.1.06.0.1.0009	ATUALIZAÇÃO MONETÁRIA DE AMORTIZAÇÃO DE EMPRÉSTIMOS CONTRATUAIS	46.000		
2.4.0.0.00.0.0.0000	TRANSFERÊNCIAS DE CAPITAL		40.935.000	
2.4.1.0.00.0.0.0000	TRANSFERÊNCIAS DA UNIÃO E DE SUAS ENTIDADES		40.935.000	
2.4.1.1.00.0.0.0000	TRANSFERÊNCIAS DE RECURSOS DO SISTEMA ÚNICO DE SAÚDE - SUS		16.082.000	
2.4.1.1.50.0.0.0000	TRANSFERÊNCIAS DE RECURSOS DO SISTEMA ÚNICO DE SAÚDE ? SUS ? FUNDO A FUNDO - BLOCO DE MANUTENÇÃO DAS AÇÕES E SERVIÇOS PÚBLICOS DE SAÚDE	898.000		
2.4.1.1.50.4.0.0000	TRANSFERÊNCIAS DE RECURSOS DO BLOCO DE MANUTENÇÃO DAS AÇÕES E SERVIÇOS PÚBLICOS DE SAÚDE ? ASSISTÊNCIA FARMACÊUTICA	898.000		
2.4.1.1.50.4.1.0000	TRANSFERÊNCIAS DE RECURSOS DO BLOCO DE MANUTENÇÃO DAS AÇÕES E SERVIÇOS PÚBLICOS DE SAÚDE ? ASSISTÊNCIA FARMACÊUTICA - PRINCIPAL	898.000		
2.4.1.1.50.4.1.0001	TRANSFERÊNCIAS DE RECURSOS DO BLOCO DE MANUTENÇÃO DAS AÇÕES E SERVIÇOS PÚBLICOS DE SAÚDE ? ASSISTÊNCIA FARMACÊUTICA	898.000		
2.4.1.1.51.0.0.0000	TRANSFERÊNCIAS DE RECURSOS DO SISTEMA ÚNICO DE SAÚDE ? SUS - FUNDO A FUNDO - BLOCO DE ESTRUTURAÇÃO DA REDE DE SERVIÇOS PÚBLICOS DE SAÚDE	15.184.000		
2.4.1.1.51.2.0.0000	TRANSFERÊNCIAS DE RECURSOS DO BLOCO DE ESTRUTURAÇÃO DA REDE DE SERVIÇOS PÚBLICOS DE SAÚDE - ATENÇÃO ESPECIALIZADA	15.184.000		
2.4.1.1.51.2.1.0000	TRANSFERÊNCIAS DE RECURSOS DO BLOCO DE ESTRUTURAÇÃO DA REDE DE SERVIÇOS PÚBLICOS DE SAÚDE - ATENÇÃO ESPECIALIZADA - PRINCIPAL	15.184.000		
2.4.1.1.51.2.1.0001	TRANSFERÊNCIAS DE RECURSOS DO BLOCO DE ESTRUTURAÇÃO DA REDE DE SERVIÇOS PÚBLICOS DE SAÚDE - ATENÇÃO ESPECIALIZADA	15.184.000		
2.4.1.4.00.0.0.0000	TRANSFERÊNCIAS DE CONVÊNIO DA UNIÃO E DE SUAS ENTIDADES		6.003.000	
2.4.1.4.50.0.0.0000	TRANSFERÊNCIAS DE CONVÊNIO DA UNIÃO PARA O SISTEMA ÚNICO DE SAÚDE ? SUS	5.211.000		
2.4.1.4.50.0.1.0000	TRANSFERÊNCIAS DE CONVÊNIO DA UNIÃO PARA O SISTEMA ÚNICO DE SAÚDE ? SUS - PRINCIPAL	5.211.000		
2.4.1.4.50.0.1.0002	TRANSFERÊNCIAS DE CONVÊNIO DA UNIÃO PARA O SISTEMA ÚNICO DE SAÚDE ? SUS	5.211.000		
2.4.1.4.99.0.0.0000	OUTRAS TRANSFERÊNCIAS DE CONVÊNIO DA UNIÃO E DE SUAS ENTIDADES	792.000		
2.4.1.4.99.0.1.0000	OUTRAS TRANSFERÊNCIAS DE CONVÊNIO DA UNIÃO E DE SUAS ENTIDADES - PRINCIPAL	792.000		

DEMONSTRATIVO DA RECEITA - FUNDOS ESPECIAIS DO EXECUTIVO

R\$ 1,00

CÓDIGO	ESPECIFICAÇÃO	ALÍNEA / SUBALÍNEA	ORIGEM/ESPÉCIE/RUBRICA	CATEGORIA ECONÔMICA
2.4.1.4.99.0.1.0009	TRANSF. CONV. UNIÃO PARA SEG. PÚBLICA - RECURSOS PARA AQUISIÇÃO DE EQUIPAMENTOS E OU BENS PERMANENTES	792.000		
2.4.1.9.00.0.0.0000	OUTRAS TRANSFERÊNCIAS DE RECURSOS DA UNIÃO E DE SUAS ENTIDADES		18.850.000	
2.4.1.9.54.0.0.0000	TRANSFERÊNCIAS DE RECURSOS DO FUNDO NACIONAL DE SEGURANÇA PÚBLICA - FNSP	18.800.000		
2.4.1.9.54.1.0.0000	TRANSFERÊNCIAS DE RECURSOS DO FUNDO NACIONAL DE SEGURANÇA PÚBLICA - FNSP - OBRIGATÓRIAS	18.800.000		
2.4.1.9.54.1.1.0000	TRANSFERÊNCIAS DE RECURSOS DO FUNDO NACIONAL DE SEGURANÇA PÚBLICA - FNSP - OBRIGATÓRIAS - PRINCIPAL	18.800.000		
2.4.1.9.54.1.1.0001	TRANSFERÊNCIAS DE RECURSOS DO FUNDO NACIONAL DE SEGURANÇA PÚBLICA - FNSP - OBRIGATÓRIAS	18.800.000		
2.4.1.9.59.0.0.0000	TRANSFERÊNCIA DE RECURSOS DO FUNDO DE AMPARO DO TRABALHADOR - FAT	50.000		
2.4.1.9.59.0.1.0000	TRANSFERÊNCIA DE RECURSOS DO FUNDO DE AMPARO DO TRABALHADOR - FAT - PRINCIPAL	50.000		
2.4.1.9.59.0.1.0001	TRANSFERÊNCIA DE RECURSOS DO FUNDO DE AMPARO DO TRABALHADOR - FAT	50.000		
7.0.0.0.00.0.0.0000	RECEITAS CORRENTES INTRA-ORÇAMENTÁRIAS			1.498.191.000
7.2.0.0.00.0.0.0000	CONTRIBUIÇÕES		1.498.153.000	
7.2.1.0.00.0.0.0000	CONTRIBUIÇÕES SOCIAIS		1.498.153.000	
7.2.1.5.00.0.0.0000	CONTRIBUIÇÕES PARA REGIMES PRÓPRIOS DE PREVIDÊNCIA E SISTEMA DE PROTEÇÃO SOCIAL		1.498.153.000	
7.2.1.5.02.0.0.0000	CONTRIBUIÇÃO PATRONAL - SERVIDOR CIVIL	1.498.149.000		
7.2.1.5.02.1.0.0000	CONTRIBUIÇÃO PATRONAL - SERVIDOR CIVIL ATIVO	1.497.786.000		
7.2.1.5.02.1.1.0000	CONTRIBUIÇÃO PATRONAL - SERVIDOR CIVIL ATIVO - PRINCIPAL	1.497.786.000		
7.2.1.5.02.1.1.0001	CONTRIBUIÇÃO PATRONAL - SERVIDOR CIVIL ATIVO	1.111.670.000		
7.2.1.5.02.1.1.0002	CONTRIBUIÇÃO PATRONAL - SERVIDOR CIVIL ATIVO - ASSEMBLÉIA LEGISLATIVA	21.066.000		
7.2.1.5.02.1.1.0003	CONTRIBUIÇÃO PATRONAL - SERVIDOR CIVIL ATIVO - TRIBUNAL DE CONTAS DO ESTADO	27.222.000		
7.2.1.5.02.1.1.0004	CONTRIBUIÇÃO PATRONAL - SERVIDOR CIVIL ATIVO - TRIBUNAL DE CONTAS DOS MUNICÍPIOS	18.100.000		
7.2.1.5.02.1.1.0005	CONTRIBUIÇÃO PATRONAL - SERVIDOR CIVIL ATIVO - TRIBUNAL DE JUSTIÇA	230.528.000		
7.2.1.5.02.1.1.0006	CONTRIBUIÇÃO PATRONAL - SERVIDOR CIVIL ATIVO - MINISTÉRIO PÚBLICO	81.000.000		
7.2.1.5.02.1.1.0007	CONTRIBUIÇÃO PATRONAL - SERVIDOR CIVIL ATIVO - DEFENSORIA PÚBLICA	8.200.000		
7.2.1.5.02.2.0.0000	CONTRIBUIÇÃO PATRONAL ORIUNDA DE SENTENÇAS JUDICIAIS - SERVIDOR CIVIL ATIVO	363.000		
7.2.1.5.02.2.1.0000	CONTRIBUIÇÃO PATRONAL ORIUNDA DE SENTENÇAS JUDICIAIS - SERVIDOR CIVIL ATIVO - PRINCIPAL	363.000		
7.2.1.5.02.2.1.0001	CONTRIBUIÇÃO PATRONAL ORIUNDA DE SENTENÇAS JUDICIAIS - SERVIDOR CIVIL ATIVO	363.000		
7.2.1.5.53.0.0.0000	CONTRIBUIÇÃO PATRONAL PARA O SISTEMA DE PROTEÇÃO SOCIAL DOS MILITARES	4.000		
7.2.1.5.53.1.0.0000	CONTRIBUIÇÃO PATRONAL - MILITAR ATIVO	4.000		
7.2.1.5.53.1.1.0000	CONTRIBUIÇÃO PATRONAL - MILITAR ATIVO - PRINCIPAL	4.000		

DEMONSTRATIVO DA RECEITA - FUNDOS ESPECIAIS DO EXECUTIVO

R\$ 1,00

CÓDIGO	ESPECIFICAÇÃO	ALÍNEA / SUBALÍNEA	ORIGEM/ESPÉCIE/RUBRICA	CATEGORIA ECONÔMICA
7.2.1.5.53.1.1.0001	CONTRIBUIÇÃO PATRONAL - MILITAR ATIVO	4.000		
7.3.0.0.00.0.0.0000	RECEITA PATRIMONIAL		38.000	
7.3.1.0.00.0.0.0000	EXPLORAÇÃO DO PATRIMÔNIO IMOBILIÁRIO DO ESTADO		38.000	
7.3.1.1.00.0.0.0000	EXPLORAÇÃO DO PATRIMÔNIO IMOBILIÁRIO DO ESTADO		38.000	
7.3.1.1.01.0.0.0000	ALUGUÉIS, ARRENDAMENTOS, FOROS, LAUDÊMIOS, TARIFAS DE OCUPAÇÃO	38.000		
7.3.1.1.01.1.0.0000	ALUGUÉIS E ARRENDAMENTOS	38.000		
7.3.1.1.01.1.1.0000	ALUGUÉIS E ARRENDAMENTOS - PRINCIPAL	38.000		
7.3.1.1.01.1.1.0007	ALUGUÉIS E ARRENDAMENTOS BENS IMÓVEIS	38.000		
1.0.0.0.00.0.0.9000	DEDUÇÃO - RECEITAS CORRENTES			-1.011.447.000
1.1.0.0.00.0.0.9000	DEDUÇÃO DOS IMPOSTOS, TAXAS E CONTRIBUIÇÕES DE MELHORIA		-442.393.000	
1.1.1.0.00.0.0.9000	DEDUÇÃO DOS IMPOSTOS		-266.703.000	
1.1.1.4.00.0.0.9000	DEDUÇÃO DOS IMPOSTOS SOBRE A PRODUÇÃO		-266.703.000	
1.1.1.4.50.0.0.9000	DEDUÇÃO - IMPOSTOS SOBRE A PRODUÇÃO E CIRCULAÇÃO DE MERCADORIAS E SERVIÇOS	-266.703.000		
1.1.1.4.50.2.0.9000	DEDUÇÃO - ADICIONAL ICMS - FUNDO ESTADUAL DE COMBATE À POBREZA	-266.703.000		
1.1.1.4.50.2.1.9000	DEDUÇÃO - ADICIONAL ICMS - FUNDO ESTADUAL DE COMBATE À POBREZA - PRINCIPAL	-266.628.000		
1.1.1.4.50.2.1.9005	DEDUÇÃO - ADICIONAL ICMS - FUNDO ESTADUAL DE COMBATE À POBREZA	-199.968.000		
1.1.1.4.50.2.1.9006	DEDUÇÃO - ATUALIZAÇÃO MONETÁRIA ADICIONAL ICMS FUNDO ESTADUAL DE COMBATE À POBREZA	-7.000		
1.1.1.4.50.2.1.9007	DEDUÇÃO - ADICIONAL ICMS FUNDO ESTADUAL DE COMBATE À POBREZA - AUTO DE INFRAÇÃO	-7.000		
1.1.1.4.50.2.1.9102	DEDUÇÃO - ADICIONAL ICMS - FUNDO ESTADUAL DE COMBATE À POBREZA PARA FORMAÇÃO DA FUNDEB	-66.640.000		
1.1.1.4.50.2.1.9103	DEDUÇÃO - ATUALIZAÇÃO MONETÁRIA ADICIONAL ICMS FUNDO ESTADUAL DE COMBATE À POBREZA PARA FORMAÇÃO DO FUNDEB	-6.000		
1.1.1.4.50.2.5.9000	DEDUÇÃO - ADICIONAL ICMS - FUNDO ESTADUAL DE COMBATE À POBREZA - MULTAS	-64.000		
1.1.1.4.50.2.5.9001	DEDUÇÃO - ADICIONAL ICMS - FUNDO ESTADUAL DE COMBATE À POBREZA - MULTA DE MORA	-35.000		
1.1.1.4.50.2.5.9101	DEDUÇÃO - ADICIONAL ICMS - FUNDO ESTADUAL DE COMBATE À POBREZA PARA FORMAÇÃO DO FUNDEB - MULTA DE MORA	-29.000		
1.1.1.4.50.2.6.9000	DEDUÇÃO - ADICIONAL ICMS - FUNDO ESTADUAL DE COMBATE À POBREZA - JUROS	-11.000		
1.1.1.4.50.2.6.9001	DEDUÇÃO - ADICIONAL ICMS - FUNDO ESTADUAL DE COMBATE À POBREZA - JUROS DE MORA	-6.000		
1.1.1.4.50.2.6.9101	DEDUÇÃO - ADICIONAL ICMS - FUNDO ESTADUAL DE COMBATE À POBREZA PARA FORMAÇÃO DO FUNDEB - JUROS DE MORA	-5.000		
1.1.2.0.00.0.0.9000	DEDUÇÃO DE TAXAS		-175.690.000	
1.1.2.1.00.0.0.9000	DEDUÇÃO - TAXAS PELO EXERCÍCIO DO PODER DE POLÍCIA		-1.385.000	
1.1.2.1.01.0.0.9000	DEDUÇÃO - TAXAS DE INSPEÇÃO, CONTROLE E FISCALIZAÇÃO	-1.317.000		
1.1.2.1.01.0.1.9000	DEDUÇÃO - TAXAS DE INSPEÇÃO, CONTROLE E FISCALIZAÇÃO - PRINCIPAL	-1.282.000		
1.1.2.1.01.0.1.9011	DEDUÇÃO - TAXA DE INSPEÇÃO E FISCALIZAÇÃO	-1.282.000		
1.1.2.1.01.0.5.9000	DEDUÇÃO - TAXAS DE INSPEÇÃO, CONTROLE E FISCALIZAÇÃO -	-23.000		

DEMONSTRATIVO DA RECEITA - FUNDOS ESPECIAIS DO EXECUTIVO

R\$ 1,00

CÓDIGO	ESPECIFICAÇÃO	ALÍNEA / SUBALÍNEA	ORIGEM/ESPÉCIE/RUBRICA	CATEGORIA ECONÔMICA
1.1.2.1.01.0.5.9002	MULTAS DEDUÇÃO - TAXAS DE INSPEÇÃO, CONTROLE E FISCALIZAÇÃO - MULTA DE MORA	-23.000		
1.1.2.1.01.0.6.9000	DEDUÇÃO - TAXAS DE INSPEÇÃO, CONTROLE E FISCALIZAÇÃO - JUROS	-12.000		
1.1.2.1.01.0.6.9003	DEDUÇÃO - TAXAS DE INSPEÇÃO, CONTROLE E FISCALIZAÇÃO - JUROS DE MORA	-12.000		
1.1.2.1.05.0.0.9000	DEDUÇÃO - TAXA DE CONTROLE E FISCALIZAÇÃO DA PESCA E AQUICULTURA	-68.000		
1.1.2.1.05.0.1.9000	DEDUÇÃO - TAXA DE CONTROLE E FISCALIZAÇÃO DA PESCA E AQUICULTURA - PRINCIPAL	-68.000		
1.1.2.1.05.0.1.9001	DEDUÇÃO - TAXA DE LICENCIAMENTO DE PESCA	-68.000		
1.1.2.2.00.0.0.9000	DEDUÇÃO DE TAXAS PELA PRESTAÇÃO DE SERVIÇOS		-174.305.000	
1.1.2.2.01.0.0.9000	DEDUÇÃO - TAXAS PELA PRESTAÇÃO DE SERVIÇOS EM GERAL	-174.305.000		
1.1.2.2.01.0.1.9000	DEDUÇÃO - TAXAS PELA PRESTAÇÃO DE SERVIÇOS EM GERAL - PRINCIPAL	-173.553.000		
1.1.2.2.01.0.1.9001	DEDUÇÃO - TAXAS PELA PRESTAÇÃO DE SERVIÇOS	-11.829.000		
1.1.2.2.01.0.1.9004	DEDUÇÃO - TAXA DE PRORROGAÇÃO DE PRAZO DE BENEFÍCIO	-4.000		
1.1.2.2.01.0.1.9010	DEDUÇÃO - TAXA DE ANTECIPAÇÃO - PRODUIR	-80.102.000		
1.1.2.2.01.0.1.9011	DEDUÇÃO - TAXA DE ANTECIPAÇÃO - CENTROPRODUIR	-514.000		
1.1.2.2.01.0.1.9012	DEDUÇÃO - TAXA DE ANTECIPAÇÃO - COMEXPRODUIR	-11.562.000		
1.1.2.2.01.0.1.9013	DEDUÇÃO - TAXA DE ANTECIPAÇÃO - LOGPRODUIR	-416.000		
1.1.2.2.01.0.1.9014	DEDUÇÃO - TAXA DE ANTECIPAÇÃO - MICROPRODUIR	-14.000		
1.1.2.2.01.0.1.9017	DEDUÇÃO - TAXA DE ANTECIPAÇÃO - PROGREDIR	-566.000		
1.1.2.2.01.0.1.9018	DEDUÇÃO - TAXA DE UTILIZAÇÃO POTENCIAL DO SERVIÇO DE EXTINÇÃO DE INCÊNDIO	-2.135.000		
1.1.2.2.01.0.1.9031	DEDUÇÃO - ATUALIZAÇÃO MONETÁRIA DA TAXA PELA PRESTAÇÃO DE SERVIÇOS	-166.000		
1.1.2.2.01.0.1.9034	DEDUÇÃO - BOLSA GARANTIA FOMENTAR	-63.902.000		
1.1.2.2.01.0.1.9035	DEDUÇÃO - EMOLUMENTOS FOMENTAR	-2.293.000		
1.1.2.2.01.0.1.9036	DEDUÇÃO - ATUALIZAÇÃO MONETÁRIA BOLSA GARANTIA FOMENTAR	-18.000		
1.1.2.2.01.0.1.9037	DEDUÇÃO - ATUALIZAÇÃO MONETÁRIA EMOLUMENTOS FOMENTAR	-32.000		
1.1.2.2.01.0.5.9000	DEDUÇÃO - TAXAS PELA PRESTAÇÃO DE SERVIÇOS EM GERAL - MULTAS	-431.000		
1.1.2.2.01.0.5.9001	DEDUÇÃO - TAXA PELA PRESTAÇÃO DE SERVIÇOS - MULTA DE MORA	-408.000		
1.1.2.2.01.0.5.9004	DEDUÇÃO - EMOLUMENTOS FOMENTAR - MULTA DE MORA	-23.000		
1.1.2.2.01.0.6.9000	DEDUÇÃO - TAXAS PELA PRESTAÇÃO DE SERVIÇOS EM GERAL - JUROS	-321.000		
1.1.2.2.01.0.6.9001	DEDUÇÃO - TAXA PELA PRESTAÇÃO DE SERVIÇOS - JUROS DE MORA	-303.000		
1.1.2.2.01.0.6.9003	DEDUÇÃO - BOLSA GARANTIA FOMENTAR - JUROS DE MORA	-18.000		
1.2.0.0.00.0.0.9000	DEDUÇÃO DAS CONTRIBUIÇÕES		-7.000	
1.2.1.0.00.0.0.9000	DEDUÇÃO DAS CONTRIBUIÇÕES SOCIAIS		-7.000	
1.2.1.5.00.0.0.9000	DEDUÇÃO - CONTRIBUIÇÕES PARA REGIMES PRÓPRIOS DE PREVIDÊNCIA E SISTEMA DE PROTEÇÃO SOCIAL		-7.000	
1.2.1.5.01.0.0.9000	DEDUÇÃO - CONTRIBUIÇÃO DO SERVIDOR CIVIL	-7.000		
1.2.1.5.01.1.0.9000	DEDUÇÃO - CONTRIBUIÇÃO DO SERVIDOR CIVIL ATIVO	-7.000		
1.2.1.5.01.1.1.9000	DEDUÇÃO - CONTRIBUIÇÃO DO SERVIDOR CIVIL ATIVO - PRINCIPAL	-7.000		
1.2.1.5.01.1.1.9001	DEDUÇÃO - CONTRIBUIÇÃO DO SERVIDOR CIVIL ATIVO	-7.000		

DEMONSTRATIVO DA RECEITA - FUNDOS ESPECIAIS DO EXECUTIVO

R\$ 1,00

CÓDIGO	ESPECIFICAÇÃO	ALÍNEA / SUBALÍNEA	ORIGEM/ESPÉCIE/RUBRICA	CATEGORIA ECONÔMICA
1.3.0.0.00.0.0.9000	DEDUÇÃO DA RECEITA PATRIMONIAL		-51.305.000	
1.3.1.0.00.0.0.9000	DEDUÇÃO DA EXPLORAÇÃO DO PATRIMÔNIO IMOBILIÁRIO DO ESTADO		-245.000	
1.3.1.1.00.0.0.9000	DEDUÇÃO - EXPLORAÇÃO DO PATRIMÔNIO IMOBILIÁRIO DO ESTADO		-245.000	
1.3.1.1.01.0.0.9000	DEDUÇÃO - ALUGUÉIS, ARRENDAMENTOS, FOROS, LAUDÉMIOS, TARIFAS DE OCUPAÇÃO	-85.000		
1.3.1.1.01.1.0.9000	DEDUÇÃO - ALUGUÉIS E ARRENDAMENTOS	-85.000		
1.3.1.1.01.1.1.9000	DEDUÇÃO - ALUGUÉIS E ARRENDAMENTOS - PRINCIPAL	-85.000		
1.3.1.1.01.1.1.9007	DEDUÇÃO - ALUGUÉIS E ARRENDAMENTOS BENS IMÓVEIS	-85.000		
1.3.1.1.02.0.0.9000	DEDUÇÃO - CONCESSÃO, PERMISSÃO, AUTORIZAÇÃO OU CESSÃO DO DIREITO DE USO DE BENS IMÓVEIS PÚBLICOS	-160.000		
1.3.1.1.02.0.1.9000	DEDUÇÃO - CONCESSÃO, PERMISSÃO, AUTORIZAÇÃO OU CESSÃO DO DIREITO DE USO DE BENS IMÓVEIS PÚBLICOS - PRINCIPAL	-160.000		
1.3.1.1.02.0.1.9014	DEDUÇÃO - CONCESSÃO, PERMISSÃO, AUTORIZAÇÃO OU CESSÃO DO DIREITO DE USO DE BENS IMÓVEIS PÚBLICOS	-10.000		
1.3.1.1.02.0.1.9015	DEDUÇÃO - RECEITA DE CONCESSÃO DE DIREITO REAL DE USO DE ÁREA PÚBLICA	-6.000		
1.3.1.1.02.0.1.9019	DEDUÇÃO - OUTRAS RECEITAS DE CONCESSÕES E PERMISSÕES - DIREITOS DE USO DE BENS PÚBLICOS	-19.000		
1.3.1.1.02.0.1.9021	DEDUÇÃO - LICENÇA DE USO E OCUPAÇÃO DO SOLO NAS FAIXAS DE DOMÍNIO E LINDEIRAS	-125.000		
1.3.2.0.00.0.0.9000	DEDUÇÃO DE VALORES MOBILIÁRIOS		-51.060.000	
1.3.2.1.00.0.0.9000	DEDUÇÃO DE JUROS E CORREÇÕES MONETÁRIAS		-51.060.000	
1.3.2.1.01.0.0.9000	DEDUÇÃO - REMUNERAÇÃO DE DEPÓSITOS BANCÁRIOS	-43.974.000		
1.3.2.1.01.0.1.9000	DEDUÇÃO - REMUNERAÇÃO DE DEPÓSITOS BANCÁRIOS - PRINCIPAL	-43.974.000		
1.3.2.1.01.0.1.9043	DEDUÇÃO - RENDIMENTO APLICAÇÃO DE CURTO PRAZO EM CONTA CORRENTE - OUTROS RECURSOS DO PROTEGE	-1.109.000		
1.3.2.1.01.0.1.9065	DEDUÇÃO - RENDIMENTO APLICAÇÃO CURTO PRAZO EM CONTA CORRENTE - RECURSOS VINCULADOS A FUNDOS	-1.569.000		
1.3.2.1.01.0.1.9075	DEDUÇÃO - RENDIMENTO DE APLICAÇÕES DE CURTO PRAZO EM CONTA CORRENTE - FUNDOS ESPECIAIS	-25.358.000		
1.3.2.1.01.0.1.9084	DEDUÇÃO - RENDIMENTOS DE APLICAÇÕES DE CURTO PRAZO EM CONTA CORRENTE - RECURSOS DE TAXAS PELA PRESTAÇÃO DE SERVIÇOS	-13.173.000		
1.3.2.1.01.0.1.9085	DEDUÇÃO - RENDIMENTOS DE APLICAÇÕES DE CURTO PRAZO EM CONTA CORRENTE - RECURSOS DE TAXAS PELO EXERCÍCIO DO PODER DE POLÍCIA	-202.000		
1.3.2.1.01.0.1.9087	DEDUÇÃO - RENDIMENTOS DE APLICAÇÕES DE CURTO PRAZO EM CONTA CORRENTE - RECURSOS DE EMOLUMENTOS E CUSTAS EXTRA JUDICIAIS	-1.655.000		
1.3.2.1.01.0.1.9089	DEDUÇÃO - RENDIMENTOS DE APLICAÇÕES DE CURTO PRAZO EM CONTA CORRENTE - RECURSOS VINCULADOS A AÇÕES E PROGRAMAS ESPECÍFICOS	-26.000		
1.3.2.1.01.0.1.9095	DEDUÇÃO - RENDIMENTOS DE APLICAÇÕES DE CURTO PRAZO EM CONTA CORRENTE - RECURSOS DA CONTRIBUIÇÃO PRODUIZIR	-882.000		
1.3.2.1.04.0.0.9000	DEDUÇÃO - REMUNERAÇÃO DOS RECURSOS DO REGIME PRÓPRIO DE PREVIDÊNCIA SOCIAL - RPPS	-7.086.000		
1.3.2.1.04.0.1.9000	DEDUÇÃO - REMUNERAÇÃO DOS RECURSOS DO REGIME PRÓPRIO DE PREVIDÊNCIA SOCIAL - RPPS - PRINCIPAL	-7.086.000		
1.3.2.1.04.0.1.9001	DEDUÇÃO - REMUNERAÇÃO DOS RECURSOS DO REGIME PRÓPRIO DE	-5.398.000		

DEMONSTRATIVO DA RECEITA - FUNDOS ESPECIAIS DO EXECUTIVO

R\$ 1,00

CÓDIGO	ESPECIFICAÇÃO	ALÍNEA / SUBALÍNEA	ORIGEM/ESPÉCIE/RUBRICA	CATEGORIA ECONÔMICA
1.3.2.1.04.0.1.9002	PREVIDÊNCIA SOCIAL - RPPS			
	DEDUÇÃO - REMUNERAÇÃO DE DEPÓSITOS ORIUNDOS DE RECURSOS PARA A COBERTURA DO DÉFICIT	-1.688.000		
1.6.0.0.00.0.0.9000	DEDUÇÃO DA RECEITA DE SERVIÇOS		-18.242.000	
1.6.4.0.00.0.0.9000	DEDUÇÃO DOS SERVIÇOS E ATIVIDADES FINANCEIRAS		-18.242.000	
1.6.4.1.00.0.0.9000	DEDUÇÃO - SERVIÇOS E ATIVIDADES FINANCEIRAS		-18.242.000	
1.6.4.1.01.0.0.9000	DEDUÇÃO - RETORNO DE OPERAÇÕES, JUROS E ENCARGOS FINANCEIROS	-18.242.000		
1.6.4.1.01.0.1.9000	DEDUÇÃO - RETORNO DE OPERAÇÕES, JUROS E ENCARGOS FINANCEIROS - PRINCIPAL	-18.228.000		
1.6.4.1.01.0.1.9003	DEDUÇÃO - RETORNO DE OPERAÇÕES, JUROS E ENCARGOS FINANCEIROS	-18.223.000		
1.6.4.1.01.0.1.9004	DEDUÇÃO - ATUALIZAÇÃO MONETÁRIA DE RETORNO DE OPERAÇÕES, JUROS E ENCARGOS FINANCEIROS	-5.000		
1.6.4.1.01.0.5.9000	DEDUÇÃO - RETORNO DE OPERAÇÕES, JUROS E ENCARGOS FINANCEIROS - MULTAS	-10.000		
1.6.4.1.01.0.5.9002	DEDUÇÃO - RETORNO DE OPERAÇÕES, JUROS E ENCARGOS FINANCEIROS - MULTA DE MORA	-10.000		
1.6.4.1.01.0.6.9000	DEDUÇÃO - RETORNO DE OPERAÇÕES, JUROS E ENCARGOS FINANCEIROS - JUROS	-4.000		
1.6.4.1.01.0.6.9002	DEDUÇÃO - RETORNO DE OPERAÇÕES, JUROS E ENCARGOS FINANCEIROS - JUROS DE MORA	-4.000		
1.9.0.0.00.0.0.9000	DEDUÇÃO DE OUTRAS RECEITAS CORRENTES		-499.500.000	
1.9.1.0.00.0.0.9000	DEDUÇÃO DE MULTAS ADMINISTRATIVAS CONTRATUAIS E JUDICIAIS		-10.582.000	
1.9.1.1.00.0.0.9000	DEDUÇÃO - MULTAS ADMINISTRATIVAS, CONTRATUAIS E JUDICIAIS		-10.582.000	
1.9.1.1.01.0.0.9000	DEDUÇÃO - MULTAS PREVISTAS EM LEGISLAÇÃO ESPECÍFICA	-10.201.000		
1.9.1.1.01.0.1.9000	DEDUÇÃO - MULTAS PREVISTAS EM LEGISLAÇÃO ESPECÍFICA - PRINCIPAL	-6.934.000		
1.9.1.1.01.0.1.9005	DEDUÇÃO - MULTAS DO ADICIONAL ICMS 2% - AUTO DE INFRAÇÃO	-12.000		
1.9.1.1.01.0.1.9024	DEDUÇÃO - ATUALIZAÇÃO MONETÁRIA DA MULTA ADICIONAL ICMS FUNDO ESTADUAL DE COM. À POBREZA AUTO DE INFRAÇÃO	-7.000		
1.9.1.1.01.0.1.9047	DEDUÇÃO - MULTAS APLICADAS PELO PROCON (LEI N. 12.207/93)	-6.915.000		
1.9.1.1.01.0.3.9000	DEDUÇÃO - MULTAS PREVISTAS EM LEGISLAÇÃO ESPECÍFICA - DÍVIDA ATIVA	-3.054.000		
1.9.1.1.01.0.3.9024	DEDUÇÃO - MULTAS APLICADAS PELO PROCON (LEI N. 12.207/93) - DÍVIDA ATIVA	-2.383.000		
1.9.1.1.01.0.3.9025	DEDUÇÃO - ATUALIZAÇÃO MONETÁRIA MULTAS APLICADAS PELO PROCON (LEI N. 12.207/93) - DÍVIDA ATIVA	-671.000		
1.9.1.1.01.0.8.9000	DEDUÇÃO - MULTAS PREVISTAS EM LEGISLAÇÃO ESPECÍFICA - DÍVIDA ATIVA - JUROS	-213.000		
1.9.1.1.01.0.8.9020	DEDUÇÃO - MULTAS APLICADAS PELO PROCON (LEI N. 12.207/93) - DÍVIDA ATIVA - JUROS DE MORA	-213.000		
1.9.1.1.08.0.0.9000	DEDUÇÃO - MULTAS DECORRENTES DE SENTENÇAS JUDICIAIS	-380.000		
1.9.1.1.08.0.1.9000	DEDUÇÃO - MULTAS DECORRENTES DE SENTENÇAS JUDICIAIS - PRINCIPAL	-361.000		
1.9.1.1.08.0.1.9005	DEDUÇÃO - MULTA DECORRENTE DE SENTENÇA PENAL CONDENATÓRIA	-343.000		
1.9.1.1.08.0.1.9006	DEDUÇÃO - MULTAS DECORRENTES DE SENTENÇAS JUDICIAIS	-18.000		
1.9.1.1.08.0.3.9000	DEDUÇÃO - MULTAS DECORRENTES DE SENTENÇAS JUDICIAIS - DÍVIDA	-19.000		

DEMONSTRATIVO DA RECEITA - FUNDOS ESPECIAIS DO EXECUTIVO

R\$ 1,00

CÓDIGO	ESPECIFICAÇÃO	ALÍNEA / SUBALÍNEA	ORIGEM/ESPÉCIE/RUBRICA	CATEGORIA ECONÔMICA
1.9.1.1.08.0.3.9003	ATIVA DEDUÇÃO - MULTA DECORRENTE DE SENTENÇA PENAL CONDENATÓRIA - DÍVIDA ATIVA	-10.000		
1.9.1.1.08.0.3.9004	DEDUÇÃO - ATUALIZAÇÃO MONETÁRIA MULTA DECORRENTE DE SENTENÇA PENAL CONDENATÓRIA - DÍVIDA ATIVA	-9.000		
1.9.1.1.09.0.0.9000	DEDUÇÃO - MULTAS E JUROS PREVISTOS EM CONTRATOS	-1.000		
1.9.1.1.09.0.1.9000	DEDUÇÃO - MULTAS E JUROS PREVISTOS EM CONTRATOS - PRINCIPAL	-1.000		
1.9.1.1.09.0.1.9008	DEDUÇÃO - MULTAS PREVISTAS EM CONTRATOS	-1.000		
1.9.2.0.00.0.0.9000	DEDUÇÃO DE INDENIZAÇÕES, RESTITUIÇÕES E RESSARCIMENTOS		-3.012.000	
1.9.2.1.00.0.0.9000	DEDUÇÃO DE INDENIZAÇÕES		-2.444.000	
1.9.2.1.01.0.0.9000	DEDUÇÃO DE INDENIZAÇÕES POR DANOS CAUSADOS AO PATRIMÔNIO PÚBLICO	-8.000		
1.9.2.1.01.0.1.9000	DEDUÇÃO - INDENIZAÇÕES POR DANOS CAUSADOS AO PATRIMÔNIO PÚBLICO - PRINCIPAL	-8.000		
1.9.2.1.01.0.1.9014	DEDUÇÃO - INDENIZAÇÕES POR PREJUÍZOS CAUSADOS AO ERÁRIO PÚBLICO	-8.000		
1.9.2.1.99.0.0.9000	DEDUÇÃO DE OUTRAS INDENIZAÇÕES	-2.436.000		
1.9.2.1.99.0.1.9000	DEDUÇÃO - OUTRAS INDENIZAÇÕES - PRINCIPAL	-2.436.000		
1.9.2.1.99.0.1.9005	DEDUÇÃO - INDENIZAÇÃO POR DANOS MORAIS COLETIVOS - LEI 12.207/93	-2.436.000		
1.9.2.2.00.0.0.9000	DEDUÇÃO DE RESTITUIÇÕES		-568.000	
1.9.2.2.01.0.0.9000	DEDUÇÃO DE RESTITUIÇÃO DE CONVÊNIOS	-14.000		
1.9.2.2.01.1.0.9000	DEDUÇÃO DE RESTITUIÇÃO DE CONVÊNIOS - PRIMÁRIAS	-14.000		
1.9.2.2.01.1.1.9000	DEDUÇÃO DE RESTITUIÇÃO DE CONVÊNIOS - PRIMÁRIAS - PRINCIPAL	-14.000		
1.9.2.2.01.1.1.9001	DEDUÇÃO DE RESTITUIÇÃO DE CONVÊNIOS - PRIMÁRIAS	-14.000		
1.9.2.2.06.0.0.9000	DEDUÇÃO DE RESTITUIÇÃO DE DESPESAS DE EXERCÍCIOS ANTERIORES	-250.000		
1.9.2.2.06.3.0.9000	DEDUÇÃO - RESTITUIÇÃO DE DESPESAS PRIMÁRIAS DE EXERCÍCIOS ANTERIORES	-250.000		
1.9.2.2.06.3.1.9000	DEDUÇÃO - RESTITUIÇÃO DE DESPESAS PRIMÁRIAS DE EXERCÍCIOS ANTERIORES - PRINCIPAL	-250.000		
1.9.2.2.06.3.1.9021	DEDUÇÃO - RESTITUIÇÃO DE VALORES SEQUESTRADOS JUDICIALMENTE EM EXERCÍCIOS ANTERIORES	-106.000		
1.9.2.2.06.3.1.9057	DEDUÇÃO - RESTITUIÇÃO DE SALDO REMANESCENTE DE EMENDAS PARLAMENTARES - EXERCÍCIOS ANTERIORES	-11.000		
1.9.2.2.06.3.1.9058	DEDUÇÃO - RESTITUIÇÃO DE PAGAMENTO POR MOTIVO DE CANCELAMENTO OU IRREGULARIDADE - EXERCÍCIO ANTERIOR	-8.000		
1.9.2.2.06.3.1.9069	DEDUÇÃO - RESTITUIÇÃO DE DIÁRIAS DE EXERCÍCIOS ANTERIORES - RECURSOS DE TAXAS E CONTRIBUIÇÕES	-125.000		
1.9.2.2.99.0.0.9000	DEDUÇÃO DE OUTRAS RESTITUIÇÕES	-304.000		
1.9.2.2.99.0.1.9000	DEDUÇÃO - OUTRAS RESTITUIÇÕES - PRINCIPAL	-304.000		
1.9.2.2.99.0.1.9027	DEDUÇÃO - RESTITUIÇÃO DE VALORES APROPRIADOS INDEVIDAMENTE	-2.000		
1.9.2.2.99.0.1.9028	DEDUÇÃO - RESTITUIÇÃO DE VALORES GASTOS COM O CONSUMO DE ENERGIA ELÉTRICA	-49.000		
1.9.2.2.99.0.1.9029	DEDUÇÃO - RESTITUIÇÕES POR DECISÕES JUDICIAIS	-4.000		
1.9.2.2.99.0.1.9033	DEDUÇÃO - RESTITUIÇÃO DE VALORES REPASSADOS PARA APLICAÇÃO NA ÁREA CULTURAL	-221.000		

DEMONSTRATIVO DA RECEITA - FUNDOS ESPECIAIS DO EXECUTIVO

R\$ 1,00

CÓDIGO	ESPECIFICAÇÃO	ALÍNEA / SUBALÍNEA	ORIGEM/ESPÉCIE/RUBRICA	CATEGORIA ECONÔMICA
1.9.2.2.99.0.1.9035	DEDUÇÃO - RESTITUIÇÃO DE VALORES GASTOS COM O CONSUMO DE ÁGUA E ESGOTO	-28.000		
1.9.9.0.00.0.0.9000	DEDUÇÃO DE DEMAIS RECEITAS CORRENTES		-485.906.000	
1.9.9.9.00.0.0.9000	DEDUÇÃO - OUTRAS RECEITAS CORRENTES		-485.906.000	
1.9.9.9.12.0.0.9000	DEDUÇÃO - ENCARGOS LEGAIS PELA INSCRIÇÃO EM DÍVIDA ATIVA E RECEITAS DE ÔNUS DE SUCUMBÊNCIA	-329.000		
1.9.9.9.12.1.0.9000	DEDUÇÃO - ENCARGOS LEGAIS PELA INSCRIÇÃO EM DÍVIDA ATIVA	-329.000		
1.9.9.9.12.1.1.9000	DEDUÇÃO - ENCARGOS LEGAIS PELA INSCRIÇÃO EM DÍVIDA ATIVA - PRINCIPAL	-329.000		
1.9.9.9.12.1.1.9007	DEDUÇÃO - ENCARGOS LEGAIS PELA INSCRIÇÃO EM DÍVIDA ATIVA - LEI Nº. 20.233/2018	-329.000		
1.9.9.9.99.0.0.9000	DEDUÇÃO - OUTRAS RECEITAS	-485.577.000		
1.9.9.9.99.2.0.9000	DEDUÇÃO - OUTRAS RECEITAS NÃO ARRECADADAS E NÃO PROJETADAS PELA RFB - PRIMÁRIAS	-485.577.000		
1.9.9.9.99.2.1.9000	DEDUÇÃO - OUTRAS RECEITAS NÃO ARRECADADAS E NÃO PROJETADAS PELA RFB - PRIMÁRIAS - PRINCIPAL	-484.550.000		
1.9.9.9.99.2.1.9036	DEDUÇÃO - CONTRIBUIÇÕES AO PROTEGE	-253.506.000		
1.9.9.9.99.2.1.9037	DEDUÇÃO - CRÉDITO ESPECIAL DE INVESTIMENTO - PROTEGE GOIÁS (LEI Nº 15.454/05)	-50.000		
1.9.9.9.99.2.1.9038	DEDUÇÃO - CONTRIBUIÇÕES DO FOMENTAR/PRODUZIR (LEI Nº 18.360/13)	-8.385.000		
1.9.9.9.99.2.1.9040	DEDUÇÃO - RECEITA DE DEPÓSITOS NÃO IDENTIFICADOS	-227.000		
1.9.9.9.99.2.1.9043	DEDUÇÃO - CONTRIBUIÇÃO PROTEGE - LEI Nº. 20.367/2018 - ART. 3º, I E II	-203.256.000		
1.9.9.9.99.2.1.9044	DEDUÇÃO - ATUALIZAÇÃO MONETÁRIA DA CONTRIBUIÇÃO PROTEGE - LEI Nº. 20.367/2018 - ART. 3º, I E II	-345.000		
1.9.9.9.99.2.1.9046	DEDUÇÃO - ATUALIZAÇÃO MONETÁRIA DE CONTRIBUIÇÕES AO PROTEGE	-168.000		
1.9.9.9.99.2.1.9054	DEDUÇÃO - RECEITA DE FIANÇA	-70.000		
1.9.9.9.99.2.1.9063	DEDUÇÃO - RECEITA DE CONTRAPARTIDA PREVISTA EM TERMOS DE COLABORAÇÃO MÚTUA	-57.000		
1.9.9.9.99.2.1.9079	DEDUÇÃO - CONTRIBUIÇÃO AO PROTEGE REFERENTE AO PROGRAMA PROGOIÁS - LEI Nº 20.787/2020	-18.486.000		
1.9.9.9.99.2.5.9000	DEDUÇÃO - OUTRAS RECEITAS NÃO ARRECADADAS E NÃO PROJETADAS PELA RFB - PRIMÁRIAS - MULTAS	-762.000		
1.9.9.9.99.2.5.9001	DEDUÇÃO - CONTRIBUIÇÕES AO PROTEGE - MULTAS	-463.000		
1.9.9.9.99.2.5.9002	DEDUÇÃO - CONTRIBUIÇÕES 4% FOMENTAR/PRODUZIR - MULTAS	-29.000		
1.9.9.9.99.2.5.9005	DEDUÇÃO - CONTRIBUIÇÃO PROTEGE - LEI Nº. 20.367/2018 - ART. 3º, I E II - MULTA DE MORA	-270.000		
1.9.9.9.99.2.6.9000	DEDUÇÃO - OUTRAS RECEITAS NÃO ARRECADADAS E NÃO PROJETADAS PELA RFB - PRIMÁRIAS - JUROS	-265.000		
1.9.9.9.99.2.6.9001	DEDUÇÃO - CONTRIBUIÇÕES AO PROTEGE - JUROS DE MORA	-126.000		
1.9.9.9.99.2.6.9002	DEDUÇÃO - CONTRIBUIÇÕES 4% FOMENTAR/PRODUZIR - JUROS DE MORA	-9.000		
1.9.9.9.99.2.6.9005	DEDUÇÃO - CONTRIBUIÇÃO PROTEGE - LEI Nº. 20.367/2018 - ART. 3º, I E II - JUROS DE MORA	-130.000		
TOTAL DA RECEITA			6.063.870.000	

FUNDOS ESPECIAIS DO EXECUTIVO

(R\$ 1,00)

DEMONSTRATIVO DAS DESPESAS POR FUNÇÕES CONFORME AS FONTES DE RECURSOS E AS CATEGORIAS ECONÔMICAS

CÓDIGO	ESPECIFICAÇÃO	TOTAL	FUNTE DE RECURSO		CATEGORIA ECONÔMICA		RESERVA DE CONTINGÊNCIA
			TESOURO	OUTRAS	CORRENTE	CAPITAL	
03	ESSENCIAL A JUSTIÇA	21.900.000	21.900.000		20.412.000	1.488.000	
04	ADMINISTRAÇÃO	16.632.000	16.632.000		16.582.000	50.000	
06	SEGURANÇA PÚBLICA	146.772.000	145.761.000	1.011.000	123.941.000	22.831.000	
08	ASSISTÊNCIA SOCIAL	396.494.000	395.900.000	594.000	395.198.000	1.296.000	
09	PREVIDÊNCIA SOCIAL	6.472.046.000	4.097.108.000	2.374.938.000	6.472.046.000		
10	SAÚDE	4.847.301.000	4.388.133.000	459.168.000	4.405.833.000	441.468.000	
11	TRABALHO	1.060.000	40.000	1.020.000	990.000	70.000	
13	CULTURA	19.848.000	19.848.000		14.848.000	5.000.000	
14	DIREITOS DA CIDADANIA	70.991.000	69.577.000	1.414.000	40.517.000	30.474.000	
15	URBANISMO	260.000	260.000		230.000	30.000	
17	SANEAMENTO	260.000	260.000		140.000	120.000	
18	GESTÃO AMBIENTAL	17.645.000	17.645.000		17.005.000	640.000	
22	INDÚSTRIA	886.000	886.000		846.000	40.000	
23	COMÉRCIO E SERVIÇOS	1.708.000	1.708.000		1.678.000	30.000	
26	TRANSPORTE	286.625.000	286.625.000		286.555.000	70.000	
28	ENCARGOS ESPECIAIS	2.630.000	2.630.000		2.620.000	10.000	
99	RESERVA DE CONTINGÊNCIA	476.962.000	399.770.000	77.192.000			476.962.000
	TOTAL	12.780.020.000	9.864.683.000	2.915.337.000	11.799.441.000	503.617.000	476.962.000

FUNDOS ESPECIAIS - EXECUTIVO

(R\$ 1,00)

DEMONSTRATIVO GERAL POR GRUPO DE DESPESA

RECURSOS DE TODAS AS FONTES

ESPECIFICAÇÃO	PESSOAL E ENCARGOS SOCIAIS	JUROS E ENCARGOS DA DÍVIDA	OUTRAS DESPESAS CORRENTES	INVESTIMENTOS	INVERSÕES FINANCEIRAS	AMORTIZAÇÃO DA DÍVIDA	RESERVA DE CONTINGÊNCIA	TOTAL
FUNDO DE MANUTENÇÃO E REAPARELHAMENTO DA PROCURADORIA-GERAL DO ESTADO - FUNPROGE	24.000		15.388.000	1.488.000			20.617.000	37.517.000
FUNDO DE PROTEÇÃO SOCIAL DO ESTADO DE GOIÁS - PROTEGEGOIAS							9.431.000	9.431.000
FUNDO DE APORTE À CELG DISTRIBUIÇÃO S.A - FUNAC			20.000					20.000
FUNDO FINANCEIRO DO REGIME PRÓPRIO DE PREVIDÊNCIA DO SERVIDOR - FFRPPS	4.372.927.000		71.980.000					4.444.907.000
FUNDO FINANCEIRO DO REGIME PRÓPRIO DE PREVIDÊNCIA MILITAR - FFRPPM	2.001.911.000		23.510.000					2.025.421.000
FUNDO PREVIDENCIARIO	510.000		3.248.000				77.192.000	80.950.000
FUNDO ESPECIAL DE PAGAMENTO DOS ADVOGADOS DATIVOS E DO SISTEMA DE ACESSO À JUSTIÇA			5.000.000				23.914.000	28.914.000
FUNDO ESTADUAL DO MEIO AMBIENTE - FEMA			29.091.000	800.000			368.000	30.259.000
FUNDO DE ARTE E CULTURA DO ESTADO DE GOIÁS - FUNDO CULTURAL			14.848.000	5.000.000			13.479.000	33.327.000
FUNDO ESTADUAL DE SAÚDE - FES	721.982.000		3.648.411.000	441.458.000	20.000		5.788.000	4.817.659.000
FUNDO ESTADUAL DE SEGURANÇA PÚBLICA - FUNESP			109.391.000	19.300.000			1.317.000	130.008.000
FUNDO PENITENCIÁRIO ESTADUAL - FUNPES			8.672.000	7.424.000			482.000	16.578.000
FUNDO ESTADUAL DE PROTEÇÃO E DEFESA DO CONSUMIDOR - FEDC			1.825.000	50.000			28.367.000	30.242.000
FUNDO ESPECIAL DE REAPARELHAMENTO E MODERNIZAÇÃO DO CORPO DE BOMBEIROS MILITAR DO ESTADO DE GOIÁS - FUNEBOM			12.000.000	2.764.000	187.000		588.000	15.539.000
FUNDO DE REAPARELHAMENTO E APERFEIÇOAMENTO DA POLÍCIA MILITAR - FREAP/PM			2.500.000	490.000	10.000		6.355.000	9.355.000
FUNDO ESPECIAL DE APOIO AO COMBATE À LAVAGEM DE CAPITAIS E ÀS ORGANIZAÇÕES CRIMINOSAS			50.000	80.000			91.000	221.000
FUNDO ESTADUAL DE ASSISTÊNCIA SOCIAL - FEAS			431.198.000	1.296.000				432.494.000
FUNDO ESTADUAL DOS DIREITOS DA CRIANÇA E DO ADOLESCENTE - FECAD			30.000.000	18.000.000			638.000	48.638.000
FUNDO ESTADUAL DOS DIREITOS DA PESSOA IDOSA - FEDPI/GO			20.000	5.000.000			202.000	5.222.000
FUNDO DE PARTICIPAÇÃO E FOMENTO À INDUSTRIALIZAÇÃO DO ESTADO DE GOIÁS - FOMENTAR			222.000	30.000			18.285.000	18.537.000
FUNDO DE DESENVOLVIMENTO DE ATIVIDADES INDUSTRIAIS - FUNPRODUZIR			7.168.000	80.000			269.848.000	277.096.000

FUNDOS ESPECIAIS - EXECUTIVO

(R\$ 1,00)

DEMONSTRATIVO GERAL POR GRUPO DE DESPESA

RECURSOS DE TODAS AS FONTES

ESPECIFICAÇÃO	PESSOAL E ENCARGOS SOCIAIS	JUROS E ENCARGOS DA DÍVIDA	OUTRAS DESPESAS CORRENTES	INVESTIMENTOS	INVERSÕES FINANCEIRAS	AMORTIZAÇÃO DA DÍVIDA	RESERVA DE CONTINGÊNCIA	TOTAL
FUNDO CONSTITUCIONAL DE TRANSPORTES - FCT			286.555.000	70.000				286.625.000
FUNDO ESTADUAL DO TRABALHO			990.000	70.000				1.060.000
TOTAL	7.097.354.000		4.702.087.000	503.400.000	217.000		476.962.000	12.780.020.000

FUNDOS ESPECIAIS

(R\$ 1,00)

DEMONSTRATIVO DAS DESPESAS POR FONTES DE RECURSOS, CONFORME OS PROJETOS, ATIVIDADES E OPERAÇÕES ESPECIAIS E AS CATEGORIAS ECONÔMICAS

1400 - PROCURADORIA-GERAL DO ESTADO - PGE

CÓDIGO	ESPECIFICAÇÃO	TOTAL	PROJETOS	ATIVIDADES	OPERAÇÕES ESPECIAIS	RESERVA DE CONTINGÊNCIA	CATEGORIA ECONÔMICA	
							CORRENTE	CAPITAL
17530138	RECURSOS PROVENIENTES DE TAXAS E CONTRIBUIÇÕES - EMOLUMENTOS E CUSTAS EXTRAJUDICIAIS	36.956.000		16.900.000	20.056.000	20.056.000	15.412.000	1.488.000
17990163	OUTRAS VINCULAÇÕES LEGAIS - ENCARGOS LEGAIS E HONORÁRIOS ADVOCATÍCIOS	561.000			561.000	561.000		
	TOTAL	37.517.000		16.900.000	20.617.000	20.617.000	15.412.000	1.488.000

DEMONSTRATIVO DA RECEITA

R\$ 1,00

1451 - FUNDO DE MANUTENÇÃO E REAPARELHAMENTO DA PROCURADORIA-GERAL DO ESTADO - FUNPROGE

CÓDIGO	ESPECIFICAÇÃO	ALÍNEA / SUBALÍNEA	ORIGEM/ESPÉCIE/RUBRICA	CATEGORIA ECONÔMICA
1.0.0.0.00.0.0.0000	RECEITAS CORRENTES			37.517.000
1.1.0.0.00.0.0.0000	IMPOSTOS, TAXAS E CONTRIBUIÇÕES DE MELHORIA		27.895.000	
1.1.2.0.00.0.0.0000	TAXAS		27.895.000	
1.1.2.2.00.0.0.0000	TAXAS PELA PRESTAÇÃO DE SERVIÇOS		27.895.000	
1.1.2.2.51.0.0.0000	TAXAS EXTRAJUDICIAIS	27.895.000		
1.1.2.2.51.0.1.0000	TAXAS EXTRAJUDICIAIS - PRINCIPAL	27.895.000		
1.1.2.2.51.0.1.0001 (1.753.0138)	EMOLUMENTOS E CUSTAS EXTRAJUDICIAIS			
		27.895.000		
1.3.0.0.00.0.0.0000	RECEITA PATRIMONIAL		9.061.000	
1.3.2.0.00.0.0.0000	VALORES MOBILIÁRIOS		9.061.000	
1.3.2.1.00.0.0.0000	JUROS E CORREÇÕES MONETÁRIAS		9.061.000	
1.3.2.1.01.0.0.0000	REMUNERAÇÃO DE DEPÓSITOS BANCÁRIOS	9.061.000		
1.3.2.1.01.0.1.0000	REMUNERAÇÃO DE DEPÓSITOS BANCÁRIOS - PRINCIPAL	9.061.000		
1.3.2.1.01.0.1.0087 (1.753.0138)	RENDIMENTOS DE APLICAÇÕES DE CURTO PRAZO EM CONTA CORRENTE - RECURSOS DE EMOLUMENTOS E CUSTAS EXTRA JUDICIAIS			
		9.061.000		
1.9.0.0.00.0.0.0000	OUTRAS RECEITAS CORRENTES		561.000	
1.9.9.0.00.0.0.0000	DEMAIS RECEITAS CORRENTES		561.000	
1.9.9.9.00.0.0.0000	OUTRAS RECEITAS CORRENTES		561.000	
1.9.9.9.12.0.0.0000	ENCARGOS LEGAIS PELA INSCRIÇÃO EM DÍVIDA ATIVA E RECEITAS DE ÔNUS DE SUCUMBÊNCIA	561.000		
1.9.9.9.12.1.0.0000	ENCARGOS LEGAIS PELA INSCRIÇÃO EM DÍVIDA ATIVA	561.000		
1.9.9.9.12.1.1.0000	ENCARGOS LEGAIS PELA INSCRIÇÃO EM DÍVIDA ATIVA - PRINCIPAL	561.000		
1.9.9.9.12.1.1.0007 (1.799.0163)	ENCARGOS LEGAIS PELA INSCRIÇÃO EM DÍVIDA ATIVA - LEI Nº. 20.233/2018			
		561.000		
	TOTAL DA RECEITA			37.517.000

FUNDOS ESPECIAIS

(R\$ 1,00)

DEMONSTRATIVO DAS DESPESAS POR FONTES DE RECURSOS, CONFORME OS PROJETOS, ATIVIDADES E OPERAÇÕES ESPECIAIS E AS CATEGORIAS ECONÔMICAS

1400 - PROCURADORIA-GERAL DO ESTADO - PGE

1451 - FUNDO DE MANUTENÇÃO E REAPARELHAMENTO DA PROCURADORIA-GERAL DO ESTADO - FUNPROGE

CÓDIGO	ESPECIFICAÇÃO	TOTAL	PROJETOS	ATIVIDADES	OPERAÇÕES ESPECIAIS	RESERVA DE CONTINGÊNCIA	CATEGORIA ECONÔMICA	
							CORRENTE	CAPITAL
17530138	RECURSOS PROVENIENTES DE TAXAS E CONTRIBUIÇÕES - EMOLUMENTOS E CUSTAS EXTRAJUDICIAIS	36.956.000		16.900.000	20.056.000	20.056.000	15.412.000	1.488.000
17990163	OUTRAS VINCULAÇÕES LEGAIS - ENCARGOS LEGAIS E HONORÁRIOS ADVOCATÍCIOS	561.000			561.000	561.000		
	TOTAL	37.517.000		16.900.000	20.617.000	20.617.000	15.412.000	1.488.000

FUNDOS ESPECIAIS

(R\$ 1,00)

DEMONSTRATIVO DAS DESPESAS POR FONTES DE RECURSOS, CONFORME OS PROJETOS, ATIVIDADES E OPERAÇÕES ESPECIAIS E AS CATEGORIAS ECONÔMICAS

1700 - SECRETARIA DE ESTADO DA ECONOMIA

CÓDIGO	ESPECIFICAÇÃO	TOTAL	PROJETOS	ATIVIDADES	OPERAÇÕES ESPECIAIS	RESERVA DE CONTINGÊNCIA	CATEGORIA ECONÔMICA	
							CORRENTE	CAPITAL
15000100	RECURSOS NÃO VINCULADOS DE IMPOSTOS - RECEITAS ORDINÁRIAS	20.000			20.000		20.000	
17610155	RECURSOS VINCULADOS AO FUNDO DE COMBATE E ERRADICAÇÃO DA POBREZA - ADICIONAL DE 2% DO ICMS	9.431.000			9.431.000	9.431.000		
	TOTAL	9.451.000			9.451.000	9.431.000	20.000	

DEMONSTRATIVO DA RECEITA

R\$ 1,00

1750 - FUNDO DE PROTEÇÃO SOCIAL DO ESTADO DE GOIÁS - PROTEGEGOIAS

CÓDIGO	ESPECIFICAÇÃO	ALÍNEA / SUBALÍNEA	ORIGEM/ESPÉCIE/RUBRICA	CATEGORIA ECONÔMICA
1.0.0.0.00.0.0.0000	RECEITAS CORRENTES			2.461.969.000
1.1.0.0.00.0.0.0000	IMPOSTOS, TAXAS E CONTRIBUIÇÕES DE MELHORIA		667.485.000	
1.1.1.0.00.0.0.0000	IMPOSTOS		453.426.000	
1.1.1.4.00.0.0.0000	IMPOSTOS SOBRE A PRODUÇÃO		453.426.000	
1.1.1.4.50.0.0.0000	IMPOSTOS SOBRE A PRODUÇÃO E CIRCULAÇÃO DE MERCADORIAS E SERVIÇOS	453.426.000		
1.1.1.4.50.2.0.0000	ADICIONAL ICMS - FUNDO ESTADUAL DE COMBATE À POBREZA	453.426.000		
1.1.1.4.50.2.1.0000	ADICIONAL ICMS - FUNDO ESTADUAL DE COMBATE À POBREZA - PRINCIPAL	453.256.000		
1.1.1.4.50.2.1.0005 (1.761.0155)	ADICIONAL ICMS FUNDO ESTADUAL DE COMBATE À POBREZA	453.198.000		
1.1.1.4.50.2.1.0006 (1.761.0155)	ATUALIZAÇÃO MONETÁRIA ADICIONAL ICMS FUNDO ESTADUAL DE COMBATE À POBREZA	30.000		
1.1.1.4.50.2.1.0007 (1.761.0155)	ADICIONAL ICMS FUNDO ESTADUAL DE COMBATE À POBREZA - AUTO DE INFRAÇÃO	28.000		
1.1.1.4.50.2.5.0000	ADICIONAL ICMS - FUNDO ESTADUAL DE COMBATE À POBREZA - MULTAS	147.000		
1.1.1.4.50.2.5.0001 (1.761.0155)	ADICIONAL ICMS - FUNDO ESTADUAL DE COMBATE À POBREZA - MULTA DE MORA	147.000		
1.1.1.4.50.2.6.0000	ADICIONAL ICMS - FUNDO ESTADUAL DE COMBATE À POBREZA - JUROS	23.000		
1.1.1.4.50.2.6.0001 (1.761.0155)	ADICIONAL ICMS - FUNDO ESTADUAL DE COMBATE À POBREZA - JUROS DE MORA	23.000		
1.1.2.0.00.0.0.0000	TAXAS		214.059.000	
1.1.2.2.00.0.0.0000	TAXAS PELA PRESTAÇÃO DE SERVIÇOS		214.059.000	
1.1.2.2.01.0.0.0000	TAXA PELA PRESTAÇÃO DE SERVIÇOS EM GERAL	214.059.000		
1.1.2.2.01.0.1.0000	TAXAS PELA PRESTAÇÃO DE SERVIÇOS EM GERAL - PRINCIPAL	214.000.000		
1.1.2.2.01.0.1.0011 (1.761.0156)	TAXA DE ANTECIPAÇÃO - CENTROPRODUIZIR	904.000		
1.1.2.2.01.0.1.0013 (1.761.0156)	TAXA DE ANTECIPAÇÃO - LOGPRODUIZIR	32.000		
1.1.2.2.01.0.1.0034 (1.761.0156)	BOLSA GARANTIA FOMENTAR	213.005.000		
1.1.2.2.01.0.1.0036 (1.761.0156)	ATUALIZAÇÃO MONETÁRIA BOLSA GARANTIA FOMENTAR	59.000		
1.1.2.2.01.0.6.0000	TAXAS PELA PRESTAÇÃO DE SERVIÇOS EM GERAL - JUROS	59.000		
1.1.2.2.01.0.6.0003 (1.761.0156)	BOLSA GARANTIA FOMENTAR - JUROS DE MORA	59.000		
1.3.0.0.00.0.0.0000	RECEITA PATRIMONIAL		176.900.000	
1.3.2.0.00.0.0.0000	VALORES MOBILIÁRIOS		176.900.000	
1.3.2.1.00.0.0.0000	JUROS E CORREÇÕES MONETÁRIAS		176.900.000	
1.3.2.1.01.0.0.0000	REMUNERAÇÃO DE DEPÓSITOS BANCÁRIOS	176.900.000		
1.3.2.1.01.0.1.0000	REMUNERAÇÃO DE DEPÓSITOS BANCÁRIOS - PRINCIPAL	176.900.000		

DEMONSTRATIVO DA RECEITA

R\$ 1,00

1750 - FUNDO DE PROTEÇÃO SOCIAL DO ESTADO DE GOIÁS - PROTEGEGOIAS

CÓDIGO	ESPECIFICAÇÃO	ALÍNEA / SUBALÍNEA	ORIGEM/ESPÉCIE/RUBRICA	CATEGORIA ECONÔMICA
1.3.2.1.01.0.1.0043 (1.761.0156)	RENDIMENTO APLICAÇÃO DE CURTO PRAZO EM CONTA CORRENTE - OUTROS RECURSOS DO PROTEGE	171.302.000		
1.3.2.1.01.0.1.0078 (1.761.0155)	RENDIMENTOS DE APLICAÇÕES DE CURTO PRAZO EM CONTA CORRENTE - ADICIONAL ICMS 2%	5.598.000		
1.9.0.0.00.0.0.0000	OUTRAS RECEITAS CORRENTES		1.617.584.000	
1.9.1.0.00.0.0.0000	MULTAS ADMINISTRATIVAS CONTRATUAIS E JUDICIAIS		65.000	
1.9.1.1.00.0.0.0000	MULTAS ADMINISTRATIVAS, CONTRATUAIS E JUDICIAIS		65.000	
1.9.1.1.01.0.0.0000	MULTAS PREVISTAS EM LEGISLAÇÃO ESPECÍFICA	65.000		
1.9.1.1.01.0.1.0000	MULTAS PREVISTAS EM LEGISLAÇÃO ESPECÍFICA - PRINCIPAL	65.000		
1.9.1.1.01.0.1.0005 (1.761.0156)	MULTAS DO ADICIONAL ICMS 2% - AUTO DE INFRAÇÃO	41.000		
1.9.1.1.01.0.1.0024 (1.761.0156)	ATUALIZAÇÃO MONETÁRIA DA MULTA ADICIONAL ICMS FUNDO ESTADUAL DE COM. À POBREZA AUTO DE INFRAÇÃO	24.000		
1.9.2.0.00.0.0.0000	INDENIZAÇÕES, RESTITUIÇÕES E RESSARCIMENTOS		109.000	
1.9.2.2.00.0.0.0000	RESTITUIÇÕES		109.000	
1.9.2.2.06.0.0.0000	RESTITUIÇÃO DE DESPESAS DE EXERCÍCIOS ANTERIORES	104.000		
1.9.2.2.06.3.0.0000	RESTITUIÇÃO DE DESPESAS PRIMÁRIAS DE EXERCÍCIOS ANTERIORES	104.000		
1.9.2.2.06.3.1.0000	RESTITUIÇÃO DE DESPESAS PRIMÁRIAS DE EXERCÍCIOS ANTERIORES - PRINCIPAL	104.000		
1.9.2.2.06.3.1.0035 (1.761.0156)	RESTITUIÇÃO DE REPASSES AOS PROGRAMAS DINHEIRO DIRETO NAS CONTAS DE UNID. EXECUTORAS - OUTROS RECURSOS DO PROTEGE	79.000		
1.9.2.2.06.3.1.0058 (1.761.0156)	RESTITUIÇÃO DE PAGAMENTO POR MOTIVO DE CANCELAMENTO OU IRREGULARIDADE - EXERCÍCIO ANTERIOR	25.000		
1.9.2.2.99.0.0.0000	OUTRAS RESTITUIÇÕES	5.000		
1.9.2.2.99.0.1.0000	OUTRAS RESTITUIÇÕES - PRINCIPAL	5.000		
1.9.2.2.99.0.1.0027 (1.761.0156)	RESTITUIÇÃO DE VALORES APROPRIADOS INDEVIDAMENTE	5.000		
1.9.9.0.00.0.0.0000	DEMAIS RECEITAS CORRENTES		1.617.410.000	
1.9.9.9.00.0.0.0000	OUTRAS RECEITAS CORRENTES		1.617.410.000	
1.9.9.9.99.0.0.0000	OUTRAS RECEITAS	1.617.410.000		
1.9.9.9.99.2.0.0000	OUTRAS RECEITAS NÃO ARRECADADAS E NÃO PROJETADAS PELA RFB - PRIMÁRIAS	1.617.410.000		
1.9.9.9.99.2.1.0000	OUTRAS RECEITAS NÃO ARRECADADAS E NÃO PROJETADAS PELA RFB - PRIMÁRIAS - PRINCIPAL	1.613.988.000		
1.9.9.9.99.2.1.0036 (1.761.0156)	CONTRIBUIÇÕES AO PROTEGE	845.021.000		
1.9.9.9.99.2.1.0037 (1.761.0156)	CRÉDITO ESPECIAL DE INVESTIMENTO - PROTEGE GOIÁS (LEI Nº 15.454/05)	167.000		
1.9.9.9.99.2.1.0038 (1.761.0156)	CONTRIBUIÇÕES DO FOMENTAR/PRODUZIR (LEI Nº 18.360/13)	27.950.000		
1.9.9.9.99.2.1.0043 (1.761.0156)	CONTRIBUIÇÃO PROTEGE - LEI Nº. 20.367/2018 - ART. 3º, I E II	677.520.000		
1.9.9.9.99.2.1.0044 (1.761.0156)	ATUALIZAÇÃO MONETÁRIA DA CONTRIBUIÇÃO PROTEGE - LEI Nº.	1.149.000		

DEMONSTRATIVO DA RECEITA

R\$ 1,00

1750 - FUNDO DE PROTEÇÃO SOCIAL DO ESTADO DE GOIÁS - PROTEGEGOIAS

CÓDIGO	ESPECIFICAÇÃO	ALÍNEA / SUBALÍNEA	ORIGEM/ESPÉCIE/RUBRICA	CATEGORIA ECONÔMICA
1.9.9.9.99.2.1.0046 (1.761.0156)	20.367/2018 - ART. 3º, I E II ATUALIZAÇÃO MONETÁRIA DE CONTRIBUIÇÕES AO PROTEGE	559.000		
1.9.9.9.99.2.1.0079 (1.761.0156)	CONTRIBUIÇÃO AO PROTEGE REFERENTE AO PROGRAMA PROGOIÁS - LEI Nº 20.787/2020	61.621.000		
1.9.9.9.99.2.1.0080 (1.761.0156)	ATUALIZAÇÃO MONETÁRIA CONTRIBUIÇÃO AO PROTEGE REFERENTE AO PROGRAMA PROGOIÁS - LEI Nº 20.787/2020	1.000		
1.9.9.9.99.2.5.0000	OUTRAS RECEITAS NÃO ARRECADADAS E NÃO PROJETADAS PELA RFB - PRIMÁRIAS - MULTAS	2.539.000		
1.9.9.9.99.2.5.0001 (1.761.0156)	CONTRIBUIÇÕES AO PROTEGE - MULTAS	1.543.000		
1.9.9.9.99.2.5.0002 (1.761.0156)	CONTRIBUIÇÕES 4% FOMENTAR/PRODUZIR - MULTAS	97.000		
1.9.9.9.99.2.5.0005 (1.761.0156)	CONTRIBUIÇÃO PROTEGE - LEI Nº. 20.367/2018 - ART. 3º, I E II - MULTA DE MORA	899.000		
1.9.9.9.99.2.6.0000	OUTRAS RECEITAS NÃO ARRECADADAS E NÃO PROJETADAS PELA RFB - PRIMÁRIAS - JUROS	883.000		
1.9.9.9.99.2.6.0001 (1.761.0156)	CONTRIBUIÇÕES AO PROTEGE - JUROS DE MORA	421.000		
1.9.9.9.99.2.6.0002 (1.761.0156)	CONTRIBUIÇÕES 4% FOMENTAR/PRODUZIR - JUROS DE MORA	30.000		
1.9.9.9.99.2.6.0005 (1.761.0156)	CONTRIBUIÇÃO PROTEGE - LEI Nº. 20.367/2018 - ART. 3º, I E II - JUROS DE MORA	432.000		
1.0.0.0.00.0.0.9000	DEDUÇÃO - RECEITAS CORRENTES			-817.002.000
1.1.0.0.00.0.0.9000	DEDUÇÃO DOS IMPOSTOS, TAXAS E CONTRIBUIÇÕES DE MELHORIA		-330.641.000	
1.1.1.0.00.0.0.9000	DEDUÇÃO DOS IMPOSTOS		-266.703.000	
1.1.1.4.00.0.0.9000	DEDUÇÃO DOS IMPOSTOS SOBRE A PRODUÇÃO		-266.703.000	
1.1.1.4.50.0.0.9000	DEDUÇÃO - IMPOSTOS SOBRE A PRODUÇÃO E CIRCULAÇÃO DE MERCADORIAS E SERVIÇOS	-266.703.000		
1.1.1.4.50.2.0.9000	DEDUÇÃO - ADICIONAL ICMS - FUNDO ESTADUAL DE COMBATE À POBREZA	-266.703.000		
1.1.1.4.50.2.1.9000	DEDUÇÃO - ADICIONAL ICMS - FUNDO ESTADUAL DE COMBATE À POBREZA - PRINCIPAL	-266.628.000		
1.1.1.4.50.2.1.9005 (1.761.0155)	DEDUÇÃO - ADICIONAL ICMS - FUNDO ESTADUAL DE COMBATE À POBREZA	-199.968.000		
1.1.1.4.50.2.1.9006 (1.761.0155)	DEDUÇÃO - ATUALIZAÇÃO MONETÁRIA ADICIONAL ICMS FUNDO ESTADUAL DE COMBATE À POBREZA	-7.000		
1.1.1.4.50.2.1.9007 (1.761.0155)	DEDUÇÃO - ADICIONAL ICMS FUNDO ESTADUAL DE COMBATE À POBREZA - AUTO DE INFRAÇÃO	-7.000		
1.1.1.4.50.2.1.9102 (1.761.0155)	DEDUÇÃO - ADICIONAL ICMS - FUNDO ESTADUAL DE COMBATE À POBREZA PARA FORMAÇÃO DA FUNDEB	-66.640.000		
1.1.1.4.50.2.1.9103 (1.761.0155)	DEDUÇÃO - ATUALIZAÇÃO MONETÁRIA ADICIONAL ICMS FUNDO ESTADUAL DE COMBATE À POBREZA PARA FORMAÇÃO DO FUNDEB	-6.000		
1.1.1.4.50.2.5.9000	DEDUÇÃO - ADICIONAL ICMS - FUNDO ESTADUAL DE COMBATE À	-64.000		

DEMONSTRATIVO DA RECEITA

R\$ 1,00

1750 - FUNDO DE PROTEÇÃO SOCIAL DO ESTADO DE GOIÁS - PROTEGEGOIAS

CÓDIGO	ESPECIFICAÇÃO	ALÍNEA / SUBALÍNEA	ORIGEM/ESPÉCIE/RUBRICA	CATEGORIA ECONÔMICA
1.1.1.4.50.2.5.9001 (1.761.0155)	POBREZA - MULTAS DEDUÇÃO - ADICIONAL ICMS - FUNDO ESTADUAL DE COMBATE À POBREZA - MULTA DE MORA	-35.000		
1.1.1.4.50.2.5.9101 (1.761.0155)	DEDUÇÃO - ADICIONAL ICMS - FUNDO ESTADUAL DE COMBATE À POBREZA PARA FORMAÇÃO DO FUNDEB - MULTA DE MORA	-29.000		
1.1.1.4.50.2.6.9000	DEDUÇÃO - ADICIONAL ICMS - FUNDO ESTADUAL DE COMBATE À POBREZA - JUROS	-11.000		
1.1.1.4.50.2.6.9001 (1.761.0155)	DEDUÇÃO - ADICIONAL ICMS - FUNDO ESTADUAL DE COMBATE À POBREZA - JUROS DE MORA	-6.000		
1.1.1.4.50.2.6.9101 (1.761.0155)	DEDUÇÃO - ADICIONAL ICMS - FUNDO ESTADUAL DE COMBATE À POBREZA PARA FORMAÇÃO DO FUNDEB - JUROS DE MORA	-5.000		
1.1.2.0.00.0.0.9000	DEDUÇÃO DE TAXAS		-63.938.000	
1.1.2.2.00.0.0.9000	DEDUÇÃO DE TAXAS PELA PRESTAÇÃO DE SERVIÇOS		-63.938.000	
1.1.2.2.01.0.0.9000	DEDUÇÃO - TAXAS PELA PRESTAÇÃO DE SERVIÇOS EM GERAL	-63.938.000		
1.1.2.2.01.0.1.9000	DEDUÇÃO - TAXAS PELA PRESTAÇÃO DE SERVIÇOS EM GERAL - PRINCIPAL	-63.920.000		
1.1.2.2.01.0.1.9034 (1.761.0156)	DEDUÇÃO - BOLSA GARANTIA FOMENTAR	-63.902.000		
1.1.2.2.01.0.1.9036 (1.761.0156)	DEDUÇÃO - ATUALIZAÇÃO MONETÁRIA BOLSA GARANTIA FOMENTAR	-18.000		
1.1.2.2.01.0.6.9000	DEDUÇÃO - TAXAS PELA PRESTAÇÃO DE SERVIÇOS EM GERAL - JUROS	-18.000		
1.1.2.2.01.0.6.9003 (1.761.0156)	DEDUÇÃO - BOLSA GARANTIA FOMENTAR - JUROS DE MORA	-18.000		
1.3.0.0.00.0.0.9000	DEDUÇÃO DA RECEITA PATRIMONIAL		-1.109.000	
1.3.2.0.00.0.0.9000	DEDUÇÃO DE VALORES MOBILIÁRIOS		-1.109.000	
1.3.2.1.00.0.0.9000	DEDUÇÃO DE JUROS E CORREÇÕES MONETÁRIAS		-1.109.000	
1.3.2.1.01.0.0.9000	DEDUÇÃO - REMUNERAÇÃO DE DEPÓSITOS BANCÁRIOS	-1.109.000		
1.3.2.1.01.0.1.9000	DEDUÇÃO - REMUNERAÇÃO DE DEPÓSITOS BANCÁRIOS - PRINCIPAL	-1.109.000		
1.3.2.1.01.0.1.9043 (1.761.0156)	DEDUÇÃO - RENDIMENTO APLICAÇÃO DE CURTO PRAZO EM CONTA CORRENTE - OUTROS RECURSOS DO PROTEGE	-1.109.000		
1.9.0.0.00.0.0.9000	DEDUÇÃO DE OUTRAS RECEITAS CORRENTES		-485.252.000	
1.9.1.0.00.0.0.9000	DEDUÇÃO DE MULTAS ADMINISTRATIVAS CONTRATUAIS E JUDICIAIS		-19.000	
1.9.1.1.00.0.0.9000	DEDUÇÃO - MULTAS ADMINISTRATIVAS, CONTRATUAIS E JUDICIAIS		-19.000	
1.9.1.1.01.0.0.9000	DEDUÇÃO - MULTAS PREVISTAS EM LEGISLAÇÃO ESPECÍFICA	-19.000		
1.9.1.1.01.0.1.9000	DEDUÇÃO - MULTAS PREVISTAS EM LEGISLAÇÃO ESPECÍFICA - PRINCIPAL	-19.000		
1.9.1.1.01.0.1.9005 (1.761.0156)	DEDUÇÃO - MULTAS DO ADICIONAL ICMS 2% - AUTO DE INFRAÇÃO	-12.000		
1.9.1.1.01.0.1.9024 (1.761.0156)	DEDUÇÃO - ATUALIZAÇÃO MONETÁRIA DA MULTA ADICIONAL ICMS FUNDO ESTADUAL DE COM. À POBREZA AUTO DE INFRAÇÃO	-7.000		
1.9.2.0.00.0.0.9000	DEDUÇÃO DE INDENIZAÇÕES, RESTITUIÇÕES E RESSARCIMENTOS		-10.000	
1.9.2.2.00.0.0.9000	DEDUÇÃO DE RESTITUIÇÕES		-10.000	

DEMONSTRATIVO DA RECEITA

R\$ 1,00

1750 - FUNDO DE PROTEÇÃO SOCIAL DO ESTADO DE GOIÁS - PROTEGEGOIAS

CÓDIGO	ESPECIFICAÇÃO	ALÍNEA / SUBALÍNEA	ORIGEM/ESPÉCIE/RUBRICA	CATEGORIA ECONÔMICA
1.9.2.2.06.0.0.9000	DEDUÇÃO DE RESTITUIÇÃO DE DESPESAS DE EXERCÍCIOS ANTERIORES	-8.000		
1.9.2.2.06.3.0.9000	DEDUÇÃO - RESTITUIÇÃO DE DESPESAS PRIMÁRIAS DE EXERCÍCIOS ANTERIORES	-8.000		
1.9.2.2.06.3.1.9000	DEDUÇÃO - RESTITUIÇÃO DE DESPESAS PRIMÁRIAS DE EXERCÍCIOS ANTERIORES - PRINCIPAL	-8.000		
1.9.2.2.06.3.1.9058 (1.761.0156)	DEDUÇÃO - RESTITUIÇÃO DE PAGAMENTO POR MOTIVO DE CANCELAMENTO OU IRREGULARIDADE - EXERCÍCIO ANTERIOR	-8.000		
1.9.2.2.99.0.0.9000	DEDUÇÃO DE OUTRAS RESTITUIÇÕES	-2.000		
1.9.2.2.99.0.1.9000	DEDUÇÃO - OUTRAS RESTITUIÇÕES - PRINCIPAL	-2.000		
1.9.2.2.99.0.1.9027 (1.761.0156)	DEDUÇÃO - RESTITUIÇÃO DE VALORES APROPRIADOS INDEVIDAMENTE	-2.000		
1.9.9.0.00.0.0.9000	DEDUÇÃO DE DEMAIS RECEITAS CORRENTES		-485.223.000	
1.9.9.9.00.0.0.9000	DEDUÇÃO - OUTRAS RECEITAS CORRENTES		-485.223.000	
1.9.9.9.99.0.0.9000	DEDUÇÃO - OUTRAS RECEITAS	-485.223.000		
1.9.9.9.99.2.0.9000	DEDUÇÃO - OUTRAS RECEITAS NÃO ARRECADADAS E NÃO PROJETADAS PELA RFB - PRIMÁRIAS	-485.223.000		
1.9.9.9.99.2.1.9000	DEDUÇÃO - OUTRAS RECEITAS NÃO ARRECADADAS E NÃO PROJETADAS PELA RFB - PRIMÁRIAS - PRINCIPAL	-484.196.000		
1.9.9.9.99.2.1.9036 (1.761.0156)	DEDUÇÃO - CONTRIBUIÇÕES AO PROTEGE	-253.506.000		
1.9.9.9.99.2.1.9037 (1.761.0156)	DEDUÇÃO - CRÉDITO ESPECIAL DE INVESTIMENTO - PROTEGE GOIÁS (LEI Nº 15.454/05)	-50.000		
1.9.9.9.99.2.1.9038 (1.761.0156)	DEDUÇÃO - CONTRIBUIÇÕES DO FOMENTAR/PRODUZIR (LEI Nº 18.360/13)	-8.385.000		
1.9.9.9.99.2.1.9043 (1.761.0156)	DEDUÇÃO - CONTRIBUIÇÃO PROTEGE - LEI Nº. 20.367/2018 - ART. 3º, I E II	-203.256.000		
1.9.9.9.99.2.1.9044 (1.761.0156)	DEDUÇÃO - ATUALIZAÇÃO MONETÁRIA DA CONTRIBUIÇÃO PROTEGE - LEI Nº. 20.367/2018 - ART. 3º, I E II	-345.000		
1.9.9.9.99.2.1.9046 (1.761.0156)	DEDUÇÃO - ATUALIZAÇÃO MONETÁRIA DE CONTRIBUIÇÕES AO PROTEGE	-168.000		
1.9.9.9.99.2.1.9079 (1.761.0156)	DEDUÇÃO - CONTRIBUIÇÃO AO PROTEGE REFERENTE AO PROGRAMA PROGOIÁS - LEI Nº 20.787/2020	-18.486.000		
1.9.9.9.99.2.5.9000	DEDUÇÃO - OUTRAS RECEITAS NÃO ARRECADADAS E NÃO PROJETADAS PELA RFB - PRIMÁRIAS - MULTAS	-762.000		
1.9.9.9.99.2.5.9001 (1.761.0156)	DEDUÇÃO - CONTRIBUIÇÕES AO PROTEGE - MULTAS	-463.000		
1.9.9.9.99.2.5.9002 (1.761.0156)	DEDUÇÃO - CONTRIBUIÇÕES 4% FOMENTAR/PRODUZIR - MULTAS	-29.000		
1.9.9.9.99.2.5.9005 (1.761.0156)	DEDUÇÃO - CONTRIBUIÇÃO PROTEGE - LEI Nº. 20.367/2018 - ART. 3º, I E II - MULTA DE MORA	-270.000		
1.9.9.9.99.2.6.9000	DEDUÇÃO - OUTRAS RECEITAS NÃO ARRECADADAS E NÃO PROJETADAS PELA RFB - PRIMÁRIAS - JUROS	-265.000		
1.9.9.9.99.2.6.9001 (1.761.0156)	DEDUÇÃO - CONTRIBUIÇÕES AO PROTEGE - JUROS DE MORA	-126.000		

DEMONSTRATIVO DA RECEITA

R\$ 1,00

1750 - FUNDO DE PROTEÇÃO SOCIAL DO ESTADO DE GOIÁS - PROTEGEGOIAS

CÓDIGO	ESPECIFICAÇÃO	ALÍNEA / SUBALÍNEA	ORIGEM/ESPÉCIE/RUBRICA	CATEGORIA ECONÔMICA
1.9.9.9.99.2.6.9002 (1.761.0156)	DEDUÇÃO - CONTRIBUIÇÕES 4% FOMENTAR/PRODUZIR - JUROS DE MORA	-9.000		
1.9.9.9.99.2.6.9005 (1.761.0156)	DEDUÇÃO - CONTRIBUIÇÃO PROTEGE - LEI Nº. 20.367/2018 - ART. 3º, I E II - JUROS DE MORA	-130.000		
	TOTAL DA RECEITA			1.644.967.000

FUNDOS ESPECIAIS

(R\$ 1,00)

DEMONSTRATIVO DAS DESPESAS POR FONTES DE RECURSOS, CONFORME OS PROJETOS, ATIVIDADES E OPERAÇÕES ESPECIAIS E AS CATEGORIAS ECONÔMICAS

1700 - SECRETARIA DE ESTADO DA ECONOMIA

1750 - FUNDO DE PROTEÇÃO SOCIAL DO ESTADO DE GOIÁS - PROTEGEGOIAS

CÓDIGO	ESPECIFICAÇÃO	TOTAL	PROJETOS	ATIVIDADES	OPERAÇÕES ESPECIAIS	RESERVA DE CONTINGÊNCIA	CATEGORIA ECONÔMICA	
							CORRENTE	CAPITAL
17610155	RECURSOS VINCULADOS AO FUNDO DE COMBATE E ERRADICAÇÃO DA POBREZA - ADICIONAL DE 2% DO ICMS	9.431.000			9.431.000	9.431.000		
	TOTAL	9.431.000			9.431.000	9.431.000		

DEMONSTRATIVO DA RECEITA

R\$ 1,00

1752 - FUNDO DE APORTE À CELG DISTRIBUIÇÃO S.A - FUNAC

CÓDIGO	ESPECIFICAÇÃO	ALÍNEA / SUBALÍNEA	ORIGEM/ESPÉCIE/RUBRICA	CATEGORIA ECONÔMICA
1.0.0.0.00.0.0.0000	RECEITAS CORRENTES			3.151.000
1.3.0.0.00.0.0.0000	RECEITA PATRIMONIAL		3.151.000	
1.3.2.0.00.0.0.0000	VALORES MOBILIÁRIOS		3.151.000	
1.3.2.1.00.0.0.0000	JUROS E CORREÇÕES MONETÁRIAS		3.151.000	
1.3.2.1.01.0.0.0000	REMUNERAÇÃO DE DEPÓSITOS BANCÁRIOS	3.151.000		
1.3.2.1.01.0.1.0000	REMUNERAÇÃO DE DEPÓSITOS BANCÁRIOS - PRINCIPAL	3.151.000		
1.3.2.1.01.0.1.0075 (1.500.0100)	RENDIMENTO DE APLICAÇÕES DE CURTO PRAZO EM CONTA CORRENTE - FUNDOS ESPECIAIS	3.151.000		
1.0.0.0.00.0.0.9000	DEDUÇÃO - RECEITAS CORRENTES			-711.000
1.3.0.0.00.0.0.9000	DEDUÇÃO DA RECEITA PATRIMONIAL		-711.000	
1.3.2.0.00.0.0.9000	DEDUÇÃO DE VALORES MOBILIÁRIOS		-711.000	
1.3.2.1.00.0.0.9000	DEDUÇÃO DE JUROS E CORREÇÕES MONETÁRIAS		-711.000	
1.3.2.1.01.0.0.9000	DEDUÇÃO - REMUNERAÇÃO DE DEPÓSITOS BANCÁRIOS	-711.000		
1.3.2.1.01.0.1.9000	DEDUÇÃO - REMUNERAÇÃO DE DEPÓSITOS BANCÁRIOS - PRINCIPAL	-711.000		
1.3.2.1.01.0.1.9075 (1.500.0100)	DEDUÇÃO - RENDIMENTO DE APLICAÇÕES DE CURTO PRAZO EM CONTA CORRENTE - FUNDOS ESPECIAIS	-711.000		
	TOTAL DA RECEITA			2.440.000

FUNDOS ESPECIAIS

(R\$ 1,00)

DEMONSTRATIVO DAS DESPESAS POR FONTES DE RECURSOS, CONFORME OS PROJETOS, ATIVIDADES E OPERAÇÕES ESPECIAIS E AS CATEGORIAS ECONÔMICAS

1700 - SECRETARIA DE ESTADO DA ECONOMIA

1752 - FUNDO DE APORTE À CELG DISTRIBUIÇÃO S.A - FUNAC

CÓDIGO	ESPECIFICAÇÃO	TOTAL	PROJETOS	ATIVIDADES	OPERAÇÕES ESPECIAIS	RESERVA DE CONTINGÊNCIA	CATEGORIA ECONÔMICA	
							CORRENTE	CAPITAL
15000100	RECURSOS NÃO VINCULADOS DE IMPOSTOS - RECEITAS ORDINÁRIAS	20.000			20.000		20.000	
	TOTAL	20.000			20.000		20.000	

FUNDOS ESPECIAIS

(R\$ 1,00)

DEMONSTRATIVO DAS DESPESAS POR FONTES DE RECURSOS, CONFORME OS PROJETOS, ATIVIDADES E OPERAÇÕES ESPECIAIS E AS CATEGORIAS ECONÔMICAS

1762 - GOIÁS PREVIDÊNCIA - GOIASPREV

CÓDIGO	ESPECIFICAÇÃO	TOTAL	PROJETOS	ATIVIDADES	OPERAÇÕES ESPECIAIS	RESERVA DE CONTINGÊNCIA	CATEGORIA ECONÔMICA	
							CORRENTE	CAPITAL
15000100	RECURSOS NÃO VINCULADOS DE IMPOSTOS - RECEITAS ORDINÁRIAS	4.099.148.000			4.099.148.000		4.099.148.000	
18000310	RECURSOS VINCULADOS AO RPPS - FUNDO EM CAPITALIZAÇÃO (PLANO PREVIDENCIÁRIO)	80.950.000			80.950.000	77.192.000	3.758.000	
18010300	RECURSOS VINCULADOS AO RPPS - FUNDO EM REPARTIÇÃO (PLANO FINANCEIRO)	1.967.936.000			1.967.936.000		1.967.936.000	
18030360	RECURSOS VINCULADOS AO SISTEMA DE PROTEÇÃO SOCIAL DOS MILITARES (SPSM)	403.244.000			403.244.000		403.244.000	
	TOTAL	6.551.278.000			6.551.278.000	77.192.000	6.474.086.000	

DEMONSTRATIVO DA RECEITA

R\$ 1,00

1780 - FUNDO FINANCEIRO DO REGIME PRÓPRIO DE PREVIDÊNCIA DO SERVIDOR - FFRPPS

CÓDIGO	ESPECIFICAÇÃO	ALÍNEA / SUBALÍNEA	ORIGEM/ESPÉCIE/RUBRICA	CATEGORIA ECONÔMICA
1.0.0.0.00.0.0.0000	RECEITAS CORRENTES			1.089.370.000
1.2.0.0.00.0.0.0000	CONTRIBUIÇÕES		1.063.350.000	
1.2.1.0.00.0.0.0000	CONTRIBUIÇÕES SOCIAIS		1.063.350.000	
1.2.1.5.00.0.0.0000	CONTRIBUIÇÕES PARA REGIMES PRÓPRIOS DE PREVIDÊNCIA E SISTEMA DE PROTEÇÃO SOCIAL		1.063.350.000	
1.2.1.5.01.0.0.0000	CONTRIBUIÇÃO DO SERVIDOR CIVIL	1.060.323.000		
1.2.1.5.01.1.0.0000	CONTRIBUIÇÃO DO SERVIDOR CIVIL ATIVO	566.282.000		
1.2.1.5.01.1.1.0000	CONTRIBUIÇÃO DO SERVIDOR CIVIL ATIVO - PRINCIPAL	566.181.000		
1.2.1.5.01.1.1.0001 (1.801.0300)	CONTRIBUIÇÃO DO SERVIDOR CIVIL ATIVO			
		419.771.000		
1.2.1.5.01.1.1.0002 (1.801.0300)	CONTRIBUIÇÃO DO SERVIDOR CIVIL ATIVO - ASSEMBLÉIA LEGISLATIVA			
		5.617.000		
1.2.1.5.01.1.1.0003 (1.801.0300)	CONTRIBUIÇÃO DO SERVIDOR CIVIL ATIVO - TRIBUNAL DE CONTAS DO ESTADO			
		9.733.000		
1.2.1.5.01.1.1.0004 (1.801.0300)	CONTRIBUIÇÃO DO SERVIDOR CIVIL ATIVO - TRIBUNAL DE CONTAS DOS MUNICÍPIOS			
		7.507.000		
1.2.1.5.01.1.1.0005 (1.801.0300)	CONTRIBUIÇÃO DO SERVIDOR CIVIL ATIVO - TRIBUNAL DA JUSTIÇA			
		87.472.000		
1.2.1.5.01.1.1.0006 (1.801.0300)	CONTRIBUIÇÃO DO SERVIDOR CIVIL ATIVO - MINISTÉRIO PÚBLICO			
		33.431.000		
1.2.1.5.01.1.1.0007 (1.801.0300)	CONTRIBUIÇÃO DO SERVIDOR CIVIL ATIVO - DEFENSORIA PÚBLICA			
		2.650.000		
1.2.1.5.01.1.5.0000	CONTRIBUIÇÃO DO SERVIDOR CIVIL ATIVO - MULTAS			
1.2.1.5.01.1.5.0001 (1.801.0300)	CONTRIBUIÇÃO DO SERVIDOR CIVIL ATIVO - MULTA DE MORA			
		101.000		
1.2.1.5.01.2.0.0000	CONTRIBUIÇÃO DO SERVIDOR CIVIL INATIVO	406.676.000		
1.2.1.5.01.2.1.0000	CONTRIBUIÇÃO DO SERVIDOR CIVIL INATIVO - PRINCIPAL	406.676.000		
1.2.1.5.01.2.1.0001 (1.801.0300)	CONTRIBUIÇÃO DO SERVIDOR CIVIL INATIVO			
		328.462.000		
1.2.1.5.01.2.1.0002 (1.801.0300)	CONTRIBUIÇÃO DO SERVIDOR CIVIL INATIVO - ASSEMBLÉIA LEGISLATIVA			
		9.429.000		
1.2.1.5.01.2.1.0003 (1.801.0300)	CONTRIBUIÇÃO DO SERVIDOR CIVIL INATIVO - TRIBUNAL DE CONTAS DO ESTADO			
		16.632.000		
1.2.1.5.01.2.1.0004 (1.801.0300)	CONTRIBUIÇÃO DO SERVIDOR CIVIL INATIVO - TRIBUNAL DE CONTAS DOS MUNICÍPIOS			
		6.421.000		
1.2.1.5.01.2.1.0005 (1.801.0300)	CONTRIBUIÇÃO DO SERVIDOR CIVIL INATIVO - TRIBUNAL DE JUSTIÇA			
		36.557.000		
1.2.1.5.01.2.1.0006 (1.801.0300)	CONTRIBUIÇÃO DO SERVIDOR CIVIL INATIVO - MINISTÉRIO PÚBLICO			
		8.300.000		
1.2.1.5.01.2.1.0007 (1.801.0300)	CONTRIBUIÇÃO DO SERVIDOR CIVIL INATIVO - DEFENSORIA PÚBLICA			
		875.000		
1.2.1.5.01.3.0.0000	CONTRIBUIÇÃO DO SERVIDOR CIVIL - PENSIONISTAS	78.075.000		
1.2.1.5.01.3.1.0000	CONTRIBUIÇÃO DO SERVIDOR CIVIL - PENSIONISTAS - PRINCIPAL	78.075.000		

DEMONSTRATIVO DA RECEITA

R\$ 1,00

1780 - FUNDO FINANCEIRO DO REGIME PRÓPRIO DE PREVIDÊNCIA DO SERVIDOR - FFRPPS

CÓDIGO	ESPECIFICAÇÃO	ALÍNEA / SUBALÍNEA	ORIGEM/ESPÉCIE/RUBRICA	CATEGORIA ECONÔMICA
1.2.1.5.01.3.1.0001 (1.801.0300)	CONTRIBUIÇÃO DO SERVIDOR CIVIL - PENSIONISTAS			
		60.472.000		
1.2.1.5.01.3.1.0002 (1.801.0300)	CONTRIBUIÇÃO DO SERVIDOR CIVIL - PENSIONISTAS - ASSEMBLÉIA LEGISLATIVA			
		1.685.000		
1.2.1.5.01.3.1.0003 (1.801.0300)	CONTRIBUIÇÃO DO SERVIDOR CIVIL - PENSIONISTAS - TRIBUNAL DE CONTAS DO ESTADO			
		2.560.000		
1.2.1.5.01.3.1.0004 (1.801.0300)	CONTRIBUIÇÃO DO SERVIDOR CIVIL - PENSIONISTAS - TRIBUNAL DE CONTAS DOS MUNICÍPIOS			
		1.117.000		
1.2.1.5.01.3.1.0005 (1.801.0300)	CONTRIBUIÇÃO DO SERVIDOR CIVIL - PENSIONISTAS - TRIBUNAL DE JUSTIÇA			
		8.914.000		
1.2.1.5.01.3.1.0006 (1.801.0300)	CONTRIBUIÇÃO DO SERVIDOR CIVIL - PENSIONISTAS - MINISTÉRIO PÚBLICO			
		3.293.000		
1.2.1.5.01.3.1.0007 (1.801.0300)	CONTRIBUIÇÃO DO SERVIDOR CIVIL - PENSIONISTAS - DEFENSORIA PÚBLICA			
		34.000		
1.2.1.5.01.4.0.0000	CONTRIBUIÇÃO ORIUNDA DE SENTENÇAS JUDICIAIS - SERVIDOR CIVIL ATIVO			
		5.055.000		
1.2.1.5.01.4.1.0000	CONTRIBUIÇÃO ORIUNDA DE SENTENÇAS JUDICIAIS - SERVIDOR CIVIL ATIVO - PRINCIPAL			
		5.055.000		
1.2.1.5.01.4.1.0001 (1.801.0300)	CONTRIBUIÇÃO ORIUNDA DE SENTENÇAS JUDICIAIS - SERVIDOR CIVIL ATIVO			
		5.055.000		
1.2.1.5.01.5.0.0000	CONTRIBUIÇÃO ORIUNDA DE SENTENÇAS JUDICIAIS - SERVIDOR CIVIL INATIVO			
		4.219.000		
1.2.1.5.01.5.1.0000	CONTRIBUIÇÃO ORIUNDA DE SENTENÇAS JUDICIAIS - SERVIDOR CIVIL INATIVO - PRINCIPAL			
		4.219.000		
1.2.1.5.01.5.1.0001 (1.801.0300)	CONTRIBUIÇÃO ORIUNDA DE SENTENÇAS JUDICIAIS - SERVIDOR CIVIL INATIVO			
		4.219.000		
1.2.1.5.01.6.0.0000	CONTRIBUIÇÃO ORIUNDA DE SENTENÇAS JUDICIAIS - SERVIDOR CIVIL - PENSIONISTAS			
		16.000		
1.2.1.5.01.6.1.0000	CONTRIBUIÇÃO ORIUNDA DE SENTENÇAS JUDICIAIS - SERVIDOR CIVIL - PENSIONISTAS - PRINCIPAL			
		16.000		
1.2.1.5.01.6.1.0001 (1.801.0300)	CONTRIBUIÇÃO ORIUNDA DE SENTENÇAS JUDICIAIS - SERVIDOR CIVIL - PENSIONISTAS			
		16.000		
1.2.1.5.02.0.0.0000	CONTRIBUIÇÃO PATRONAL - SERVIDOR CIVIL			
		3.027.000		
1.2.1.5.02.1.0.0000	CONTRIBUIÇÃO PATRONAL - SERVIDOR CIVIL ATIVO			
		3.027.000		
1.2.1.5.02.1.1.0000	CONTRIBUIÇÃO PATRONAL - SERVIDOR CIVIL ATIVO PRINCIPAL			
		2.861.000		
1.2.1.5.02.1.1.0001 (1.801.0300)	CONTRIBUIÇÃO PATRONAL - SERVIDOR CIVIL ATIVO			
		2.861.000		
1.2.1.5.02.1.5.0000	CONTRIBUIÇÃO PATRONAL - SERVIDOR CIVIL ATIVO - MULTAS			
		166.000		
1.2.1.5.02.1.5.0001 (1.801.0300)	CONTRIBUIÇÃO PATRONAL - SERVIDOR CIVIL ATIVO - MULTA DE MORA			
		166.000		
1.3.0.0.00.0.0.0000	RECEITA PATRIMONIAL		12.673.000	
1.3.2.0.00.0.0.0000	VALORES MOBILIÁRIOS		12.673.000	
1.3.2.1.00.0.0.0000	JUROS E CORREÇÕES MONETÁRIAS		12.673.000	
1.3.2.1.04.0.0.0000	REMUNERAÇÃO DOS RECURSOS DO REGIME PRÓPRIO DE	12.673.000		

DEMONSTRATIVO DA RECEITA

R\$ 1,00

1780 - FUNDO FINANCEIRO DO REGIME PRÓPRIO DE PREVIDÊNCIA DO SERVIDOR - FFRPPS

CÓDIGO	ESPECIFICAÇÃO	ALÍNEA / SUBALÍNEA	ORIGEM/ESPÉCIE/RUBRICA	CATEGORIA ECONÔMICA
1.3.2.1.04.0.1.0000	PREVIDÊNCIA SOCIAL - RPPS REMUNERAÇÃO DOS RECURSOS DO REGIME PRÓPRIO DE PREVIDÊNCIA SOCIAL - RPPS - PRINCIPAL	12.673.000		
1.3.2.1.04.0.1.0001 (1.801.0300)	REMUNERAÇÃO DOS RECURSOS DO REGIME PRÓPRIO DE PREVIDÊNCIA SOCIAL - RPPS	7.662.000		
1.3.2.1.04.0.1.0002 (1.500.0100)	REMUNERAÇÃO DE DEPÓSITOS ORIUNDOS DE RECURSOS PARA A COBERTURA DO DÉFICIT	5.011.000		
1.9.0.0.00.0.0.0000	OUTRAS RECEITAS CORRENTES		13.347.000	
1.9.2.0.00.0.0.0000	INDENIZAÇÕES, RESTITUIÇÕES E RESSARCIMENTOS		178.000	
1.9.2.2.00.0.0.0000	RESTITUIÇÕES		178.000	
1.9.2.2.06.0.0.0000	RESTITUIÇÃO DE DESPESAS DE EXERCÍCIOS ANTERIORES	94.000		
1.9.2.2.06.3.0.0000	RESTITUIÇÃO DE DESPESAS PRIMÁRIAS DE EXERCÍCIOS ANTERIORES	94.000		
1.9.2.2.06.3.1.0000	RESTITUIÇÃO DE DESPESAS PRIMÁRIAS DE EXERCÍCIOS ANTERIORES - PRINCIPAL	94.000		
1.9.2.2.06.3.1.0007 (1.500.0100)	RESTITUIÇÃO DE PAGAMENTOS INDEVIDOS DE EXERCÍCIOS ANTERIORES	94.000		
1.9.2.2.99.0.0.0000	OUTRAS RESTITUIÇÕES	84.000		
1.9.2.2.99.0.1.0000	OUTRAS RESTITUIÇÕES - PRINCIPAL	84.000		
1.9.2.2.99.0.1.0021 (1.801.0300)	RESTITUIÇÕES DE PAGAMENTOS INDEVIDOS	84.000		
1.9.9.0.00.0.0.0000	DEMAIS RECEITAS CORRENTES		13.169.000	
1.9.9.9.00.0.0.0000	OUTRAS RECEITAS CORRENTES		13.169.000	
1.9.9.9.03.0.0.0000	COMPENSAÇÕES FINANCEIRAS ENTRE O REGIME GERAL E OS REGIMES PRÓPRIOS DE PREVIDÊNCIA E SISTEMA DE PROTEÇÃO SOCIAL	13.169.000		
1.9.9.9.03.0.1.0000	COMPENSAÇÕES FINANCEIRAS ENTRE O REGIME GERAL E OS REGIMES PRÓPRIOS DE PREVIDÊNCIA E SISTEMA DE PROTEÇÃO SOCIAL - PRINCIPAL	13.169.000		
1.9.9.9.03.0.1.0001 (1.801.0300)	COMPENSAÇÕES FINANCEIRAS ENTRE O REGIME GERAL E OS REGIMES PRÓPRIOS DE PREVIDÊNCIA E SISTEMA DE PROTEÇÃO SOCIAL	13.169.000		
7.0.0.0.00.0.0.0000	RECEITAS CORRENTES INTRA-ORÇAMENTÁRIAS			1.452.233.000
7.2.0.0.00.0.0.0000	CONTRIBUIÇÕES		1.452.233.000	
7.2.1.0.00.0.0.0000	CONTRIBUIÇÕES SOCIAIS		1.452.233.000	
7.2.1.5.00.0.0.0000	CONTRIBUIÇÕES PARA REGIMES PRÓPRIOS DE PREVIDÊNCIA E SISTEMA DE PROTEÇÃO SOCIAL		1.452.233.000	
7.2.1.5.02.0.0.0000	CONTRIBUIÇÃO PATRONAL - SERVIDOR CIVIL	1.452.233.000		
7.2.1.5.02.1.0.0000	CONTRIBUIÇÃO PATRONAL - SERVIDOR CIVIL ATIVO	1.451.870.000		
7.2.1.5.02.1.1.0000	CONTRIBUIÇÃO PATRONAL - SERVIDOR CIVIL ATIVO - PRINCIPAL	1.451.870.000		
7.2.1.5.02.1.1.0001 (1.801.0300)	CONTRIBUIÇÃO PATRONAL - SERVIDOR CIVIL ATIVO	1.079.998.000		
7.2.1.5.02.1.1.0002 (1.801.0300)	CONTRIBUIÇÃO PATRONAL - SERVIDOR CIVIL ATIVO - ASSEMBLÉIA LEGISLATIVA	15.066.000		
7.2.1.5.02.1.1.0003 (1.801.0300)	CONTRIBUIÇÃO PATRONAL - SERVIDOR CIVIL ATIVO - TRIBUNAL DE	27.111.000		

DEMONSTRATIVO DA RECEITA

R\$ 1,00

1780 - FUNDO FINANCEIRO DO REGIME PRÓPRIO DE PREVIDÊNCIA DO SERVIDOR - FFRPPS

CÓDIGO	ESPECIFICAÇÃO	ALÍNEA / SUBALÍNEA	ORIGEM/ESPÉCIE/RUBRICA	CATEGORIA ECONÔMICA
7.2.1.5.02.1.1.0004 (1.801.0300)	CONTAS DO ESTADO CONTRIBUIÇÃO PATRONAL - SERVIDOR CIVIL ATIVO - TRIBUNAL DE CONTAS DOS MUNICÍPIOS	17.180.000		
7.2.1.5.02.1.1.0005 (1.801.0300)	CONTRIBUIÇÃO PATRONAL - SERVIDOR CIVIL ATIVO - TRIBUNAL DE JUSTIÇA	229.308.000		
7.2.1.5.02.1.1.0006 (1.801.0300)	CONTRIBUIÇÃO PATRONAL - SERVIDOR CIVIL ATIVO - MINISTÉRIO PÚBLICO	76.207.000		
7.2.1.5.02.1.1.0007 (1.801.0300)	CONTRIBUIÇÃO PATRONAL - SERVIDOR CIVIL ATIVO - DEFENSORIA PÚBLICA	7.000.000		
7.2.1.5.02.2.0.0000	CONTRIBUIÇÃO PATRONAL ORIUNDA DE SENTENÇAS JUDICIAIS - SERVIDOR CIVIL ATIVO	363.000		
7.2.1.5.02.2.1.0000	CONTRIBUIÇÃO PATRONAL ORIUNDA DE SENTENÇAS JUDICIAIS - SERVIDOR CIVIL ATIVO - PRINCIPAL	363.000		
7.2.1.5.02.2.1.0001 (1.801.0300)	CONTRIBUIÇÃO PATRONAL ORIUNDA DE SENTENÇAS JUDICIAIS - SERVIDOR CIVIL ATIVO	363.000		
1.0.0.0.00.0.0.9000	DEDUÇÃO - RECEITAS CORRENTES			-3.559.000
1.2.0.0.00.0.0.9000	DEDUÇÃO DAS CONTRIBUIÇÕES		-7.000	
1.2.1.0.00.0.0.9000	DEDUÇÃO DAS CONTRIBUIÇÕES SOCIAIS		-7.000	
1.2.1.5.00.0.0.9000	DEDUÇÃO - CONTRIBUIÇÕES PARA REGIMES PRÓPRIOS DE PREVIDÊNCIA E SISTEMA DE PROTEÇÃO SOCIAL		-7.000	
1.2.1.5.01.0.0.9000	DEDUÇÃO - CONTRIBUIÇÃO DO SERVIDOR CIVIL	-7.000		
1.2.1.5.01.1.0.9000	DEDUÇÃO - CONTRIBUIÇÃO DO SERVIDOR CIVIL ATIVO	-7.000		
1.2.1.5.01.1.1.9000	DEDUÇÃO - CONTRIBUIÇÃO DO SERVIDOR CIVIL ATIVO - PRINCIPAL	-7.000		
1.2.1.5.01.1.1.9001 (1.801.0300)	DEDUÇÃO - CONTRIBUIÇÃO DO SERVIDOR CIVIL ATIVO	-7.000		
1.3.0.0.00.0.0.9000	DEDUÇÃO DA RECEITA PATRIMONIAL		-3.552.000	
1.3.2.0.00.0.0.9000	DEDUÇÃO DE VALORES MOBILIÁRIOS		-3.552.000	
1.3.2.1.00.0.0.9000	DEDUÇÃO DE JUROS E CORREÇÕES MONETÁRIAS		-3.552.000	
1.3.2.1.04.0.0.9000	DEDUÇÃO - REMUNERAÇÃO DOS RECURSOS DO REGIME PRÓPRIO DE PREVIDÊNCIA SOCIAL - RPPS	-3.552.000		
1.3.2.1.04.0.1.9000	DEDUÇÃO - REMUNERAÇÃO DOS RECURSOS DO REGIME PRÓPRIO DE PREVIDÊNCIA SOCIAL - RPPS - PRINCIPAL	-3.552.000		
1.3.2.1.04.0.1.9001 (1.801.0300)	DEDUÇÃO - REMUNERAÇÃO DOS RECURSOS DO REGIME PRÓPRIO DE PREVIDÊNCIA SOCIAL - RPPS	-2.337.000		
1.3.2.1.04.0.1.9002 (1.500.0100)	DEDUÇÃO - REMUNERAÇÃO DE DEPÓSITOS ORIUNDOS DE RECURSOS PARA A COBERTURA DO DÉFICIT	-1.215.000		
TOTAL DA RECEITA				2.538.044.000

FUNDOS ESPECIAIS

(R\$ 1,00)

DEMONSTRATIVO DAS DESPESAS POR FONTES DE RECURSOS, CONFORME OS PROJETOS, ATIVIDADES E OPERAÇÕES ESPECIAIS E AS CATEGORIAS ECONÔMICAS

1762 - GOIÁS PREVIDÊNCIA - GOIASPREV

1780 - FUNDO FINANCEIRO DO REGIME PRÓPRIO DE PREVIDÊNCIA DO SERVIDOR - FFRPPS

CÓDIGO	ESPECIFICAÇÃO	TOTAL	PROJETOS	ATIVIDADES	OPERAÇÕES ESPECIAIS	RESERVA DE CONTINGÊNCIA	CATEGORIA ECONÔMICA	
							CORRENTE	CAPITAL
15000100	RECURSOS NÃO VINCULADOS DE IMPOSTOS - RECEITAS ORDINÁRIAS	2.476.971.000			2.476.971.000		2.476.971.000	
18010300	RECURSOS VINCULADOS AO RPPS - FUNDO EM REPARTIÇÃO (PLANO FINANCEIRO)	1.967.936.000			1.967.936.000		1.967.936.000	
	TOTAL	4.444.907.000			4.444.907.000		4.444.907.000	

DEMONSTRATIVO DA RECEITA

R\$ 1,00

1781 - FUNDO FINANCEIRO DO REGIME PRÓPRIO DE PREVIDÊNCIA MILITAR - FFRPPM

CÓDIGO	ESPECIFICAÇÃO	ALÍNEA / SUBALÍNEA	ORIGEM/ESPÉCIE/RUBRICA	CATEGORIA ECONÔMICA
1.0.0.0.00.0.0.0000	RECEITAS CORRENTES			406.745.000
1.2.0.0.00.0.0.0000	CONTRIBUIÇÕES		401.855.000	
1.2.1.0.00.0.0.0000	CONTRIBUIÇÕES SOCIAIS		401.855.000	
1.2.1.5.00.0.0.0000	CONTRIBUIÇÕES PARA REGIMES PRÓPRIOS DE PREVIDÊNCIA E SISTEMA DE PROTEÇÃO SOCIAL		401.855.000	
1.2.1.5.52.0.0.0000	CONTRIBUIÇÃO DO MILITAR PARA O SISTEMA DE PROTEÇÃO SOCIAL DOS MILITARES	377.446.000		
1.2.1.5.52.1.0.0000	CONTRIBUIÇÃO DO MILITAR ATIVO	164.777.000		
1.2.1.5.52.1.1.0000	CONTRIBUIÇÃO DO MILITAR ATIVO - PRINCIPAL	164.777.000		
1.2.1.5.52.1.1.0001 (1.803.0360)	CONTRIBUIÇÃO DO MILITAR ATIVO	164.777.000		
1.2.1.5.52.2.0.0000	CONTRIBUIÇÃO DO MILITAR INATIVO	178.374.000		
1.2.1.5.52.2.1.0000	CONTRIBUIÇÃO DO MILITAR INATIVO - PRINCIPAL	178.374.000		
1.2.1.5.52.2.1.0001 (1.803.0360)	CONTRIBUIÇÃO DO MILITAR INATIVO	178.374.000		
1.2.1.5.52.3.0.0000	CONTRIBUIÇÃO DOS PENSIONISTAS MILITARES	34.295.000		
1.2.1.5.52.3.1.0000	CONTRIBUIÇÃO DOS PENSIONISTAS MILITARES - PRINCIPAL	34.295.000		
1.2.1.5.52.3.1.0001 (1.803.0360)	CONTRIBUIÇÃO DOS PENSIONISTAS MILITARES	34.295.000		
1.2.1.5.53.0.0.0000	CONTRIBUIÇÃO PATRONAL PARA O SISTEMA DE PROTEÇÃO SOCIAL DOS MILITARES	8.984.000		
1.2.1.5.53.1.0.0000	CONTRIBUIÇÃO PATRONAL - MILITAR ATIVO	8.984.000		
1.2.1.5.53.1.1.0000	CONTRIBUIÇÃO PATRONAL - MILITAR ATIVO - PRINCIPAL	8.984.000		
1.2.1.5.53.1.1.0001 (1.803.0360)	CONTRIBUIÇÃO PATRONAL - MILITAR ATIVO	8.984.000		
1.2.1.5.56.0.0.0000	CONTRIBUIÇÃO DO MILITAR PARA O SISTEMA DE PROTEÇÃO SOCIAL DOS MILITARES, ORIUNDA DE SENTENÇAS JUDICIAIS	15.425.000		
1.2.1.5.56.1.0.0000	CONTRIBUIÇÃO DO MILITAR ORIUNDA DE SENTENÇAS JUDICIAIS - MILITAR ATIVO	7.332.000		
1.2.1.5.56.1.1.0000	CONTRIBUIÇÃO DO MILITAR ORIUNDA DE SENTENÇAS JUDICIAIS - MILITAR ATIVO - PRINCIPAL	7.332.000		
1.2.1.5.56.1.1.0002 (1.803.0360)	CONTRIBUIÇÃO DO MILITAR ORIUNDA DE SENTENÇAS JUDICIAIS - MILITAR ATIVO	7.332.000		
1.2.1.5.56.2.0.0000	CONTRIBUIÇÃO DO MILITAR ORIUNDA DE SENTENÇAS JUDICIAIS - MILITAR INATIVO	8.093.000		
1.2.1.5.56.2.1.0000	CONTRIBUIÇÃO DO MILITAR ORIUNDA DE SENTENÇAS JUDICIAIS - MILITAR INATIVO - PRINCIPAL	8.093.000		
1.2.1.5.56.2.1.0002 (1.803.0360)	CONTRIBUIÇÃO DO MILITAR ORIUNDA DE SENTENÇAS JUDICIAIS - MILITAR INATIVO	8.093.000		
1.3.0.0.00.0.0.0000	RECEITA PATRIMONIAL		4.890.000	
1.3.2.0.00.0.0.0000	VALORES MOBILIÁRIOS		4.890.000	
1.3.2.1.00.0.0.0000	JUROS E CORREÇÕES MONETÁRIAS		4.890.000	
1.3.2.1.04.0.0.0000	REMUNERAÇÃO DOS RECURSOS DO REGIME PRÓPRIO DE PREVIDÊNCIA SOCIAL - RPPS	4.890.000		

DEMONSTRATIVO DA RECEITA

R\$ 1,00

1781 - FUNDO FINANCEIRO DO REGIME PRÓPRIO DE PREVIDÊNCIA MILITAR - FFRPPM

CÓDIGO	ESPECIFICAÇÃO	ALÍNEA / SUBALÍNEA	ORIGEM/ESPÉCIE/RUBRICA	CATEGORIA ECONÔMICA
1.3.2.1.04.0.1.0000	REMUNERAÇÃO DOS RECURSOS DO REGIME PRÓPRIO DE PREVIDÊNCIA SOCIAL - RPPS - PRINCIPAL	4.890.000		
1.3.2.1.04.0.1.0001 (1.803.0360)	REMUNERAÇÃO DOS RECURSOS DO REGIME PRÓPRIO DE PREVIDÊNCIA SOCIAL - RPPS	1.765.000		
1.3.2.1.04.0.1.0002 (1.500.0100)	REMUNERAÇÃO DE DEPÓSITOS ORIUNDOS DE RECURSOS PARA A COBERTURA DO DÉFICIT	3.125.000		
7.0.0.0.00.0.0.0000	RECEITAS CORRENTES INTRA-ORÇAMENTÁRIAS			4.000
7.2.0.0.00.0.0.0000	CONTRIBUIÇÕES		4.000	
7.2.1.0.00.0.0.0000	CONTRIBUIÇÕES SOCIAIS		4.000	
7.2.1.5.00.0.0.0000	CONTRIBUIÇÕES PARA REGIMES PRÓPRIOS DE PREVIDÊNCIA E SISTEMA DE PROTEÇÃO SOCIAL		4.000	
7.2.1.5.53.0.0.0000	CONTRIBUIÇÃO PATRONAL PARA O SISTEMA DE PROTEÇÃO SOCIAL DOS MILITARES	4.000		
7.2.1.5.53.1.0.0000	CONTRIBUIÇÃO PATRONAL - MILITAR ATIVO	4.000		
7.2.1.5.53.1.1.0000	CONTRIBUIÇÃO PATRONAL - MILITAR ATIVO - PRINCIPAL	4.000		
7.2.1.5.53.1.1.0001 (1.803.0360)	CONTRIBUIÇÃO PATRONAL - MILITAR ATIVO	4.000		
1.0.0.0.00.0.0.9000	DEDUÇÃO - RECEITAS CORRENTES			-853.000
1.3.0.0.00.0.0.9000	DEDUÇÃO DA RECEITA PATRIMONIAL		-853.000	
1.3.2.0.00.0.0.9000	DEDUÇÃO DE VALORES MOBILIÁRIOS		-853.000	
1.3.2.1.00.0.0.9000	DEDUÇÃO DE JUROS E CORREÇÕES MONETÁRIAS		-853.000	
1.3.2.1.04.0.0.9000	DEDUÇÃO - REMUNERAÇÃO DOS RECURSOS DO REGIME PRÓPRIO DE PREVIDÊNCIA SOCIAL - RPPS	-853.000		
1.3.2.1.04.0.1.9000	DEDUÇÃO - REMUNERAÇÃO DOS RECURSOS DO REGIME PRÓPRIO DE PREVIDÊNCIA SOCIAL - RPPS - PRINCIPAL	-853.000		
1.3.2.1.04.0.1.9001 (1.803.0360)	DEDUÇÃO - REMUNERAÇÃO DOS RECURSOS DO REGIME PRÓPRIO DE PREVIDÊNCIA SOCIAL - RPPS	-380.000		
1.3.2.1.04.0.1.9002 (1.500.0100)	DEDUÇÃO - REMUNERAÇÃO DE DEPÓSITOS ORIUNDOS DE RECURSOS PARA A COBERTURA DO DÉFICIT	-473.000		
	TOTAL DA RECEITA			405.896.000

FUNDOS ESPECIAIS

(R\$ 1,00)

DEMONSTRATIVO DAS DESPESAS POR FONTES DE RECURSOS, CONFORME OS PROJETOS, ATIVIDADES E OPERAÇÕES ESPECIAIS E AS CATEGORIAS ECONÔMICAS

1762 - GOIÁS PREVIDÊNCIA - GOIASPREV

1781 - FUNDO FINANCEIRO DO REGIME PRÓPRIO DE PREVIDÊNCIA MILITAR - FFRPPM

CÓDIGO	ESPECIFICAÇÃO	TOTAL	PROJETOS	ATIVIDADES	OPERAÇÕES ESPECIAIS	RESERVA DE CONTINGÊNCIA	CATEGORIA ECONÔMICA	
							CORRENTE	CAPITAL
15000100	RECURSOS NÃO VINCULADOS DE IMPOSTOS - RECEITAS ORDINÁRIAS	1.622.177.000			1.622.177.000		1.622.177.000	
18030360	RECURSOS VINCULADOS AO SISTEMA DE PROTEÇÃO SOCIAL DOS MILITARES (SPSM)	403.244.000			403.244.000		403.244.000	
	TOTAL	2.025.421.000			2.025.421.000		2.025.421.000	

DEMONSTRATIVO DA RECEITA
1782 - FUNDO PREVIDENCIARIO

R\$ 1,00

CÓDIGO	ESPECIFICAÇÃO	ALÍNEA / SUBALÍNEA	ORIGEM/ESPÉCIE/RUBRICA	CATEGORIA ECONÔMICA
1.0.0.0.00.0.0.0000	RECEITAS CORRENTES			37.715.000
1.2.0.0.00.0.0.0000	CONTRIBUIÇÕES		31.336.000	
1.2.1.0.00.0.0.0000	CONTRIBUIÇÕES SOCIAIS		31.336.000	
1.2.1.5.00.0.0.0000	CONTRIBUIÇÕES PARA REGIMES PRÓPRIOS DE PREVIDÊNCIA E SISTEMA DE PROTEÇÃO SOCIAL		31.336.000	
1.2.1.5.01.0.0.0000	CONTRIBUIÇÃO DO SERVIDOR CIVIL	31.336.000		
1.2.1.5.01.1.0.0000	CONTRIBUIÇÃO DO SERVIDOR CIVIL ATIVO	31.336.000		
1.2.1.5.01.1.1.0000	CONTRIBUIÇÃO DO SERVIDOR CIVIL ATIVO - PRINCIPAL	31.336.000		
1.2.1.5.01.1.1.0001 (1.800.0310)	CONTRIBUIÇÃO DO SERVIDOR CIVIL ATIVO			
		26.260.000		
1.2.1.5.01.1.1.0002 (1.800.0310)	CONTRIBUIÇÃO DO SERVIDOR CIVIL ATIVO - ASSEMBLÉIA LEGISLATIVA			
		685.000		
1.2.1.5.01.1.1.0003 (1.800.0310)	CONTRIBUIÇÃO DO SERVIDOR CIVIL ATIVO - TRIBUNAL DE CONTAS DO ESTADO			
		363.000		
1.2.1.5.01.1.1.0004 (1.800.0310)	CONTRIBUIÇÃO DO SERVIDOR CIVIL ATIVO - TRIBUNAL DE CONTAS DOS MUNICÍPIOS			
		700.000		
1.2.1.5.01.1.1.0005 (1.800.0310)	CONTRIBUIÇÃO DO SERVIDOR CIVIL ATIVO - TRIBUNAL DA JUSTIÇA			
		1.567.000		
1.2.1.5.01.1.1.0006 (1.800.0310)	CONTRIBUIÇÃO DO SERVIDOR CIVIL ATIVO - MINISTÉRIO PÚBLICO			
		1.183.000		
1.2.1.5.01.1.1.0007 (1.800.0310)	CONTRIBUIÇÃO DO SERVIDOR CIVIL ATIVO - DEFENSORIA PÚBLICA			
		578.000		
1.3.0.0.00.0.0.0000	RECEITA PATRIMONIAL		6.379.000	
1.3.2.0.00.0.0.0000	VALORES MOBILIÁRIOS		6.379.000	
1.3.2.1.00.0.0.0000	JUROS E CORREÇÕES MONETÁRIAS		6.379.000	
1.3.2.1.04.0.0.0000	REMUNERAÇÃO DOS RECURSOS DO REGIME PRÓPRIO DE PREVIDÊNCIA SOCIAL - RPPS	6.379.000		
1.3.2.1.04.0.1.0000	REMUNERAÇÃO DOS RECURSOS DO REGIME PRÓPRIO DE PREVIDÊNCIA SOCIAL - RPPS - PRINCIPAL	6.379.000		
1.3.2.1.04.0.1.0001 (1.800.0310)	REMUNERAÇÃO DOS RECURSOS DO REGIME PRÓPRIO DE PREVIDÊNCIA SOCIAL - RPPS	6.379.000		
7.0.0.0.00.0.0.0000	RECEITAS CORRENTES INTRA-ORÇAMENTÁRIAS			45.916.000
7.2.0.0.00.0.0.0000	CONTRIBUIÇÕES		45.916.000	
7.2.1.0.00.0.0.0000	CONTRIBUIÇÕES SOCIAIS		45.916.000	
7.2.1.5.00.0.0.0000	CONTRIBUIÇÕES PARA REGIMES PRÓPRIOS DE PREVIDÊNCIA E SISTEMA DE PROTEÇÃO SOCIAL		45.916.000	
7.2.1.5.02.0.0.0000	CONTRIBUIÇÃO PATRONAL - SERVIDOR CIVIL	45.916.000		
7.2.1.5.02.1.0.0000	CONTRIBUIÇÃO PATRONAL - SERVIDOR CIVIL ATIVO	45.916.000		
7.2.1.5.02.1.1.0000	CONTRIBUIÇÃO PATRONAL - SERVIDOR CIVIL ATIVO - PRINCIPAL	45.916.000		
7.2.1.5.02.1.1.0001 (1.800.0310)	CONTRIBUIÇÃO PATRONAL - SERVIDOR CIVIL ATIVO			
		31.672.000		
7.2.1.5.02.1.1.0002 (1.800.0310)	CONTRIBUIÇÃO PATRONAL - SERVIDOR CIVIL ATIVO - ASSEMBLÉIA LEGISLATIVA			
		6.000.000		

DEMONSTRATIVO DA RECEITA

R\$ 1,00

1782 - FUNDO PREVIDENCIARIO

CÓDIGO	ESPECIFICAÇÃO	ALÍNEA / SUBALÍNEA	ORIGEM/ESPÉCIE/RUBRICA	CATEGORIA ECONÔMICA
7.2.1.5.02.1.1.0003 (1.800.0310)	CONTRIBUIÇÃO PATRONAL - SERVIDOR CIVIL ATIVO - TRIBUNAL DE CONTAS DO ESTADO	111.000		
7.2.1.5.02.1.1.0004 (1.800.0310)	CONTRIBUIÇÃO PATRONAL - SERVIDOR CIVIL ATIVO - TRIBUNAL DE CONTAS DOS MUNICÍPIOS	920.000		
7.2.1.5.02.1.1.0005 (1.800.0310)	CONTRIBUIÇÃO PATRONAL - SERVIDOR CIVIL ATIVO - TRIBUNAL DE JUSTIÇA	1.220.000		
7.2.1.5.02.1.1.0006 (1.800.0310)	CONTRIBUIÇÃO PATRONAL - SERVIDOR CIVIL ATIVO - MINISTÉRIO PÚBLICO	4.793.000		
7.2.1.5.02.1.1.0007 (1.800.0310)	CONTRIBUIÇÃO PATRONAL - SERVIDOR CIVIL ATIVO - DEFENSORIA PÚBLICA	1.200.000		
1.0.0.0.00.0.0.9000	DEDUÇÃO - RECEITAS CORRENTES			-2.681.000
1.3.0.0.00.0.0.9000	DEDUÇÃO DA RECEITA PATRIMONIAL		-2.681.000	
1.3.2.0.00.0.0.9000	DEDUÇÃO DE VALORES MOBILIÁRIOS		-2.681.000	
1.3.2.1.00.0.0.9000	DEDUÇÃO DE JUROS E CORREÇÕES MONETÁRIAS		-2.681.000	
1.3.2.1.04.0.0.9000	DEDUÇÃO - REMUNERAÇÃO DOS RECURSOS DO REGIME PRÓPRIO DE PREVIDÊNCIA SOCIAL - RPPS	-2.681.000		
1.3.2.1.04.0.1.9000	DEDUÇÃO - REMUNERAÇÃO DOS RECURSOS DO REGIME PRÓPRIO DE PREVIDÊNCIA SOCIAL - RPPS - PRINCIPAL	-2.681.000		
1.3.2.1.04.0.1.9001 (1.800.0310)	DEDUÇÃO - REMUNERAÇÃO DOS RECURSOS DO REGIME PRÓPRIO DE PREVIDÊNCIA SOCIAL - RPPS	-2.681.000		
TOTAL DA RECEITA				80.950.000

FUNDOS ESPECIAIS

(R\$ 1,00)

DEMONSTRATIVO DAS DESPESAS POR FONTES DE RECURSOS, CONFORME OS PROJETOS, ATIVIDADES E OPERAÇÕES ESPECIAIS E AS CATEGORIAS ECONÔMICAS

1762 - GOIÁS PREVIDÊNCIA - GOIASPREV

1782 - FUNDO PREVIDENCIARIO

CÓDIGO	ESPECIFICAÇÃO	TOTAL	PROJETOS	ATIVIDADES	OPERAÇÕES ESPECIAIS	RESERVA DE CONTINGÊNCIA	CATEGORIA ECONÔMICA	
							CORRENTE	CAPITAL
18000310	RECURSOS VINCULADOS AO RPPS - FUNDO EM CAPITALIZAÇÃO (PLANO PREVIDENCIÁRIO)	80.950.000			80.950.000	77.192.000	3.758.000	
	TOTAL	80.950.000			80.950.000	77.192.000	3.758.000	

FUNDOS ESPECIAIS

(R\$ 1,00)

DEMONSTRATIVO DAS DESPESAS POR FONTES DE RECURSOS, CONFORME OS PROJETOS, ATIVIDADES E OPERAÇÕES ESPECIAIS E AS CATEGORIAS ECONÔMICAS

1900 - SECRETARIA DO GOVERNO

CÓDIGO	ESPECIFICAÇÃO	TOTAL	PROJETOS	ATIVIDADES	OPERAÇÕES ESPECIAIS	RESERVA DE CONTINGÊNCIA	CATEGORIA ECONÔMICA	
							CORRENTE	CAPITAL
17530138	RECURSOS PROVENIENTES DE TAXAS E CONTRIBUIÇÕES - EMOLUMENTOS E CUSTAS EXTRAJUDICIAIS	28.914.000		5.000.000	23.914.000	23.914.000	5.000.000	
	TOTAL	28.914.000		5.000.000	23.914.000	23.914.000	5.000.000	

DEMONSTRATIVO DA RECEITA

R\$ 1,00

1950 - FUNDO ESPECIAL DE PAGAMENTO DOS ADVOGADOS DATIVOS E DO SISTEMA DE ACESSO À JUSTIÇA

CÓDIGO	ESPECIFICAÇÃO	ALÍNEA / SUBALÍNEA	ORIGEM/ESPÉCIE/RUBRICA	CATEGORIA ECONÔMICA
1.0.0.0.00.0.0.0000	RECEITAS CORRENTES			29.351.000
1.1.0.0.00.0.0.0000	IMPOSTOS, TAXAS E CONTRIBUIÇÕES DE MELHORIA		27.895.000	
1.1.2.0.00.0.0.0000	TAXAS		27.895.000	
1.1.2.2.00.0.0.0000	TAXAS PELA PRESTAÇÃO DE SERVIÇOS		27.895.000	
1.1.2.2.51.0.0.0000	TAXAS EXTRAJUDICIAIS	27.895.000		
1.1.2.2.51.0.1.0000	TAXAS EXTRAJUDICIAIS - PRINCIPAL	27.895.000		
1.1.2.2.51.0.1.0001 (1.753.0138)	EMOLUMENTOS E CUSTAS EXTRAJUDICIAIS			
		27.895.000		
1.3.0.0.00.0.0.0000	RECEITA PATRIMONIAL		1.456.000	
1.3.2.0.00.0.0.0000	VALORES MOBILIÁRIOS		1.456.000	
1.3.2.1.00.0.0.0000	JUROS E CORREÇÕES MONETÁRIAS		1.456.000	
1.3.2.1.01.0.0.0000	REMUNERAÇÃO DE DEPÓSITOS BANCÁRIOS	1.456.000		
1.3.2.1.01.0.1.0000	REMUNERAÇÃO DE DEPÓSITOS BANCÁRIOS - PRINCIPAL	1.456.000		
1.3.2.1.01.0.1.0087 (1.753.0138)	RENDIMENTOS DE APLICAÇÕES DE CURTO PRAZO EM CONTA CORRENTE - RECURSOS DE EMOLUMENTOS E CUSTAS EXTRA JUDICIAIS			
		1.456.000		
1.0.0.0.00.0.0.9000	DEDUÇÃO - RECEITAS CORRENTES			-437.000
1.3.0.0.00.0.0.9000	DEDUÇÃO DA RECEITA PATRIMONIAL		-437.000	
1.3.2.0.00.0.0.9000	DEDUÇÃO DE VALORES MOBILIÁRIOS		-437.000	
1.3.2.1.00.0.0.9000	DEDUÇÃO DE JUROS E CORREÇÕES MONETÁRIAS		-437.000	
1.3.2.1.01.0.0.9000	DEDUÇÃO - REMUNERAÇÃO DE DEPÓSITOS BANCÁRIOS	-437.000		
1.3.2.1.01.0.1.9000	DEDUÇÃO - REMUNERAÇÃO DE DEPÓSITOS BANCÁRIOS - PRINCIPAL	-437.000		
1.3.2.1.01.0.1.9087 (1.753.0138)	DEDUÇÃO - RENDIMENTOS DE APLICAÇÕES DE CURTO PRAZO EM CONTA CORRENTE - RECURSOS DE EMOLUMENTOS E CUSTAS EXTRA JUDICIAIS			
		-437.000		
	TOTAL DA RECEITA			28.914.000

FUNDOS ESPECIAIS

(R\$ 1,00)

DEMONSTRATIVO DAS DESPESAS POR FONTES DE RECURSOS, CONFORME OS PROJETOS, ATIVIDADES E OPERAÇÕES ESPECIAIS E AS CATEGORIAS ECONÔMICAS

1900 - SECRETARIA DO GOVERNO

1950 - FUNDO ESPECIAL DE PAGAMENTO DOS ADVOGADOS DATIVOS E DO SISTEMA DE ACESSO À JUSTIÇA

CÓDIGO	ESPECIFICAÇÃO	TOTAL	PROJETOS	ATIVIDADES	OPERAÇÕES ESPECIAIS	RESERVA DE CONTINGÊNCIA	CATEGORIA ECONÔMICA	
							CORRENTE	CAPITAL
17530138	RECURSOS PROVENIENTES DE TAXAS E CONTRIBUIÇÕES - EMOLUMENTOS E CUSTAS EXTRAJUDICIAIS	28.914.000		5.000.000	23.914.000	23.914.000	5.000.000	
	TOTAL	28.914.000		5.000.000	23.914.000	23.914.000	5.000.000	

FUNDOS ESPECIAIS

(R\$ 1,00)

DEMONSTRATIVO DAS DESPESAS POR FONTES DE RECURSOS, CONFORME OS PROJETOS, ATIVIDADES E OPERAÇÕES ESPECIAIS E AS CATEGORIAS ECONÔMICAS

2100 - SECRETARIA DE ESTADO DE MEIO AMBIENTE E DESENVOLVIMENTO SUSTENTÁVEL

CÓDIGO	ESPECIFICAÇÃO	TOTAL	PROJETOS	ATIVIDADES	OPERAÇÕES ESPECIAIS	RESERVA DE CONTINGÊNCIA	CATEGORIA ECONÔMICA	
							CORRENTE	CAPITAL
17530162	RECURSOS PROVENIENTES DE TAXAS E CONTRIBUIÇÕES - TAXAS PELO EXERCÍCIO DO PODER DE POLÍCIA	29.741.000		29.741.000			28.941.000	800.000
17590141	RECURSOS VINCULADOS A FUNDOS	29.000			29.000	29.000		
17990142	OUTRAS VINCULAÇÕES LEGAIS - AÇÕES E PROGRAMAS ESPECÍFICOS	407.000		150.000	257.000	257.000	150.000	
17990163	OUTRAS VINCULAÇÕES LEGAIS - ENCARGOS LEGAIS E HONORÁRIOS ADVOCATÍCIOS	82.000			82.000	82.000		
	TOTAL	30.259.000		29.891.000	368.000	368.000	29.091.000	800.000

DEMONSTRATIVO DA RECEITA

R\$ 1,00

2153 - FUNDO ESTADUAL DO MEIO AMBIENTE - FEMA

CÓDIGO	ESPECIFICAÇÃO	ALÍNEA / SUBALÍNEA	ORIGEM/ESPÉCIE/RUBRICA	CATEGORIA ECONÔMICA
1.0.0.0.00.0.0.0000	RECEITAS CORRENTES			30.496.000
1.1.0.0.00.0.0.0000	IMPOSTOS, TAXAS E CONTRIBUIÇÕES DE MELHORIA		23.479.000	
1.1.2.0.00.0.0.0000	TAXAS		23.479.000	
1.1.2.1.00.0.0.0000	TAXAS PELO EXERCÍCIO DO PODER DE POLÍCIA		23.479.000	
1.1.2.1.04.0.0.0000	TAXA DE CONTROLE E FISCALIZAÇÃO AMBIENTAL	23.251.000		
1.1.2.1.04.0.1.0000	TAXA DE CONTROLE E FISCALIZAÇÃO AMBIENTAL - PRINCIPAL	21.889.000		
1.1.2.1.04.0.1.0010 (1.753.0162)	TAXA DE CONTROLE E FISCALIZAÇÃO AMBIENTAL			
		15.273.000		
1.1.2.1.04.0.1.0012 (1.753.0162)	TAXA DE CONT. E FISC. AMBIENTAL - AUTOS DE INFRAÇÃO			
		1.582.000		
1.1.2.1.04.0.1.0016 (1.753.0162)	TAXA DE LICENCIAMENTO AMBIENTAL ESTADUAL - TLA ATOS ADMINISTRATIVOS E ATOS AUTORIZATIVOS			
		773.000		
1.1.2.1.04.0.1.0018 (1.753.0162)	TAXA DE LICENCIAMENTO AMBIENTAL ESTADUAL - TLA LICENÇAS AMBIENTAIS			
		2.157.000		
1.1.2.1.04.0.1.0020 (1.753.0162)	TAXA DE OUTORGA DE USO DE RECURSOS HÍDRICOS - TORH			
		2.077.000		
1.1.2.1.04.0.1.0022 (1.753.0162)	TAXA DE RENOVAÇÃO E RETIFICAÇÃO DE OUTORGA			
		27.000		
1.1.2.1.04.0.3.0000	TAXA DE CONTROLE E FISCALIZAÇÃO AMBIENTAL - DÍVIDA ATIVA	1.039.000		
1.1.2.1.04.0.3.0005 (1.753.0162)	TAXA DE CONTROLE E FISCALIZAÇÃO AMBIENTAL - DÍVIDA ATIVA			
		869.000		
1.1.2.1.04.0.3.0006 (1.753.0162)	TAXA DE CONTROLE E FISCALIZAÇÃO AMBIENTAL - ATUALIZAÇÃO MONETÁRIA DA DÍVIDA ATIVA			
		170.000		
1.1.2.1.04.0.5.0000	TAXA DE CONTROLE E FISCALIZAÇÃO AMBIENTAL - MULTAS	112.000		
1.1.2.1.04.0.5.0005 (1.753.0162)	TAXA DE CONTROLE E FISCALIZAÇÃO AMBIENTAL - MULTA DE MORA			
		111.000		
1.1.2.1.04.0.5.0008 (1.753.0162)	TAXA DE CONTROLE E FISC. AMBIENTAL AUTOS DE INFRAÇÃO - MULTA DE MORA			
		1.000		
1.1.2.1.04.0.6.0000	TAXA DE CONTROLE E FISCALIZAÇÃO AMBIENTAL - JUROS	165.000		
1.1.2.1.04.0.6.0005 (1.753.0162)	TAXA DE CONTROLE E FISCALIZAÇÃO AMBIENTAL - JUROS DE MORA			
		163.000		
1.1.2.1.04.0.6.0013 (1.753.0162)	JUROS DE FINANCIAMENTO/PARCELAMENTO DA TAXA DE CONT. E FISC. AMBIENTAL - AUTOS DE INFRAÇÃO			
		2.000		
1.1.2.1.04.0.8.0000	TAXA DE CONTROLE E FISCALIZAÇÃO AMBIENTAL - DÍVIDA ATIVA - JUROS	46.000		
1.1.2.1.04.0.8.0003 (1.753.0162)	TAXA DE CONTROLE E FISCALIZAÇÃO AMBIENTAL - DÍVIDA ATIVA - JUROS DE MORA			
		46.000		
1.1.2.1.05.0.0.0000	TAXA DE CONTROLE E FISCALIZAÇÃO DA PESCA E AQUICULTURA	228.000		
1.1.2.1.05.0.1.0000	TAXA DE CONTROLE E FISCALIZAÇÃO DA PESCA E AQUICULTURA - PRINCIPAL	228.000		
1.1.2.1.05.0.1.0001 (1.753.0162)	TAXA DE LICENCIAMENTO DE PESCA			
		228.000		
1.3.0.0.00.0.0.0000	RECEITA PATRIMONIAL		6.064.000	

DEMONSTRATIVO DA RECEITA

R\$ 1,00

2153 - FUNDO ESTADUAL DO MEIO AMBIENTE - FEMA

CÓDIGO	ESPECIFICAÇÃO	ALÍNEA / SUBALÍNEA	ORIGEM/ESPÉCIE/RUBRICA	CATEGORIA ECONÔMICA
1.3.2.0.00.0.0.0000	VALORES MOBILIÁRIOS		6.064.000	
1.3.2.1.00.0.0.0000	JUROS E CORREÇÕES MONETÁRIAS		6.064.000	
1.3.2.1.01.0.0.0000	REMUNERAÇÃO DE DEPÓSITOS BANCÁRIOS	6.064.000		
1.3.2.1.01.0.1.0000	REMUNERAÇÃO DE DEPÓSITOS BANCÁRIOS - PRINCIPAL	6.064.000		
1.3.2.1.01.0.1.0085	(1.753.0162) RENDIMENTOS DE APLICAÇÕES DE CURTO PRAZO EM CONTA CORRENTE - RECURSOS DE TAXAS PELO EXERCÍCIO DO PODER DE POLÍCIA	6.037.000		
1.3.2.1.01.0.1.0089	(1.799.0142) RENDIMENTOS DE APLICAÇÕES DE CURTO PRAZO EM CONTA CORRENTE - RECURSOS VINCULADOS A AÇÕES E PROGRAMAS ESPECÍFICOS	24.000		
1.3.2.1.01.0.1.0090	(1.799.0163) RENDIMENTOS DE APLICAÇÕES DE CURTO PRAZO EM CONTA CORRENTE - RECURSOS DE ENCARGOS LEGAIS E HONORÁRIOS ADVOCATÍCIOS	3.000		
1.9.0.0.00.0.0.0000	OUTRAS RECEITAS CORRENTES		953.000	
1.9.1.0.00.0.0.0000	MULTAS ADMINISTRATIVAS CONTRATUAIS E JUDICIAIS		383.000	
1.9.1.1.00.0.0.0000	MULTAS ADMINISTRATIVAS, CONTRATUAIS E JUDICIAIS		383.000	
1.9.1.1.06.0.0.0000	MULTAS POR DANOS AMBIENTAIS	383.000		
1.9.1.1.06.1.0.0000	MULTAS ADMINISTRATIVAS POR DANOS AMBIENTAIS	383.000		
1.9.1.1.06.1.1.0000	MULTAS ADMINISTRATIVAS POR DANOS AMBIENTAIS - PRINCIPAL	383.000		
1.9.1.1.06.1.1.0005	(1.799.0142) MULTAS ADMINISTRATIVAS POR DANOS AMBIENTAIS	6.000		
1.9.1.1.06.1.1.0006	(1.799.0142) MULTA ADMINISTRATIVA POR INFRAÇÕES AMBIENTAIS	347.000		
1.9.1.1.06.1.1.0008	(1.799.0142) MULTA ADMINISTRATIVA POR INFRAÇÕES ÀS NORMAS DE UTILIZAÇÃO DOS RECURSOS HÍDRICOS	30.000		
1.9.2.0.00.0.0.0000	INDENIZAÇÕES, RESTITUIÇÕES E RESSARCIMENTOS		460.000	
1.9.2.2.00.0.0.0000	RESTITUIÇÕES		460.000	
1.9.2.2.01.0.0.0000	RESTITUIÇÃO DE CONVÊNIOS	42.000		
1.9.2.2.01.1.0.0000	RESTITUIÇÃO DE CONVÊNIOS - PRIMÁRIAS	42.000		
1.9.2.2.01.1.1.0000	RESTITUIÇÃO DE CONVÊNIOS - PRIMÁRIAS - PRINCIPAL	42.000		
1.9.2.2.01.1.1.0001	(1.759.0141) RESTITUIÇÃO DE CONVÊNIOS - PRIMÁRIAS	42.000		
1.9.2.2.06.0.0.0000	RESTITUIÇÃO DE DESPESAS DE EXERCÍCIOS ANTERIORES	418.000		
1.9.2.2.06.3.0.0000	RESTITUIÇÃO DE DESPESAS PRIMÁRIAS DE EXERCÍCIOS ANTERIORES	418.000		
1.9.2.2.06.3.1.0000	RESTITUIÇÃO DE DESPESAS PRIMÁRIAS DE EXERCÍCIOS ANTERIORES - PRINCIPAL	418.000		
1.9.2.2.06.3.1.0069	(1.753.0162) RESTITUIÇÃO DE DIÁRIAS DE EXERCÍCIOS ANTERIORES - RECURSOS DE TAXAS E CONTRIBUIÇÕES	418.000		
1.9.9.0.00.0.0.0000	DEMAIS RECEITAS CORRENTES		110.000	
1.9.9.9.00.0.0.0000	OUTRAS RECEITAS CORRENTES		110.000	
1.9.9.9.12.0.0.0000	ENCARGOS LEGAIS PELA INSCRIÇÃO EM DÍVIDA ATIVA E RECEITAS DE ÔNUS DE SUCUMBÊNCIA	110.000		
1.9.9.9.12.1.0.0000	ENCARGOS LEGAIS PELA INSCRIÇÃO EM DÍVIDA ATIVA	102.000		
1.9.9.9.12.1.1.0000	ENCARGOS LEGAIS PELA INSCRIÇÃO EM DÍVIDA ATIVA - PRINCIPAL	102.000		

DEMONSTRATIVO DA RECEITA

R\$ 1,00

2153 - FUNDO ESTADUAL DO MEIO AMBIENTE - FEMA

CÓDIGO	ESPECIFICAÇÃO	ALÍNEA / SUBALÍNEA	ORIGEM/ESPÉCIE/RUBRICA	CATEGORIA ECONÔMICA
1.9.9.9.12.1.1.0007 (1.799.0163)	ENCARGOS LEGAIS PELA INSCRIÇÃO EM DÍVIDA ATIVA - LEI Nº. 20.233/2018	102.000		
1.9.9.9.12.2.0.0000	ÔNUS DE SUCUMBÊNCIA	8.000		
1.9.9.9.12.2.1.0000	ÔNUS DE SUCUMBÊNCIA - PRINCIPAL	8.000		
1.9.9.9.12.2.1.0004 (1.799.0163)	RECEITA DE HONORÁRIOS DE ADVOGADOS			
		8.000		
1.0.0.0.00.0.0.9000	DEDUÇÃO - RECEITAS CORRENTES			-237.000
1.1.0.0.00.0.0.9000	DEDUÇÃO DOS IMPOSTOS, TAXAS E CONTRIBUIÇÕES DE MELHORIA		-68.000	
1.1.2.0.00.0.0.9000	DEDUÇÃO DE TAXAS		-68.000	
1.1.2.1.00.0.0.9000	DEDUÇÃO - TAXAS PELO EXERCÍCIO DO PODER DE POLÍCIA		-68.000	
1.1.2.1.05.0.0.9000	DEDUÇÃO - TAXA DE CONTROLE E FISCALIZAÇÃO DA PESCA E AQUICULTURA	-68.000		
1.1.2.1.05.0.1.9000	DEDUÇÃO - TAXA DE CONTROLE E FISCALIZAÇÃO DA PESCA E AQUICULTURA - PRINCIPAL	-68.000		
1.1.2.1.05.0.1.9001 (1.753.0162)	DEDUÇÃO - TAXA DE LICENCIAMENTO DE PESCA	-68.000		
1.9.0.0.00.0.0.9000	DEDUÇÃO DE OUTRAS RECEITAS CORRENTES		-169.000	
1.9.2.0.00.0.0.9000	DEDUÇÃO DE INDENIZAÇÕES, RESTITUIÇÕES E RESSARCIMENTOS		-138.000	
1.9.2.2.00.0.0.9000	DEDUÇÃO DE RESTITUIÇÕES		-138.000	
1.9.2.2.01.0.0.9000	DEDUÇÃO DE RESTITUIÇÃO DE CONVÊNIO	-13.000		
1.9.2.2.01.1.0.9000	DEDUÇÃO DE RESTITUIÇÃO DE CONVÊNIO - PRIMÁRIAS	-13.000		
1.9.2.2.01.1.1.9000	DEDUÇÃO DE RESTITUIÇÃO DE CONVÊNIO - PRIMÁRIAS - PRINCIPAL	-13.000		
1.9.2.2.01.1.1.9001 (1.759.0141)	DEDUÇÃO DE RESTITUIÇÃO DE CONVÊNIO - PRIMÁRIAS	-13.000		
1.9.2.2.06.0.0.9000	DEDUÇÃO DE RESTITUIÇÃO DE DESPESAS DE EXERCÍCIOS ANTERIORES	-125.000		
1.9.2.2.06.3.0.9000	DEDUÇÃO - RESTITUIÇÃO DE DESPESAS PRIMÁRIAS DE EXERCÍCIOS ANTERIORES	-125.000		
1.9.2.2.06.3.1.9000	DEDUÇÃO - RESTITUIÇÃO DE DESPESAS PRIMÁRIAS DE EXERCÍCIOS ANTERIORES - PRINCIPAL	-125.000		
1.9.2.2.06.3.1.9069 (1.753.0162)	DEDUÇÃO - RESTITUIÇÃO DE DIÁRIAS DE EXERCÍCIOS ANTERIORES - RECURSOS DE TAXAS E CONTRIBUIÇÕES	-125.000		
1.9.9.0.00.0.0.9000	DEDUÇÃO DE DEMAIS RECEITAS CORRENTES		-31.000	
1.9.9.9.00.0.0.9000	DEDUÇÃO - OUTRAS RECEITAS CORRENTES		-31.000	
1.9.9.9.12.0.0.9000	DEDUÇÃO - ENCARGOS LEGAIS PELA INSCRIÇÃO EM DÍVIDA ATIVA E RECEITAS DE ÔNUS DE SUCUMBÊNCIA	-31.000		
1.9.9.9.12.1.0.9000	DEDUÇÃO - ENCARGOS LEGAIS PELA INSCRIÇÃO EM DÍVIDA ATIVA	-31.000		
1.9.9.9.12.1.1.9000	DEDUÇÃO - ENCARGOS LEGAIS PELA INSCRIÇÃO EM DÍVIDA ATIVA - PRINCIPAL	-31.000		
1.9.9.9.12.1.1.9007 (1.799.0163)	DEDUÇÃO - ENCARGOS LEGAIS PELA INSCRIÇÃO EM DÍVIDA ATIVA - LEI Nº. 20.233/2018	-31.000		
	TOTAL DA RECEITA			30.259.000

FUNDOS ESPECIAIS

(R\$ 1,00)

DEMONSTRATIVO DAS DESPESAS POR FONTES DE RECURSOS, CONFORME OS PROJETOS, ATIVIDADES E OPERAÇÕES ESPECIAIS E AS CATEGORIAS ECONÔMICAS

2100 - SECRETARIA DE ESTADO DE MEIO AMBIENTE E DESENVOLVIMENTO SUSTENTÁVEL

2153 - FUNDO ESTADUAL DO MEIO AMBIENTE - FEMA

CÓDIGO	ESPECIFICAÇÃO	TOTAL	PROJETOS	ATIVIDADES	OPERAÇÕES ESPECIAIS	RESERVA DE CONTINGÊNCIA	CATEGORIA ECONÔMICA	
							CORRENTE	CAPITAL
17530162	RECURSOS PROVENIENTES DE TAXAS E CONTRIBUIÇÕES - TAXAS PELO EXERCÍCIO DO PODER DE POLÍCIA	29.741.000		29.741.000			28.941.000	800.000
17590141	RECURSOS VINCULADOS A FUNDOS	29.000			29.000	29.000		
17990142	OUTRAS VINCULAÇÕES LEGAIS - AÇÕES E PROGRAMAS ESPECÍFICOS	407.000		150.000	257.000	257.000	150.000	
17990163	OUTRAS VINCULAÇÕES LEGAIS - ENCARGOS LEGAIS E HONORÁRIOS ADVOCATÍCIOS	82.000			82.000	82.000		
	TOTAL	30.259.000		29.891.000	368.000	368.000	29.091.000	800.000

FUNDOS ESPECIAIS

(R\$ 1,00)

DEMONSTRATIVO DAS DESPESAS POR FONTES DE RECURSOS, CONFORME OS PROJETOS, ATIVIDADES E OPERAÇÕES ESPECIAIS E AS CATEGORIAS ECONÔMICAS

2500 - SECRETARIA DE ESTADO DE CULTURA

CÓDIGO	ESPECIFICAÇÃO	TOTAL	PROJETOS	ATIVIDADES	OPERAÇÕES ESPECIAIS	RESERVA DE CONTINGÊNCIA	CATEGORIA ECONÔMICA	
							CORRENTE	CAPITAL
17530161	RECURSOS PROVENIENTES DE TAXAS E CONTRIBUIÇÕES - TAXAS POR SERVIÇOS PÚBLICOS	175.000			175.000	175.000		
17590141	RECURSOS VINCULADOS A FUNDOS	570.000			570.000	570.000		
17990164	OUTRAS VINCULAÇÕES LEGAIS - CONTRIBUIÇÃO PRODUZIR	32.582.000		19.848.000	12.734.000	12.734.000	14.848.000	5.000.000
	TOTAL	33.327.000		19.848.000	13.479.000	13.479.000	14.848.000	5.000.000

DEMONSTRATIVO DA RECEITA

R\$ 1,00

2550 - FUNDO DE ARTE E CULTURA DO ESTADO DE GOIÁS - FUNDO CULTURAL

CÓDIGO	ESPECIFICAÇÃO	ALÍNEA / SUBALÍNEA	ORIGEM/ESPÉCIE/RUBRICA	CATEGORIA ECONÔMICA
1.0.0.0.00.0.0.0000	RECEITAS CORRENTES			34.474.000
1.3.0.0.00.0.0.0000	RECEITA PATRIMONIAL		3.211.000	
1.3.1.0.00.0.0.0000	EXPLORAÇÃO DO PATRIMÔNIO IMOBILIÁRIO DO ESTADO		22.000	
1.3.1.1.00.0.0.0000	EXPLORAÇÃO DO PATRIMÔNIO IMOBILIÁRIO DO ESTADO		22.000	
1.3.1.1.01.0.0.0000	ALUGUÉIS, ARRENDAMENTOS, FOROS, LAUDÊMIOS, TARIFAS DE OCUPAÇÃO	22.000		
1.3.1.1.01.1.0.0000	ALUGUÉIS E ARRENDAMENTOS	22.000		
1.3.1.1.01.1.1.0000	ALUGUÉIS E ARRENDAMENTOS - PRINCIPAL	22.000		
1.3.1.1.01.1.1.0007 (1.759.0141)	ALUGUÉIS E ARRENDAMENTOS BENS IMÓVEIS			
		22.000		
1.3.2.0.00.0.0.0000	VALORES MOBILIÁRIOS		3.189.000	
1.3.2.1.00.0.0.0000	JUROS E CORREÇÕES MONETÁRIAS		3.189.000	
1.3.2.1.01.0.0.0000	REMUNERAÇÃO DE DEPÓSITOS BANCÁRIOS	3.189.000		
1.3.2.1.01.0.1.0000	REMUNERAÇÃO DE DEPÓSITOS BANCÁRIOS - PRINCIPAL	3.189.000		
1.3.2.1.01.0.1.0084 (1.753.0161)	RENDIMENTOS DE APLICAÇÕES DE CURTO PRAZO EM CONTA CORRENTE - RECURSOS DE TAXAS PELA PRESTAÇÃO DE SERVIÇOS		250.000	
1.3.2.1.01.0.1.0095 (1.799.0164)	RENDIMENTOS DE APLICAÇÕES DE CURTO PRAZO EM CONTA CORRENTE - RECURSOS DA CONTRIBUIÇÃO PRODUIZIR		2.939.000	
1.9.0.0.00.0.0.0000	OUTRAS RECEITAS CORRENTES		31.263.000	
1.9.2.0.00.0.0.0000	INDENIZAÇÕES, RESTITUIÇÕES E RESSARCIMENTOS		738.000	
1.9.2.2.00.0.0.0000	RESTITUIÇÕES		738.000	
1.9.2.2.99.0.0.0000	OUTRAS RESTITUIÇÕES	738.000		
1.9.2.2.99.0.1.0000	OUTRAS RESTITUIÇÕES - PRINCIPAL	738.000		
1.9.2.2.99.0.1.0033 (1.759.0141)	RESTITUIÇÃO DE VALORES REPASSADOS PARA APLICAÇÃO NA ÁREA CULTURAL			
		738.000		
1.9.9.0.00.0.0.0000	DEMAIS RECEITAS CORRENTES		30.525.000	
1.9.9.9.00.0.0.0000	OUTRAS RECEITAS CORRENTES		30.525.000	
1.9.9.9.99.0.0.0000	OUTRAS RECEITAS	30.525.000		
1.9.9.9.99.2.0.0000	OUTRAS RECEITAS NÃO ARRECADADAS E NÃO PROJETADAS PELA RFB - PRIMÁRIAS	30.525.000		
1.9.9.9.99.2.1.0000	OUTRAS RECEITAS NÃO ARRECADADAS E NÃO PROJETADAS PELA RFB - PRIMÁRIAS - PRINCIPAL	30.525.000		
1.9.9.9.99.2.1.0076 (1.799.0164)	CONTRIBUIÇÃO CULT/ESP/TUR/OVG - PRODUIZIR - LEI 20.695/19			
		30.525.000		
7.0.0.0.00.0.0.0000	RECEITAS CORRENTES INTRA-ORÇAMENTÁRIAS			38.000
7.3.0.0.00.0.0.0000	RECEITA PATRIMONIAL		38.000	
7.3.1.0.00.0.0.0000	EXPLORAÇÃO DO PATRIMÔNIO IMOBILIÁRIO DO ESTADO		38.000	
7.3.1.1.00.0.0.0000	EXPLORAÇÃO DO PATRIMÔNIO IMOBILIÁRIO DO ESTADO		38.000	
7.3.1.1.01.0.0.0000	ALUGUÉIS, ARRENDAMENTOS, FOROS, LAUDÊMIOS, TARIFAS DE OCUPAÇÃO			
		38.000		
7.3.1.1.01.1.0.0000	ALUGUÉIS E ARRENDAMENTOS	38.000		
7.3.1.1.01.1.1.0000	ALUGUÉIS E ARRENDAMENTOS - PRINCIPAL	38.000		
7.3.1.1.01.1.1.0007 (1.759.0141)	ALUGUÉIS E ARRENDAMENTOS BENS IMÓVEIS			
		38.000		

DEMONSTRATIVO DA RECEITA

R\$ 1,00

2550 - FUNDO DE ARTE E CULTURA DO ESTADO DE GOIÁS - FUNDO CULTURAL

CÓDIGO	ESPECIFICAÇÃO	ALÍNEA / SUBALÍNEA	ORIGEM/ESPÉCIE/RUBRICA	CATEGORIA ECONÔMICA
1.0.0.0.00.0.0.9000	DEDUÇÃO - RECEITAS CORRENTES			-1.185.000
1.3.0.0.00.0.0.9000	DEDUÇÃO DA RECEITA PATRIMONIAL		-964.000	
1.3.1.0.00.0.0.9000	DEDUÇÃO DA EXPLORAÇÃO DO PATRIMÔNIO IMOBILIÁRIO DO ESTADO		-7.000	
1.3.1.1.00.0.0.9000	DEDUÇÃO - EXPLORAÇÃO DO PATRIMÔNIO IMOBILIÁRIO DO ESTADO		-7.000	
1.3.1.1.01.0.0.9000	DEDUÇÃO - ALUGUÉIS, ARRENDAMENTOS, FOROS, LAUDÉMIOS, TARIFAS DE OCUPAÇÃO	-7.000		
1.3.1.1.01.1.0.9000	DEDUÇÃO - ALUGUÉIS E ARRENDAMENTOS	-7.000		
1.3.1.1.01.1.1.9000	DEDUÇÃO - ALUGUÉIS E ARRENDAMENTOS - PRINCIPAL	-7.000		
1.3.1.1.01.1.1.9007 (1.759.0141)	DEDUÇÃO - ALUGUÉIS E ARRENDAMENTOS BENS IMÓVEIS			
		-7.000		
1.3.2.0.00.0.0.9000	DEDUÇÃO DE VALORES MOBILIÁRIOS		-957.000	
1.3.2.1.00.0.0.9000	DEDUÇÃO DE JUROS E CORREÇÕES MONETÁRIAS		-957.000	
1.3.2.1.01.0.0.9000	DEDUÇÃO - REMUNERAÇÃO DE DEPÓSITOS BANCÁRIOS	-957.000		
1.3.2.1.01.0.1.9000	DEDUÇÃO - REMUNERAÇÃO DE DEPÓSITOS BANCÁRIOS - PRINCIPAL	-957.000		
1.3.2.1.01.0.1.9084 (1.753.0161)	DEDUÇÃO - RENDIMENTOS DE APLICAÇÕES DE CURTO PRAZO EM CONTA CORRENTE - RECURSOS DE TAXAS PELA PRESTAÇÃO DE SERVIÇOS		-75.000	
1.3.2.1.01.0.1.9095 (1.799.0164)	DEDUÇÃO - RENDIMENTOS DE APLICAÇÕES DE CURTO PRAZO EM CONTA CORRENTE - RECURSOS DA CONTRIBUIÇÃO PRODUIZIR		-882.000	
1.9.0.0.00.0.0.9000	DEDUÇÃO DE OUTRAS RECEITAS CORRENTES		-221.000	
1.9.2.0.00.0.0.9000	DEDUÇÃO DE INDENIZAÇÕES, RESTITUIÇÕES E RESSARCIMENTOS		-221.000	
1.9.2.2.00.0.0.9000	DEDUÇÃO DE RESTITUIÇÕES		-221.000	
1.9.2.2.99.0.0.9000	DEDUÇÃO DE OUTRAS RESTITUIÇÕES	-221.000		
1.9.2.2.99.0.1.9000	DEDUÇÃO - OUTRAS RESTITUIÇÕES - PRINCIPAL	-221.000		
1.9.2.2.99.0.1.9033 (1.759.0141)	DEDUÇÃO - RESTITUIÇÃO DE VALORES REPASSADOS PARA APLICAÇÃO NA ÁREA CULTURAL		-221.000	
	TOTAL DA RECEITA			33.327.000

FUNDOS ESPECIAIS

(R\$ 1,00)

DEMONSTRATIVO DAS DESPESAS POR FONTES DE RECURSOS, CONFORME OS PROJETOS, ATIVIDADES E OPERAÇÕES ESPECIAIS E AS CATEGORIAS ECONÔMICAS

2500 - SECRETARIA DE ESTADO DE CULTURA

2550 - FUNDO DE ARTE E CULTURA DO ESTADO DE GOIÁS - FUNDO CULTURAL

CÓDIGO	ESPECIFICAÇÃO	TOTAL	PROJETOS	ATIVIDADES	OPERAÇÕES ESPECIAIS	RESERVA DE CONTINGÊNCIA	CATEGORIA ECONÔMICA	
							CORRENTE	CAPITAL
17530161	RECURSOS PROVENIENTES DE TAXAS E CONTRIBUIÇÕES - TAXAS POR SERVIÇOS PÚBLICOS	175.000			175.000	175.000		
17590141	RECURSOS VINCULADOS A FUNDOS	570.000			570.000	570.000		
17990164	OUTRAS VINCULAÇÕES LEGAIS - CONTRIBUIÇÃO PRODUZIR	32.582.000		19.848.000	12.734.000	12.734.000	14.848.000	5.000.000
	TOTAL	33.327.000		19.848.000	13.479.000	13.479.000	14.848.000	5.000.000

FUNDOS ESPECIAIS

(R\$ 1,00)

DEMONSTRATIVO DAS DESPESAS POR FONTES DE RECURSOS, CONFORME OS PROJETOS, ATIVIDADES E OPERAÇÕES ESPECIAIS E AS CATEGORIAS ECONÔMICAS

2800 - SECRETARIA DA SAÚDE

CÓDIGO	ESPECIFICAÇÃO	TOTAL	PROJETOS	ATIVIDADES	OPERAÇÕES ESPECIAIS	RESERVA DE CONTINGÊNCIA	CATEGORIA ECONÔMICA	
							CORRENTE	CAPITAL
15000100	RECURSOS NÃO VINCULADOS DE IMPOSTOS - RECEITAS ORDINÁRIAS	4.352.703.000	276.647.000	4.075.486.000	570.000		3.947.356.000	405.347.000
16000232	TRANSFERÊNCIAS FUNDO A FUNDO DE RECURSOS DO SUS PROVENIENTES DO GOVERNO FEDERAL - BLOCO DE MANUTENÇÃO DAS AÇÕES E SERVIÇOS PÚBLICOS DE SAÚDE	414.314.000	10.000	414.304.000			414.314.000	
16010233	TRANSFERÊNCIAS FUNDO A FUNDO DE RECURSOS DO SUS PROVENIENTES DO GOVERNO FEDERAL - BLOCO DE ESTRUTURAÇÃO DA REDE DE SERVIÇOS PÚBLICOS DE SAÚDE	30.341.000	10.000	30.331.000				30.341.000
16020238	TRANSFERÊNCIAS FUNDO A FUNDO DO SUS - BL. DE MAN. DAS ASPS - RECURSOS DESTINADOS AO ENFRENTAMENTO DA COVID-19 NO BOJO DA AÇÃO 21C0	8.400.000		8.400.000			8.400.000	
16310270	TRANSFERÊNCIAS DO GOVERNO FEDERAL REFERENTES A CONVÊNIOS E INSTRUMENTOS CONGÊNERES VINCULADOS À SAÚDE	6.059.000		6.059.000			269.000	5.790.000
16360272	OUTRAS TRANSFERÊNCIAS DE CONVÊNIOS E INSTRUMENTOS CONGÊNERES VINCULADOS À SAÚDE	54.000		54.000			54.000	
17530162	RECURSOS PROVENIENTES DE TAXAS E CONTRIBUIÇÕES - TAXAS PELO EXERCÍCIO DO PODER DE POLÍCIA	3.064.000			3.064.000	3.064.000		
17590141	RECURSOS VINCULADOS A FUNDOS	2.724.000			2.724.000	2.724.000		
	TOTAL	4.817.659.000	276.667.000	4.534.634.000	6.358.000	5.788.000	4.370.393.000	441.478.000

DEMONSTRATIVO DA RECEITA

R\$ 1,00

2850 - FUNDO ESTADUAL DE SAÚDE - FES

CÓDIGO	ESPECIFICAÇÃO	ALÍNEA / SUBALÍNEA	ORIGEM/ESPÉCIE/RUBRICA	CATEGORIA ECONÔMICA
1.0.0.0.00.0.0.0000	RECEITAS CORRENTES			527.193.000
1.1.0.0.00.0.0.0000	IMPOSTOS, TAXAS E CONTRIBUIÇÕES DE MELHORIA		3.868.000	
1.1.2.0.00.0.0.0000	TAXAS		3.868.000	
1.1.2.1.00.0.0.0000	TAXAS PELO EXERCÍCIO DO PODER DE POLÍCIA		3.868.000	
1.1.2.1.01.0.0.0000	TAXAS DE INSPEÇÃO, CONTROLE E FISCALIZAÇÃO	3.868.000		
1.1.2.1.01.0.1.0000	TAXAS DE INSPEÇÃO, CONTROLE E FISCALIZAÇÃO - PRINCIPAL	3.754.000		
1.1.2.1.01.0.1.0011 (1.753.0162)	TAXA DE INSPEÇÃO E FISCALIZAÇÃO			
		3.754.000		
1.1.2.1.01.0.5.0000	TAXAS DE INSPEÇÃO, CONTROLE E FISCALIZAÇÃO - MULTAS	71.000		
1.1.2.1.01.0.5.0002 (1.753.0162)	TAXAS DE INSPEÇÃO, CONTROLE E FISCALIZAÇÃO - MULTA DE MORA			
		71.000		
1.1.2.1.01.0.6.0000	TAXAS DE INSPEÇÃO, CONTROLE E FISCALIZAÇÃO - JUROS	43.000		
1.1.2.1.01.0.6.0003 (1.753.0162)	TAXAS DE INSPEÇÃO, CONTROLE E FISCALIZAÇÃO - JUROS DE MORA			
		43.000		
1.3.0.0.00.0.0.0000	RECEITA PATRIMONIAL		130.577.000	
1.3.2.0.00.0.0.0000	VALORES MOBILIÁRIOS		130.577.000	
1.3.2.1.00.0.0.0000	JUROS E CORREÇÕES MONETÁRIAS		130.577.000	
1.3.2.1.01.0.0.0000	REMUNERAÇÃO DE DEPÓSITOS BANCÁRIOS	130.577.000		
1.3.2.1.01.0.1.0000	REMUNERAÇÃO DE DEPÓSITOS BANCÁRIOS - PRINCIPAL	130.577.000		
1.3.2.1.01.0.1.0038 (1.636.0272)	RENDIMENTOS DE APLICAÇÃO DE CURTO PRAZO EM CONTA CORRENTE - OUTRAS TRANSFERÊNCIAS DE CONVÊNIO E INSTRUMENTOS CONGÊNERES VINCULADOS À SAÚDE			
		54.000		
1.3.2.1.01.0.1.0040 (1.600.0232)	REMUNERAÇÃO DE DEPÓSITOS BANCÁRIOS - TRANSFERÊNCIAS FUNDO A FUNDO DE RECURSOS DO SUS - BLOCO DE MANUTENÇÃO DAS ASPS			
		31.884.000		
1.3.2.1.01.0.1.0041 (1.601.0233)	REMUNERAÇÃO DE DEPÓSITOS BANCÁRIOS - TRANSFERÊNCIAS FUNDO A FUNDO DE RECURSOS DO SUS - BLOCO DE ESTRUTURAÇÃO DA REDE DE SERVIÇOS PÚBLICOS DE SAÚDE			
		14.087.000		
1.3.2.1.01.0.1.0045 (1.600.0232)	RENDIMENTO DE DEPÓSITO DE POUPANÇA - TRANSFERÊNCIAS FUNDO A FUNDO DE RECURSOS DO SUS - BLOCO DE MANUTENÇÃO DAS ASPS			
		74.000		
1.3.2.1.01.0.1.0050 (1.631.0270)	REMUNERAÇÃO DE DEPÓSITO DE POUPANÇA - TRANSFERÊNCIAS DO GOVERNO FEDERAL REFERENTES A CONVÊNIO E INSTRUMENTOS CONGÊNERES VINCULADOS À SAÚDE			
		848.000		
1.3.2.1.01.0.1.0065 (1.759.0141)	RENDIMENTO DE APLICAÇÃO DE CURTO PRAZO EM CONTA CORRENTE - RECURSOS VINCULADOS A FUNDOS			
		1.790.000		
1.3.2.1.01.0.1.0075 (1.500.0100)	RENDIMENTO DE APLICAÇÕES DE CURTO PRAZO EM CONTA CORRENTE - FUNDOS ESPECIAIS			
		81.125.000		
1.3.2.1.01.0.1.0085 (1.753.0162)	RENDIMENTOS DE APLICAÇÕES DE CURTO PRAZO EM CONTA CORRENTE - RECURSOS DE TAXAS PELO EXERCÍCIO DO PODER DE POLÍCIA			
		715.000		
1.7.0.0.00.0.0.0000	TRANSFERÊNCIAS CORRENTES		389.155.000	
1.7.1.0.00.0.0.0000	TRANSFERÊNCIAS DA UNIÃO E DE SUAS ENTIDADES		389.155.000	
1.7.1.3.00.0.0.0000	TRANSFERÊNCIAS DE RECURSOS DO SISTEMA ÚNICO DE SAÚDE		389.155.000	
1.7.1.3.50.0.0.0000	TRANSFERÊNCIAS DE RECURSOS DO SISTEMA ÚNICO DE SAÚDE ? SUS	389.155.000		

DEMONSTRATIVO DA RECEITA

R\$ 1,00

2850 - FUNDO ESTADUAL DE SAÚDE - FES

CÓDIGO	ESPECIFICAÇÃO	ALÍNEA / SUBALÍNEA	ORIGEM/ESPÉCIE/RUBRICA	CATEGORIA ECONÔMICA
1.7.1.3.50.1.0.0000	? REPASSES FUNDO A FUNDO - BLOCO DE MANUTENÇÃO DAS AÇÕES E SERVIÇOS PÚBLICOS DE SAÚDE			
1.7.1.3.50.1.1.0000	TRANSFERÊNCIAS DE RECURSOS DO BLOCO DE MANUTENÇÃO DAS AÇÕES E SERVIÇOS PÚBLICOS DE SAÚDE ? ATENÇÃO PRIMÁRIA	509.000		
1.7.1.3.50.1.1.0007 (1.600.0232)	TRANSFERÊNCIAS DE RECURSOS DO BLOCO DE MANUTENÇÃO DAS AÇÕES E SERVIÇOS PÚBLICOS DE SAÚDE ? ATENÇÃO PRIMÁRIA - PRINCIPAL	509.000		
1.7.1.3.50.2.0.0000	TRANSFERÊNCIAS DE RECURSOS DO BLOCO DE MANUTENÇÃO DAS AÇÕES E SERVIÇOS PÚBLICOS DE SAÚDE ? ATENÇÃO ESPECIALIZADA	509.000		
1.7.1.3.50.2.1.0000	TRANSFERÊNCIAS DE RECURSOS DO BLOCO DE MANUTENÇÃO DAS AÇÕES E SERVIÇOS PÚBLICOS DE SAÚDE ? ATENÇÃO ESPECIALIZADA - PRINCIPAL	346.044.000		
1.7.1.3.50.2.1.0001 (1.600.0232)	TRANSFERÊNCIAS DE RECURSOS DO BLOCO DE MANUTENÇÃO DAS AÇÕES E SERVIÇOS PÚBLICOS DE SAÚDE ? ATENÇÃO ESPECIALIZADA	346.044.000		
1.7.1.3.50.3.0.0000	TRANSFERÊNCIAS DE RECURSOS DO BLOCO DE MANUTENÇÃO DAS AÇÕES E SERVIÇOS PÚBLICOS DE SAÚDE ? VIGILÂNCIA EM SAÚDE	346.044.000		
1.7.1.3.50.3.1.0000	TRANSFERÊNCIAS DE RECURSOS DO BLOCO DE MANUTENÇÃO DAS AÇÕES E SERVIÇOS PÚBLICOS DE SAÚDE ? VIGILÂNCIA EM SAÚDE - PRINCIPAL	14.288.000		
1.7.1.3.50.3.1.0001 (1.600.0232)	TRANSFERÊNCIAS DE RECURSOS DO BLOCO DE MANUTENÇÃO DAS AÇÕES E SERVIÇOS PÚBLICOS DE SAÚDE ? VIGILÂNCIA EM SAÚDE	14.288.000		
1.7.1.3.50.4.0.0000	TRANSFERÊNCIAS DE RECURSOS DO BLOCO DE MANUTENÇÃO DAS AÇÕES E SERVIÇOS PÚBLICOS DE SAÚDE ? ASSISTÊNCIA FARMACÊUTICA	14.288.000		
1.7.1.3.50.4.1.0000	TRANSFERÊNCIAS DE RECURSOS DO BLOCO DE MANUTENÇÃO DAS AÇÕES E SERVIÇOS PÚBLICOS DE SAÚDE ? ASSISTÊNCIA FARMACÊUTICA - PRINCIPAL	19.514.000		
1.7.1.3.50.4.1.0001 (1.600.0232)	TRANSFERÊNCIAS DE RECURSOS DO BLOCO DE MANUTENÇÃO DAS AÇÕES E SERVIÇOS PÚBLICOS DE SAÚDE ? ASSISTÊNCIA FARMACÊUTICA	19.514.000		
1.7.1.3.50.5.0.0000	TRANSFERÊNCIAS DE RECURSOS DO BLOCO DE MANUTENÇÃO DAS AÇÕES E SERVIÇOS PÚBLICOS DE SAÚDE ? GESTÃO DO SUS	19.514.000		
1.7.1.3.50.5.1.0000	TRANSFERÊNCIAS DE RECURSOS DO BLOCO DE MANUTENÇÃO DAS AÇÕES E SERVIÇOS PÚBLICOS DE SAÚDE ? GESTÃO DO SUS - PRINCIPAL	400.000		
1.7.1.3.50.5.1.0001 (1.600.0232)	TRANSFERÊNCIAS DE RECURSOS DO BLOCO DE MANUTENÇÃO DAS AÇÕES E SERVIÇOS PÚBLICOS DE SAÚDE ? GESTÃO DO SUS	400.000		
1.7.1.3.50.9.0.0000	TRANSFERÊNCIAS DE RECURSOS DO BLOCO DE MANUTENÇÃO DAS AÇÕES E SERVIÇOS PÚBLICOS DE SAÚDE ? OUTROS PROGRAMAS	400.000		
1.7.1.3.50.9.1.0000	TRANSFERÊNCIAS DE RECURSOS DO BLOCO DE MANUTENÇÃO DAS AÇÕES E SERVIÇOS PÚBLICOS DE SAÚDE ? OUTROS PROGRAMAS - PRINCIPAL	8.400.000		
1.7.1.3.50.9.1.0002 (1.602.0238)	TRANSFERÊNCIA DE RECURSOS DO SUS PARA AÇÕES DE COMBATE AO CORONAVÍRUS	8.400.000		

DEMONSTRATIVO DA RECEITA

R\$ 1,00

2850 - FUNDO ESTADUAL DE SAÚDE - FES

CÓDIGO	ESPECIFICAÇÃO	ALÍNEA / SUBALÍNEA	ORIGEM/ESPÉCIE/RUBRICA	CATEGORIA ECONÔMICA
1.9.0.0.00.0.0.0000	OUTRAS RECEITAS CORRENTES		3.593.000	
1.9.1.0.00.0.0.0000	MULTAS ADMINISTRATIVAS CONTRATUAIS E JUDICIAIS		2.000	
1.9.1.1.00.0.0.0000	MULTAS ADMINISTRATIVAS, CONTRATUAIS E JUDICIAIS		2.000	
1.9.1.1.09.0.0.0000	MULTAS E JUROS PREVISTOS EM CONTRATOS	2.000		
1.9.1.1.09.0.1.0000	MULTAS E JUROS PREVISTOS EM CONTRATOS - PRINCIPAL	2.000		
1.9.1.1.09.0.1.0008 (1.759.0141)	MULTAS PREVISTAS EM CONTRATOS			
		2.000		
1.9.2.0.00.0.0.0000	INDENIZAÇÕES, RESTITUIÇÕES E RESSARCIMENTOS		1.116.000	
1.9.2.1.00.0.0.0000	INDENIZAÇÕES		3.000	
1.9.2.1.01.0.0.0000	INDENIZAÇÕES POR DANOS CAUSADOS AO PATRIMÔNIO PÚBLICO	3.000		
1.9.2.1.01.0.1.0000	INDENIZAÇÕES POR DANOS CAUSADOS AO PATRIMÔNIO PÚBLICO - PRINCIPAL	3.000		
1.9.2.1.01.0.1.0014 (1.759.0141)	INDENIZAÇÕES POR PREJUÍZOS CAUSADOS AO ERÁRIO PÚBLICO			
		3.000		
1.9.2.2.00.0.0.0000	RESTITUIÇÕES		1.113.000	
1.9.2.2.06.0.0.0000	RESTITUIÇÃO DE DESPESAS DE EXERCÍCIOS ANTERIORES	1.113.000		
1.9.2.2.06.3.0.0000	RESTITUIÇÃO DE DESPESAS PRIMÁRIAS DE EXERCÍCIOS ANTERIORES	1.113.000		
1.9.2.2.06.3.1.0000	RESTITUIÇÃO DE DESPESAS PRIMÁRIAS DE EXERCÍCIOS ANTERIORES - PRINCIPAL	1.113.000		
1.9.2.2.06.3.1.0007 (1.759.0141)	RESTITUIÇÃO DE PAGAMENTOS INDEVIDOS DE EXERCÍCIOS ANTERIORES			
		1.000		
1.9.2.2.06.3.1.0021 (1.759.0141)	RESTITUIÇÃO DE VALORES SEQUESTRADOS JUDICIALMENTE EM EXERCÍCIOS ANTERIORES			
		1.076.000		
1.9.2.2.06.3.1.0057 (1.759.0141)	RESTITUIÇÃO DE SALDO REMANESCENTE DE EMENDAS PARLAMENTARES - EXERCÍCIOS ANTERIORES			
		36.000		
1.9.9.0.00.0.0.0000	DEMAIS RECEITAS CORRENTES		2.475.000	
1.9.9.9.00.0.0.0000	OUTRAS RECEITAS CORRENTES		2.475.000	
1.9.9.9.99.0.0.0000	OUTRAS RECEITAS	2.475.000		
1.9.9.9.99.2.0.0000	OUTRAS RECEITAS NÃO ARRECADADAS E NÃO PROJETADAS PELA RFB - PRIMÁRIAS	2.475.000		
1.9.9.9.99.2.1.0000	OUTRAS RECEITAS NÃO ARRECADADAS E NÃO PROJETADAS PELA RFB - PRIMÁRIAS - PRINCIPAL	2.475.000		
1.9.9.9.99.2.1.0040 (1.759.0141)	RECEITA DE DEPÓSITOS NÃO IDENTIFICADOS			
		702.000		
1.9.9.9.99.2.1.0081 (1.600.0232)	RECEITA DE DEPÓSITOS NÃO IDENTIFICADOS EM CONTAS DE TRANSFERÊNCIAS DE RECURSOS - BLOCO DAS AÇÕES E SERVIÇOS PÚBLICOS DE SAÚDE			
		1.601.000		
1.9.9.9.99.2.1.0091 (1.601.0233)	RECEITA DE DEPÓSITOS NÃO IDENTIFICADOS EM CONTAS DE TRANSFERÊNCIAS DE RECURSOS - BLOCO INVESTIMENTO NA REDE DE SERV. PÚBLICOS DE SAÚDE			
		172.000		
2.0.0.0.00.0.0.0000	RECEITAS DE CAPITAL			21.293.000
2.4.0.0.00.0.0.0000	TRANSFERÊNCIAS DE CAPITAL		21.293.000	
2.4.1.0.00.0.0.0000	TRANSFERÊNCIAS DA UNIÃO E DE SUAS ENTIDADES		21.293.000	
2.4.1.1.00.0.0.0000	TRANSFERÊNCIAS DE RECURSOS DO SISTEMA ÚNICO DE SAÚDE - SUS		16.082.000	

DEMONSTRATIVO DA RECEITA

R\$ 1,00

2850 - FUNDO ESTADUAL DE SAÚDE - FES

CÓDIGO	ESPECIFICAÇÃO	ALÍNEA / SUBALÍNEA	ORIGEM/ESPÉCIE/RUBRICA	CATEGORIA ECONÔMICA
2.4.1.1.50.0.0.0000	TRANSFERÊNCIAS DE RECURSOS DO SISTEMA ÚNICO DE SAÚDE ? SUS ? FUNDO A FUNDO - BLOCO DE MANUTENÇÃO DAS AÇÕES E SERVIÇOS PÚBLICOS DE SAÚDE	898.000		
2.4.1.1.50.4.0.0000	TRANSFERÊNCIAS DE RECURSOS DO BLOCO DE MANUTENÇÃO DAS AÇÕES E SERVIÇOS PÚBLICOS DE SAÚDE ? ASSISTÊNCIA FARMACÊUTICA	898.000		
2.4.1.1.50.4.1.0000	TRANSFERÊNCIAS DE RECURSOS DO BLOCO DE MANUTENÇÃO DAS AÇÕES E SERVIÇOS PÚBLICOS DE SAÚDE ? ASSISTÊNCIA FARMACÊUTICA - PRINCIPAL	898.000		
2.4.1.1.50.4.1.0001 (1.601.0233)	TRANSFERÊNCIAS DE RECURSOS DO BLOCO DE MANUTENÇÃO DAS AÇÕES E SERVIÇOS PÚBLICOS DE SAÚDE ? ASSISTÊNCIA FARMACÊUTICA	898.000		
2.4.1.1.51.0.0.0000	TRANSFERÊNCIAS DE RECURSOS DO SISTEMA ÚNICO DE SAÚDE ? SUS - FUNDO A FUNDO - BLOCO DE ESTRUTURAÇÃO DA REDE DE SERVIÇOS PÚBLICOS DE SAÚDE	15.184.000		
2.4.1.1.51.2.0.0000	TRANSFERÊNCIAS DE RECURSOS DO BLOCO DE ESTRUTURAÇÃO DA REDE DE SERVIÇOS PÚBLICOS DE SAÚDE - ATENÇÃO ESPECIALIZADA	15.184.000		
2.4.1.1.51.2.1.0000	TRANSFERÊNCIAS DE RECURSOS DO BLOCO DE ESTRUTURAÇÃO DA REDE DE SERVIÇOS PÚBLICOS DE SAÚDE - ATENÇÃO ESPECIALIZADA - PRINCIPAL	15.184.000		
2.4.1.1.51.2.1.0001 (1.601.0233)	TRANSFERÊNCIAS DE RECURSOS DO BLOCO DE ESTRUTURAÇÃO DA REDE DE SERVIÇOS PÚBLICOS DE SAÚDE - ATENÇÃO ESPECIALIZADA	15.184.000		
2.4.1.4.00.0.0.0000	TRANSFERÊNCIAS DE CONVÊNIO DA UNIÃO E DE SUAS ENTIDADES		5.211.000	
2.4.1.4.50.0.0.0000	TRANSFERÊNCIAS DE CONVÊNIO DA UNIÃO PARA O SISTEMA ÚNICO DE SAÚDE ? SUS	5.211.000		
2.4.1.4.50.0.1.0000	TRANSFERÊNCIAS DE CONVÊNIO DA UNIÃO PARA O SISTEMA ÚNICO DE SAÚDE ? SUS - PRINCIPAL	5.211.000		
2.4.1.4.50.0.1.0002 (1.631.0270)	TRANSFERÊNCIAS DE CONVÊNIO DA UNIÃO PARA O SISTEMA ÚNICO DE SAÚDE ? SUS	5.211.000		
1.0.0.0.00.0.0.9000	DEDUÇÃO - RECEITAS CORRENTES			-27.052.000
1.1.0.0.00.0.0.9000	DEDUÇÃO DOS IMPOSTOS, TAXAS E CONTRIBUIÇÕES DE MELHORIA		-1.317.000	
1.1.2.0.00.0.0.9000	DEDUÇÃO DE TAXAS		-1.317.000	
1.1.2.1.00.0.0.9000	DEDUÇÃO - TAXAS PELO EXERCÍCIO DO PODER DE POLÍCIA		-1.317.000	
1.1.2.1.01.0.0.9000	DEDUÇÃO - TAXAS DE INSPEÇÃO, CONTROLE E FISCALIZAÇÃO	-1.317.000		
1.1.2.1.01.0.1.9000	DEDUÇÃO - TAXAS DE INSPEÇÃO, CONTROLE E FISCALIZAÇÃO - PRINCIPAL	-1.282.000		
1.1.2.1.01.0.1.9011 (1.753.0162)	DEDUÇÃO - TAXA DE INSPEÇÃO E FISCALIZAÇÃO	-1.282.000		
1.1.2.1.01.0.5.9000	DEDUÇÃO - TAXAS DE INSPEÇÃO, CONTROLE E FISCALIZAÇÃO - MULTAS	-23.000		
1.1.2.1.01.0.5.9002 (1.753.0162)	DEDUÇÃO - TAXAS DE INSPEÇÃO, CONTROLE E FISCALIZAÇÃO - MULTA DE MORA	-23.000		
1.1.2.1.01.0.6.9000	DEDUÇÃO - TAXAS DE INSPEÇÃO, CONTROLE E FISCALIZAÇÃO - JUROS	-12.000		
1.1.2.1.01.0.6.9003 (1.753.0162)	DEDUÇÃO - TAXAS DE INSPEÇÃO, CONTROLE E FISCALIZAÇÃO - JUROS DE MORA	-12.000		
1.3.0.0.00.0.0.9000	DEDUÇÃO DA RECEITA PATRIMONIAL		-25.389.000	

DEMONSTRATIVO DA RECEITA

R\$ 1,00

2850 - FUNDO ESTADUAL DE SAÚDE - FES

CÓDIGO	ESPECIFICAÇÃO	ALÍNEA / SUBALÍNEA	ORIGEM/ESPÉCIE/RUBRICA	CATEGORIA ECONÔMICA
1.3.2.0.00.0.0.9000	DEDUÇÃO DE VALORES MOBILIÁRIOS		-25.389.000	
1.3.2.1.00.0.0.9000	DEDUÇÃO DE JUROS E CORREÇÕES MONETÁRIAS		-25.389.000	
1.3.2.1.01.0.0.9000	DEDUÇÃO - REMUNERAÇÃO DE DEPÓSITOS BANCÁRIOS	-25.389.000		
1.3.2.1.01.0.1.9000	DEDUÇÃO - REMUNERAÇÃO DE DEPÓSITOS BANCÁRIOS - PRINCIPAL	-25.389.000		
1.3.2.1.01.0.1.9065	(1.759.0141) DEDUÇÃO - RENDIMENTO APLICAÇÃO CURTO PRAZO EM CONTA CORRENTE - RECURSOS VINCULADOS A FUNDOS		-540.000	
1.3.2.1.01.0.1.9075	(1.500.0100) DEDUÇÃO - RENDIMENTO DE APLICAÇÕES DE CURTO PRAZO EM CONTA CORRENTE - FUNDOS ESPECIAIS		-24.647.000	
1.3.2.1.01.0.1.9085	(1.753.0162) DEDUÇÃO - RENDIMENTOS DE APLICAÇÕES DE CURTO PRAZO EM CONTA CORRENTE - RECURSOS DE TAXAS PELO EXERCÍCIO DO PODER DE POLÍCIA		-202.000	
1.9.0.0.00.0.0.9000	DEDUÇÃO DE OUTRAS RECEITAS CORRENTES		-346.000	
1.9.1.0.00.0.0.9000	DEDUÇÃO DE MULTAS ADMINISTRATIVAS CONTRATUAIS E JUDICIAIS		-1.000	
1.9.1.1.00.0.0.9000	DEDUÇÃO - MULTAS ADMINISTRATIVAS, CONTRATUAIS E JUDICIAIS		-1.000	
1.9.1.1.09.0.0.9000	DEDUÇÃO - MULTAS E JUROS PREVISTOS EM CONTRATOS	-1.000		
1.9.1.1.09.0.1.9000	DEDUÇÃO - MULTAS E JUROS PREVISTOS EM CONTRATOS - PRINCIPAL	-1.000		
1.9.1.1.09.0.1.9008	(1.759.0141) DEDUÇÃO - MULTAS PREVISTAS EM CONTRATOS		-1.000	
1.9.2.0.00.0.0.9000	DEDUÇÃO DE INDENIZAÇÕES, RESTITUIÇÕES E RESSARCIMENTOS		-118.000	
1.9.2.1.00.0.0.9000	DEDUÇÃO DE INDENIZAÇÕES		-1.000	
1.9.2.1.01.0.0.9000	DEDUÇÃO DE INDENIZAÇÕES POR DANOS CAUSADOS AO PATRIMÔNIO PÚBLICO		-1.000	
1.9.2.1.01.0.1.9000	DEDUÇÃO - INDENIZAÇÕES POR DANOS CAUSADOS AO PATRIMÔNIO PÚBLICO - PRINCIPAL		-1.000	
1.9.2.1.01.0.1.9014	(1.759.0141) DEDUÇÃO - INDENIZAÇÕES POR PREJUÍZOS CAUSADOS AO ERÁRIO PÚBLICO		-1.000	
1.9.2.2.00.0.0.9000	DEDUÇÃO DE RESTITUIÇÕES		-117.000	
1.9.2.2.06.0.0.9000	DEDUÇÃO DE RESTITUIÇÃO DE DESPESAS DE EXERCÍCIOS ANTERIORES	-117.000		
1.9.2.2.06.3.0.9000	DEDUÇÃO - RESTITUIÇÃO DE DESPESAS PRIMÁRIAS DE EXERCÍCIOS ANTERIORES	-117.000		
1.9.2.2.06.3.1.9000	DEDUÇÃO - RESTITUIÇÃO DE DESPESAS PRIMÁRIAS DE EXERCÍCIOS ANTERIORES - PRINCIPAL	-117.000		
1.9.2.2.06.3.1.9021	(1.759.0141) DEDUÇÃO - RESTITUIÇÃO DE VALORES SEQUESTRADOS JUDICIALMENTE EM EXERCÍCIOS ANTERIORES		-106.000	
1.9.2.2.06.3.1.9057	(1.759.0141) DEDUÇÃO - RESTITUIÇÃO DE SALDO REMANESCENTE DE EMENDAS PARLAMENTARES - EXERCÍCIOS ANTERIORES		-11.000	
1.9.9.0.00.0.0.9000	DEDUÇÃO DE DEMAIS RECEITAS CORRENTES		-227.000	
1.9.9.9.00.0.0.9000	DEDUÇÃO - OUTRAS RECEITAS CORRENTES		-227.000	
1.9.9.9.99.0.0.9000	DEDUÇÃO - OUTRAS RECEITAS	-227.000		
1.9.9.9.99.2.0.9000	DEDUÇÃO - OUTRAS RECEITAS NÃO ARRECADADAS E NÃO PROJETADAS PELA RFB - PRIMÁRIAS	-227.000		
1.9.9.9.99.2.1.9000	DEDUÇÃO - OUTRAS RECEITAS NÃO ARRECADADAS E NÃO PROJETADAS PELA RFB - PRIMÁRIAS - PRINCIPAL	-227.000		

DEMONSTRATIVO DA RECEITA

R\$ 1,00

2850 - FUNDO ESTADUAL DE SAÚDE - FES

CÓDIGO	ESPECIFICAÇÃO	ALÍNEA / SUBALÍNEA	ORIGEM/ESPÉCIE/RUBRICA	CATEGORIA ECONÔMICA
1.9.9.9.99.2.1.9040 (1.759.0141)	DEDUÇÃO - RECEITA DE DEPÓSITOS NÃO IDENTIFICADOS	-227.000		
TOTAL DA RECEITA				521.434.000

FUNDOS ESPECIAIS

(R\$ 1,00)

DEMONSTRATIVO DAS DESPESAS POR FONTES DE RECURSOS, CONFORME OS PROJETOS, ATIVIDADES E OPERAÇÕES ESPECIAIS E AS CATEGORIAS ECONÔMICAS

2800 - SECRETARIA DA SAÚDE

2850 - FUNDO ESTADUAL DE SAÚDE - FES

CÓDIGO	ESPECIFICAÇÃO	TOTAL	PROJETOS	ATIVIDADES	OPERAÇÕES ESPECIAIS	RESERVA DE CONTINGÊNCIA	CATEGORIA ECONÔMICA	
							CORRENTE	CAPITAL
15000100	RECURSOS NÃO VINCULADOS DE IMPOSTOS - RECEITAS ORDINÁRIAS	4.352.703.000	276.647.000	4.075.486.000	570.000		3.947.356.000	405.347.000
16000232	TRANSFERÊNCIAS FUNDO A FUNDO DE RECURSOS DO SUS PROVENIENTES DO GOVERNO FEDERAL - BLOCO DE MANUTENÇÃO DAS AÇÕES E SERVIÇOS PÚBLICOS DE SAÚDE	414.314.000	10.000	414.304.000			414.314.000	
16010233	TRANSFERÊNCIAS FUNDO A FUNDO DE RECURSOS DO SUS PROVENIENTES DO GOVERNO FEDERAL - BLOCO DE ESTRUTURAÇÃO DA REDE DE SERVIÇOS PÚBLICOS DE SAÚDE	30.341.000	10.000	30.331.000				30.341.000
16020238	TRANSFERÊNCIAS FUNDO A FUNDO DO SUS - BL. DE MAN. DAS ASPS - RECURSOS DESTINADOS AO ENFRENTAMENTO DA COVID-19 NO BOJO DA AÇÃO 21C0	8.400.000		8.400.000			8.400.000	
16310270	TRANSFERÊNCIAS DO GOVERNO FEDERAL REFERENTES A CONVÊNIOS E INSTRUMENTOS CONGÊNERES VINCULADOS À SAÚDE	6.059.000		6.059.000			269.000	5.790.000
16360272	OUTRAS TRANSFERÊNCIAS DE CONVÊNIOS E INSTRUMENTOS CONGÊNERES VINCULADOS À SAÚDE	54.000		54.000			54.000	
17530162	RECURSOS PROVENIENTES DE TAXAS E CONTRIBUIÇÕES - TAXAS PELO EXERCÍCIO DO PODER DE POLÍCIA	3.064.000			3.064.000	3.064.000		
17590141	RECURSOS VINCULADOS A FUNDOS	2.724.000			2.724.000	2.724.000		
	TOTAL	4.817.659.000	276.667.000	4.534.634.000	6.358.000	5.788.000	4.370.393.000	441.478.000

FUNDOS ESPECIAIS

(R\$ 1,00)

DEMONSTRATIVO DAS DESPESAS POR FONTES DE RECURSOS, CONFORME OS PROJETOS, ATIVIDADES E OPERAÇÕES ESPECIAIS E AS CATEGORIAS ECONÔMICAS

2900 - SECRETARIA DE ESTADO DE SEGURANÇA PÚBLICA

CÓDIGO	ESPECIFICAÇÃO	TOTAL	PROJETOS	ATIVIDADES	OPERAÇÕES ESPECIAIS	RESERVA DE CONTINGÊNCIA	CATEGORIA ECONÔMICA	
							CORRENTE	CAPITAL
15010129	OUTROS RECURSOS NÃO VINCULADOS - CONCESSÕES, PERMISSÕES E DELEGAÇÕES	81.000			81.000	81.000		
17000290	OUTRAS TRANSFERÊNCIAS DE CONVÊNIOS OU INSTRUMENTOS CONGÊNERES DA UNIÃO - ADMINISTRAÇÃO INDIRETA	991.000		991.000			20.000	971.000
17030292	OUTRAS TRANSFERÊNCIAS DE CONVÊNIOS OU INSTRUMENTOS CONGÊNERES DE OUTRAS ENTIDADES - ADMINISTRAÇÃO INDIRETA	20.000		20.000				20.000
17130000	TRANSFERÊNCIAS FUNDO A FUNDO DE RECURSOS DO FUNDO DE SEGURANÇA PÚBLICA - FSP	30.000.000	2.000.000	28.000.000			11.200.000	18.800.000
17530138	RECURSOS PROVENIENTES DE TAXAS E CONTRIBUIÇÕES - EMOLUMENTOS E CUSTAS EXTRAJUDICIAIS	1.464.000	20.000	50.000	1.394.000	1.394.000	30.000	40.000
17530161	RECURSOS PROVENIENTES DE TAXAS E CONTRIBUIÇÕES - TAXAS POR SERVIÇOS PÚBLICOS	122.525.000	523.000	115.168.000	6.834.000	6.834.000	112.691.000	3.000.000
17590141	RECURSOS VINCULADOS A FUNDOS	5.742.000			5.742.000	5.742.000		
17990142	OUTRAS VINCULAÇÕES LEGAIS - AÇÕES E PROGRAMAS ESPECÍFICOS	23.756.000		1.875.000	21.881.000	21.881.000	1.825.000	50.000
17990163	OUTRAS VINCULAÇÕES LEGAIS - ENCARGOS LEGAIS E HONORÁRIOS ADVOCATÍCIOS	786.000			786.000	786.000		
	TOTAL	185.365.000	2.543.000	146.104.000	36.718.000	36.718.000	125.766.000	22.881.000

DEMONSTRATIVO DA RECEITA

R\$ 1,00

2950 - FUNDO ESTADUAL DE SEGURANÇA PÚBLICA - FUNESP

CÓDIGO	ESPECIFICAÇÃO	ALÍNEA / SUBALÍNEA	ORIGEM/ESPÉCIE/RUBRICA	CATEGORIA ECONÔMICA
1.0.0.0.00.0.0.0000	RECEITAS CORRENTES			117.750.000
1.1.0.0.00.0.0.0000	IMPOSTOS, TAXAS E CONTRIBUIÇÕES DE MELHORIA		102.002.000	
1.1.2.0.00.0.0.0000	TAXAS		102.002.000	
1.1.2.2.00.0.0.0000	TAXAS PELA PRESTAÇÃO DE SERVIÇOS		102.002.000	
1.1.2.2.01.0.0.0000	TAXA PELA PRESTAÇÃO DE SERVIÇOS EM GERAL	102.002.000		
1.1.2.2.01.0.1.0000	TAXAS PELA PRESTAÇÃO DE SERVIÇOS EM GERAL - PRINCIPAL	102.001.000		
1.1.2.2.01.0.1.0001 (1.753.0161)	TAXAS PELA PRESTAÇÃO DE SERVIÇOS			
		102.001.000		
1.1.2.2.01.0.5.0000	TAXAS PELA PRESTAÇÃO DE SERVIÇOS EM GERAL - MULTAS	1.000		
1.1.2.2.01.0.5.0001 (1.753.0161)	TAXA PELA PRESTAÇÃO DE SERVIÇOS - MULTA DE MORA			
		1.000		
1.3.0.0.00.0.0.0000	RECEITA PATRIMONIAL		4.548.000	
1.3.2.0.00.0.0.0000	VALORES MOBILIÁRIOS		4.548.000	
1.3.2.1.00.0.0.0000	JUROS E CORREÇÕES MONETÁRIAS		4.548.000	
1.3.2.1.01.0.0.0000	REMUNERAÇÃO DE DEPÓSITOS BANCÁRIOS	4.548.000		
1.3.2.1.01.0.1.0000	REMUNERAÇÃO DE DEPÓSITOS BANCÁRIOS - PRINCIPAL	4.548.000		
1.3.2.1.01.0.1.0084 (1.753.0161)	RENDIMENTOS DE APLICAÇÕES DE CURTO PRAZO EM CONTA CORRENTE - RECURSOS DE TAXAS PELA PRESTAÇÃO DE SERVIÇOS	2.667.000		
1.3.2.1.01.0.1.0087 (1.753.0138)	RENDIMENTOS DE APLICAÇÕES DE CURTO PRAZO EM CONTA CORRENTE - RECURSOS DE EMOLUMENTOS E CUSTAS EXTRA JUDICIAIS	1.881.000		
1.7.0.0.00.0.0.0000	TRANSFERÊNCIAS CORRENTES		11.200.000	
1.7.1.0.00.0.0.0000	TRANSFERÊNCIAS DA UNIÃO E DE SUAS ENTIDADES		11.200.000	
1.7.1.9.00.0.0.0000	OUTRAS TRANSFERÊNCIAS DE RECURSOS DA UNIÃO E DE SUAS ENTIDADES		11.200.000	
1.7.1.9.54.0.0.0000	TRANSFERÊNCIAS DE RECURSOS DO FUNDO NACIONAL DE SEGURANÇA PÚBLICA - FNSP	11.200.000		
1.7.1.9.54.1.0.0000	TRANSFERÊNCIAS DE RECURSOS DO FUNDO NACIONAL DE SEGURANÇA PÚBLICA - FNSP - OBRIGATÓRIAS	11.200.000		
1.7.1.9.54.1.1.0000	TRANSFERÊNCIAS DE RECURSOS DO FUNDO NACIONAL DE SEGURANÇA PÚBLICA - FNSP - OBRIGATÓRIAS - PRINCIPAL	11.200.000		
1.7.1.9.54.1.1.0002 (1.713.0000)	TRANSFERÊNCIAS DE RECURSOS DO FUNDO NACIONAL DE SEGURANÇA PÚBLICA - FNSP - OBRIGATÓRIAS	11.200.000		
2.0.0.0.00.0.0.0000	RECEITAS DE CAPITAL			18.800.000
2.4.0.0.00.0.0.0000	TRANSFERÊNCIAS DE CAPITAL		18.800.000	
2.4.1.0.00.0.0.0000	TRANSFERÊNCIAS DA UNIÃO E DE SUAS ENTIDADES		18.800.000	
2.4.1.9.00.0.0.0000	OUTRAS TRANSFERÊNCIAS DE RECURSOS DA UNIÃO E DE SUAS ENTIDADES		18.800.000	
2.4.1.9.54.0.0.0000	TRANSFERÊNCIAS DE RECURSOS DO FUNDO NACIONAL DE SEGURANÇA PÚBLICA - FNSP	18.800.000		
2.4.1.9.54.1.0.0000	TRANSFERÊNCIAS DE RECURSOS DO FUNDO NACIONAL DE SEGURANÇA PÚBLICA - FNSP - OBRIGATÓRIAS	18.800.000		
2.4.1.9.54.1.1.0000	TRANSFERÊNCIAS DE RECURSOS DO FUNDO NACIONAL DE SEGURANÇA PÚBLICA - FNSP - OBRIGATÓRIAS - PRINCIPAL	18.800.000		
2.4.1.9.54.1.1.0001 (1.713.0000)	TRANSFERÊNCIAS DE RECURSOS DO FUNDO NACIONAL DE	18.800.000		

DEMONSTRATIVO DA RECEITA

R\$ 1,00

2950 - FUNDO ESTADUAL DE SEGURANÇA PÚBLICA - FUNESP

CÓDIGO	ESPECIFICAÇÃO	ALÍNEA / SUBALÍNEA	ORIGEM/ESPÉCIE/RUBRICA	CATEGORIA ECONÔMICA
	SEGURANÇA PÚBLICA - FNSP - OBRIGATÓRIAS			
1.0.0.0.00.0.0.9000	DEDUÇÃO - RECEITAS CORRENTES			-6.542.000
1.1.0.0.00.0.0.9000	DEDUÇÃO DOS IMPOSTOS, TAXAS E CONTRIBUIÇÕES DE MELHORIA		-5.178.000	
1.1.2.0.00.0.0.9000	DEDUÇÃO DE TAXAS		-5.178.000	
1.1.2.2.00.0.0.9000	DEDUÇÃO DE TAXAS PELA PRESTAÇÃO DE SERVIÇOS		-5.178.000	
1.1.2.2.01.0.0.9000	DEDUÇÃO - TAXAS PELA PRESTAÇÃO DE SERVIÇOS EM GERAL	-5.178.000		
1.1.2.2.01.0.1.9000	DEDUÇÃO - TAXAS PELA PRESTAÇÃO DE SERVIÇOS EM GERAL - PRINCIPAL	-5.178.000		
1.1.2.2.01.0.1.9001 (1.753.0161)	DEDUÇÃO - TAXAS PELA PRESTAÇÃO DE SERVIÇOS	-5.178.000		
1.3.0.0.00.0.0.9000	DEDUÇÃO DA RECEITA PATRIMONIAL		-1.364.000	
1.3.2.0.00.0.0.9000	DEDUÇÃO DE VALORES MOBILIÁRIOS		-1.364.000	
1.3.2.1.00.0.0.9000	DEDUÇÃO DE JUROS E CORREÇÕES MONETÁRIAS		-1.364.000	
1.3.2.1.01.0.0.9000	DEDUÇÃO - REMUNERAÇÃO DE DEPÓSITOS BANCÁRIOS	-1.364.000		
1.3.2.1.01.0.1.9000	DEDUÇÃO - REMUNERAÇÃO DE DEPÓSITOS BANCÁRIOS - PRINCIPAL	-1.364.000		
1.3.2.1.01.0.1.9084 (1.753.0161)	DEDUÇÃO - RENDIMENTOS DE APLICAÇÕES DE CURTO PRAZO EM CONTA CORRENTE - RECURSOS DE TAXAS PELA PRESTAÇÃO DE SERVIÇOS	-800.000		
1.3.2.1.01.0.1.9087 (1.753.0138)	DEDUÇÃO - RENDIMENTOS DE APLICAÇÕES DE CURTO PRAZO EM CONTA CORRENTE - RECURSOS DE EMOLUMENTOS E CUSTAS EXTRA JUDICIAIS	-564.000		
	TOTAL DA RECEITA			130.008.000

FUNDOS ESPECIAIS

(R\$ 1,00)

DEMONSTRATIVO DAS DESPESAS POR FONTES DE RECURSOS, CONFORME OS PROJETOS, ATIVIDADES E OPERAÇÕES ESPECIAIS E AS CATEGORIAS ECONÔMICAS

2900 - SECRETARIA DE ESTADO DE SEGURANÇA PÚBLICA

2950 - FUNDO ESTADUAL DE SEGURANÇA PÚBLICA - FUNESP

CÓDIGO	ESPECIFICAÇÃO	TOTAL	PROJETOS	ATIVIDADES	OPERAÇÕES ESPECIAIS	RESERVA DE CONTINGÊNCIA	CATEGORIA ECONÔMICA	
							CORRENTE	CAPITAL
17130000	TRANSFERÊNCIAS FUNDO A FUNDO DE RECURSOS DO FUNDO DE SEGURANÇA PÚBLICA - FSP	30.000.000	2.000.000	28.000.000			11.200.000	18.800.000
17530138	RECURSOS PROVENIENTES DE TAXAS E CONTRIBUIÇÕES - EMOLUMENTOS E CUSTAS EXTRAJUDICIAIS	1.317.000			1.317.000	1.317.000		
17530161	RECURSOS PROVENIENTES DE TAXAS E CONTRIBUIÇÕES - TAXAS POR SERVIÇOS PÚBLICOS	98.691.000	20.000	98.671.000			98.191.000	500.000
	TOTAL	130.008.000	2.020.000	126.671.000	1.317.000	1.317.000	109.391.000	19.300.000

DEMONSTRATIVO DA RECEITA

R\$ 1,00

2952 - FUNDO ESTADUAL DE PROTEÇÃO E DEFESA DO CONSUMIDOR - FEDC

CÓDIGO	ESPECIFICAÇÃO	ALÍNEA / SUBALÍNEA	ORIGEM/ESPÉCIE/RUBRICA	CATEGORIA ECONÔMICA
1.0.0.0.00.0.0.0000	RECEITAS CORRENTES			43.165.000
1.3.0.0.00.0.0.0000	RECEITA PATRIMONIAL		35.000	
1.3.2.0.00.0.0.0000	VALORES MOBILIÁRIOS		35.000	
1.3.2.1.00.0.0.0000	JUROS E CORREÇÕES MONETÁRIAS		35.000	
1.3.2.1.01.0.0.0000	REMUNERAÇÃO DE DEPÓSITOS BANCÁRIOS	35.000		
1.3.2.1.01.0.1.0000	REMUNERAÇÃO DE DEPÓSITOS BANCÁRIOS - PRINCIPAL	35.000		
1.3.2.1.01.0.1.0090 (1.799.0163)	RENDIMENTOS DE APLICAÇÕES DE CURTO PRAZO EM CONTA CORRENTE - RECURSOS DE ENCARGOS LEGAIS E HONORÁRIOS ADVOCATÍCIOS	35.000		
1.9.0.0.00.0.0.0000	OUTRAS RECEITAS CORRENTES		43.130.000	
1.9.1.0.00.0.0.0000	MULTAS ADMINISTRATIVAS CONTRATUAIS E JUDICIAIS		33.938.000	
1.9.1.1.00.0.0.0000	MULTAS ADMINISTRATIVAS, CONTRATUAIS E JUDICIAIS		33.938.000	
1.9.1.1.01.0.0.0000	MULTAS PREVISTAS EM LEGISLAÇÃO ESPECÍFICA	33.938.000		
1.9.1.1.01.0.1.0000	MULTAS PREVISTAS EM LEGISLAÇÃO ESPECÍFICA - PRINCIPAL	23.050.000		
1.9.1.1.01.0.1.0047 (1.799.0142)	MULTAS APLICADAS PELO PROCON (LEI N. 12.207/93)	23.050.000		
1.9.1.1.01.0.3.0000	MULTAS PREVISTAS EM LEGISLAÇÃO ESPECÍFICA - DÍVIDA ATIVA	10.179.000		
1.9.1.1.01.0.3.0024 (1.799.0142)	MULTAS APLICADAS PELO PROCON (LEI N. 12.207/93) - DÍVIDA ATIVA	7.942.000		
1.9.1.1.01.0.3.0025 (1.799.0142)	ATUALIZAÇÃO MONETÁRIA MULTAS APLICADAS PELO PROCON (LEI N. 12.207/93) - DÍVIDA ATIVA	2.237.000		
1.9.1.1.01.0.8.0000	MULTAS PREVISTAS EM LEGISLAÇÃO ESPECÍFICA - DÍVIDA ATIVA - JUROS	709.000		
1.9.1.1.01.0.8.0020 (1.799.0142)	MULTAS APLICADAS PELO PROCON (LEI N. 12.207/93) - DÍVIDA ATIVA - JUROS DE MORA	709.000		
1.9.2.0.00.0.0.0000	INDENIZAÇÕES, RESTITUIÇÕES E RESSARCIMENTOS		8.143.000	
1.9.2.1.00.0.0.0000	INDENIZAÇÕES		8.143.000	
1.9.2.1.01.0.0.0000	INDENIZAÇÕES POR DANOS CAUSADOS AO PATRIMÔNIO PÚBLICO	22.000		
1.9.2.1.01.0.1.0000	INDENIZAÇÕES POR DANOS CAUSADOS AO PATRIMÔNIO PÚBLICO - PRINCIPAL	22.000		
1.9.2.1.01.0.1.0014 (1.759.0141)	INDENIZAÇÕES POR PREJUÍZOS CAUSADOS AO ERÁRIO PÚBLICO	22.000		
1.9.2.1.99.0.0.0000	OUTRAS INDENIZAÇÕES	8.121.000		
1.9.2.1.99.0.1.0000	OUTRAS INDENIZAÇÕES - PRINCIPAL	8.121.000		
1.9.2.1.99.0.1.0005 (1.759.0141)	INDENIZAÇÃO POR DANOS MORAIS COLETIVOS - LEI 12.207/93	8.121.000		
1.9.9.0.00.0.0.0000	DEMAIS RECEITAS CORRENTES		1.049.000	
1.9.9.9.00.0.0.0000	OUTRAS RECEITAS CORRENTES		1.049.000	
1.9.9.9.12.0.0.0000	ENCARGOS LEGAIS PELA INSCRIÇÃO EM DÍVIDA ATIVA E RECEITAS DE ÔNUS DE SUCUMBÊNCIA	1.049.000		
1.9.9.9.12.1.0.0000	ENCARGOS LEGAIS PELA INSCRIÇÃO EM DÍVIDA ATIVA	992.000		
1.9.9.9.12.1.1.0000	ENCARGOS LEGAIS PELA INSCRIÇÃO EM DÍVIDA ATIVA - PRINCIPAL	992.000		
1.9.9.9.12.1.1.0007 (1.799.0163)	ENCARGOS LEGAIS PELA INSCRIÇÃO EM DÍVIDA ATIVA - LEI Nº. 20.233/2018	992.000		

DEMONSTRATIVO DA RECEITA

R\$ 1,00

2952 - FUNDO ESTADUAL DE PROTEÇÃO E DEFESA DO CONSUMIDOR - FEDC

CÓDIGO	ESPECIFICAÇÃO	ALÍNEA / SUBALÍNEA	ORIGEM/ESPÉCIE/RUBRICA	CATEGORIA ECONÔMICA
1.9.9.9.12.2.0.0000	ÔNUS DE SUCUMBÊNCIA	57.000		
1.9.9.9.12.2.1.0000	ÔNUS DE SUCUMBÊNCIA - PRINCIPAL	57.000		
1.9.9.9.12.2.1.0004 (1.799.0163)	RECEITA DE HONORÁRIOS DE ADVOGADOS	57.000		
1.0.0.0.00.0.0.9000	DEDUÇÃO - RECEITAS CORRENTES			-12.923.000
1.9.0.0.00.0.0.9000	DEDUÇÃO DE OUTRAS RECEITAS CORRENTES		-12.923.000	
1.9.1.0.00.0.0.9000	DEDUÇÃO DE MULTAS ADMINISTRATIVAS CONTRATUAIS E JUDICIAIS		-10.182.000	
1.9.1.1.00.0.0.9000	DEDUÇÃO - MULTAS ADMINISTRATIVAS, CONTRATUAIS E JUDICIAIS		-10.182.000	
1.9.1.1.01.0.0.9000	DEDUÇÃO - MULTAS PREVISTAS EM LEGISLAÇÃO ESPECÍFICA	-10.182.000		
1.9.1.1.01.0.1.9000	DEDUÇÃO - MULTAS PREVISTAS EM LEGISLAÇÃO ESPECÍFICA - PRINCIPAL	-6.915.000		
1.9.1.1.01.0.1.9047 (1.799.0142)	DEDUÇÃO - MULTAS APLICADAS PELO PROCON (LEI N. 12.207/93)	-6.915.000		
1.9.1.1.01.0.3.9000	DEDUÇÃO - MULTAS PREVISTAS EM LEGISLAÇÃO ESPECÍFICA - DÍVIDA ATIVA	-3.054.000		
1.9.1.1.01.0.3.9024 (1.799.0142)	DEDUÇÃO - MULTAS APLICADAS PELO PROCON (LEI N. 12.207/93) - DÍVIDA ATIVA	-2.383.000		
1.9.1.1.01.0.3.9025 (1.799.0142)	DEDUÇÃO - ATUALIZAÇÃO MONETÁRIA MULTAS APLICADAS PELO PROCON (LEI N. 12.207/93) - DÍVIDA ATIVA	-671.000		
1.9.1.1.01.0.8.9000	DEDUÇÃO - MULTAS PREVISTAS EM LEGISLAÇÃO ESPECÍFICA - DÍVIDA ATIVA - JUROS	-213.000		
1.9.1.1.01.0.8.9020 (1.799.0142)	DEDUÇÃO - MULTAS APLICADAS PELO PROCON (LEI N. 12.207/93) - DÍVIDA ATIVA - JUROS DE MORA	-213.000		
1.9.2.0.00.0.0.9000	DEDUÇÃO DE INDENIZAÇÕES, RESTITUIÇÕES E RESSARCIMENTOS		-2.443.000	
1.9.2.1.00.0.0.9000	DEDUÇÃO DE INDENIZAÇÕES		-2.443.000	
1.9.2.1.01.0.0.9000	DEDUÇÃO DE INDENIZAÇÕES POR DANOS CAUSADOS AO PATRIMÔNIO PÚBLICO	-7.000		
1.9.2.1.01.0.1.9000	DEDUÇÃO - INDENIZAÇÕES POR DANOS CAUSADOS AO PATRIMÔNIO PÚBLICO - PRINCIPAL	-7.000		
1.9.2.1.01.0.1.9014 (1.759.0141)	DEDUÇÃO - INDENIZAÇÕES POR PREJUÍZOS CAUSADOS AO ERÁRIO PÚBLICO	-7.000		
1.9.2.1.99.0.0.9000	DEDUÇÃO DE OUTRAS INDENIZAÇÕES	-2.436.000		
1.9.2.1.99.0.1.9000	DEDUÇÃO - OUTRAS INDENIZAÇÕES - PRINCIPAL	-2.436.000		
1.9.2.1.99.0.1.9005 (1.759.0141)	DEDUÇÃO - INDENIZAÇÃO POR DANOS MORAIS COLETIVOS - LEI 12.207/93	-2.436.000		
1.9.9.0.00.0.0.9000	DEDUÇÃO DE DEMAIS RECEITAS CORRENTES		-298.000	
1.9.9.9.00.0.0.9000	DEDUÇÃO - OUTRAS RECEITAS CORRENTES		-298.000	
1.9.9.9.12.0.0.9000	DEDUÇÃO - ENCARGOS LEGAIS PELA INSCRIÇÃO EM DÍVIDA ATIVA E RECEITAS DE ÔNUS DE SUCUMBÊNCIA	-298.000		
1.9.9.9.12.1.0.9000	DEDUÇÃO - ENCARGOS LEGAIS PELA INSCRIÇÃO EM DÍVIDA ATIVA	-298.000		
1.9.9.9.12.1.1.9000	DEDUÇÃO - ENCARGOS LEGAIS PELA INSCRIÇÃO EM DÍVIDA ATIVA - PRINCIPAL	-298.000		
1.9.9.9.12.1.1.9007 (1.799.0163)	DEDUÇÃO - ENCARGOS LEGAIS PELA INSCRIÇÃO EM DÍVIDA ATIVA -	-298.000		

DEMONSTRATIVO DA RECEITA

R\$ 1,00

2952 - FUNDO ESTADUAL DE PROTEÇÃO E DEFESA DO CONSUMIDOR - FEDC

CÓDIGO	ESPECIFICAÇÃO	ALÍNEA / SUBALÍNEA	ORIGEM/ESPÉCIE/RUBRICA	CATEGORIA ECONÔMICA
	LEI Nº. 20.233/2018			
	TOTAL DA RECEITA			30.242.000

FUNDOS ESPECIAIS

(R\$ 1,00)

DEMONSTRATIVO DAS DESPESAS POR FONTES DE RECURSOS, CONFORME OS PROJETOS, ATIVIDADES E OPERAÇÕES ESPECIAIS E AS CATEGORIAS ECONÔMICAS

2900 - SECRETARIA DE ESTADO DE SEGURANÇA PÚBLICA

2952 - FUNDO ESTADUAL DE PROTEÇÃO E DEFESA DO CONSUMIDOR - FEDC

CÓDIGO	ESPECIFICAÇÃO	TOTAL	PROJETOS	ATIVIDADES	OPERAÇÕES ESPECIAIS	RESERVA DE CONTINGÊNCIA	CATEGORIA ECONÔMICA	
							CORRENTE	CAPITAL
17590141	RECURSOS VINCULADOS A FUNDOS	5.700.000			5.700.000	5.700.000		
17990142	OUTRAS VINCULAÇÕES LEGAIS - AÇÕES E PROGRAMAS ESPECÍFICOS	23.756.000		1.875.000	21.881.000	21.881.000	1.825.000	50.000
17990163	OUTRAS VINCULAÇÕES LEGAIS - ENCARGOS LEGAIS E HONORÁRIOS ADVOCATÍCIOS	786.000			786.000	786.000		
	TOTAL	30.242.000		1.875.000	28.367.000	28.367.000	1.825.000	50.000

DEMONSTRATIVO DA RECEITA

R\$ 1,00

2953 - FUNDO ESPECIAL DE REAPARELHAMENTO E MODERNIZAÇÃO DO CORPO DE BOMBEIROS MILITAR DO ESTADO DE GOIÁS - FUNEBOM

CÓDIGO	ESPECIFICAÇÃO	ALÍNEA / SUBALÍNEA	ORIGEM/ESPÉCIE/RUBRICA	CATEGORIA ECONÔMICA
1.0.0.0.00.0.0.0000	RECEITAS CORRENTES			21.019.000
1.1.0.0.00.0.0.0000	IMPOSTOS, TAXAS E CONTRIBUIÇÕES DE MELHORIA		18.126.000	
1.1.2.0.00.0.0.0000	TAXAS		18.126.000	
1.1.2.2.00.0.0.0000	TAXAS PELA PRESTAÇÃO DE SERVIÇOS		18.126.000	
1.1.2.2.01.0.0.0000	TAXA PELA PRESTAÇÃO DE SERVIÇOS EM GERAL	18.126.000		
1.1.2.2.01.0.1.0000	TAXAS PELA PRESTAÇÃO DE SERVIÇOS EM GERAL - PRINCIPAL	16.698.000		
1.1.2.2.01.0.1.0001 (1.753.0161)	TAXAS PELA PRESTAÇÃO DE SERVIÇOS			
		9.581.000		
1.1.2.2.01.0.1.0018 (1.753.0161)	TAXA DE UTILIZAÇÃO POTENCIAL DO SERVIÇO DE EXTINÇÃO DE INCÊNDIO	7.117.000		
1.1.2.2.01.0.5.0000	TAXAS PELA PRESTAÇÃO DE SERVIÇOS EM GERAL - MULTAS	940.000		
1.1.2.2.01.0.5.0001 (1.753.0161)	TAXA PELA PRESTAÇÃO DE SERVIÇOS - MULTA DE MORA			
		940.000		
1.1.2.2.01.0.6.0000	TAXAS PELA PRESTAÇÃO DE SERVIÇOS EM GERAL - JUROS	488.000		
1.1.2.2.01.0.6.0001 (1.753.0161)	TAXA PELA PRESTAÇÃO DE SERVIÇOS - JUROS DE MORA			
		488.000		
1.3.0.0.00.0.0.0000	RECEITA PATRIMONIAL		2.834.000	
1.3.1.0.00.0.0.0000	EXPLORAÇÃO DO PATRIMÔNIO IMOBILIÁRIO DO ESTADO		62.000	
1.3.1.1.00.0.0.0000	EXPLORAÇÃO DO PATRIMÔNIO IMOBILIÁRIO DO ESTADO		62.000	
1.3.1.1.02.0.0.0000	CONCESSÃO, PERMISSÃO, AUTORIZAÇÃO OU CESSÃO DO DIREITO DE USO DE BENS IMÓVEIS PÚBLICOS	62.000		
1.3.1.1.02.0.1.0000	CONCESSÃO, PERMISSÃO, AUTORIZAÇÃO OU CESSÃO DO DIREITO DE USO DE BENS IMÓVEIS PÚBLICOS - PRINCIPAL	62.000		
1.3.1.1.02.0.1.0019 (1.501.0129)	OUTRAS RECEITAS DE CONCESSÕES E PERMISSÕES - DIREITOS DE USO DE BENS PÚBLICOS	62.000		
1.3.2.0.00.0.0.0000	VALORES MOBILIÁRIOS		2.772.000	
1.3.2.1.00.0.0.0000	JUROS E CORREÇÕES MONETÁRIAS		2.772.000	
1.3.2.1.01.0.0.0000	REMUNERAÇÃO DE DEPÓSITOS BANCÁRIOS	2.772.000		
1.3.2.1.01.0.1.0000	REMUNERAÇÃO DE DEPÓSITOS BANCÁRIOS - PRINCIPAL	2.772.000		
1.3.2.1.01.0.1.0006 (1.700.0290)	REMUNERAÇÃO DE DEPÓSITOS DE POUPANÇA - OUTRAS TRANSFERÊNCIAS DE CONVÊNIOS OU INSTRUMENTOS CONGÊNERES DA UNIÃO	179.000		
1.3.2.1.01.0.1.0065 (1.759.0141)	RENDIMENTO APLICAÇÃO CURTO PRAZO EM CONTA CORRENTE - RECURSOS VINCULADOS A FUNDOS	1.000		
1.3.2.1.01.0.1.0084 (1.753.0161)	RENDIMENTOS DE APLICAÇÕES DE CURTO PRAZO EM CONTA CORRENTE - RECURSOS DE TAXAS PELA PRESTAÇÃO DE SERVIÇOS	2.592.000		
1.9.0.0.00.0.0.0000	OUTRAS RECEITAS CORRENTES		59.000	
1.9.1.0.00.0.0.0000	MULTAS ADMINISTRATIVAS CONTRATUAIS E JUDICIAIS		59.000	
1.9.1.1.00.0.0.0000	MULTAS ADMINISTRATIVAS, CONTRATUAIS E JUDICIAIS		59.000	
1.9.1.1.08.0.0.0000	MULTAS DECORRENTES DE SENTENÇAS JUDICIAIS	59.000		
1.9.1.1.08.0.1.0000	MULTAS DECORRENTES DE SENTENÇAS JUDICIAIS - PRINCIPAL	59.000		
1.9.1.1.08.0.1.0006 (1.759.0141)	MULTAS DECORRENTES DE SENTENÇAS JUDICIAIS			
		59.000		

DEMONSTRATIVO DA RECEITA

R\$ 1,00

2953 - FUNDO ESPECIAL DE REAPARELHAMENTO E MODERNIZAÇÃO DO CORPO DE BOMBEIROS MILITAR DO ESTADO DE GOIÁS - FUNEBOM

CÓDIGO	ESPECIFICAÇÃO	ALÍNEA / SUBALÍNEA	ORIGEM/ESPÉCIE/RUBRICA	CATEGORIA ECONÔMICA
2.0.0.0.00.0.0.0000	RECEITAS DE CAPITAL			772.000
2.4.0.0.00.0.0.0000	TRANSFERÊNCIAS DE CAPITAL		772.000	
2.4.1.0.00.0.0.0000	TRANSFERÊNCIAS DA UNIÃO E DE SUAS ENTIDADES		772.000	
2.4.1.4.00.0.0.0000	TRANSFERÊNCIAS DE CONVÊNIO DA UNIÃO E DE SUAS ENTIDADES		772.000	
2.4.1.4.99.0.0.0000	OUTRAS TRANSFERÊNCIAS DE CONVÊNIO DA UNIÃO E DE SUAS ENTIDADES	772.000		
2.4.1.4.99.0.1.0000	OUTRAS TRANSFERÊNCIAS DE CONVÊNIO DA UNIÃO E DE SUAS ENTIDADES - PRINCIPAL	772.000		
2.4.1.4.99.0.1.0009 (1.700.0290)	TRANSF. CONV. UNIÃO PARA SEG. PÚBLICA - RECURSOS PARA AQUISIÇÃO DE EQUIPAMENTOS E OU BENS PERMANENTES	772.000		
1.0.0.0.00.0.0.9000	DEDUÇÃO - RECEITAS CORRENTES			-6.252.000
1.1.0.0.00.0.0.9000	DEDUÇÃO DOS IMPOSTOS, TAXAS E CONTRIBUIÇÕES DE MELHORIA		-5.437.000	
1.1.2.0.00.0.0.9000	DEDUÇÃO DE TAXAS		-5.437.000	
1.1.2.2.00.0.0.9000	DEDUÇÃO DE TAXAS PELA PRESTAÇÃO DE SERVIÇOS		-5.437.000	
1.1.2.2.01.0.0.9000	DEDUÇÃO - TAXAS PELA PRESTAÇÃO DE SERVIÇOS EM GERAL	-5.437.000		
1.1.2.2.01.0.1.9000	DEDUÇÃO - TAXAS PELA PRESTAÇÃO DE SERVIÇOS EM GERAL - PRINCIPAL	-5.009.000		
1.1.2.2.01.0.1.9001 (1.753.0161)	DEDUÇÃO - TAXAS PELA PRESTAÇÃO DE SERVIÇOS			
		-2.874.000		
1.1.2.2.01.0.1.9018 (1.753.0161)	DEDUÇÃO - TAXA DE UTILIZAÇÃO POTENCIAL DO SERVIÇO DE EXTINGUIÇÃO DE INCÊNDIO	-2.135.000		
1.1.2.2.01.0.5.9000	DEDUÇÃO - TAXAS PELA PRESTAÇÃO DE SERVIÇOS EM GERAL - MULTAS	-282.000		
1.1.2.2.01.0.5.9001 (1.753.0161)	DEDUÇÃO - TAXA PELA PRESTAÇÃO DE SERVIÇOS - MULTA DE MORA			
		-282.000		
1.1.2.2.01.0.6.9000	DEDUÇÃO - TAXAS PELA PRESTAÇÃO DE SERVIÇOS EM GERAL - JUROS	-146.000		
1.1.2.2.01.0.6.9001 (1.753.0161)	DEDUÇÃO - TAXA PELA PRESTAÇÃO DE SERVIÇOS - JUROS DE MORA			
		-146.000		
1.3.0.0.00.0.0.9000	DEDUÇÃO DA RECEITA PATRIMONIAL		-797.000	
1.3.1.0.00.0.0.9000	DEDUÇÃO DA EXPLORAÇÃO DO PATRIMÔNIO IMOBILIÁRIO DO ESTADO		-19.000	
1.3.1.1.00.0.0.9000	DEDUÇÃO - EXPLORAÇÃO DO PATRIMÔNIO IMOBILIÁRIO DO ESTADO		-19.000	
1.3.1.1.02.0.0.9000	DEDUÇÃO - CONCESSÃO, PERMISSÃO, AUTORIZAÇÃO OU CESSÃO DO DIREITO DE USO DE BENS IMÓVEIS PÚBLICOS	-19.000		
1.3.1.1.02.0.1.9000	DEDUÇÃO - CONCESSÃO, PERMISSÃO, AUTORIZAÇÃO OU CESSÃO DO DIREITO DE USO DE BENS IMÓVEIS PÚBLICOS - PRINCIPAL	-19.000		
1.3.1.1.02.0.1.9019 (1.501.0129)	DEDUÇÃO - OUTRAS RECEITAS DE CONCESSÕES E PERMISSÕES - DIREITOS DE USO DE BENS PÚBLICOS	-19.000		
1.3.2.0.00.0.0.9000	DEDUÇÃO DE VALORES MOBILIÁRIOS		-778.000	
1.3.2.1.00.0.0.9000	DEDUÇÃO DE JUROS E CORREÇÕES MONETÁRIAS		-778.000	
1.3.2.1.01.0.0.9000	DEDUÇÃO - REMUNERAÇÃO DE DEPÓSITOS BANCÁRIOS	-778.000		
1.3.2.1.01.0.1.9000	DEDUÇÃO - REMUNERAÇÃO DE DEPÓSITOS BANCÁRIOS - PRINCIPAL	-778.000		
1.3.2.1.01.0.1.9084 (1.753.0161)	DEDUÇÃO - RENDIMENTOS DE APLICAÇÕES DE CURTO PRAZO EM CONTA CORRENTE - RECURSOS DE TAXAS PELA PRESTAÇÃO DE	-778.000		

DEMONSTRATIVO DA RECEITA

R\$ 1,00

2953 - FUNDO ESPECIAL DE REAPARELHAMENTO E MODERNIZAÇÃO DO CORPO DE BOMBEIROS MILITAR DO ESTADO DE GOIÁS - FUNEBOM

CÓDIGO	ESPECIFICAÇÃO	ALÍNEA / SUBALÍNEA	ORIGEM/ESPÉCIE/RUBRICA	CATEGORIA ECONÔMICA
1.9.0.0.00.0.0.9000	SERVIÇOS			
	DEDUÇÃO DE OUTRAS RECEITAS CORRENTES		-18.000	
1.9.1.0.00.0.0.9000	DEDUÇÃO DE MULTAS ADMINISTRATIVAS CONTRATUAIS E JUDICIAIS		-18.000	
1.9.1.1.00.0.0.9000	DEDUÇÃO - MULTAS ADMINISTRATIVAS, CONTRATUAIS E JUDICIAIS		-18.000	
1.9.1.1.08.0.0.9000	DEDUÇÃO - MULTAS DECORRENTES DE SENTENÇAS JUDICIAIS	-18.000		
1.9.1.1.08.0.1.9000	DEDUÇÃO - MULTAS DECORRENTES DE SENTENÇAS JUDICIAIS - PRINCIPAL	-18.000		
1.9.1.1.08.0.1.9006 (1.759.0141)	DEDUÇÃO - MULTAS DECORRENTES DE SENTENÇAS JUDICIAIS	-18.000		
	TOTAL DA RECEITA			15.539.000

FUNDOS ESPECIAIS

(R\$ 1,00)

DEMONSTRATIVO DAS DESPESAS POR FONTES DE RECURSOS, CONFORME OS PROJETOS, ATIVIDADES E OPERAÇÕES ESPECIAIS E AS CATEGORIAS ECONÔMICAS

2900 - SECRETARIA DE ESTADO DE SEGURANÇA PÚBLICA

2953 - FUNDO ESPECIAL DE REAPARELHAMENTO E MODERNIZAÇÃO DO CORPO DE BOMBEIROS MILITAR DO ESTADO DE GOIÁS - FUNEBOM

CÓDIGO	ESPECIFICAÇÃO	TOTAL	PROJETOS	ATIVIDADES	OPERAÇÕES ESPECIAIS	RESERVA DE CONTINGÊNCIA	CATEGORIA ECONÔMICA	
							CORRENTE	CAPITAL
15010129	OUTROS RECURSOS NÃO VINCULADOS - CONCESSÕES, PERMISSÕES E DELEGAÇÕES	43.000			43.000	43.000		
17000290	OUTRAS TRANSFERÊNCIAS DE CONVÊNIOS OU INSTRUMENTOS CONGÊNERES DA UNIÃO - ADMINISTRAÇÃO INDIRETA	951.000		951.000				951.000
17530161	RECURSOS PROVENIENTES DE TAXAS E CONTRIBUIÇÕES - TAXAS POR SERVIÇOS PÚBLICOS	14.503.000	493.000	13.507.000	503.000	503.000	12.000.000	2.000.000
17590141	RECURSOS VINCULADOS A FUNDOS	42.000			42.000	42.000		
	TOTAL	15.539.000	493.000	14.458.000	588.000	588.000	12.000.000	2.951.000

DEMONSTRATIVO DA RECEITA

R\$ 1,00

2954 - FUNDO DE REAPARELHAMENTO E APERFEIÇOAMENTO DA POLÍCIA MILITAR - FREAP/PM

CÓDIGO	ESPECIFICAÇÃO	ALÍNEA / SUBALÍNEA	ORIGEM/ESPÉCIE/RUBRICA	CATEGORIA ECONÔMICA
1.0.0.0.00.0.0.0000	RECEITAS CORRENTES			13.364.000
1.1.0.0.00.0.0.0000	IMPOSTOS, TAXAS E CONTRIBUIÇÕES DE MELHORIA		12.589.000	
1.1.2.0.00.0.0.0000	TAXAS		12.589.000	
1.1.2.2.00.0.0.0000	TAXAS PELA PRESTAÇÃO DE SERVIÇOS		12.589.000	
1.1.2.2.01.0.0.0000	TAXA PELA PRESTAÇÃO DE SERVIÇOS EM GERAL	12.589.000		
1.1.2.2.01.0.1.0000	TAXAS PELA PRESTAÇÃO DE SERVIÇOS EM GERAL - PRINCIPAL	12.589.000		
1.1.2.2.01.0.1.0001 (1.753.0161)	TAXAS PELA PRESTAÇÃO DE SERVIÇOS	12.589.000		
1.3.0.0.00.0.0.0000	RECEITA PATRIMONIAL		775.000	
1.3.1.0.00.0.0.0000	EXPLORAÇÃO DO PATRIMÔNIO IMOBILIÁRIO DO ESTADO		34.000	
1.3.1.1.00.0.0.0000	EXPLORAÇÃO DO PATRIMÔNIO IMOBILIÁRIO DO ESTADO		34.000	
1.3.1.1.02.0.0.0000	CONCESSÃO, PERMISSÃO, AUTORIZAÇÃO OU CESSÃO DO DIREITO DE USO DE BENS IMÓVEIS PÚBLICOS	34.000		
1.3.1.1.02.0.1.0000	CONCESSÃO, PERMISSÃO, AUTORIZAÇÃO OU CESSÃO DO DIREITO DE USO DE BENS IMÓVEIS PÚBLICOS - PRINCIPAL	34.000		
1.3.1.1.02.0.1.0014 (1.501.0129)	CONCESSÃO, PERMISSÃO, AUTORIZAÇÃO OU CESSÃO DO DIREITO DE USO DE BENS IMÓVEIS PÚBLICOS	34.000		
1.3.2.0.00.0.0.0000	VALORES MOBILIÁRIOS		741.000	
1.3.2.1.00.0.0.0000	JUROS E CORREÇÕES MONETÁRIAS		741.000	
1.3.2.1.01.0.0.0000	REMUNERAÇÃO DE DEPÓSITOS BANCÁRIOS	741.000		
1.3.2.1.01.0.1.0000	REMUNERAÇÃO DE DEPÓSITOS BANCÁRIOS - PRINCIPAL	741.000		
1.3.2.1.01.0.1.0084 (1.753.0161)	RENDIMENTOS DE APLICAÇÕES DE CURTO PRAZO EM CONTA CORRENTE - RECURSOS DE TAXAS PELA PRESTAÇÃO DE SERVIÇOS	741.000		
1.0.0.0.00.0.0.9000	DEDUÇÃO - RECEITAS CORRENTES			-4.009.000
1.1.0.0.00.0.0.9000	DEDUÇÃO DOS IMPOSTOS, TAXAS E CONTRIBUIÇÕES DE MELHORIA		-3.777.000	
1.1.2.0.00.0.0.9000	DEDUÇÃO DE TAXAS		-3.777.000	
1.1.2.2.00.0.0.9000	DEDUÇÃO DE TAXAS PELA PRESTAÇÃO DE SERVIÇOS		-3.777.000	
1.1.2.2.01.0.0.9000	DEDUÇÃO - TAXAS PELA PRESTAÇÃO DE SERVIÇOS EM GERAL	-3.777.000		
1.1.2.2.01.0.1.9000	DEDUÇÃO - TAXAS PELA PRESTAÇÃO DE SERVIÇOS EM GERAL - PRINCIPAL	-3.777.000		
1.1.2.2.01.0.1.9001 (1.753.0161)	DEDUÇÃO - TAXAS PELA PRESTAÇÃO DE SERVIÇOS	-3.777.000		
1.3.0.0.00.0.0.9000	DEDUÇÃO DA RECEITA PATRIMONIAL		-232.000	
1.3.1.0.00.0.0.9000	DEDUÇÃO DA EXPLORAÇÃO DO PATRIMÔNIO IMOBILIÁRIO DO ESTADO		-10.000	
1.3.1.1.00.0.0.9000	DEDUÇÃO - EXPLORAÇÃO DO PATRIMÔNIO IMOBILIÁRIO DO ESTADO		-10.000	
1.3.1.1.02.0.0.9000	DEDUÇÃO - CONCESSÃO, PERMISSÃO, AUTORIZAÇÃO OU CESSÃO DO DIREITO DE USO DE BENS IMÓVEIS PÚBLICOS	-10.000		
1.3.1.1.02.0.1.9000	DEDUÇÃO - CONCESSÃO, PERMISSÃO, AUTORIZAÇÃO OU CESSÃO DO DIREITO DE USO DE BENS IMÓVEIS PÚBLICOS - PRINCIPAL	-10.000		
1.3.1.1.02.0.1.9014 (1.501.0129)	DEDUÇÃO - CONCESSÃO, PERMISSÃO, AUTORIZAÇÃO OU CESSÃO DO DIREITO DE USO DE BENS IMÓVEIS PÚBLICOS	-10.000		
1.3.2.0.00.0.0.9000	DEDUÇÃO DE VALORES MOBILIÁRIOS		-222.000	
1.3.2.1.00.0.0.9000	DEDUÇÃO DE JUROS E CORREÇÕES MONETÁRIAS		-222.000	
1.3.2.1.01.0.0.9000	DEDUÇÃO - REMUNERAÇÃO DE DEPÓSITOS BANCÁRIOS	-222.000		

DEMONSTRATIVO DA RECEITA

R\$ 1,00

2954 - FUNDO DE REAPARELHAMENTO E APERFEIÇOAMENTO DA POLÍCIA MILITAR - FREAP/PM

CÓDIGO	ESPECIFICAÇÃO	ALÍNEA / SUBALÍNEA	ORIGEM/ESPÉCIE/RUBRICA	CATEGORIA ECONÔMICA
1.3.2.1.01.0.1.9000	DEDUÇÃO - REMUNERAÇÃO DE DEPÓSITOS BANCÁRIOS - PRINCIPAL	-222.000		
1.3.2.1.01.0.1.9084 (1.753.0161)	DEDUÇÃO - RENDIMENTOS DE APLICAÇÕES DE CURTO PRAZO EM CONTA CORRENTE - RECURSOS DE TAXAS PELA PRESTAÇÃO DE SERVIÇOS	-222.000		
	TOTAL DA RECEITA			9.355.000

FUNDOS ESPECIAIS

(R\$ 1,00)

DEMONSTRATIVO DAS DESPESAS POR FONTES DE RECURSOS, CONFORME OS PROJETOS, ATIVIDADES E OPERAÇÕES ESPECIAIS E AS CATEGORIAS ECONÔMICAS

2900 - SECRETARIA DE ESTADO DE SEGURANÇA PÚBLICA

2954 - FUNDO DE REAPARELHAMENTO E APERFEIÇOAMENTO DA POLÍCIA MILITAR - FREAP/PM

CÓDIGO	ESPECIFICAÇÃO	TOTAL	PROJETOS	ATIVIDADES	OPERAÇÕES ESPECIAIS	RESERVA DE CONTINGÊNCIA	CATEGORIA ECONÔMICA	
							CORRENTE	CAPITAL
15010129	OUTROS RECURSOS NÃO VINCULADOS - CONCESSÕES, PERMISSÕES E DELEGAÇÕES	24.000			24.000	24.000		
17530161	RECURSOS PROVENIENTES DE TAXAS E CONTRIBUIÇÕES - TAXAS POR SERVIÇOS PÚBLICOS	9.331.000	10.000	2.990.000	6.331.000	6.331.000	2.500.000	500.000
	TOTAL	9.355.000	10.000	2.990.000	6.355.000	6.355.000	2.500.000	500.000

DEMONSTRATIVO DA RECEITA

R\$ 1,00

2955 - FUNDO ESPECIAL DE APOIO AO COMBATE À LAVAGEM DE CAPITALS E ÀS ORGANIZAÇÕES CRIMINOSAS

CÓDIGO	ESPECIFICAÇÃO	ALÍNEA / SUBALÍNEA	ORIGEM/ESPÉCIE/RUBRICA	CATEGORIA ECONÔMICA
1.0.0.0.00.0.0.0000	RECEITAS CORRENTES			428.000
1.3.0.0.00.0.0.0000	RECEITA PATRIMONIAL		388.000	
1.3.1.0.00.0.0.0000	EXPLORAÇÃO DO PATRIMÔNIO IMOBILIÁRIO DO ESTADO		20.000	
1.3.1.1.00.0.0.0000	EXPLORAÇÃO DO PATRIMÔNIO IMOBILIÁRIO DO ESTADO		20.000	
1.3.1.1.02.0.0.0000	CONCESSÃO, PERMISSÃO, AUTORIZAÇÃO OU CESSÃO DO DIREITO DE USO DE BENS IMÓVEIS PÚBLICOS	20.000		
1.3.1.1.02.0.1.0000	CONCESSÃO, PERMISSÃO, AUTORIZAÇÃO OU CESSÃO DO DIREITO DE USO DE BENS IMÓVEIS PÚBLICOS - PRINCIPAL	20.000		
1.3.1.1.02.0.1.0015 (1.501.0129)	RECEITA DE CONCESSÃO DE DIREITO REAL DE USO DE ÁREA PÚBLICA	20.000		
1.3.2.0.00.0.0.0000	VALORES MOBILIÁRIOS		368.000	
1.3.2.1.00.0.0.0000	JUROS E CORREÇÕES MONETÁRIAS		368.000	
1.3.2.1.01.0.0.0000	REMUNERAÇÃO DE DEPÓSITOS BANCÁRIOS	368.000		
1.3.2.1.01.0.1.0000	REMUNERAÇÃO DE DEPÓSITOS BANCÁRIOS - PRINCIPAL	368.000		
1.3.2.1.01.0.1.0087 (1.753.0138)	RENDIMENTOS DE APLICAÇÕES DE CURTO PRAZO EM CONTA CORRENTE - RECURSOS DE EMOLUMENTOS E CUSTAS EXTRA JUDICIAIS	368.000		
1.7.0.0.00.0.0.0000	TRANSFERÊNCIAS CORRENTES		40.000	
1.7.1.0.00.0.0.0000	TRANSFERÊNCIAS DA UNIÃO E DE SUAS ENTIDADES		20.000	
1.7.1.7.00.0.0.0000	TRANSFERÊNCIAS DE CONVÊNIO DA UNIÃO E DE SUAS ENTIDADES		20.000	
1.7.1.7.99.0.0.0000	OUTRAS TRANSFERÊNCIAS DE CONVÊNIO DA UNIÃO E DE SUAS ENTIDADES	20.000		
1.7.1.7.99.0.1.0000	OUTRAS TRANSFERÊNCIAS DE CONVÊNIO DA UNIÃO E DE SUAS ENTIDADES - PRINCIPAL	20.000		
1.7.1.7.99.0.1.0008 (1.700.0290)	TRANSF. CONV. UNIÃO PARA SEG. PÚBLICA - RECURSOS PARA CUSTEIO DE DESPESAS CORRENTES	20.000		
1.7.4.0.00.0.0.0000	TRANSFERÊNCIAS DE INSTITUIÇÕES PRIVADAS		20.000	
1.7.4.1.00.0.0.0000	TRANSFERÊNCIAS DE INSTITUIÇÕES PRIVADAS		20.000	
1.7.4.1.99.0.0.0000	OUTRAS TRANSFERÊNCIAS DE INSTITUIÇÕES PRIVADAS	20.000		
1.7.4.1.99.0.1.0000	OUTRAS TRANSFERÊNCIAS DE INSTITUIÇÕES PRIVADAS - PRINCIPAL	20.000		
1.7.4.1.99.0.1.0008 (1.703.0292)	TRANSFERÊNCIAS DE CONVÊNIO DE INSTITUIÇÕES PRIVADAS PARA SEGURANÇA PÚBLICA	20.000		
2.0.0.0.00.0.0.0000	RECEITAS DE CAPITAL			20.000
2.4.0.0.00.0.0.0000	TRANSFERÊNCIAS DE CAPITAL		20.000	
2.4.1.0.00.0.0.0000	TRANSFERÊNCIAS DA UNIÃO E DE SUAS ENTIDADES		20.000	
2.4.1.4.00.0.0.0000	TRANSFERÊNCIAS DE CONVÊNIO DA UNIÃO E DE SUAS ENTIDADES		20.000	
2.4.1.4.99.0.0.0000	OUTRAS TRANSFERÊNCIAS DE CONVÊNIO DA UNIÃO E DE SUAS ENTIDADES	20.000		
2.4.1.4.99.0.1.0000	OUTRAS TRANSFERÊNCIAS DE CONVÊNIO DA UNIÃO E DE SUAS ENTIDADES - PRINCIPAL	20.000		
2.4.1.4.99.0.1.0009 (1.700.0290)	TRANSF. CONV. UNIÃO PARA SEG. PÚBLICA - RECURSOS PARA AQUISIÇÃO DE EQUIPAMENTOS E OU BENS PERMANENTES	20.000		
1.0.0.0.00.0.0.9000	DEDUÇÃO - RECEITAS CORRENTES			-227.000
1.3.0.0.00.0.0.9000	DEDUÇÃO DA RECEITA PATRIMONIAL		-227.000	

DEMONSTRATIVO DA RECEITA

R\$ 1,00

2955 - FUNDO ESPECIAL DE APOIO AO COMBATE À LAVAGEM DE CAPITALS E ÀS ORGANIZAÇÕES CRIMINOSAS

CÓDIGO	ESPECIFICAÇÃO	ALÍNEA / SUBALÍNEA	ORIGEM/ESPÉCIE/RUBRICA	CATEGORIA ECONÔMICA
1.3.1.0.00.0.0.9000	DEDUÇÃO DA EXPLORAÇÃO DO PATRIMÔNIO IMOBILIÁRIO DO ESTADO		-6.000	
1.3.1.1.00.0.0.9000	DEDUÇÃO - EXPLORAÇÃO DO PATRIMÔNIO IMOBILIÁRIO DO ESTADO		-6.000	
1.3.1.1.02.0.0.9000	DEDUÇÃO - CONCESSÃO, PERMISSÃO, AUTORIZAÇÃO OU CESSÃO DO DIREITO DE USO DE BENS IMÓVEIS PÚBLICOS	-6.000		
1.3.1.1.02.0.1.9000	DEDUÇÃO - CONCESSÃO, PERMISSÃO, AUTORIZAÇÃO OU CESSÃO DO DIREITO DE USO DE BENS IMÓVEIS PÚBLICOS - PRINCIPAL	-6.000		
1.3.1.1.02.0.1.9015 (1.501.0129)	DEDUÇÃO - RECEITA DE CONCESSÃO DE DIREITO REAL DE USO DE ÁREA PÚBLICA	-6.000		
1.3.2.0.00.0.0.9000	DEDUÇÃO DE VALORES MOBILIÁRIOS		-221.000	
1.3.2.1.00.0.0.9000	DEDUÇÃO DE JUROS E CORREÇÕES MONETÁRIAS		-221.000	
1.3.2.1.01.0.0.9000	DEDUÇÃO - REMUNERAÇÃO DE DEPÓSITOS BANCÁRIOS	-221.000		
1.3.2.1.01.0.1.9000	DEDUÇÃO - REMUNERAÇÃO DE DEPÓSITOS BANCÁRIOS - PRINCIPAL	-221.000		
1.3.2.1.01.0.1.9087 (1.753.0138)	DEDUÇÃO - RENDIMENTOS DE APLICAÇÕES DE CURTO PRAZO EM CONTA CORRENTE - RECURSOS DE EMOLUMENTOS E CUSTAS EXTRA JUDICIAIS	-221.000		
TOTAL DA RECEITA				221.000

FUNDOS ESPECIAIS

(R\$ 1,00)

DEMONSTRATIVO DAS DESPESAS POR FONTES DE RECURSOS, CONFORME OS PROJETOS, ATIVIDADES E OPERAÇÕES ESPECIAIS E AS CATEGORIAS ECONÔMICAS

2900 - SECRETARIA DE ESTADO DE SEGURANÇA PÚBLICA

2955 - FUNDO ESPECIAL DE APOIO AO COMBATE À LAVAGEM DE CAPITAIS E ÀS ORGANIZAÇÕES CRIMINOSAS

CÓDIGO	ESPECIFICAÇÃO	TOTAL	PROJETOS	ATIVIDADES	OPERAÇÕES ESPECIAIS	RESERVA DE CONTINGÊNCIA	CATEGORIA ECONÔMICA	
							CORRENTE	CAPITAL
15010129	OUTROS RECURSOS NÃO VINCULADOS - CONCESSÕES, PERMISSÕES E DELEGAÇÕES	14.000			14.000	14.000		
17000290	OUTRAS TRANSFERÊNCIAS DE CONVÊNIOS OU INSTRUMENTOS CONGÊNERES DA UNIÃO - ADMINISTRAÇÃO INDIRETA	40.000		40.000			20.000	20.000
17030292	OUTRAS TRANSFERÊNCIAS DE CONVÊNIOS OU INSTRUMENTOS CONGÊNERES DE OUTRAS ENTIDADES - ADMINISTRAÇÃO INDIRETA	20.000		20.000				20.000
17530138	RECURSOS PROVENIENTES DE TAXAS E CONTRIBUIÇÕES - EMOLUMENTOS E CUSTAS EXTRAJUDICIAIS	147.000	20.000	50.000	77.000	77.000	30.000	40.000
	TOTAL	221.000	20.000	110.000	91.000	91.000	50.000	80.000

FUNDOS ESPECIAIS

(R\$ 1,00)

DEMONSTRATIVO DAS DESPESAS POR FONTES DE RECURSOS, CONFORME OS PROJETOS, ATIVIDADES E OPERAÇÕES ESPECIAIS E AS CATEGORIAS ECONÔMICAS

2906 - DIRETORIA GERAL DE ADMINISTRAÇÃO PENITENCIÁRIA

CÓDIGO	ESPECIFICAÇÃO	TOTAL	PROJETOS	ATIVIDADES	OPERAÇÕES ESPECIAIS	RESERVA DE CONTINGÊNCIA	CATEGORIA ECONÔMICA	
							CORRENTE	CAPITAL
15000100	RECURSOS NÃO VINCULADOS DE IMPOSTOS - RECEITAS ORDINÁRIAS	13.100.000	70.000	13.030.000			7.965.000	5.135.000
17490223	OUTRAS VINCULAÇÕES DE TRANSFERÊNCIAS - CORRENTES	190.000		190.000			190.000	
17490224	OUTRAS VINCULAÇÕES DE TRANSFERÊNCIAS - CAPITAL	1.224.000	224.000	1.000.000				1.224.000
17530138	RECURSOS PROVENIENTES DE TAXAS E CONTRIBUIÇÕES - EMOLUMENTOS E CUSTAS EXTRAJUDICIAIS	482.000			482.000	482.000		
17590141	RECURSOS VINCULADOS A FUNDOS	513.000	10.000	503.000			320.000	193.000
17990142	OUTRAS VINCULAÇÕES LEGAIS - AÇÕES E PROGRAMAS ESPECÍFICOS	1.069.000	10.000	1.059.000			197.000	872.000
	TOTAL	16.578.000	314.000	15.782.000	482.000	482.000	8.672.000	7.424.000

DEMONSTRATIVO DA RECEITA

R\$ 1,00

2951 - FUNDO PENITENCIÁRIO ESTADUAL - FUNPES

CÓDIGO	ESPECIFICAÇÃO	ALÍNEA / SUBALÍNEA	ORIGEM/ESPÉCIE/RUBRICA	CATEGORIA ECONÔMICA
1.0.0.0.00.0.0.0000	RECEITAS CORRENTES			4.363.000
1.3.0.0.00.0.0.0000	RECEITA PATRIMONIAL		2.434.000	
1.3.1.0.00.0.0.0000	EXPLORAÇÃO DO PATRIMÔNIO IMOBILIÁRIO DO ESTADO		261.000	
1.3.1.1.00.0.0.0000	EXPLORAÇÃO DO PATRIMÔNIO IMOBILIÁRIO DO ESTADO		261.000	
1.3.1.1.01.0.0.0000	ALUGUÉIS, ARRENDAMENTOS, FOROS, LAUDÊMIOS, TARIFAS DE OCUPAÇÃO	261.000		
1.3.1.1.01.1.0.0000	ALUGUÉIS E ARRENDAMENTOS	261.000		
1.3.1.1.01.1.1.0000	ALUGUÉIS E ARRENDAMENTOS - PRINCIPAL	261.000		
1.3.1.1.01.1.1.0007 (1.759.0141)	ALUGUÉIS E ARRENDAMENTOS BENS IMÓVEIS			
		261.000		
1.3.2.0.00.0.0.0000	VALORES MOBILIÁRIOS		2.173.000	
1.3.2.1.00.0.0.0000	JUROS E CORREÇÕES MONETÁRIAS		2.173.000	
1.3.2.1.01.0.0.0000	REMUNERAÇÃO DE DEPÓSITOS BANCÁRIOS	2.173.000		
1.3.2.1.01.0.1.0000	REMUNERAÇÃO DE DEPÓSITOS BANCÁRIOS - PRINCIPAL	2.173.000		
1.3.2.1.01.0.1.0023 (1.749.0223)	REMUNERAÇÃO DEPÓSITOS BANCÁRIOS - OUTRAS VINCULAÇÕES DE TRANSFERÊNCIAS CORRENTES			
		190.000		
1.3.2.1.01.0.1.0024 (1.749.0224)	REMUNERAÇÃO DEPÓSITOS BANCÁRIOS - OUTRAS VINCULAÇÕES DE TRANSFERÊNCIAS DE CAPITAL			
		1.193.000		
1.3.2.1.01.0.1.0065 (1.759.0141)	RENDIMENTO APLICAÇÃO CURTO PRAZO EM CONTA CORRENTE - RECURSOS VINCULADOS A FUNDOS			
		15.000		
1.3.2.1.01.0.1.0087 (1.753.0138)	RENDIMENTOS DE APLICAÇÕES DE CURTO PRAZO EM CONTA CORRENTE - RECURSOS DE EMOLUMENTOS E CUSTAS EXTRA JUDICIAIS			
		688.000		
1.3.2.1.01.0.1.0089 (1.799.0142)	RENDIMENTOS DE APLICAÇÕES DE CURTO PRAZO EM CONTA CORRENTE - RECURSOS VINCULADOS A AÇÕES E PROGRAMAS ESPECÍFICOS			
		87.000		
1.9.0.0.00.0.0.0000	OUTRAS RECEITAS CORRENTES		1.929.000	
1.9.1.0.00.0.0.0000	MULTAS ADMINISTRATIVAS CONTRATUAIS E JUDICIAIS		1.209.000	
1.9.1.1.00.0.0.0000	MULTAS ADMINISTRATIVAS, CONTRATUAIS E JUDICIAIS		1.209.000	
1.9.1.1.08.0.0.0000	MULTAS DECORRENTES DE SENTENÇAS JUDICIAIS	1.209.000		
1.9.1.1.08.0.1.0000	MULTAS DECORRENTES DE SENTENÇAS JUDICIAIS - PRINCIPAL	1.142.000		
1.9.1.1.08.0.1.0005 (1.799.0142)	MULTA DECORRENTE DE SENTENÇA PENAL CONDENATÓRIA			
		1.142.000		
1.9.1.1.08.0.3.0000	MULTAS DECORRENTES DE SENTENÇAS JUDICIAIS - DÍVIDA ATIVA	66.000		
1.9.1.1.08.0.3.0003 (1.799.0142)	MULTA DECORRENTE DE SENTENÇA PENAL CONDENATÓRIA - DÍVIDA ATIVA			
		35.000		
1.9.1.1.08.0.3.0004 (1.799.0142)	ATUALIZAÇÃO MONETÁRIA MULTA DECORRENTE DE SENTENÇA PENAL CONDENATÓRIA - DÍVIDA ATIVA			
		31.000		
1.9.1.1.08.0.8.0000	MULTAS DECORRENTES DE SENTENÇAS JUDICIAIS - DÍVIDA ATIVA - JUROS			
		1.000		
1.9.1.1.08.0.8.0003 (1.759.0141)	MULTAS DECORRENTES DE SENTENÇAS JUDICIAIS - DÍVIDA ATIVA - JUROS DE MORA			
		1.000		
1.9.2.0.00.0.0.0000	INDENIZAÇÕES, RESTITUIÇÕES E RESSARCIMENTOS		299.000	
1.9.2.2.00.0.0.0000	RESTITUIÇÕES		299.000	

DEMONSTRATIVO DA RECEITA

R\$ 1,00

2951 - FUNDO PENITENCIÁRIO ESTADUAL - FUNPES

CÓDIGO	ESPECIFICAÇÃO	ALÍNEA / SUBALÍNEA	ORIGEM/ESPÉCIE/RUBRICA	CATEGORIA ECONÔMICA
1.9.2.2.06.0.0.0000	RESTITUIÇÃO DE DESPESAS DE EXERCÍCIOS ANTERIORES	31.000		
1.9.2.2.06.3.0.0000	RESTITUIÇÃO DE DESPESAS PRIMÁRIAS DE EXERCÍCIOS ANTERIORES	31.000		
1.9.2.2.06.3.1.0000	RESTITUIÇÃO DE DESPESAS PRIMÁRIAS DE EXERCÍCIOS ANTERIORES - PRINCIPAL	31.000		
1.9.2.2.06.3.1.0063 (1.749.0224)	RESTITUIÇÃO DE PAGAMENTOS INDEVIDOS DE EXERCÍCIOS ANTERIORES - OUTRAS VINCULAÇÕES DE TRANSFERÊNCIAS DE CAPITAL	31.000		
1.9.2.2.99.0.0.0000	OUTRAS RESTITUIÇÕES	268.000		
1.9.2.2.99.0.1.0000	OUTRAS RESTITUIÇÕES - PRINCIPAL	268.000		
1.9.2.2.99.0.1.0028 (1.759.0141)	RESTITUIÇÃO DE VALORES GASTOS COM O CONSUMO DE ENERGIA ELÉTRICA	163.000		
1.9.2.2.99.0.1.0029 (1.759.0141)	RESTITUIÇÕES POR DECISÕES JUDICIAIS	13.000		
1.9.2.2.99.0.1.0035 (1.759.0141)	RESTITUIÇÃO DE VALORES GASTOS COM O CONSUMO DE ÁGUA E ESGOTO	92.000		
1.9.9.0.00.0.0.0000	DEMAIS RECEITAS CORRENTES		421.000	
1.9.9.0.00.0.0.0000	OUTRAS RECEITAS CORRENTES		421.000	
1.9.9.9.99.0.0.0000	OUTRAS RECEITAS	421.000		
1.9.9.9.99.2.0.0000	OUTRAS RECEITAS NÃO ARRECADADAS E NÃO PROJETADAS PELA RFB - PRIMÁRIAS	421.000		
1.9.9.9.99.2.1.0000	OUTRAS RECEITAS NÃO ARRECADADAS E NÃO PROJETADAS PELA RFB - PRIMÁRIAS - PRINCIPAL	421.000		
1.9.9.9.99.2.1.0054 (1.799.0142)	RECEITA DE FIANÇA	232.000		
1.9.9.9.99.2.1.0063 (1.759.0141)	RECEITA DE CONTRAPARTIDA PREVISTA EM TERMOS DE COLABORAÇÃO MÚTUA	189.000		
1.0.0.0.00.0.0.9000	DEDUÇÃO - RECEITAS CORRENTES			-885.000
1.3.0.0.00.0.0.9000	DEDUÇÃO DA RECEITA PATRIMONIAL		-315.000	
1.3.1.0.00.0.0.9000	DEDUÇÃO DA EXPLORAÇÃO DO PATRIMÔNIO IMOBILIÁRIO DO ESTADO		-78.000	
1.3.1.1.00.0.0.9000	DEDUÇÃO - EXPLORAÇÃO DO PATRIMÔNIO IMOBILIÁRIO DO ESTADO		-78.000	
1.3.1.1.01.0.0.9000	DEDUÇÃO - ALUGUÉIS, ARRENDAMENTOS, FOROS, LAUDÊMIOS, TARIFAS DE OCUPAÇÃO	-78.000		
1.3.1.1.01.1.0.9000	DEDUÇÃO - ALUGUÉIS E ARRENDAMENTOS	-78.000		
1.3.1.1.01.1.1.9000	DEDUÇÃO - ALUGUÉIS E ARRENDAMENTOS - PRINCIPAL	-78.000		
1.3.1.1.01.1.1.9007 (1.759.0141)	DEDUÇÃO - ALUGUÉIS E ARRENDAMENTOS BENS IMÓVEIS	-78.000		
1.3.2.0.00.0.0.9000	DEDUÇÃO DE VALORES MOBILIÁRIOS		-237.000	
1.3.2.1.00.0.0.9000	DEDUÇÃO DE JUROS E CORREÇÕES MONETÁRIAS		-237.000	
1.3.2.1.01.0.0.9000	DEDUÇÃO - REMUNERAÇÃO DE DEPÓSITOS BANCÁRIOS	-237.000		
1.3.2.1.01.0.1.9000	DEDUÇÃO - REMUNERAÇÃO DE DEPÓSITOS BANCÁRIOS - PRINCIPAL	-237.000		
1.3.2.1.01.0.1.9065 (1.759.0141)	DEDUÇÃO - RENDIMENTO APLICAÇÃO CURTO PRAZO EM CONTA CORRENTE - RECURSOS VINCULADOS A FUNDOS	-5.000		
1.3.2.1.01.0.1.9087 (1.753.0138)	DEDUÇÃO - RENDIMENTOS DE APLICAÇÕES DE CURTO PRAZO EM CONTA CORRENTE - RECURSOS DE EMOLUMENTOS E CUSTAS EXTRA	-206.000		

DEMONSTRATIVO DA RECEITA

R\$ 1,00

2951 - FUNDO PENITENCIÁRIO ESTADUAL - FUNPES

CÓDIGO	ESPECIFICAÇÃO	ALÍNEA / SUBALÍNEA	ORIGEM/ESPÉCIE/RUBRICA	CATEGORIA ECONÔMICA
1.3.2.1.01.0.1.9089 (1.799.0142)	JUDICIAIS DEDUÇÃO - RENDIMENTOS DE APLICAÇÕES DE CURTO PRAZO EM CONTA CORRENTE - RECURSOS VINCULADOS A AÇÕES E PROGRAMAS ESPECÍFICOS	-26.000		
1.9.0.0.00.0.0.9000	DEDUÇÃO DE OUTRAS RECEITAS CORRENTES		-570.000	
1.9.1.0.00.0.0.9000	DEDUÇÃO DE MULTAS ADMINISTRATIVAS CONTRATUAIS E JUDICIAIS		-362.000	
1.9.1.1.00.0.0.9000	DEDUÇÃO - MULTAS ADMINISTRATIVAS, CONTRATUAIS E JUDICIAIS		-362.000	
1.9.1.1.08.0.0.9000	DEDUÇÃO - MULTAS DECORRENTES DE SENTENÇAS JUDICIAIS	-362.000		
1.9.1.1.08.0.1.9000	DEDUÇÃO - MULTAS DECORRENTES DE SENTENÇAS JUDICIAIS - PRINCIPAL	-343.000		
1.9.1.1.08.0.1.9005 (1.799.0142)	DEDUÇÃO - MULTA DECORRENTE DE SENTENÇA PENAL CONDENATÓRIA	-343.000		
1.9.1.1.08.0.3.9000	DEDUÇÃO - MULTAS DECORRENTES DE SENTENÇAS JUDICIAIS - DÍVIDA ATIVA	-19.000		
1.9.1.1.08.0.3.9003 (1.799.0142)	DEDUÇÃO - MULTA DECORRENTE DE SENTENÇA PENAL CONDENATÓRIA - DÍVIDA ATIVA	-10.000		
1.9.1.1.08.0.3.9004 (1.799.0142)	DEDUÇÃO - ATUALIZAÇÃO MONETÁRIA MULTA DECORRENTE DE SENTENÇA PENAL CONDENATÓRIA - DÍVIDA ATIVA	-9.000		
1.9.2.0.00.0.0.9000	DEDUÇÃO DE INDENIZAÇÕES, RESTITUIÇÕES E RESSARCIMENTOS		-81.000	
1.9.2.2.00.0.0.9000	DEDUÇÃO DE RESTITUIÇÕES		-81.000	
1.9.2.2.99.0.0.9000	DEDUÇÃO DE OUTRAS RESTITUIÇÕES	-81.000		
1.9.2.2.99.0.1.9000	DEDUÇÃO - OUTRAS RESTITUIÇÕES - PRINCIPAL	-81.000		
1.9.2.2.99.0.1.9028 (1.759.0141)	DEDUÇÃO - RESTITUIÇÃO DE VALORES GASTOS COM O CONSUMO DE ENERGIA ELÉTRICA	-49.000		
1.9.2.2.99.0.1.9029 (1.759.0141)	DEDUÇÃO - RESTITUIÇÕES POR DECISÕES JUDICIAIS	-4.000		
1.9.2.2.99.0.1.9035 (1.759.0141)	DEDUÇÃO - RESTITUIÇÃO DE VALORES GASTOS COM O CONSUMO DE ÁGUA E ESGOTO	-28.000		
1.9.9.0.00.0.0.9000	DEDUÇÃO DE DEMAIS RECEITAS CORRENTES		-127.000	
1.9.9.9.00.0.0.9000	DEDUÇÃO - OUTRAS RECEITAS CORRENTES		-127.000	
1.9.9.9.99.0.0.9000	DEDUÇÃO - OUTRAS RECEITAS	-127.000		
1.9.9.9.99.2.0.9000	DEDUÇÃO - OUTRAS RECEITAS NÃO ARRECADADAS E NÃO PROJETADAS PELA RFB - PRIMÁRIAS	-127.000		
1.9.9.9.99.2.1.9000	DEDUÇÃO - OUTRAS RECEITAS NÃO ARRECADADAS E NÃO PROJETADAS PELA RFB - PRIMÁRIAS	-127.000		
1.9.9.9.99.2.1.9054 (1.799.0142)	DEDUÇÃO - RECEITA DE FIANÇA	-70.000		
1.9.9.9.99.2.1.9063 (1.759.0141)	DEDUÇÃO - RECEITA DE CONTRAPARTIDA PREVISTA EM TERMOS DE COLABORAÇÃO MÚTUA	-57.000		
TOTAL DA RECEITA				3.478.000

FUNDOS ESPECIAIS

(R\$ 1,00)

DEMONSTRATIVO DAS DESPESAS POR FONTES DE RECURSOS, CONFORME OS PROJETOS, ATIVIDADES E OPERAÇÕES ESPECIAIS E AS CATEGORIAS ECONÔMICAS

2906 - DIRETORIA GERAL DE ADMINISTRAÇÃO PENITENCIÁRIA

2951 - FUNDO PENITENCIÁRIO ESTADUAL - FUNPES

CÓDIGO	ESPECIFICAÇÃO	TOTAL	PROJETOS	ATIVIDADES	OPERAÇÕES ESPECIAIS	RESERVA DE CONTINGÊNCIA	CATEGORIA ECONÔMICA	
							CORRENTE	CAPITAL
15000100	RECURSOS NÃO VINCULADOS DE IMPOSTOS - RECEITAS ORDINÁRIAS	13.100.000	70.000	13.030.000			7.965.000	5.135.000
17490223	OUTRAS VINCULAÇÕES DE TRANSFERÊNCIAS - CORRENTES	190.000		190.000			190.000	
17490224	OUTRAS VINCULAÇÕES DE TRANSFERÊNCIAS - CAPITAL	1.224.000	224.000	1.000.000				1.224.000
17530138	RECURSOS PROVENIENTES DE TAXAS E CONTRIBUIÇÕES - EMOLUMENTOS E CUSTAS EXTRAJUDICIAIS	482.000			482.000	482.000		
17590141	RECURSOS VINCULADOS A FUNDOS	513.000	10.000	503.000			320.000	193.000
17990142	OUTRAS VINCULAÇÕES LEGAIS - AÇÕES E PROGRAMAS ESPECÍFICOS	1.069.000	10.000	1.059.000			197.000	872.000
	TOTAL	16.578.000	314.000	15.782.000	482.000	482.000	8.672.000	7.424.000

FUNDOS ESPECIAIS

(R\$ 1,00)

DEMONSTRATIVO DAS DESPESAS POR FONTES DE RECURSOS, CONFORME OS PROJETOS, ATIVIDADES E OPERAÇÕES ESPECIAIS E AS CATEGORIAS ECONÔMICAS

3000 - SECRETARIA DE ESTADO DE DESENVOLVIMENTO SOCIAL

CÓDIGO	ESPECIFICAÇÃO	TOTAL	PROJETOS	ATIVIDADES	OPERAÇÕES ESPECIAIS	RESERVA DE CONTINGÊNCIA	CATEGORIA ECONÔMICA	
							CORRENTE	CAPITAL
16600234	TRANSFERÊNCIA DE RECURSOS DO FUNDO NACIONAL DE ASSISTÊNCIA SOCIAL - FNAS - CORRENTES	594.000		594.000			398.000	196.000
17530138	RECURSOS PROVENIENTES DE TAXAS E CONTRIBUIÇÕES - EMOLUMENTOS E CUSTAS EXTRAJUDICIAIS	531.000			531.000	531.000		
17590141	RECURSOS VINCULADOS A FUNDOS	329.000		20.000	309.000	309.000	20.000	
17610156	RECURSOS VINCULADOS AO FUNDO DE COMBATE E ERRADICAÇÃO DA POBREZA - OUTROS RECURSOS DO PROTEGE	484.900.000	18.200.000	466.700.000			460.800.000	24.100.000
	TOTAL	486.354.000	18.200.000	467.314.000	840.000	840.000	461.218.000	24.296.000

DEMONSTRATIVO DA RECEITA

R\$ 1,00

3051 - FUNDO ESTADUAL DE ASSISTÊNCIA SOCIAL - FEAS

CÓDIGO	ESPECIFICAÇÃO	ALÍNEA / SUBALÍNEA	ORIGEM/ESPÉCIE/RUBRICA	CATEGORIA ECONÔMICA
1.0.0.0.00.0.0.0000	RECEITAS CORRENTES			594.000
1.3.0.0.00.0.0.0000	RECEITA PATRIMONIAL		544.000	
1.3.2.0.00.0.0.0000	VALORES MOBILIÁRIOS		544.000	
1.3.2.1.00.0.0.0000	JUROS E CORREÇÕES MONETÁRIAS		544.000	
1.3.2.1.01.0.0.0000	REMUNERAÇÃO DE DEPÓSITOS BANCÁRIOS	544.000		
1.3.2.1.01.0.1.0000	REMUNERAÇÃO DE DEPÓSITOS BANCÁRIOS - PRINCIPAL	544.000		
1.3.2.1.01.0.1.0047 (1.660.0234)	RENDIMENTO APLICAÇÃO DE CURTO PRAZO EM CONTA CORRENTE - TRANSFERÊNCIA DE RECURSOS DO FUNDO NACIONAL DE ASSISTÊNCIA SOCIAL - FNAS - CORRENTES	544.000		
1.7.0.0.00.0.0.0000	TRANSFERÊNCIAS CORRENTES		50.000	
1.7.1.0.00.0.0.0000	TRANSFERÊNCIAS DA UNIÃO E DE SUAS ENTIDADES		50.000	
1.7.1.6.00.0.0.0000	TRANSFERÊNCIAS DE RECURSOS DO FUNDO NACIONAL DE ASSISTÊNCIA SOCIAL ? FNAS		50.000	
1.7.1.6.50.0.0.0000	TRANSFERÊNCIAS DE RECURSOS DO FUNDO NACIONAL DE ASSISTÊNCIA SOCIAL ? FNAS	50.000		
1.7.1.6.50.0.1.0000	TRANSFERÊNCIAS DE RECURSOS DO FUNDO NACIONAL DE ASSISTÊNCIA SOCIAL ? FNAS - PRINCIPAL	50.000		
1.7.1.6.50.0.1.0001 (1.660.0234)	TRANSFERÊNCIAS DE RECURSOS DO FUNDO NACIONAL DE ASSISTÊNCIA SOCIAL ? FNAS	50.000		
	TOTAL DA RECEITA			594.000

FUNDOS ESPECIAIS

(R\$ 1,00)

DEMONSTRATIVO DAS DESPESAS POR FONTES DE RECURSOS, CONFORME OS PROJETOS, ATIVIDADES E OPERAÇÕES ESPECIAIS E AS CATEGORIAS ECONÔMICAS

3000 - SECRETARIA DE ESTADO DE DESENVOLVIMENTO SOCIAL

3051 - FUNDO ESTADUAL DE ASSISTÊNCIA SOCIAL - FEAS

CÓDIGO	ESPECIFICAÇÃO	TOTAL	PROJETOS	ATIVIDADES	OPERAÇÕES ESPECIAIS	RESERVA DE CONTINGÊNCIA	CATEGORIA ECONÔMICA	
							CORRENTE	CAPITAL
16600234	TRANSFERÊNCIA DE RECURSOS DO FUNDO NACIONAL DE ASSISTÊNCIA SOCIAL - FNAS - CORRENTES	594.000		594.000			398.000	196.000
17610156	RECURSOS VINCULADOS AO FUNDO DE COMBATE E ERRADICAÇÃO DA POBREZA - OUTROS RECURSOS DO PROTEGE	431.900.000	200.000	431.700.000			430.800.000	1.100.000
	TOTAL	432.494.000	200.000	432.294.000			431.198.000	1.296.000

DEMONSTRATIVO DA RECEITA

R\$ 1,00

3052 - FUNDO ESTADUAL DOS DIREITOS DA CRIANÇA E DO ADOLESCENTE - FECAD

CÓDIGO	ESPECIFICAÇÃO	ALÍNEA / SUBALÍNEA	ORIGEM/ESPÉCIE/RUBRICA	CATEGORIA ECONÔMICA
1.0.0.0.00.0.0.0000	RECEITAS CORRENTES			878.000
1.3.0.0.00.0.0.0000	RECEITA PATRIMONIAL		802.000	
1.3.2.0.00.0.0.0000	VALORES MOBILIÁRIOS		802.000	
1.3.2.1.00.0.0.0000	JUROS E CORREÇÕES MONETÁRIAS		802.000	
1.3.2.1.01.0.0.0000	REMUNERAÇÃO DE DEPÓSITOS BANCÁRIOS	802.000		
1.3.2.1.01.0.1.0000	REMUNERAÇÃO DE DEPÓSITOS BANCÁRIOS - PRINCIPAL	802.000		
1.3.2.1.01.0.1.0065 (1.759.0141)	RENDIMENTO APLICAÇÃO CURTO PRAZO EM CONTA CORRENTE - RECURSOS VINCULADOS A FUNDOS		44.000	
1.3.2.1.01.0.1.0087 (1.753.0138)	RENDIMENTOS DE APLICAÇÕES DE CURTO PRAZO EM CONTA CORRENTE - RECURSOS DE EMOLUMENTOS E CUSTAS EXTRA JUDICIAIS		758.000	
1.7.0.0.00.0.0.0000	TRANSFERÊNCIAS CORRENTES		76.000	
1.7.4.0.00.0.0.0000	TRANSFERÊNCIAS DE INSTITUIÇÕES PRIVADAS		76.000	
1.7.4.1.00.0.0.0000	TRANSFERÊNCIAS DE INSTITUIÇÕES PRIVADAS		76.000	
1.7.4.1.99.0.0.0000	OUTRAS TRANSFERÊNCIAS DE INSTITUIÇÕES PRIVADAS	76.000		
1.7.4.1.99.0.1.0000	OUTRAS TRANSFERÊNCIAS DE INSTITUIÇÕES PRIVADAS - PRINCIPAL	76.000		
1.7.4.1.99.0.1.0021 (1.759.0141)	DOAÇÕES DE PESSOAS JURÍDICAS		76.000	
1.0.0.0.00.0.0.9000	DEDUÇÃO - RECEITAS CORRENTES			-240.000
1.3.0.0.00.0.0.9000	DEDUÇÃO DA RECEITA PATRIMONIAL		-240.000	
1.3.2.0.00.0.0.9000	DEDUÇÃO DE VALORES MOBILIÁRIOS		-240.000	
1.3.2.1.00.0.0.9000	DEDUÇÃO DE JUROS E CORREÇÕES MONETÁRIAS		-240.000	
1.3.2.1.01.0.0.9000	DEDUÇÃO - REMUNERAÇÃO DE DEPÓSITOS BANCÁRIOS	-240.000		
1.3.2.1.01.0.1.9000	DEDUÇÃO - REMUNERAÇÃO DE DEPÓSITOS BANCÁRIOS - PRINCIPAL	-240.000		
1.3.2.1.01.0.1.9065 (1.759.0141)	DEDUÇÃO - RENDIMENTO APLICAÇÃO CURTO PRAZO EM CONTA CORRENTE - RECURSOS VINCULADOS A FUNDOS		-13.000	
1.3.2.1.01.0.1.9087 (1.753.0138)	DEDUÇÃO - RENDIMENTOS DE APLICAÇÕES DE CURTO PRAZO EM CONTA CORRENTE - RECURSOS DE EMOLUMENTOS E CUSTAS EXTRA JUDICIAIS		-227.000	
	TOTAL DA RECEITA			638.000

FUNDOS ESPECIAIS

(R\$ 1,00)

DEMONSTRATIVO DAS DESPESAS POR FONTES DE RECURSOS, CONFORME OS PROJETOS, ATIVIDADES E OPERAÇÕES ESPECIAIS E AS CATEGORIAS ECONÔMICAS

3000 - SECRETARIA DE ESTADO DE DESENVOLVIMENTO SOCIAL

3052 - FUNDO ESTADUAL DOS DIREITOS DA CRIANÇA E DO ADOLESCENTE - FECAD

CÓDIGO	ESPECIFICAÇÃO	TOTAL	PROJETOS	ATIVIDADES	OPERAÇÕES ESPECIAIS	RESERVA DE CONTINGÊNCIA	CATEGORIA ECONÔMICA	
							CORRENTE	CAPITAL
17530138	RECURSOS PROVENIENTES DE TAXAS E CONTRIBUIÇÕES - EMOLUMENTOS E CUSTAS EXTRAJUDICIAIS	531.000			531.000	531.000		
17590141	RECURSOS VINCULADOS A FUNDOS	107.000			107.000	107.000		
17610156	RECURSOS VINCULADOS AO FUNDO DE COMBATE E ERRADICAÇÃO DA POBREZA - OUTROS RECURSOS DO PROTEGE	48.000.000	18.000.000	30.000.000			30.000.000	18.000.000
	TOTAL	48.638.000	18.000.000	30.000.000	638.000	638.000	30.000.000	18.000.000

DEMONSTRATIVO DA RECEITA

R\$ 1,00

3055 - FUNDO ESTADUAL DOS DIREITOS DA PESSOA IDOSA - FEDPI/GO

CÓDIGO	ESPECIFICAÇÃO	ALÍNEA / SUBALÍNEA	ORIGEM/ESPÉCIE/RUBRICA	CATEGORIA ECONÔMICA
1.0.0.0.00.0.0.0000	RECEITAS CORRENTES			317.000
1.3.0.0.00.0.0.0000	RECEITA PATRIMONIAL		317.000	
1.3.2.0.00.0.0.0000	VALORES MOBILIÁRIOS		317.000	
1.3.2.1.00.0.0.0000	JUROS E CORREÇÕES MONETÁRIAS		317.000	
1.3.2.1.01.0.0.0000	REMUNERAÇÃO DE DEPÓSITOS BANCÁRIOS	317.000		
1.3.2.1.01.0.1.0000	REMUNERAÇÃO DE DEPÓSITOS BANCÁRIOS - PRINCIPAL	317.000		
1.3.2.1.01.0.1.0065 (1.759.0141)	RENDIMENTO APLICAÇÃO CURTO PRAZO EM CONTA CORRENTE - RECURSOS VINCULADOS A FUNDOS	317.000		
1.0.0.0.00.0.0.9000	DEDUÇÃO - RECEITAS CORRENTES			-95.000
1.3.0.0.00.0.0.9000	DEDUÇÃO DA RECEITA PATRIMONIAL		-95.000	
1.3.2.0.00.0.0.9000	DEDUÇÃO DE VALORES MOBILIÁRIOS		-95.000	
1.3.2.1.00.0.0.9000	DEDUÇÃO DE JUROS E CORREÇÕES MONETÁRIAS		-95.000	
1.3.2.1.01.0.0.9000	DEDUÇÃO - REMUNERAÇÃO DE DEPÓSITOS BANCÁRIOS	-95.000		
1.3.2.1.01.0.1.9000	DEDUÇÃO - REMUNERAÇÃO DE DEPÓSITOS BANCÁRIOS - PRINCIPAL	-95.000		
1.3.2.1.01.0.1.9065 (1.759.0141)	DEDUÇÃO - RENDIMENTO APLICAÇÃO CURTO PRAZO EM CONTA CORRENTE - RECURSOS VINCULADOS A FUNDOS	-95.000		
	TOTAL DA RECEITA			222.000

FUNDOS ESPECIAIS

(R\$ 1,00)

DEMONSTRATIVO DAS DESPESAS POR FONTES DE RECURSOS, CONFORME OS PROJETOS, ATIVIDADES E OPERAÇÕES ESPECIAIS E AS CATEGORIAS ECONÔMICAS

3000 - SECRETARIA DE ESTADO DE DESENVOLVIMENTO SOCIAL

3055 - FUNDO ESTADUAL DOS DIREITOS DA PESSOA IDOSA - FEDPI/GO

CÓDIGO	ESPECIFICAÇÃO	TOTAL	PROJETOS	ATIVIDADES	OPERAÇÕES ESPECIAIS	RESERVA DE CONTINGÊNCIA	CATEGORIA ECONÔMICA	
							CORRENTE	CAPITAL
17590141	RECURSOS VINCULADOS A FUNDOS	222.000		20.000	202.000	202.000	20.000	
17610156	RECURSOS VINCULADOS AO FUNDO DE COMBATE E ERRADICAÇÃO DA POBREZA - OUTROS RECURSOS DO PROTEGE	5.000.000		5.000.000				5.000.000
	TOTAL	5.222.000		5.020.000	202.000	202.000	20.000	5.000.000

FUNDOS ESPECIAIS

(R\$ 1,00)

DEMONSTRATIVO DAS DESPESAS POR FONTES DE RECURSOS, CONFORME OS PROJETOS, ATIVIDADES E OPERAÇÕES ESPECIAIS E AS CATEGORIAS ECONÔMICAS

3300 - SECRETARIA DE ESTADO DE INDÚSTRIA, COMÉRCIO E SERVIÇOS

CÓDIGO	ESPECIFICAÇÃO	TOTAL	PROJETOS	ATIVIDADES	OPERAÇÕES ESPECIAIS	RESERVA DE CONTINGÊNCIA	CATEGORIA ECONÔMICA	
							CORRENTE	CAPITAL
15010136	OUTROS RECURSOS NÃO VINCULADOS - AMORTIZAÇÕES	15.747.000		70.000	15.677.000	15.677.000	20.000	50.000
17530139	RECURSOS PROVENIENTES DE TAXAS E CONTRIBUIÇÕES - EMOLUMENTOS FOMENTAR	5.480.000		80.000	5.400.000	5.400.000	80.000	
17530161	RECURSOS PROVENIENTES DE TAXAS E CONTRIBUIÇÕES - TAXAS POR SERVIÇOS PÚBLICOS	229.715.000		6.193.000	223.522.000	223.522.000	6.143.000	50.000
17590141	RECURSOS VINCULADOS A FUNDOS	44.691.000		1.157.000	43.534.000	43.534.000	1.147.000	10.000
	TOTAL	295.633.000		7.500.000	288.133.000	288.133.000	7.390.000	110.000

DEMONSTRATIVO DA RECEITA

R\$ 1,00

3350 - FUNDO DE PARTICIPAÇÃO E FOMENTO À INDUSTRIALIZAÇÃO DO ESTADO DE GOIÁS - FOMENTAR

CÓDIGO	ESPECIFICAÇÃO	ALÍNEA / SUBALÍNEA	ORIGEM/ESPÉCIE/RUBRICA	CATEGORIA ECONÔMICA
1.0.0.0.00.0.0.0000	RECEITAS CORRENTES			17.679.000
1.1.0.0.00.0.0.0000	IMPOSTOS, TAXAS E CONTRIBUIÇÕES DE MELHORIA		7.828.000	
1.1.2.0.00.0.0.0000	TAXAS		7.828.000	
1.1.2.2.00.0.0.0000	TAXAS PELA PRESTAÇÃO DE SERVIÇOS		7.828.000	
1.1.2.2.01.0.0.0000	TAXA PELA PRESTAÇÃO DE SERVIÇOS EM GERAL	7.828.000		
1.1.2.2.01.0.1.0000	TAXAS PELA PRESTAÇÃO DE SERVIÇOS EM GERAL - PRINCIPAL	7.750.000		
1.1.2.2.01.0.1.0035 (1.753.0139)	EMOLUMENTOS FOMENTAR			
		7.644.000		
1.1.2.2.01.0.1.0037 (1.753.0139)	ATUALIZAÇÃO MONETÁRIA EMOLUMENTOS FOMENTAR			
		106.000		
1.1.2.2.01.0.5.0000	TAXAS PELA PRESTAÇÃO DE SERVIÇOS EM GERAL - MULTAS	78.000		
1.1.2.2.01.0.5.0004 (1.753.0139)	EMOLUMENTOS FOMENTAR - MULTA DE MORA			
		78.000		
1.3.0.0.00.0.0.0000	RECEITA PATRIMONIAL		539.000	
1.3.2.0.00.0.0.0000	VALORES MOBILIÁRIOS		539.000	
1.3.2.1.00.0.0.0000	JUROS E CORREÇÕES MONETÁRIAS		539.000	
1.3.2.1.01.0.0.0000	REMUNERAÇÃO DE DEPÓSITOS BANCÁRIOS	539.000		
1.3.2.1.01.0.1.0000	REMUNERAÇÃO DE DEPÓSITOS BANCÁRIOS - PRINCIPAL	539.000		
1.3.2.1.01.0.1.0065 (1.759.0141)	RENDIMENTO APLICAÇÃO CURTO PRAZO EM CONTA CORRENTE - RECURSOS VINCULADOS A FUNDOS			
		539.000		
1.6.0.0.00.0.0.0000	RECEITA DE SERVIÇOS		8.981.000	
1.6.4.0.00.0.0.0000	SERVIÇOS E ATIVIDADES FINANCEIRAS		8.981.000	
1.6.4.1.00.0.0.0000	SERVIÇOS E ATIVIDADES FINANCEIRAS		8.981.000	
1.6.4.1.01.0.0.0000	RETORNO DE OPERAÇÕES, JUROS E ENCARGOS FINANCEIROS	8.981.000		
1.6.4.1.01.0.1.0000	RETORNO DE OPERAÇÕES, JUROS E ENCARGOS FINANCEIROS - PRINCIPAL	8.978.000		
1.6.4.1.01.0.1.0003 (1.759.0141)	RETORNO DE OPERAÇÕES, JUROS E ENCARGOS FINANCEIROS			
		8.978.000		
1.6.4.1.01.0.5.0000	RETORNO DE OPERAÇÕES, JUROS E ENCARGOS FINANCEIROS - MULTAS	3.000		
1.6.4.1.01.0.5.0002 (1.759.0141)	RETORNO DE OPERAÇÕES, JUROS E ENCARGOS FINANCEIROS - MULTA DE MORA			
		3.000		
1.9.0.0.00.0.0.0000	OUTRAS RECEITAS CORRENTES		331.000	
1.9.4.0.00.0.0.0000	MULTAS E JUROS DE MORA DAS RECEITAS DE CAPITAL		331.000	
1.9.4.4.00.0.0.0000	MULTAS E JUROS DE MORA DAS AMORTIZAÇÕES DE EMPRÉSTIMOS		331.000	
1.9.4.4.06.0.0.0000	MULTAS E JUROS DE MORA DE AMORTIZAÇÃO DE EMPRÉSTIMOS CONTRATUAIS	331.000		
1.9.4.4.06.0.5.0000	MULTAS E JUROS DE MORA DE AMORTIZAÇÃO DE EMPRÉSTIMOS CONTRATUAIS - MULTAS	17.000		
1.9.4.4.06.0.5.0001 (1.501.0136)	AMORTIZAÇÃO DE EMPRÉSTIMOS CONTRATUAIS - MULTA DE MORA			
		17.000		
1.9.4.4.06.0.6.0000	MULTAS E JUROS DE MORA DE AMORTIZAÇÃO DE EMPRÉSTIMOS CONTRATUAIS - JUROS	314.000		
1.9.4.4.06.0.6.0001 (1.501.0136)	AMORTIZAÇÃO DE EMPRÉSTIMOS CONTRATUAIS - JUROS DE MORA	314.000		

DEMONSTRATIVO DA RECEITA

R\$ 1,00

3350 - FUNDO DE PARTICIPAÇÃO E FOMENTO À INDUSTRIALIZAÇÃO DO ESTADO DE GOIÁS - FOMENTAR

CÓDIGO	ESPECIFICAÇÃO	ALÍNEA / SUBALÍNEA	ORIGEM/ESPÉCIE/RUBRICA	CATEGORIA ECONÔMICA
2.0.0.0.00.0.0.0000	RECEITAS DE CAPITAL			6.062.000
2.3.0.0.00.0.0.0000	AMORTIZAÇÃO DE EMPRÉSTIMOS		6.062.000	
2.3.1.0.00.0.0.0000	AMORTIZAÇÃO DE EMPRÉSTIMOS		6.062.000	
2.3.1.1.00.0.0.0000	AMORTIZAÇÃO DE EMPRÉSTIMOS		6.062.000	
2.3.1.1.06.0.0.0000	AMORTIZAÇÃO DE EMPRÉSTIMOS CONTRATUAIS	6.062.000		
2.3.1.1.06.0.1.0000	AMORTIZAÇÃO DE EMPRÉSTIMOS CONTRATUAIS - PRINCIPAL	6.062.000		
2.3.1.1.06.0.1.0008 (1.501.0136)	AMORTIZAÇÃO DE EMPRÉSTIMOS - FOMENTAR			
		6.062.000		
1.0.0.0.00.0.0.9000	DEDUÇÃO - RECEITAS CORRENTES			-5.204.000
1.1.0.0.00.0.0.9000	DEDUÇÃO DOS IMPOSTOS, TAXAS E CONTRIBUIÇÕES DE MELHORIA		-2.348.000	
1.1.2.0.00.0.0.9000	DEDUÇÃO DE TAXAS		-2.348.000	
1.1.2.2.00.0.0.9000	DEDUÇÃO DE TAXAS PELA PRESTAÇÃO DE SERVIÇOS		-2.348.000	
1.1.2.2.01.0.0.9000	DEDUÇÃO - TAXAS PELA PRESTAÇÃO DE SERVIÇOS EM GERAL	-2.348.000		
1.1.2.2.01.0.1.9000	DEDUÇÃO - TAXAS PELA PRESTAÇÃO DE SERVIÇOS EM GERAL - PRINCIPAL			
1.1.2.2.01.0.1.9035 (1.753.0139)	DEDUÇÃO - EMOLUMENTOS FOMENTAR	-2.325.000		
		-2.293.000		
1.1.2.2.01.0.1.9037 (1.753.0139)	DEDUÇÃO - ATUALIZAÇÃO MONETÁRIA EMOLUMENTOS FOMENTAR			
		-32.000		
1.1.2.2.01.0.5.9000	DEDUÇÃO - TAXAS PELA PRESTAÇÃO DE SERVIÇOS EM GERAL - MULTAS		-23.000	
1.1.2.2.01.0.5.9004 (1.753.0139)	DEDUÇÃO - EMOLUMENTOS FOMENTAR - MULTA DE MORA			
		-23.000		
1.3.0.0.00.0.0.9000	DEDUÇÃO DA RECEITA PATRIMONIAL		-162.000	
1.3.2.0.00.0.0.9000	DEDUÇÃO DE VALORES MOBILIÁRIOS		-162.000	
1.3.2.1.00.0.0.9000	DEDUÇÃO DE JUROS E CORREÇÕES MONETÁRIAS		-162.000	
1.3.2.1.01.0.0.9000	DEDUÇÃO - REMUNERAÇÃO DE DEPÓSITOS BANCÁRIOS	-162.000		
1.3.2.1.01.0.1.9000	DEDUÇÃO - REMUNERAÇÃO DE DEPÓSITOS BANCÁRIOS - PRINCIPAL	-162.000		
1.3.2.1.01.0.1.9065 (1.759.0141)	DEDUÇÃO - RENDIMENTO APLICAÇÃO CURTO PRAZO EM CONTA CORRENTE - RECURSOS VINCULADOS A FUNDOS			
		-162.000		
1.6.0.0.00.0.0.9000	DEDUÇÃO DA RECEITA DE SERVIÇOS		-2.694.000	
1.6.4.0.00.0.0.9000	DEDUÇÃO DOS SERVIÇOS E ATIVIDADES FINANCEIRAS		-2.694.000	
1.6.4.1.00.0.0.9000	DEDUÇÃO - SERVIÇOS E ATIVIDADES FINANCEIRAS		-2.694.000	
1.6.4.1.01.0.0.9000	DEDUÇÃO - RETORNO DE OPERAÇÕES, JUROS E ENCARGOS FINANCEIROS			
1.6.4.1.01.0.1.9000	DEDUÇÃO - RETORNO DE OPERAÇÕES, JUROS E ENCARGOS FINANCEIROS - PRINCIPAL	-2.694.000		
1.6.4.1.01.0.1.9003 (1.759.0141)	DEDUÇÃO - RETORNO DE OPERAÇÕES, JUROS E ENCARGOS FINANCEIROS			
		-2.693.000		
1.6.4.1.01.0.5.9000	DEDUÇÃO - RETORNO DE OPERAÇÕES, JUROS E ENCARGOS FINANCEIROS - MULTAS		-1.000	
1.6.4.1.01.0.5.9002 (1.759.0141)	DEDUÇÃO - RETORNO DE OPERAÇÕES, JUROS E ENCARGOS FINANCEIROS - MULTA DE MORA			
		-1.000		

DEMONSTRATIVO DA RECEITA

R\$ 1,00

3350 - FUNDO DE PARTICIPAÇÃO E FOMENTO À INDUSTRIALIZAÇÃO DO ESTADO DE GOIÁS - FOMENTAR

CÓDIGO	ESPECIFICAÇÃO	ALÍNEA / SUBALÍNEA	ORIGEM/ESPÉCIE/RUBRICA	CATEGORIA ECONÔMICA
	TOTAL DA RECEITA			18.537.000

FUNDOS ESPECIAIS

(R\$ 1,00)

DEMONSTRATIVO DAS DESPESAS POR FONTES DE RECURSOS, CONFORME OS PROJETOS, ATIVIDADES E OPERAÇÕES ESPECIAIS E AS CATEGORIAS ECONÔMICAS

3300 - SECRETARIA DE ESTADO DE INDÚSTRIA, COMÉRCIO E SERVIÇOS

3350 - FUNDO DE PARTICIPAÇÃO E FOMENTO À INDUSTRIALIZAÇÃO DO ESTADO DE GOIÁS - FOMENTAR

CÓDIGO	ESPECIFICAÇÃO	TOTAL	PROJETOS	ATIVIDADES	OPERAÇÕES ESPECIAIS	RESERVA DE CONTINGÊNCIA	CATEGORIA ECONÔMICA	
							CORRENTE	CAPITAL
15010136	OUTROS RECURSOS NÃO VINCULADOS - AMORTIZAÇÕES	6.393.000		30.000	6.363.000	6.363.000	10.000	20.000
17530139	RECURSOS PROVENIENTES DE TAXAS E CONTRIBUIÇÕES - EMOLUMENTOS FOMENTAR	5.480.000		80.000	5.400.000	5.400.000	80.000	
17590141	RECURSOS VINCULADOS A FUNDOS	6.664.000		142.000	6.522.000	6.522.000	132.000	10.000
	TOTAL	18.537.000		252.000	18.285.000	18.285.000	222.000	30.000

DEMONSTRATIVO DA RECEITA

R\$ 1,00

3351 - FUNDO DE DESENVOLVIMENTO DE ATIVIDADES INDUSTRIAIS - FUNPRODUIR

CÓDIGO	ESPECIFICAÇÃO	ALÍNEA / SUBALÍNEA	ORIGEM/ESPÉCIE/RUBRICA	CATEGORIA ECONÔMICA
1.0.0.0.00.0.0.0000	RECEITAS CORRENTES			382.533.000
1.1.0.0.00.0.0.0000	IMPOSTOS, TAXAS E CONTRIBUIÇÕES DE MELHORIA		312.097.000	
1.1.2.0.00.0.0.0000	TAXAS		312.097.000	
1.1.2.2.00.0.0.0000	TAXAS PELA PRESTAÇÃO DE SERVIÇOS		312.097.000	
1.1.2.2.01.0.0.0000	TAXA PELA PRESTAÇÃO DE SERVIÇOS EM GERAL	312.097.000		
1.1.2.2.01.0.1.0000	TAXAS PELA PRESTAÇÃO DE SERVIÇOS EM GERAL - PRINCIPAL	311.153.000		
1.1.2.2.01.0.1.0004 (1.753.0161)	TAXA DE PRORROGAÇÃO DE PRAZO DE BENEFÍCIO		12.000	
1.1.2.2.01.0.1.0010 (1.753.0161)	TAXA DE ANTECIPAÇÃO - PRODUIR		267.008.000	
1.1.2.2.01.0.1.0011 (1.753.0161)	TAXA DE ANTECIPAÇÃO - CENTROPRODUIR		1.715.000	
1.1.2.2.01.0.1.0012 (1.753.0161)	TAXA DE ANTECIPAÇÃO - COMEXPRODUIR		38.540.000	
1.1.2.2.01.0.1.0013 (1.753.0161)	TAXA DE ANTECIPAÇÃO - LOGPRODUIR		1.387.000	
1.1.2.2.01.0.1.0014 (1.753.0161)	TAXA DE ANTECIPAÇÃO - MICROPRODUIR		48.000	
1.1.2.2.01.0.1.0017 (1.753.0161)	TAXA DE ANTECIPAÇÃO - PROGREDIR		1.888.000	
1.1.2.2.01.0.1.0031 (1.753.0161)	ATUALIZAÇÃO MONETÁRIA DA TAXA PELA PRESTAÇÃO DE SERVIÇOS		555.000	
1.1.2.2.01.0.5.0000	TAXAS PELA PRESTAÇÃO DE SERVIÇOS EM GERAL - MULTAS		421.000	
1.1.2.2.01.0.5.0001 (1.753.0161)	TAXA PELA PRESTAÇÃO DE SERVIÇOS - MULTA DE MORA		421.000	
1.1.2.2.01.0.6.0000	TAXAS PELA PRESTAÇÃO DE SERVIÇOS EM GERAL - JUROS		523.000	
1.1.2.2.01.0.6.0001 (1.753.0161)	TAXA PELA PRESTAÇÃO DE SERVIÇOS - JUROS DE MORA		523.000	
1.3.0.0.00.0.0.0000	RECEITA PATRIMONIAL		18.556.000	
1.3.2.0.00.0.0.0000	VALORES MOBILIÁRIOS		18.556.000	
1.3.2.1.00.0.0.0000	JUROS E CORREÇÕES MONETÁRIAS		18.556.000	
1.3.2.1.01.0.0.0000	REMUNERAÇÃO DE DEPÓSITOS BANCÁRIOS	18.556.000		
1.3.2.1.01.0.1.0000	REMUNERAÇÃO DE DEPÓSITOS BANCÁRIOS - PRINCIPAL	18.556.000		
1.3.2.1.01.0.1.0065 (1.759.0141)	RENDIMENTO APLICAÇÃO CURTO PRAZO EM CONTA CORRENTE - RECURSOS VINCULADOS A FUNDOS		2.492.000	
1.3.2.1.01.0.1.0084 (1.753.0161)	RENDIMENTOS DE APLICAÇÕES DE CURTO PRAZO EM CONTA CORRENTE - RECURSOS DE TAXAS PELA PRESTAÇÃO DE SERVIÇOS		16.064.000	
1.6.0.0.00.0.0.0000	RECEITA DE SERVIÇOS		51.826.000	
1.6.4.0.00.0.0.0000	SERVIÇOS E ATIVIDADES FINANCEIRAS		51.826.000	
1.6.4.1.00.0.0.0000	SERVIÇOS E ATIVIDADES FINANCEIRAS		51.826.000	
1.6.4.1.01.0.0.0000	RETORNO DE OPERAÇÕES, JUROS E ENCARGOS FINANCEIROS	51.826.000		
1.6.4.1.01.0.1.0000	RETORNO DE OPERAÇÕES, JUROS E ENCARGOS FINANCEIROS - PRINCIPAL	51.785.000		

DEMONSTRATIVO DA RECEITA

R\$ 1,00

3351 - FUNDO DE DESENVOLVIMENTO DE ATIVIDADES INDUSTRIAIS - FUNPRODUIR

CÓDIGO	ESPECIFICAÇÃO	ALÍNEA / SUBALÍNEA	ORIGEM/ESPÉCIE/RUBRICA	CATEGORIA ECONÔMICA
1.6.4.1.01.0.1.0003 (1.759.0141)	RETORNO DE OPERAÇÕES, JUROS E ENCARGOS FINANCEIROS			
		51.768.000		
1.6.4.1.01.0.1.0004 (1.759.0141)	ATUALIZAÇÃO MONETÁRIA DE RETORNO DE OPERAÇÕES, JUROS E ENCARGOS FINANCEIROS	17.000		
1.6.4.1.01.0.5.0000	RETORNO DE OPERAÇÕES, JUROS E ENCARGOS FINANCEIROS - MULTAS	29.000		
1.6.4.1.01.0.5.0002 (1.759.0141)	RETORNO DE OPERAÇÕES, JUROS E ENCARGOS FINANCEIROS - MULTA DE MORA	29.000		
1.6.4.1.01.0.6.0000	RETORNO DE OPERAÇÕES, JUROS E ENCARGOS FINANCEIROS - JUROS	12.000		
1.6.4.1.01.0.6.0002 (1.759.0141)	RETORNO DE OPERAÇÕES, JUROS E ENCARGOS FINANCEIROS - JUROS DE MORA	12.000		
1.9.0.0.00.0.0.0000	OUTRAS RECEITAS CORRENTES		54.000	
1.9.2.0.00.0.0.0000	INDENIZAÇÕES, RESTITUIÇÕES E RESSARCIMENTOS		5.000	
1.9.2.2.00.0.0.0000	RESTITUIÇÕES		5.000	
1.9.2.2.01.0.0.0000	RESTITUIÇÃO DE CONVÊNIOS	5.000		
1.9.2.2.01.1.0.0000	RESTITUIÇÃO DE CONVÊNIOS - PRIMÁRIAS	5.000		
1.9.2.2.01.1.1.0000	RESTITUIÇÃO DE CONVÊNIOS - PRIMÁRIAS - PRINCIPAL	5.000		
1.9.2.2.01.1.1.0001 (1.759.0141)	RESTITUIÇÃO DE CONVÊNIOS - PRIMÁRIAS	5.000		
1.9.4.0.00.0.0.0000	MULTAS E JUROS DE MORA DAS RECEITAS DE CAPITAL		49.000	
1.9.4.4.00.0.0.0000	MULTAS E JUROS DE MORA DAS AMORTIZAÇÕES DE EMPRÉSTIMOS		49.000	
1.9.4.4.06.0.0.0000	MULTAS E JUROS DE MORA DE AMORTIZAÇÃO DE EMPRÉSTIMOS CONTRATUAIS	49.000		
1.9.4.4.06.0.5.0000	MULTAS E JUROS DE MORA DE AMORTIZAÇÃO DE EMPRÉSTIMOS CONTRATUAIS - MULTAS	3.000		
1.9.4.4.06.0.5.0001 (1.501.0136)	AMORTIZAÇÃO DE EMPRÉSTIMOS CONTRATUAIS - MULTA DE MORA	3.000		
1.9.4.4.06.0.6.0000	MULTAS E JUROS DE MORA DE AMORTIZAÇÃO DE EMPRÉSTIMOS CONTRATUAIS - JUROS	46.000		
1.9.4.4.06.0.6.0001 (1.501.0136)	AMORTIZAÇÃO DE EMPRÉSTIMOS CONTRATUAIS - JUROS DE MORA	46.000		
2.0.0.0.00.0.0.0000	RECEITAS DE CAPITAL			9.305.000
2.3.0.0.00.0.0.0000	AMORTIZAÇÃO DE EMPRÉSTIMOS		9.305.000	
2.3.1.0.00.0.0.0000	AMORTIZAÇÃO DE EMPRÉSTIMOS		9.305.000	
2.3.1.1.00.0.0.0000	AMORTIZAÇÃO DE EMPRÉSTIMOS		9.305.000	
2.3.1.1.06.0.0.0000	AMORTIZAÇÃO DE EMPRÉSTIMOS CONTRATUAIS	9.305.000		
2.3.1.1.06.0.1.0000	AMORTIZAÇÃO DE EMPRÉSTIMOS CONTRATUAIS - PRINCIPAL	9.305.000		
2.3.1.1.06.0.1.0006 (1.501.0136)	AMORTIZAÇÃO DE EMPRÉSTIMOS - PRODUIR			
		9.259.000		
2.3.1.1.06.0.1.0009 (1.501.0136)	ATUALIZAÇÃO MONETÁRIA DE AMORTIZAÇÃO DE EMPRÉSTIMOS CONTRATUAIS	46.000		
1.0.0.0.00.0.0.9000	DEDUÇÃO - RECEITAS CORRENTES			-114.742.000
1.1.0.0.00.0.0.9000	DEDUÇÃO DOS IMPOSTOS, TAXAS E CONTRIBUIÇÕES DE MELHORIA		-93.627.000	

DEMONSTRATIVO DA RECEITA

R\$ 1,00

3351 - FUNDO DE DESENVOLVIMENTO DE ATIVIDADES INDUSTRIAIS - FUNPRODUIR

CÓDIGO	ESPECIFICAÇÃO	ALÍNEA / SUBALÍNEA	ORIGEM/ESPÉCIE/RUBRICA	CATEGORIA ECONÔMICA
1.1.2.0.00.0.0.9000	DEDUÇÃO DE TAXAS		-93.627.000	
1.1.2.2.00.0.0.9000	DEDUÇÃO DE TAXAS PELA PRESTAÇÃO DE SERVIÇOS		-93.627.000	
1.1.2.2.01.0.0.9000	DEDUÇÃO - TAXAS PELA PRESTAÇÃO DE SERVIÇOS EM GERAL	-93.627.000		
1.1.2.2.01.0.1.9000	DEDUÇÃO - TAXAS PELA PRESTAÇÃO DE SERVIÇOS EM GERAL - PRINCIPAL	-93.344.000		
1.1.2.2.01.0.1.9004 (1.753.0161)	DEDUÇÃO - TAXA DE PRORROGAÇÃO DE PRAZO DE BENEFÍCIO	-4.000		
1.1.2.2.01.0.1.9010 (1.753.0161)	DEDUÇÃO - TAXA DE ANTECIPAÇÃO - PRODUIR	-80.102.000		
1.1.2.2.01.0.1.9011 (1.753.0161)	DEDUÇÃO - TAXA DE ANTECIPAÇÃO - CENTROPRODUIR	-514.000		
1.1.2.2.01.0.1.9012 (1.753.0161)	DEDUÇÃO - TAXA DE ANTECIPAÇÃO - COMEXPRODUIR	-11.562.000		
1.1.2.2.01.0.1.9013 (1.753.0161)	DEDUÇÃO - TAXA DE ANTECIPAÇÃO - LOGPRODUIR	-416.000		
1.1.2.2.01.0.1.9014 (1.753.0161)	DEDUÇÃO - TAXA DE ANTECIPAÇÃO - MICROPRODUIR	-14.000		
1.1.2.2.01.0.1.9017 (1.753.0161)	DEDUÇÃO - TAXA DE ANTECIPAÇÃO - PROGREDIR	-566.000		
1.1.2.2.01.0.1.9031 (1.753.0161)	DEDUÇÃO - ATUALIZAÇÃO MONETÁRIA DA TAXA PELA PRESTAÇÃO DE SERVIÇOS	-166.000		
1.1.2.2.01.0.5.9000	DEDUÇÃO - TAXAS PELA PRESTAÇÃO DE SERVIÇOS EM GERAL - MULTAS	-126.000		
1.1.2.2.01.0.5.9001 (1.753.0161)	DEDUÇÃO - TAXA PELA PRESTAÇÃO DE SERVIÇOS - MULTA DE MORA	-126.000		
1.1.2.2.01.0.6.9000	DEDUÇÃO - TAXAS PELA PRESTAÇÃO DE SERVIÇOS EM GERAL - JUROS	-157.000		
1.1.2.2.01.0.6.9001 (1.753.0161)	DEDUÇÃO - TAXA PELA PRESTAÇÃO DE SERVIÇOS - JUROS DE MORA	-157.000		
1.3.0.0.00.0.0.9000	DEDUÇÃO DA RECEITA PATRIMONIAL		-5.566.000	
1.3.2.0.00.0.0.9000	DEDUÇÃO DE VALORES MOBILIÁRIOS		-5.566.000	
1.3.2.1.00.0.0.9000	DEDUÇÃO DE JUROS E CORREÇÕES MONETÁRIAS		-5.566.000	
1.3.2.1.01.0.0.9000	DEDUÇÃO - REMUNERAÇÃO DE DEPÓSITOS BANCÁRIOS	-5.566.000		
1.3.2.1.01.0.1.9000	DEDUÇÃO - REMUNERAÇÃO DE DEPÓSITOS BANCÁRIOS - PRINCIPAL	-5.566.000		
1.3.2.1.01.0.1.9065 (1.759.0141)	DEDUÇÃO - RENDIMENTO APLICAÇÃO CURTO PRAZO EM CONTA CORRENTE - RECURSOS VINCULADOS A FUNDOS	-747.000		
1.3.2.1.01.0.1.9084 (1.753.0161)	DEDUÇÃO - RENDIMENTOS DE APLICAÇÕES DE CURTO PRAZO EM CONTA CORRENTE - RECURSOS DE TAXAS PELA PRESTAÇÃO DE SERVIÇOS	-4.819.000		
1.6.0.0.00.0.0.9000	DEDUÇÃO DA RECEITA DE SERVIÇOS		-15.548.000	
1.6.4.0.00.0.0.9000	DEDUÇÃO DOS SERVIÇOS E ATIVIDADES FINANCEIRAS		-15.548.000	
1.6.4.1.00.0.0.9000	DEDUÇÃO - SERVIÇOS E ATIVIDADES FINANCEIRAS		-15.548.000	
1.6.4.1.01.0.0.9000	DEDUÇÃO - RETORNO DE OPERAÇÕES, JUROS E ENCARGOS FINANCEIROS	-15.548.000		

DEMONSTRATIVO DA RECEITA

R\$ 1,00

3351 - FUNDO DE DESENVOLVIMENTO DE ATIVIDADES INDUSTRIAIS - FUNPRODUIZIR

CÓDIGO	ESPECIFICAÇÃO	ALÍNEA / SUBALÍNEA	ORIGEM/ESPÉCIE/RUBRICA	CATEGORIA ECONÔMICA
1.6.4.1.01.0.1.9000	DEDUÇÃO - RETORNO DE OPERAÇÕES, JUROS E ENCARGOS FINANCEIROS - PRINCIPAL	-15.535.000		
1.6.4.1.01.0.1.9003 (1.759.0141)	DEDUÇÃO - RETORNO DE OPERAÇÕES, JUROS E ENCARGOS FINANCEIROS	-15.530.000		
1.6.4.1.01.0.1.9004 (1.759.0141)	DEDUÇÃO - ATUALIZAÇÃO MONETÁRIA DE RETORNO DE OPERAÇÕES, JUROS E ENCARGOS FINANCEIROS	-5.000		
1.6.4.1.01.0.5.9000	DEDUÇÃO - RETORNO DE OPERAÇÕES, JUROS E ENCARGOS FINANCEIROS - MULTAS	-9.000		
1.6.4.1.01.0.5.9002 (1.759.0141)	DEDUÇÃO - RETORNO DE OPERAÇÕES, JUROS E ENCARGOS FINANCEIROS - MULTA DE MORA	-9.000		
1.6.4.1.01.0.6.9000	DEDUÇÃO - RETORNO DE OPERAÇÕES, JUROS E ENCARGOS FINANCEIROS - JUROS	-4.000		
1.6.4.1.01.0.6.9002 (1.759.0141)	DEDUÇÃO - RETORNO DE OPERAÇÕES, JUROS E ENCARGOS FINANCEIROS - JUROS DE MORA	-4.000		
1.9.0.0.00.0.0.9000	DEDUÇÃO DE OUTRAS RECEITAS CORRENTES		-1.000	
1.9.2.0.00.0.0.9000	DEDUÇÃO DE INDENIZAÇÕES, RESTITUIÇÕES E RESSARCIMENTOS		-1.000	
1.9.2.2.00.0.0.9000	DEDUÇÃO DE RESTITUIÇÕES		-1.000	
1.9.2.2.01.0.0.9000	DEDUÇÃO DE RESTITUIÇÃO DE CONVÊNIO	-1.000		
1.9.2.2.01.1.0.9000	DEDUÇÃO DE RESTITUIÇÃO DE CONVÊNIO - PRIMÁRIAS	-1.000		
1.9.2.2.01.1.1.9000	DEDUÇÃO DE RESTITUIÇÃO DE CONVÊNIO - PRIMÁRIAS - PRINCIPAL	-1.000		
1.9.2.2.01.1.1.9001 (1.759.0141)	DEDUÇÃO DE RESTITUIÇÃO DE CONVÊNIO - PRIMÁRIAS	-1.000		
TOTAL DA RECEITA				277.096.000

FUNDOS ESPECIAIS

(R\$ 1,00)

DEMONSTRATIVO DAS DESPESAS POR FONTES DE RECURSOS, CONFORME OS PROJETOS, ATIVIDADES E OPERAÇÕES ESPECIAIS E AS CATEGORIAS ECONÔMICAS

3300 - SECRETARIA DE ESTADO DE INDÚSTRIA, COMÉRCIO E SERVIÇOS

3351 - FUNDO DE DESENVOLVIMENTO DE ATIVIDADES INDUSTRIAIS - FUNPRODUZIR

CÓDIGO	ESPECIFICAÇÃO	TOTAL	PROJETOS	ATIVIDADES	OPERAÇÕES ESPECIAIS	RESERVA DE CONTINGÊNCIA	CATEGORIA ECONÔMICA	
							CORRENTE	CAPITAL
15010136	OUTROS RECURSOS NÃO VINCULADOS - AMORTIZAÇÕES	9.354.000		40.000	9.314.000	9.314.000	10.000	30.000
17530161	RECURSOS PROVENIENTES DE TAXAS E CONTRIBUIÇÕES - TAXAS POR SERVIÇOS PÚBLICOS	229.715.000		6.193.000	223.522.000	223.522.000	6.143.000	50.000
17590141	RECURSOS VINCULADOS A FUNDOS	38.027.000		1.015.000	37.012.000	37.012.000	1.015.000	
	TOTAL	277.096.000		7.248.000	269.848.000	269.848.000	7.168.000	80.000

FUNDOS ESPECIAIS

(R\$ 1,00)

DEMONSTRATIVO DAS DESPESAS POR FONTES DE RECURSOS, CONFORME OS PROJETOS, ATIVIDADES E OPERAÇÕES ESPECIAIS E AS CATEGORIAS ECONÔMICAS

4063 - AGÊNCIA GOIANA DE INFRAESTRUTURA E TRANSPORTES - GOINFRA

CÓDIGO	ESPECIFICAÇÃO	TOTAL	PROJETOS	ATIVIDADES	OPERAÇÕES ESPECIAIS	RESERVA DE CONTINGÊNCIA	CATEGORIA ECONÔMICA	
							CORRENTE	CAPITAL
15010129	OUTROS RECURSOS NÃO VINCULADOS - CONCESSÕES, PERMISSÕES E DELEGAÇÕES	1.230.000	20.000	1.210.000			1.220.000	10.000
17500117	RECURSOS DA CONTRIBUIÇÃO DE INTERVENÇÃO NO DOMÍNIO ECONÔMICO - CIDE	33.496.000	33.496.000				33.486.000	10.000
17520125	RECURSOS VINCULADOS AO TRÂNSITO	23.929.000	23.919.000	10.000			23.919.000	10.000
17530161	RECURSOS PROVENIENTES DE TAXAS E CONTRIBUIÇÕES - TAXAS POR SERVIÇOS PÚBLICOS	227.970.000	224.440.000	3.530.000			227.930.000	40.000
	TOTAL	286.625.000	281.875.000	4.750.000			286.555.000	70.000

DEMONSTRATIVO DA RECEITA

R\$ 1,00

4080 - FUNDO CONSTITUCIONAL DE TRANSPORTES - FCT

CÓDIGO	ESPECIFICAÇÃO	ALÍNEA / SUBALÍNEA	ORIGEM/ESPÉCIE/RUBRICA	CATEGORIA ECONÔMICA
1.0.0.0.00.0.0.0000	RECEITAS CORRENTES			259.760.000
1.1.0.0.00.0.0.0000	IMPOSTOS, TAXAS E CONTRIBUIÇÕES DE MELHORIA		212.851.000	
1.1.2.0.00.0.0.0000	TAXAS		212.851.000	
1.1.2.2.00.0.0.0000	TAXAS PELA PRESTAÇÃO DE SERVIÇOS		212.851.000	
1.1.2.2.01.0.0.0000	TAXA PELA PRESTAÇÃO DE SERVIÇOS EM GERAL	212.851.000		
1.1.2.2.01.0.1.0000	TAXAS PELA PRESTAÇÃO DE SERVIÇOS EM GERAL - PRINCIPAL	212.851.000		
1.1.2.2.01.0.1.0001 (1.753.0161)	TAXAS PELA PRESTAÇÃO DE SERVIÇOS	212.851.000		
1.3.0.0.00.0.0.0000	RECEITA PATRIMONIAL		22.980.000	
1.3.1.0.00.0.0.0000	EXPLORAÇÃO DO PATRIMÔNIO IMOBILIÁRIO DO ESTADO		1.355.000	
1.3.1.1.00.0.0.0000	EXPLORAÇÃO DO PATRIMÔNIO IMOBILIÁRIO DO ESTADO		1.355.000	
1.3.1.1.02.0.0.0000	CONCESSÃO, PERMISSÃO, AUTORIZAÇÃO OU CESSÃO DO DIREITO DE USO DE BENS IMÓVEIS PÚBLICOS	1.355.000		
1.3.1.1.02.0.1.0000	CONCESSÃO, PERMISSÃO, AUTORIZAÇÃO OU CESSÃO DO DIREITO DE USO DE BENS IMÓVEIS PÚBLICOS - PRINCIPAL	1.355.000		
1.3.1.1.02.0.1.0021 (1.501.0129)	LICENÇA DE USO E OCUPAÇÃO DO SOLO NAS FAIXAS DE DOMÍNIO E LINDEIRAS	1.355.000		
1.3.2.0.00.0.0.0000	VALORES MOBILIÁRIOS		21.625.000	
1.3.2.1.00.0.0.0000	JUROS E CORREÇÕES MONETÁRIAS		21.625.000	
1.3.2.1.01.0.0.0000	REMUNERAÇÃO DE DEPÓSITOS BANCÁRIOS	21.625.000		
1.3.2.1.01.0.1.0000	REMUNERAÇÃO DE DEPÓSITOS BANCÁRIOS - PRINCIPAL	21.625.000		
1.3.2.1.01.0.1.0008 (1.750.0117)	REMUNERAÇÃO DE DEPÓSITOS BANCÁRIOS - RECURSOS VINCULADOS À CIDE	27.000		
1.3.2.1.01.0.1.0084 (1.753.0161)	RENDIMENTOS DE APLICAÇÕES DE CURTO PRAZO EM CONTA CORRENTE - RECURSOS DE TAXAS PELA PRESTAÇÃO DE SERVIÇOS	21.598.000		
1.9.0.0.00.0.0.0000	OUTRAS RECEITAS CORRENTES		23.929.000	
1.9.1.0.00.0.0.0000	MULTAS ADMINISTRATIVAS CONTRATUAIS E JUDICIAIS		23.929.000	
1.9.1.1.00.0.0.0000	MULTAS ADMINISTRATIVAS, CONTRATUAIS E JUDICIAIS		23.929.000	
1.9.1.1.14.0.0.0000	MULTAS PREVISTAS NO CÓDIGO DE TRÂNSITO BRASILEIRO - CTB	23.929.000		
1.9.1.1.14.0.1.0000	MULTAS PREVISTAS NO CÓDIGO DE TRÂNSITO BRASILEIRO - CTB - PRINCIPAL	23.929.000		
1.9.1.1.14.0.1.0001 (1.752.0125)	MULTAS PREVISTAS NO CÓDIGO DE TRÂNSITO BRASILEIRO - CTB	23.929.000		
1.0.0.0.00.0.0.9000	DEDUÇÃO - RECEITAS CORRENTES			-6.604.000
1.3.0.0.00.0.0.9000	DEDUÇÃO DA RECEITA PATRIMONIAL		-6.604.000	
1.3.1.0.00.0.0.9000	DEDUÇÃO DA EXPLORAÇÃO DO PATRIMÔNIO IMOBILIÁRIO DO ESTADO		-125.000	
1.3.1.1.00.0.0.9000	DEDUÇÃO - EXPLORAÇÃO DO PATRIMÔNIO IMOBILIÁRIO DO ESTADO		-125.000	
1.3.1.1.02.0.0.9000	DEDUÇÃO - CONCESSÃO, PERMISSÃO, AUTORIZAÇÃO OU CESSÃO DO DIREITO DE USO DE BENS IMÓVEIS PÚBLICOS	-125.000		
1.3.1.1.02.0.1.9000	DEDUÇÃO - CONCESSÃO, PERMISSÃO, AUTORIZAÇÃO OU CESSÃO DO DIREITO DE USO DE BENS IMÓVEIS PÚBLICOS - PRINCIPAL	-125.000		
1.3.1.1.02.0.1.9021 (1.501.0129)	DEDUÇÃO - LICENÇA DE USO E OCUPAÇÃO DO SOLO NAS FAIXAS DE DOMÍNIO E LINDEIRAS	-125.000		
1.3.2.0.00.0.0.9000	DEDUÇÃO DE VALORES MOBILIÁRIOS		-6.479.000	

DEMONSTRATIVO DA RECEITA

R\$ 1,00

4080 - FUNDO CONSTITUCIONAL DE TRANSPORTES - FCT

CÓDIGO	ESPECIFICAÇÃO	ALÍNEA / SUBALÍNEA	ORIGEM/ESPÉCIE/RUBRICA	CATEGORIA ECONÔMICA
1.3.2.1.00.0.0.9000	DEDUÇÃO DE JUROS E CORREÇÕES MONETÁRIAS		-6.479.000	
1.3.2.1.01.0.0.9000	DEDUÇÃO - REMUNERAÇÃO DE DEPÓSITOS BANCÁRIOS	-6.479.000		
1.3.2.1.01.0.1.9000	DEDUÇÃO - REMUNERAÇÃO DE DEPÓSITOS BANCÁRIOS - PRINCIPAL	-6.479.000		
1.3.2.1.01.0.1.9084 (1.753.0161)	DEDUÇÃO - RENDIMENTOS DE APLICAÇÕES DE CURTO PRAZO EM CONTA CORRENTE - RECURSOS DE TAXAS PELA PRESTAÇÃO DE SERVIÇOS	-6.479.000		
	TOTAL DA RECEITA			253.156.000

FUNDOS ESPECIAIS

(R\$ 1,00)

DEMONSTRATIVO DAS DESPESAS POR FONTES DE RECURSOS, CONFORME OS PROJETOS, ATIVIDADES E OPERAÇÕES ESPECIAIS E AS CATEGORIAS ECONÔMICAS

4063 - AGÊNCIA GOIANA DE INFRAESTRUTURA E TRANSPORTES - GOINFRA

4080 - FUNDO CONSTITUCIONAL DE TRANSPORTES - FCT

CÓDIGO	ESPECIFICAÇÃO	TOTAL	PROJETOS	ATIVIDADES	OPERAÇÕES ESPECIAIS	RESERVA DE CONTINGÊNCIA	CATEGORIA ECONÔMICA	
							CORRENTE	CAPITAL
15010129	OUTROS RECURSOS NÃO VINCULADOS - CONCESSÕES, PERMISSÕES E DELEGAÇÕES	1.230.000	20.000	1.210.000			1.220.000	10.000
17500117	RECURSOS DA CONTRIBUIÇÃO DE INTERVENÇÃO NO DOMÍNIO ECONÔMICO - CIDE	33.496.000	33.496.000				33.486.000	10.000
17520125	RECURSOS VINCULADOS AO TRÂNSITO	23.929.000	23.919.000	10.000			23.919.000	10.000
17530161	RECURSOS PROVENIENTES DE TAXAS E CONTRIBUIÇÕES - TAXAS POR SERVIÇOS PÚBLICOS	227.970.000	224.440.000	3.530.000			227.930.000	40.000
	TOTAL	286.625.000	281.875.000	4.750.000			286.555.000	70.000

FUNDOS ESPECIAIS

(R\$ 1,00)

DEMONSTRATIVO DAS DESPESAS POR FONTES DE RECURSOS, CONFORME OS PROJETOS, ATIVIDADES E OPERAÇÕES ESPECIAIS E AS CATEGORIAS ECONÔMICAS

4200 - SECRETARIA DE ESTADO DA RETOMADA

CÓDIGO	ESPECIFICAÇÃO	TOTAL	PROJETOS	ATIVIDADES	OPERAÇÕES ESPECIAIS	RESERVA DE CONTINGÊNCIA	CATEGORIA ECONÔMICA	
							CORRENTE	CAPITAL
15000100	RECURSOS NÃO VINCULADOS DE IMPOSTOS - RECEITAS ORDINÁRIAS	40.000		40.000			20.000	20.000
17140236	TRANSFERÊNCIAS FUNDO A FUNDO DE RECURSOS DO FUNDO DE AMPARO AO TRABALHADOR - FAT - CORRENTES	970.000		970.000			970.000	
17140237	TRANSFERÊNCIAS FUNDO A FUNDO DE RECURSOS DO FUNDO DE AMPARO AO TRABALHADOR - FAT - CAPITAL	50.000		50.000				50.000
	TOTAL	1.060.000		1.060.000			990.000	70.000

DEMONSTRATIVO DA RECEITA

R\$ 1,00

4250 - FUNDO ESTADUAL DO TRABALHO

CÓDIGO	ESPECIFICAÇÃO	ALÍNEA / SUBALÍNEA	ORIGEM/ESPÉCIE/RUBRICA	CATEGORIA ECONÔMICA
1.0.0.0.00.0.0.0000	RECEITAS CORRENTES			970.000
1.7.0.0.00.0.0.0000	TRANSFERÊNCIAS CORRENTES		970.000	
1.7.1.0.00.0.0.0000	TRANSFERÊNCIAS DA UNIÃO E DE SUAS ENTIDADES		970.000	
1.7.1.9.00.0.0.0000	OUTRAS TRANSFERÊNCIAS DE RECURSOS DA UNIÃO E DE SUAS ENTIDADES		970.000	
1.7.1.9.59.0.0.0000	TRANSFERÊNCIA DE RECURSOS DO FUNDO DE AMPARO DO TRABALHADOR - FAT	970.000		
1.7.1.9.59.0.1.0000	TRANSFERÊNCIA DE RECURSOS DO FUNDO DE AMPARO DO TRABALHADOR - FAT - PRINCIPAL	970.000		
1.7.1.9.59.0.1.0001 (1.714.0236)	TRANSFERÊNCIA DE RECURSOS DO FUNDO DE AMPARO DO TRABALHADOR - FAT	970.000		
2.0.0.0.00.0.0.0000	RECEITAS DE CAPITAL			50.000
2.4.0.0.00.0.0.0000	TRANSFERÊNCIAS DE CAPITAL		50.000	
2.4.1.0.00.0.0.0000	TRANSFERÊNCIAS DA UNIÃO E DE SUAS ENTIDADES		50.000	
2.4.1.9.00.0.0.0000	OUTRAS TRANSFERÊNCIAS DE RECURSOS DA UNIÃO E DE SUAS ENTIDADES		50.000	
2.4.1.9.59.0.0.0000	TRANSFERÊNCIA DE RECURSOS DO FUNDO DE AMPARO DO TRABALHADOR - FAT	50.000		
2.4.1.9.59.0.1.0000	TRANSFERÊNCIA DE RECURSOS DO FUNDO DE AMPARO DO TRABALHADOR - FAT - PRINCIPAL	50.000		
2.4.1.9.59.0.1.0001 (1.714.0237)	TRANSFERÊNCIA DE RECURSOS DO FUNDO DE AMPARO DO TRABALHADOR - FAT	50.000		
	TOTAL DA RECEITA			1.020.000

FUNDOS ESPECIAIS

(R\$ 1,00)

DEMONSTRATIVO DAS DESPESAS POR FONTES DE RECURSOS, CONFORME OS PROJETOS, ATIVIDADES E OPERAÇÕES ESPECIAIS E AS CATEGORIAS ECONÔMICAS

4200 - SECRETARIA DE ESTADO DA RETOMADA

4250 - FUNDO ESTADUAL DO TRABALHO

CÓDIGO	ESPECIFICAÇÃO	TOTAL	PROJETOS	ATIVIDADES	OPERAÇÕES ESPECIAIS	RESERVA DE CONTINGÊNCIA	CATEGORIA ECONÔMICA	
							CORRENTE	CAPITAL
15000100	RECURSOS NÃO VINCULADOS DE IMPOSTOS - RECEITAS ORDINÁRIAS	40.000		40.000			20.000	20.000
17140236	TRANSFERÊNCIAS FUNDO A FUNDO DE RECURSOS DO FUNDO DE AMPARO AO TRABALHADOR - FAT - CORRENTES	970.000		970.000			970.000	
17140237	TRANSFERÊNCIAS FUNDO A FUNDO DE RECURSOS DO FUNDO DE AMPARO AO TRABALHADOR - FAT - CAPITAL	50.000		50.000				50.000
	TOTAL	1.060.000		1.060.000			990.000	70.000

Orçamento Geral 2023

Outros Poderes

Economia
Secretaria de
Estado da
Economia





DEMONSTRATIVO DA RECEITA - OUTROS PODERES

R\$ 1,00

CÓDIGO	ESPECIFICAÇÃO	ALÍNEA / SUBALÍNEA	ORIGEM/ESPÉCIE/RUBRICA	CATEGORIA ECONÔMICA
1.0.0.0.00.0.0.0000	RECEITAS CORRENTES			14.976.000
1.3.0.0.00.0.0.0000	RECEITA PATRIMONIAL		13.989.000	
1.3.2.0.00.0.0.0000	VALORES MOBILIÁRIOS		13.989.000	
1.3.2.1.00.0.0.0000	JUROS E CORREÇÕES MONETÁRIAS		13.989.000	
1.3.2.1.01.0.0.0000	REMUNERAÇÃO DE DEPÓSITOS BANCÁRIOS	13.989.000		
1.3.2.1.01.0.1.0000	REMUNERAÇÃO DE DEPÓSITOS BANCÁRIOS - PRINCIPAL	13.989.000		
1.3.2.1.01.0.1.0028	RENDIMENTO APLICAÇÃO CURTO PRAZO EM CONTA CORRENTE - RECURSOS NÃO VINCULADOS DE IMPOSTOS	13.330.000		
1.3.2.1.01.0.1.0033	RENDIMENTOS DE APLICAÇÕES EM CDB / RDB - RECURSOS NÃO VINCULADOS DE IMPOSTOS	659.000		
1.7.0.0.00.0.0.0000	TRANSFERÊNCIAS CORRENTES		50.000	
1.7.1.0.00.0.0.0000	TRANSFERÊNCIAS DA UNIÃO E DE SUAS ENTIDADES		50.000	
1.7.1.7.00.0.0.0000	TRANSFERÊNCIAS DE CONVÊNIO DA UNIÃO E DE SUAS ENTIDADES		50.000	
1.7.1.7.99.0.0.0000	OUTRAS TRANSFERÊNCIAS DE CONVÊNIO DA UNIÃO E DE SUAS ENTIDADES	50.000		
1.7.1.7.99.0.1.0000	OUTRAS TRANSFERÊNCIAS DE CONVÊNIO DA UNIÃO E DE SUAS ENTIDADES - PRINCIPAL	50.000		
1.7.1.7.99.0.1.0023	OUTRAS TRANSFERÊNCIAS DE CONVÊNIO DA UNIÃO	50.000		
1.9.0.0.00.0.0.0000	OUTRAS RECEITAS CORRENTES		937.000	
1.9.1.0.00.0.0.0000	MULTAS ADMINISTRATIVAS CONTRATUAIS E JUDICIAIS		1.000	
1.9.1.1.00.0.0.0000	MULTAS ADMINISTRATIVAS, CONTRATUAIS E JUDICIAIS		1.000	
1.9.1.1.09.0.0.0000	MULTAS E JUROS PREVISTOS EM CONTRATOS	1.000		
1.9.1.1.09.0.1.0000	MULTAS E JUROS PREVISTOS EM CONTRATOS - PRINCIPAL	1.000		
1.9.1.1.09.0.1.0008	MULTAS PREVISTAS EM CONTRATOS	1.000		
1.9.2.0.00.0.0.0000	INDENIZAÇÕES, RESTITUIÇÕES E RESSARCIMENTOS		932.000	
1.9.2.2.00.0.0.0000	RESTITUIÇÕES		932.000	
1.9.2.2.06.0.0.0000	RESTITUIÇÃO DE DESPESAS DE EXERCÍCIOS ANTERIORES	20.000		
1.9.2.2.06.3.0.0000	RESTITUIÇÃO DE DESPESAS PRIMÁRIAS DE EXERCÍCIOS ANTERIORES	20.000		
1.9.2.2.06.3.1.0000	RESTITUIÇÃO DE DESPESAS PRIMÁRIAS DE EXERCÍCIOS ANTERIORES - PRINCIPAL	20.000		
1.9.2.2.06.3.1.0006	RESTITUIÇÃO DE DIÁRIAS DE EXERCÍCIOS ANTERIORES	3.000		
1.9.2.2.06.3.1.0007	RESTITUIÇÃO DE PAGAMENTOS INDEVIDOS DE EXERCÍCIOS ANTERIORES	17.000		
1.9.2.2.99.0.0.0000	OUTRAS RESTITUIÇÕES	912.000		
1.9.2.2.99.0.1.0000	OUTRAS RESTITUIÇÕES - PRINCIPAL	912.000		
1.9.2.2.99.0.1.0012	RESTITUIÇÃO DE REMUNERAÇÃO DE PESSOAL CEDIDO COM ÔNUS	566.000		
1.9.2.2.99.0.1.0021	RESTITUIÇÕES DE PAGAMENTOS INDEVIDOS	346.000		
1.9.9.0.00.0.0.0000	DEMAIS RECEITAS CORRENTES		4.000	
1.9.9.9.00.0.0.0000	OUTRAS RECEITAS CORRENTES		4.000	
1.9.9.9.99.0.0.0000	OUTRAS RECEITAS	4.000		
1.9.9.9.99.2.0.0000	OUTRAS RECEITAS NÃO ARRECADADAS E NÃO PROJETADAS PELA RFB - PRIMÁRIAS	4.000		
1.9.9.9.99.2.1.0000	OUTRAS RECEITAS NÃO ARRECADADAS E NÃO PROJETADAS PELA RFB - PRIMÁRIAS - PRINCIPAL	4.000		
1.9.9.9.99.2.1.0040	RECEITA DE DEPÓSITOS NÃO IDENTIFICADOS	4.000		
2.0.0.0.00.0.0.0000	RECEITAS DE CAPITAL			50.000

DEMONSTRATIVO DA RECEITA - OUTROS PODERES

R\$ 1,00

CÓDIGO	ESPECIFICAÇÃO	ALÍNEA / SUBALÍNEA	ORIGEM/ESPÉCIE/RUBRICA	CATEGORIA ECONÔMICA
2.4.0.0.00.0.0.0000	TRANSFERÊNCIAS DE CAPITAL		50.000	
2.4.1.0.00.0.0.0000	TRANSFERÊNCIAS DA UNIÃO E DE SUAS ENTIDADES		50.000	
2.4.1.4.00.0.0.0000	TRANSFERÊNCIAS DE CONVÊNIOS DA UNIÃO E DE SUAS ENTIDADES		50.000	
2.4.1.4.99.0.0.0000	OUTRAS TRANSFERÊNCIAS DE CONVÊNIOS DA UNIÃO E DE SUAS ENTIDADES	50.000		
2.4.1.4.99.0.1.0000	OUTRAS TRANSFERÊNCIAS DE CONVÊNIOS DA UNIÃO E DE SUAS ENTIDADES - PRINCIPAL	50.000		
2.4.1.4.99.0.1.0013	TRANSF. DE CONVÊNIOS DA UNIÃO P/ CONTROLE, TRANSPARÊNCIA E FISCALIZAÇÃO DA GESTÃO ADMINISTRATIVA	50.000		
	TOTAL DA RECEITA			15.026.000

ADMINISTRAÇÃO DIRETA - OUTROS PODERES

(R\$ 1,00)

DEMONSTRATIVO DAS DESPESAS POR FUNÇÕES CONFORME AS FONTES DE RECURSOS E AS CATEGORIAS ECONÔMICAS

CÓDIGO	ESPECIFICAÇÃO	TOTAL	FUNTE DE RECURSO		CATEGORIA ECONÔMICA		RESERVA DE CONTINGÊNCIA
			TESOURO	OUTRAS	CORRENTE	CAPITAL	
01	LEGISLATIVA	1.314.271.000	1.295.495.000	18.776.000	1.198.809.000	115.462.000	
02	JUDICIÁRIA	1.906.767.000	1.906.767.000		1.906.767.000		
03	ESSENCIAL A JUSTIÇA	937.930.000	937.830.000	100.000	846.890.000	91.040.000	
04	ADMINISTRAÇÃO	167.794.000	167.794.000		167.774.000	20.000	
09	PREVIDÊNCIA SOCIAL	895.735.000	348.779.000	546.956.000	895.735.000		
28	ENCARGOS ESPECIAIS	100.200.000	100.200.000		100.200.000		
	TOTAL	5.322.697.000	4.756.865.000	565.832.000	5.116.175.000	206.522.000	

Orçamento Geral 2023

Poder Legislativo

Economia
Secretaria de
Estado da
Economia



PODER LEGISLATIVO

(R\$ 1,00)

DEMONSTRATIVO DAS DESPESAS POR ÓRGÃOS CONFORME AS FONTES DE RECURSOS E AS CATEGORIAS ECONÔMICAS

CÓDIGO	ESPECIFICAÇÃO	TOTAL	FUNTE DE RECURSO		CATEGORIA ECONÔMICA		RESERVA DE CONTINGÊNCIA
			TESOURO	OUTRAS	CORRENTE	CAPITAL	
0100	ASSEMBLEIA LEGISLATIVA DO ESTADO DE GOIÁS	849.373.000	830.597.000	18.776.000	751.396.000	97.977.000	
0200	TRIBUNAL DE CONTAS DO ESTADO DE GOIÁS	535.058.000	475.058.000	60.000.000	521.093.000	13.965.000	
0300	TRIBUNAL DE CONTAS DOS MUNICÍPIOS	232.340.000	197.540.000	34.800.000	228.820.000	3.520.000	
	TOTAL	1.616.771.000	1.503.195.000	113.576.000	1.501.309.000	115.462.000	

PODER LEGISLATIVO

(R\$ 1,00)

DEMONSTRATIVO DAS DESPESAS POR ÓRGÃOS CONFORME OS PROJETOS, ATIVIDADES E OPERAÇÕES ESPECIAIS

CÓDIGO	ESPECIFICAÇÃO	PROJETOS	ATIVIDADES	OPERAÇÕES ESPECIAIS	TOTAL
0100	ASSEMBLEIA LEGISLATIVA DO ESTADO DE GOIÁS		583.488.000	265.885.000	849.373.000
0200	TRIBUNAL DE CONTAS DO ESTADO DE GOIÁS	10.000	311.048.000	224.000.000	535.058.000
0300	TRIBUNAL DE CONTAS DOS MUNICÍPIOS	20.000	153.820.000	78.500.000	232.340.000
	TOTAL	30.000	1.048.356.000	568.385.000	1.616.771.000

ADMINISTRAÇÃO DIRETA

(R\$ 1,00)

DEMONSTRATIVO DAS DESPESAS POR FONTES DE RECURSOS, CONFORME OS PROJETOS, ATIVIDADES E OPERAÇÕES ESPECIAIS E AS CATEGORIAS ECONÔMICAS

0100 - ASSEMBLEIA LEGISLATIVA DO ESTADO DE GOIÁS

CÓDIGO	ESPECIFICAÇÃO	TOTAL	PROJETOS	ATIVIDADES	OPERAÇÕES ESPECIAIS	RESERVA DE CONTINGÊNCIA	CATEGORIA ECONÔMICA	
							CORRENTE	CAPITAL
15000100	RECURSOS NÃO VINCULADOS DE IMPOSTOS - RECEITAS ORDINÁRIAS	830.597.000		583.488.000	247.109.000		732.620.000	97.977.000
18010300	RECURSOS VINCULADOS AO RPPS - FUNDO EM REPARTIÇÃO (PLANO FINANCEIRO)	18.776.000			18.776.000		18.776.000	
	TOTAL	849.373.000		583.488.000	265.885.000		751.396.000	97.977.000

DEMONSTRATIVO DA RECEITA

R\$ 1,00

0101 - GABINETE DO PRESIDENTE DA ASSEMBLEIA LEGISLATIVA

CÓDIGO	ESPECIFICAÇÃO	ALÍNEA / SUBALÍNEA	ORIGEM/ESPÉCIE/RUBRICA	CATEGORIA ECONÔMICA
1.0.0.0.00.0.0.0000	RECEITAS CORRENTES			1.775.000
1.3.0.0.00.0.0.0000	RECEITA PATRIMONIAL		1.775.000	
1.3.2.0.00.0.0.0000	VALORES MOBILIÁRIOS		1.775.000	
1.3.2.1.00.0.0.0000	JUROS E CORREÇÕES MONETÁRIAS		1.775.000	
1.3.2.1.01.0.0.0000	REMUNERAÇÃO DE DEPÓSITOS BANCÁRIOS	1.775.000		
1.3.2.1.01.0.1.0000	REMUNERAÇÃO DE DEPÓSITOS BANCÁRIOS - PRINCIPAL	1.775.000		
1.3.2.1.01.0.1.0028 (1.500.0100)	RENDIMENTO APLICAÇÃO CURTO PRAZO EM CONTA CORRENTE - RECURSOS NÃO VINCULADOS DE IMPOSTOS	1.775.000		
	TOTAL DA RECEITA			1.775.000

ADMINISTRAÇÃO DIRETA

(R\$ 1,00)

DEMONSTRATIVO DAS DESPESAS POR FONTES DE RECURSOS, CONFORME OS PROJETOS, ATIVIDADES E OPERAÇÕES ESPECIAIS E AS CATEGORIAS ECONÔMICAS

0100 - ASSEMBLEIA LEGISLATIVA DO ESTADO DE GOIÁS

0101 - GABINETE DO PRESIDENTE DA ASSEMBLEIA LEGISLATIVA

CÓDIGO	ESPECIFICAÇÃO	TOTAL	PROJETOS	ATIVIDADES	OPERAÇÕES ESPECIAIS	RESERVA DE CONTINGÊNCIA	CATEGORIA ECONÔMICA	
							CORRENTE	CAPITAL
15000100	RECURSOS NÃO VINCULADOS DE IMPOSTOS - RECEITAS ORDINÁRIAS	830.597.000		583.488.000	247.109.000		732.620.000	97.977.000
18010300	RECURSOS VINCULADOS AO RPPS - FUNDO EM REPARTIÇÃO (PLANO FINANCEIRO)	18.776.000			18.776.000		18.776.000	
	TOTAL	849.373.000		583.488.000	265.885.000		751.396.000	97.977.000

ADMINISTRAÇÃO DIRETA

(R\$ 1,00)

DEMONSTRATIVO DAS DESPESAS POR FONTES DE RECURSOS, CONFORME OS PROJETOS, ATIVIDADES E OPERAÇÕES ESPECIAIS E AS CATEGORIAS ECONÔMICAS

0200 - TRIBUNAL DE CONTAS DO ESTADO DE GOIÁS

CÓDIGO	ESPECIFICAÇÃO	TOTAL	PROJETOS	ATIVIDADES	OPERAÇÕES ESPECIAIS	RESERVA DE CONTINGÊNCIA	CATEGORIA ECONÔMICA	
							CORRENTE	CAPITAL
15000100	RECURSOS NÃO VINCULADOS DE IMPOSTOS - RECEITAS ORDINÁRIAS	475.058.000	10.000	311.048.000	164.000.000		461.093.000	13.965.000
18010300	RECURSOS VINCULADOS AO RPPS - FUNDO EM REPARTIÇÃO (PLANO FINANCEIRO)	60.000.000			60.000.000		60.000.000	
	TOTAL	535.058.000	10.000	311.048.000	224.000.000		521.093.000	13.965.000

DEMONSTRATIVO DA RECEITA

R\$ 1,00

0201 - GABINETE DO PRESIDENTE DO TRIBUNAL DE CONTAS DO ESTADO

CÓDIGO	ESPECIFICAÇÃO	ALÍNEA / SUBALÍNEA	ORIGEM/ESPÉCIE/RUBRICA	CATEGORIA ECONÔMICA
1.0.0.0.00.0.0.0000	RECEITAS CORRENTES			3.689.000
1.3.0.0.00.0.0.0000	RECEITA PATRIMONIAL		2.919.000	
1.3.2.0.00.0.0.0000	VALORES MOBILIÁRIOS		2.919.000	
1.3.2.1.00.0.0.0000	JUROS E CORREÇÕES MONETÁRIAS		2.919.000	
1.3.2.1.01.0.0.0000	REMUNERAÇÃO DE DEPÓSITOS BANCÁRIOS	2.919.000		
1.3.2.1.01.0.1.0000	REMUNERAÇÃO DE DEPÓSITOS BANCÁRIOS - PRINCIPAL	2.919.000		
1.3.2.1.01.0.1.0028 (1.500.0100)	RENDIMENTO APLICAÇÃO CURTO PRAZO EM CONTA CORRENTE - RECURSOS NÃO VINCULADOS DE IMPOSTOS	2.919.000		
1.9.0.0.00.0.0.0000	OUTRAS RECEITAS CORRENTES		770.000	
1.9.2.0.00.0.0.0000	INDENIZAÇÕES, RESTITUIÇÕES E RESSARCIMENTOS		770.000	
1.9.2.2.00.0.0.0000	RESTITUIÇÕES		770.000	
1.9.2.2.99.0.0.0000	OUTRAS RESTITUIÇÕES	770.000		
1.9.2.2.99.0.1.0000	OUTRAS RESTITUIÇÕES - PRINCIPAL	770.000		
1.9.2.2.99.0.1.0012 (1.500.0100)	RESTITUIÇÃO DE REMUNERAÇÃO DE PESSOAL CEDIDO COM ÔNUS			
		424.000		
1.9.2.2.99.0.1.0021 (1.500.0100)	RESTITUIÇÕES DE PAGAMENTOS INDEVIDOS			
		346.000		
	TOTAL DA RECEITA			3.689.000

ADMINISTRAÇÃO DIRETA

(R\$ 1,00)

DEMONSTRATIVO DAS DESPESAS POR FONTES DE RECURSOS, CONFORME OS PROJETOS, ATIVIDADES E OPERAÇÕES ESPECIAIS E AS CATEGORIAS ECONÔMICAS

0200 - TRIBUNAL DE CONTAS DO ESTADO DE GOIÁS

0201 - GABINETE DO PRESIDENTE DO TRIBUNAL DE CONTAS DO ESTADO

CÓDIGO	ESPECIFICAÇÃO	TOTAL	PROJETOS	ATIVIDADES	OPERAÇÕES ESPECIAIS	RESERVA DE CONTINGÊNCIA	CATEGORIA ECONÔMICA	
							CORRENTE	CAPITAL
15000100	RECURSOS NÃO VINCULADOS DE IMPOSTOS - RECEITAS ORDINÁRIAS	475.058.000	10.000	311.048.000	164.000.000		461.093.000	13.965.000
18010300	RECURSOS VINCULADOS AO RPPS - FUNDO EM REPARTIÇÃO (PLANO FINANCEIRO)	60.000.000			60.000.000		60.000.000	
	TOTAL	535.058.000	10.000	311.048.000	224.000.000		521.093.000	13.965.000

ADMINISTRAÇÃO DIRETA

(R\$ 1,00)

DEMONSTRATIVO DAS DESPESAS POR FONTES DE RECURSOS, CONFORME OS PROJETOS, ATIVIDADES E OPERAÇÕES ESPECIAIS E AS CATEGORIAS ECONÔMICAS

0300 - TRIBUNAL DE CONTAS DOS MUNICÍPIOS

CÓDIGO	ESPECIFICAÇÃO	TOTAL	PROJETOS	ATIVIDADES	OPERAÇÕES ESPECIAIS	RESERVA DE CONTINGÊNCIA	CATEGORIA ECONÔMICA	
							CORRENTE	CAPITAL
15000100	RECURSOS NÃO VINCULADOS DE IMPOSTOS - RECEITAS ORDINÁRIAS	197.540.000	20.000	153.820.000	43.700.000		194.020.000	3.520.000
18010300	RECURSOS VINCULADOS AO RPPS - FUNDO EM REPARTIÇÃO (PLANO FINANCEIRO)	34.800.000			34.800.000		34.800.000	
	TOTAL	232.340.000	20.000	153.820.000	78.500.000		228.820.000	3.520.000

DEMONSTRATIVO DA RECEITA

R\$ 1,00

0301 - GABINETE DO PRESIDENTE DO TRIBUNAL DE CONTAS DOS MUNICÍPIOS

CÓDIGO	ESPECIFICAÇÃO	ALÍNEA / SUBALÍNEA	ORIGEM/ESPÉCIE/RUBRICA	CATEGORIA ECONÔMICA
1.0.0.0.00.0.0.0000	RECEITAS CORRENTES			1.122.000
1.3.0.0.00.0.0.0000	RECEITA PATRIMONIAL		980.000	
1.3.2.0.00.0.0.0000	VALORES MOBILIÁRIOS		980.000	
1.3.2.1.00.0.0.0000	JUROS E CORREÇÕES MONETÁRIAS		980.000	
1.3.2.1.01.0.0.0000	REMUNERAÇÃO DE DEPÓSITOS BANCÁRIOS	980.000		
1.3.2.1.01.0.1.0000	REMUNERAÇÃO DE DEPÓSITOS BANCÁRIOS - PRINCIPAL	980.000		
1.3.2.1.01.0.1.0028 (1.500.0100)	RENDIMENTO APLICAÇÃO CURTO PRAZO EM CONTA CORRENTE - RECURSOS NÃO VINCULADOS DE IMPOSTOS		321.000	
1.3.2.1.01.0.1.0033 (1.500.0100)	RENDIMENTOS DE APLICAÇÕES EM CDB / RDB - RECURSOS NÃO VINCULADOS DE IMPOSTOS		659.000	
1.9.0.0.00.0.0.0000	OUTRAS RECEITAS CORRENTES		142.000	
1.9.2.0.00.0.0.0000	INDENIZAÇÕES, RESTITUIÇÕES E RESSARCIMENTOS		142.000	
1.9.2.2.00.0.0.0000	RESTITUIÇÕES		142.000	
1.9.2.2.99.0.0.0000	OUTRAS RESTITUIÇÕES	142.000		
1.9.2.2.99.0.1.0000	OUTRAS RESTITUIÇÕES - PRINCIPAL	142.000		
1.9.2.2.99.0.1.0012 (1.500.0100)	RESTITUIÇÃO DE REMUNERAÇÃO DE PESSOAL CEDIDO COM ÔNUS		142.000	
	TOTAL DA RECEITA			1.122.000

ADMINISTRAÇÃO DIRETA

(R\$ 1,00)

DEMONSTRATIVO DAS DESPESAS POR FONTES DE RECURSOS, CONFORME OS PROJETOS, ATIVIDADES E OPERAÇÕES ESPECIAIS E AS CATEGORIAS ECONÔMICAS

0300 - TRIBUNAL DE CONTAS DOS MUNICÍPIOS

0301 - GABINETE DO PRESIDENTE DO TRIBUNAL DE CONTAS DOS MUNICÍPIOS

CÓDIGO	ESPECIFICAÇÃO	TOTAL	PROJETOS	ATIVIDADES	OPERAÇÕES ESPECIAIS	RESERVA DE CONTINGÊNCIA	CATEGORIA ECONÔMICA	
							CORRENTE	CAPITAL
15000100	RECURSOS NÃO VINCULADOS DE IMPOSTOS - RECEITAS ORDINÁRIAS	197.540.000	20.000	153.820.000	43.700.000		194.020.000	3.520.000
18010300	RECURSOS VINCULADOS AO RPPS - FUNDO EM REPARTIÇÃO (PLANO FINANCEIRO)	34.800.000			34.800.000		34.800.000	
	TOTAL	232.340.000	20.000	153.820.000	78.500.000		228.820.000	3.520.000

Orçamento Geral 2023

Poder Judiciário

Economia
Secretaria de
Estado da
Economia



PODER JUDICIÁRIO

(R\$ 1,00)

DEMONSTRATIVO DAS DESPESAS POR ÓRGÃOS CONFORME AS FONTES DE RECURSOS E AS CATEGORIAS ECONÔMICAS

CÓDIGO	ESPECIFICAÇÃO	TOTAL	FONTE DE RECURSO		CATEGORIA ECONÔMICA		RESERVA DE CONTINGÊNCIA
			TESOURO	OUTRAS	CORRENTE	CAPITAL	
0400	TRIBUNAL DE JUSTIÇA DO ESTADO DE GOIÁS	2.478.002.000	2.127.846.000	350.156.000	2.478.002.000		
	TOTAL	2.478.002.000	2.127.846.000	350.156.000	2.478.002.000		

PODER JUDICIARIO

(R\$ 1,00)

DEMONSTRATIVO DAS DESPESAS POR ÓRGÃOS CONFORME OS PROJETOS, ATIVIDADES E OPERAÇÕES ESPECIAIS

CÓDIGO	ESPECIFICAÇÃO	PROJETOS	ATIVIDADES	OPERAÇÕES ESPECIAIS	TOTAL
0400	TRIBUNAL DE JUSTIÇA DO ESTADO DE GOIÁS		1.906.767.000	571.235.000	2.478.002.000
	TOTAL		1.906.767.000	571.235.000	2.478.002.000

ADMINISTRAÇÃO DIRETA

(R\$ 1,00)

DEMONSTRATIVO DAS DESPESAS POR FONTES DE RECURSOS, CONFORME OS PROJETOS, ATIVIDADES E OPERAÇÕES ESPECIAIS E AS CATEGORIAS ECONÔMICAS

0400 - TRIBUNAL DE JUSTIÇA DO ESTADO DE GOIÁS

CÓDIGO	ESPECIFICAÇÃO	TOTAL	PROJETOS	ATIVIDADES	OPERAÇÕES ESPECIAIS	RESERVA DE CONTINGÊNCIA	CATEGORIA ECONÔMICA	
							CORRENTE	CAPITAL
15000100	RECURSOS NÃO VINCULADOS DE IMPOSTOS - RECEITAS ORDINÁRIAS	2.127.846.000		1.906.767.000	221.079.000		2.127.846.000	
18010300	RECURSOS VINCULADOS AO RPPS - FUNDO EM REPARTIÇÃO (PLANO FINANCEIRO)	350.156.000			350.156.000		350.156.000	
	TOTAL	2.478.002.000		1.906.767.000	571.235.000		2.478.002.000	

DEMONSTRATIVO DA RECEITA

R\$ 1,00

0401 - GABINETE DO PRESIDENTE DO TRIBUNAL DE JUSTIÇA DO ESTADO DE GOIÁS

CÓDIGO	ESPECIFICAÇÃO	ALÍNEA / SUBALÍNEA	ORIGEM/ESPÉCIE/RUBRICA	CATEGORIA ECONÔMICA
1.0.0.0.00.0.0.0000	RECEITAS CORRENTES			250.000
1.3.0.0.00.0.0.0000	RECEITA PATRIMONIAL		250.000	
1.3.2.0.00.0.0.0000	VALORES MOBILIÁRIOS		250.000	
1.3.2.1.00.0.0.0000	JUROS E CORREÇÕES MONETÁRIAS		250.000	
1.3.2.1.01.0.0.0000	REMUNERAÇÃO DE DEPÓSITOS BANCÁRIOS	250.000		
1.3.2.1.01.0.1.0000	REMUNERAÇÃO DE DEPÓSITOS BANCÁRIOS - PRINCIPAL	250.000		
1.3.2.1.01.0.1.0028 (1.500.0100)	RENDIMENTO APLICAÇÃO CURTO PRAZO EM CONTA CORRENTE - RECURSOS NÃO VINCULADOS DE IMPOSTOS	250.000		
	TOTAL DA RECEITA			250.000

ADMINISTRAÇÃO DIRETA

(R\$ 1,00)

DEMONSTRATIVO DAS DESPESAS POR FONTES DE RECURSOS, CONFORME OS PROJETOS, ATIVIDADES E OPERAÇÕES ESPECIAIS E AS CATEGORIAS ECONÔMICAS

0400 - TRIBUNAL DE JUSTIÇA DO ESTADO DE GOIÁS

0401 - GABINETE DO PRESIDENTE DO TRIBUNAL DE JUSTIÇA DO ESTADO DE GOIÁS

CÓDIGO	ESPECIFICAÇÃO	TOTAL	PROJETOS	ATIVIDADES	OPERAÇÕES ESPECIAIS	RESERVA DE CONTINGÊNCIA	CATEGORIA ECONÔMICA	
							CORRENTE	CAPITAL
15000100	RECURSOS NÃO VINCULADOS DE IMPOSTOS - RECEITAS ORDINÁRIAS	2.127.846.000		1.906.767.000	221.079.000		2.127.846.000	
18010300	RECURSOS VINCULADOS AO RPPS - FUNDO EM REPARTIÇÃO (PLANO FINANCEIRO)	350.156.000			350.156.000		350.156.000	
	TOTAL	2.478.002.000		1.906.767.000	571.235.000		2.478.002.000	

Orçamento Geral 2023

Ministério Público

Economia
Secretaria de
Estado da
Economia



MINISTÉRIO PÚBLICO

(R\$ 1,00)

DEMONSTRATIVO DAS DESPESAS POR ÓRGÃOS CONFORME AS FONTES DE RECURSOS E AS CATEGORIAS ECONÔMICAS

CÓDIGO	ESPECIFICAÇÃO	TOTAL	FONTE DE RECURSO		CATEGORIA ECONÔMICA		RESERVA DE CONTINGÊNCIA
			TESOURO	OUTRAS	CORRENTE	CAPITAL	
0700	MINISTÉRIO PÚBLICO	1.046.579.000	944.579.000	102.000.000	961.579.000	85.000.000	
	TOTAL	1.046.579.000	944.579.000	102.000.000	961.579.000	85.000.000	

PODER MINISTERIO PUBLICO

(R\$ 1,00)

DEMONSTRATIVO DAS DESPESAS POR ÓRGÃOS CONFORME OS PROJETOS, ATIVIDADES E OPERAÇÕES ESPECIAIS

CÓDIGO	ESPECIFICAÇÃO	PROJETOS	ATIVIDADES	OPERAÇÕES ESPECIAIS	TOTAL
0700	MINISTÉRIO PÚBLICO	1.000.000	923.579.000	122.000.000	1.046.579.000
	TOTAL	1.000.000	923.579.000	122.000.000	1.046.579.000

ADMINISTRAÇÃO DIRETA

(R\$ 1,00)

DEMONSTRATIVO DAS DESPESAS POR FONTES DE RECURSOS, CONFORME OS PROJETOS, ATIVIDADES E OPERAÇÕES ESPECIAIS E AS CATEGORIAS ECONÔMICAS

0700 - MINISTÉRIO PÚBLICO

CÓDIGO	ESPECIFICAÇÃO	TOTAL	PROJETOS	ATIVIDADES	OPERAÇÕES ESPECIAIS	RESERVA DE CONTINGÊNCIA	CATEGORIA ECONÔMICA	
							CORRENTE	CAPITAL
15000100	RECURSOS NÃO VINCULADOS DE IMPOSTOS - RECEITAS ORDINÁRIAS	944.579.000	1.000.000	923.579.000	20.000.000		859.579.000	85.000.000
18010300	RECURSOS VINCULADOS AO RPPS - FUNDO EM REPARTIÇÃO (PLANO FINANCEIRO)	102.000.000			102.000.000		102.000.000	
	TOTAL	1.046.579.000	1.000.000	923.579.000	122.000.000		961.579.000	85.000.000

DEMONSTRATIVO DA RECEITA

R\$ 1,00

0701 - GABINETE DO PROCURADOR GERAL DE JUSTIÇA

CÓDIGO	ESPECIFICAÇÃO	ALÍNEA / SUBALÍNEA	ORIGEM/ESPÉCIE/RUBRICA	CATEGORIA ECONÔMICA
1.0.0.0.00.0.0.0000	RECEITAS CORRENTES			6.736.000
1.3.0.0.00.0.0.0000	RECEITA PATRIMONIAL		6.711.000	
1.3.2.0.00.0.0.0000	VALORES MOBILIÁRIOS		6.711.000	
1.3.2.1.00.0.0.0000	JUROS E CORREÇÕES MONETÁRIAS		6.711.000	
1.3.2.1.01.0.0.0000	REMUNERAÇÃO DE DEPÓSITOS BANCÁRIOS	6.711.000		
1.3.2.1.01.0.1.0000	REMUNERAÇÃO DE DEPÓSITOS BANCÁRIOS - PRINCIPAL	6.711.000		
1.3.2.1.01.0.1.0028 (1.500.0100)	RENDIMENTO APLICAÇÃO CURTO PRAZO EM CONTA CORRENTE - RECURSOS NÃO VINCULADOS DE IMPOSTOS	6.711.000		
1.9.0.0.00.0.0.0000	OUTRAS RECEITAS CORRENTES		25.000	
1.9.1.0.00.0.0.0000	MULTAS ADMINISTRATIVAS CONTRATUAIS E JUDICIAIS		1.000	
1.9.1.1.00.0.0.0000	MULTAS ADMINISTRATIVAS, CONTRATUAIS E JUDICIAIS		1.000	
1.9.1.1.09.0.0.0000	MULTAS E JUROS PREVISTOS EM CONTRATOS	1.000		
1.9.1.1.09.0.1.0000	MULTAS E JUROS PREVISTOS EM CONTRATOS - PRINCIPAL	1.000		
1.9.1.1.09.0.1.0008 (1.500.0100)	MULTAS PREVISTAS EM CONTRATOS	1.000		
1.9.2.0.00.0.0.0000	INDENIZAÇÕES, RESTITUIÇÕES E RESSARCIMENTOS		20.000	
1.9.2.2.00.0.0.0000	RESTITUIÇÕES		20.000	
1.9.2.2.06.0.0.0000	RESTITUIÇÃO DE DESPESAS DE EXERCÍCIOS ANTERIORES	20.000		
1.9.2.2.06.3.0.0000	RESTITUIÇÃO DE DESPESAS PRIMÁRIAS DE EXERCÍCIOS ANTERIORES	20.000		
1.9.2.2.06.3.1.0000	RESTITUIÇÃO DE DESPESAS PRIMÁRIAS DE EXERCÍCIOS ANTERIORES - PRINCIPAL	20.000		
1.9.2.2.06.3.1.0006 (1.500.0100)	RESTITUIÇÃO DE DIÁRIAS DE EXERCÍCIOS ANTERIORES	3.000		
1.9.2.2.06.3.1.0007 (1.500.0100)	RESTITUIÇÃO DE PAGAMENTOS INDEVIDOS DE EXERCÍCIOS ANTERIORES	17.000		
1.9.9.0.00.0.0.0000	DEMAIS RECEITAS CORRENTES		4.000	
1.9.9.9.00.0.0.0000	OUTRAS RECEITAS CORRENTES		4.000	
1.9.9.9.99.0.0.0000	OUTRAS RECEITAS	4.000		
1.9.9.9.99.2.0.0000	OUTRAS RECEITAS NÃO ARRECADADAS E NÃO PROJETADAS PELA RFB - PRIMÁRIAS	4.000		
1.9.9.9.99.2.1.0000	OUTRAS RECEITAS NÃO ARRECADADAS E NÃO PROJETADAS PELA RFB - PRIMÁRIAS - PRINCIPAL	4.000		
1.9.9.9.99.2.1.0040 (1.500.0100)	RECEITA DE DEPÓSITOS NÃO IDENTIFICADOS	4.000		
	TOTAL DA RECEITA			6.736.000

ADMINISTRAÇÃO DIRETA

(R\$ 1,00)

DEMONSTRATIVO DAS DESPESAS POR FONTES DE RECURSOS, CONFORME OS PROJETOS, ATIVIDADES E OPERAÇÕES ESPECIAIS E AS CATEGORIAS ECONÔMICAS

0700 - MINISTÉRIO PÚBLICO

0701 - GABINETE DO PROCURADOR GERAL DE JUSTIÇA

CÓDIGO	ESPECIFICAÇÃO	TOTAL	PROJETOS	ATIVIDADES	OPERAÇÕES ESPECIAIS	RESERVA DE CONTINGÊNCIA	CATEGORIA ECONÔMICA	
							CORRENTE	CAPITAL
15000100	RECURSOS NÃO VINCULADOS DE IMPOSTOS - RECEITAS ORDINÁRIAS	944.579.000	1.000.000	923.579.000	20.000.000		859.579.000	85.000.000
18010300	RECURSOS VINCULADOS AO RPPS - FUNDO EM REPARTIÇÃO (PLANO FINANCEIRO)	102.000.000			102.000.000		102.000.000	
	TOTAL	1.046.579.000	1.000.000	923.579.000	122.000.000		961.579.000	85.000.000

Orçamento Geral 2023

Defensoria Pública

Economia
Secretaria de
Estado da
Economia



DEFENSORIA PÚBLICA

(R\$ 1,00)

DEMONSTRATIVO DAS DESPESAS POR ÓRGÃOS CONFORME AS FONTES DE RECURSOS E AS CATEGORIAS ECONÔMICAS

CÓDIGO	ESPECIFICAÇÃO	TOTAL	FONTE DE RECURSO		CATEGORIA ECONÔMICA		RESERVA DE CONTINGÊNCIA
			TESOURO	OUTRAS	CORRENTE	CAPITAL	
0800	DEFENSORIA PÚBLICA DO ESTADO DE GOIÁS	181.345.000	181.245.000	100.000	175.285.000	6.060.000	
	TOTAL	181.345.000	181.245.000	100.000	175.285.000	6.060.000	

PODER DEFENSORIA PÚBLICA

(R\$ 1,00)

DEMONSTRATIVO DAS DESPESAS POR ÓRGÃOS CONFORME OS PROJETOS, ATIVIDADES E OPERAÇÕES ESPECIAIS

CÓDIGO	ESPECIFICAÇÃO	PROJETOS	ATIVIDADES	OPERAÇÕES ESPECIAIS	TOTAL
0800	DEFENSORIA PÚBLICA DO ESTADO DE GOIÁS		181.145.000	200.000	181.345.000
	TOTAL		181.145.000	200.000	181.345.000

ADMINISTRAÇÃO DIRETA

(R\$ 1,00)

DEMONSTRATIVO DAS DESPESAS POR FONTES DE RECURSOS, CONFORME OS PROJETOS, ATIVIDADES E OPERAÇÕES ESPECIAIS E AS CATEGORIAS ECONÔMICAS

0800 - DEFENSORIA PÚBLICA DO ESTADO DE GOIÁS

CÓDIGO	ESPECIFICAÇÃO	TOTAL	PROJETOS	ATIVIDADES	OPERAÇÕES ESPECIAIS	RESERVA DE CONTINGÊNCIA	CATEGORIA ECONÔMICA	
							CORRENTE	CAPITAL
15000100	RECURSOS NÃO VINCULADOS DE IMPOSTOS - RECEITAS ORDINÁRIAS	181.245.000		181.045.000	200.000		175.255.000	5.990.000
17000280	OUTRAS TRANSFERÊNCIAS DE CONVÊNIOS OU INSTRUMENTOS CONGÊNERES DA UNIÃO - ADMINISTRAÇÃO DIRETA	100.000		100.000			30.000	70.000
	TOTAL	181.345.000		181.145.000	200.000		175.285.000	6.060.000

DEMONSTRATIVO DA RECEITA

R\$ 1,00

0801 - GABINETE DO DEFENSOR PÚBLICO-GERAL DO ESTADO

CÓDIGO	ESPECIFICAÇÃO	ALÍNEA / SUBALÍNEA	ORIGEM/ESPÉCIE/RUBRICA	CATEGORIA ECONÔMICA
1.0.0.0.00.0.0.0000	RECEITAS CORRENTES			1.404.000
1.3.0.0.00.0.0.0000	RECEITA PATRIMONIAL		1.354.000	
1.3.2.0.00.0.0.0000	VALORES MOBILIÁRIOS		1.354.000	
1.3.2.1.00.0.0.0000	JUROS E CORREÇÕES MONETÁRIAS		1.354.000	
1.3.2.1.01.0.0.0000	REMUNERAÇÃO DE DEPÓSITOS BANCÁRIOS	1.354.000		
1.3.2.1.01.0.1.0000	REMUNERAÇÃO DE DEPÓSITOS BANCÁRIOS - PRINCIPAL	1.354.000		
1.3.2.1.01.0.1.0028 (1.500.0100)	RENDIMENTO APLICAÇÃO CURTO PRAZO EM CONTA CORRENTE - RECURSOS NÃO VINCULADOS DE IMPOSTOS	1.354.000		
1.7.0.0.00.0.0.0000	TRANSFERÊNCIAS CORRENTES		50.000	
1.7.1.0.00.0.0.0000	TRANSFERÊNCIAS DA UNIÃO E DE SUAS ENTIDADES		50.000	
1.7.1.7.00.0.0.0000	TRANSFERÊNCIAS DE CONVÊNIOS DA UNIÃO E DE SUAS ENTIDADES		50.000	
1.7.1.7.99.0.0.0000	OUTRAS TRANSFERÊNCIAS DE CONVÊNIOS DA UNIÃO E DE SUAS ENTIDADES	50.000		
1.7.1.7.99.0.1.0000	OUTRAS TRANSFERÊNCIAS DE CONVÊNIOS DA UNIÃO E DE SUAS ENTIDADES - PRINCIPAL	50.000		
1.7.1.7.99.0.1.0023 (1.700.0280)	OUTRAS TRANSFERÊNCIAS DE CONVÊNIOS DA UNIÃO	50.000		
2.0.0.0.00.0.0.0000	RECEITAS DE CAPITAL			50.000
2.4.0.0.00.0.0.0000	TRANSFERÊNCIAS DE CAPITAL		50.000	
2.4.1.0.00.0.0.0000	TRANSFERÊNCIAS DA UNIÃO E DE SUAS ENTIDADES		50.000	
2.4.1.4.00.0.0.0000	TRANSFERÊNCIAS DE CONVÊNIOS DA UNIÃO E DE SUAS ENTIDADES		50.000	
2.4.1.4.99.0.0.0000	OUTRAS TRANSFERÊNCIAS DE CONVÊNIOS DA UNIÃO E DE SUAS ENTIDADES	50.000		
2.4.1.4.99.0.1.0000	OUTRAS TRANSFERÊNCIAS DE CONVÊNIOS DA UNIÃO E DE SUAS ENTIDADES - PRINCIPAL	50.000		
2.4.1.4.99.0.1.0013 (1.700.0280)	TRANSF. DE CONVÊNIOS DA UNIÃO P/ CONTROLE, TRANSPARÊNCIA E FISCALIZAÇÃO DA GESTÃO ADMINISTRATIVA	50.000		
	TOTAL DA RECEITA			1.454.000

ADMINISTRAÇÃO DIRETA

(R\$ 1,00)

DEMONSTRATIVO DAS DESPESAS POR FONTES DE RECURSOS, CONFORME OS PROJETOS, ATIVIDADES E OPERAÇÕES ESPECIAIS E AS CATEGORIAS ECONÔMICAS

0800 - DEFENSORIA PÚBLICA DO ESTADO DE GOIÁS

0801 - GABINETE DO DEFENSOR PÚBLICO-GERAL DO ESTADO

CÓDIGO	ESPECIFICAÇÃO	TOTAL	PROJETOS	ATIVIDADES	OPERAÇÕES ESPECIAIS	RESERVA DE CONTINGÊNCIA	CATEGORIA ECONÔMICA	
							CORRENTE	CAPITAL
15000100	RECURSOS NÃO VINCULADOS DE IMPOSTOS - RECEITAS ORDINÁRIAS	181.245.000		181.045.000	200.000		175.255.000	5.990.000
17000280	OUTRAS TRANSFERÊNCIAS DE CONVÊNIOS OU INSTRUMENTOS CONGÊNERES DA UNIÃO - ADMINISTRAÇÃO DIRETA	100.000		100.000			30.000	70.000
	TOTAL	181.345.000		181.145.000	200.000		175.285.000	6.060.000

Orçamento Geral 2023

Orçamento dos Fundos Especiais dos Outros Poderes

Economia
Secretaria de
Estado da
Economia



Orçamento Geral 2023

Detalhamento da Receita
e da Despesa dos Fundos
Especiais dos Outros
Poderes

Economia
Secretaria de
Estado da
Economia



DEMONSTRATIVO DA RECEITA - FUNDOS ESPECIAIS OUTROS PODERES

R\$ 1,00

CÓDIGO	ESPECIFICAÇÃO	ALÍNEA / SUBALÍNEA	ORIGEM/ESPÉCIE/RUBRICA	CATEGORIA ECONÔMICA
1.0.0.0.00.0.0.0000	RECEITAS CORRENTES			1.071.469.000
1.1.0.0.00.0.0.0000	IMPOSTOS, TAXAS E CONTRIBUIÇÕES DE MELHORIA		784.921.000	
1.1.2.0.00.0.0.0000	TAXAS		784.921.000	
1.1.2.2.00.0.0.0000	TAXAS PELA PRESTAÇÃO DE SERVIÇOS		784.921.000	
1.1.2.2.02.0.0.0000	EMOLUMENTOS E CUSTAS JUDICIAIS	420.101.000		
1.1.2.2.02.0.1.0000	EMOLUMENTOS E CUSTAS JUDICIAIS - PRINCIPAL	420.101.000		
1.1.2.2.02.0.1.0001	EMOLUMENTOS E CUSTAS JUDICIAIS	417.909.000		
1.1.2.2.02.0.1.0003	RECEITA DE PUBLICAÇÃO NO DIÁRIO DE JUSTIÇA	2.192.000		
1.1.2.2.50.0.0.0000	TAXAS JUDICIAIS	207.719.000		
1.1.2.2.50.0.1.0000	TAXAS JUDICIAIS - PRINCIPAL	207.719.000		
1.1.2.2.50.0.1.0002	TAXA JUDICIÁRIA	207.719.000		
1.1.2.2.51.0.0.0000	TAXAS EXTRAJUDICIAIS	157.101.000		
1.1.2.2.51.0.1.0000	TAXAS EXTRAJUDICIAIS - PRINCIPAL	156.908.000		
1.1.2.2.51.0.1.0001	EMOLUMENTOS E CUSTAS EXTRAJUDICIAIS	156.908.000		
1.1.2.2.51.0.5.0000	TAXAS EXTRAJUDICIAIS - MULTAS	136.000		
1.1.2.2.51.0.5.0001	EMOLUMENTOS E CUSTAS EXTRAJUDICIAIS - MULTA DE MORA	136.000		
1.1.2.2.51.0.6.0000	TAXAS EXTRAJUDICIAIS - JUROS	57.000		
1.1.2.2.51.0.6.0001	EMOLUMENTOS E CUSTAS EXTRAJUDICIAIS - JUROS	57.000		
1.3.0.0.00.0.0.0000	RECEITA PATRIMONIAL		87.289.000	
1.3.1.0.00.0.0.0000	EXPLORAÇÃO DO PATRIMÔNIO IMOBILIÁRIO DO ESTADO		2.184.000	
1.3.1.1.00.0.0.0000	EXPLORAÇÃO DO PATRIMÔNIO IMOBILIÁRIO DO ESTADO		2.184.000	
1.3.1.1.01.0.0.0000	ALUGUÉIS, ARRENDAMENTOS, FOROS, LAUDÊMIOS, TARIFAS DE OCUPAÇÃO	2.184.000		
1.3.1.1.01.1.0.0000	ALUGUÉIS E ARRENDAMENTOS	2.184.000		
1.3.1.1.01.1.1.0000	ALUGUÉIS E ARRENDAMENTOS - PRINCIPAL	2.184.000		
1.3.1.1.01.1.1.0007	ALUGUÉIS E ARRENDAMENTOS BENS IMÓVEIS	2.184.000		
1.3.2.0.00.0.0.0000	VALORES MOBILIÁRIOS		85.095.000	
1.3.2.1.00.0.0.0000	JUROS E CORREÇÕES MONETÁRIAS		85.095.000	
1.3.2.1.01.0.0.0000	REMUNERAÇÃO DE DEPÓSITOS BANCÁRIOS	85.095.000		
1.3.2.1.01.0.1.0000	REMUNERAÇÃO DE DEPÓSITOS BANCÁRIOS - PRINCIPAL	85.095.000		
1.3.2.1.01.0.1.0029	RECEITA DE RENDIMENTO FINANCEIRO DE APLICAÇÃO EM CONTA BANCÁRIA DE FUNDO ROTATIVO	56.000		
1.3.2.1.01.0.1.0065	RENDIMENTO APLICAÇÃO CURTO PRAZO EM CONTA CORRENTE - RECURSOS VINCULADOS A FUNDOS	14.948.000		
1.3.2.1.01.0.1.0066	RENDIMENTOS DE APLICAÇÕES EM CDB / RDB - RECURSOS VINCULADOS A FUNDOS	822.000		
1.3.2.1.01.0.1.0079	RENDIMENTOS DE APLICAÇÕES DE CURTO PRAZO EM CONTA CORRENTE - ALIENAÇÃO DE BENS ATIVOS	92.000		
1.3.2.1.01.0.1.0083	REMUNERAÇÃO DE DEPÓSITO DE POUAPANÇA - ALIENAÇÃO DE BENS ATIVOS	89.000		
1.3.2.1.01.0.1.0086	RENDIMENTOS DE APLICAÇÕES DE CURTO PRAZO EM CONTA CORRENTE - RECURSOS DE EMOLUMENTOS E CUSTAS JUDICIAIS	48.400.000		
1.3.2.1.01.0.1.0087	RENDIMENTOS DE APLICAÇÕES DE CURTO PRAZO EM CONTA CORRENTE - RECURSOS DE EMOLUMENTOS E CUSTAS EXTRA JUDICIAIS	20.547.000		
1.3.2.1.01.0.1.0089	RENDIMENTOS DE APLICAÇÕES DE CURTO PRAZO EM CONTA CORRENTE - RECURSOS VINCULADOS A AÇÕES E PROGRAMAS	131.000		

DEMONSTRATIVO DA RECEITA - FUNDOS ESPECIAIS OUTROS PODERES

R\$ 1,00

CÓDIGO	ESPECIFICAÇÃO	ALÍNEA / SUBALÍNEA	ORIGEM/ESPÉCIE/RUBRICA	CATEGORIA ECONÔMICA
1.3.2.1.01.0.1.0093	ESPECÍFICOS RENDIMENTOS DE APLICAÇÕES EM CDB/RDB - RECURSOS DE			
	EMOLUMENTOS E CUSTAS JUDICIAIS	10.000		
1.3.6.0.00.0.0.0000	CESSÃO DE DIREITOS		10.000	
1.3.6.1.00.0.0.0000	CESSÃO DE DIREITOS		10.000	
1.3.6.1.01.0.0.0000	CESSÃO DO DIREITO DE OPERACIONALIZAÇÃO DE PAGAMENTOS	10.000		
1.3.6.1.01.2.0.0000	CESSÃO DO DIREITO DE OPERACIONALIZAÇÃO DE PAGAMENTOS - PODER JUDICIÁRIO	10.000		
1.3.6.1.01.2.1.0000	CESSÃO DO DIREITO DE OPERACIONALIZAÇÃO DE PAGAMENTOS - PODER JUDICIÁRIO - PRINCIPAL	10.000		
1.3.6.1.01.2.1.0001	CESSÃO DO DIREITO DE OPERACIONALIZAÇÃO DE PAGAMENTOS - PODER JUDICIÁRIO	10.000		
1.6.0.0.00.0.0.0000	RECEITA DE SERVIÇOS		5.871.000	
1.6.1.0.00.0.0.0000	SERVIÇOS ADMINISTRATIVOS E COMERCIAIS GERAIS		5.871.000	
1.6.1.1.00.0.0.0000	SERVIÇOS ADMINISTRATIVOS E COMERCIAIS GERAIS		5.871.000	
1.6.1.1.01.0.0.0000	SERVIÇOS ADMINISTRATIVOS E COMERCIAIS GERAIS	4.851.000		
1.6.1.1.01.0.1.0000	SERVIÇOS ADMINISTRATIVOS E COMERCIAIS GERAIS - PRINCIPAL	4.851.000		
1.6.1.1.01.0.1.0032	RECEITA DE CURSOS, CONFERÊNCIAS E EVENTOS DE CAPACITAÇÃO	30.000		
1.6.1.1.01.0.1.0038	SERVIÇOS DE REMESSA/TRANSPORTE DE PROCESSOS FÍSICOS E AFINS	146.000		
1.6.1.1.01.0.1.0039	SERVIÇOS POSTAIS/SELOS	4.675.000		
1.6.1.1.02.0.0.0000	INSCRIÇÃO EM CONCURSOS E PROCESSOS SELETIVOS	1.020.000		
1.6.1.1.02.0.1.0000	INSCRIÇÃO EM CONCURSOS E PROCESSOS SELETIVOS - PRINCIPAL	1.020.000		
1.6.1.1.02.0.1.0007	INSCRIÇÃO EM CONCURSOS PÚBLICOS E PROCESSOS SELETIVOS	1.020.000		
1.9.0.0.00.0.0.0000	OUTRAS RECEITAS CORRENTES		193.388.000	
1.9.1.0.00.0.0.0000	MULTAS ADMINISTRATIVAS CONTRATUAIS E JUDICIAIS		2.796.000	
1.9.1.1.00.0.0.0000	MULTAS ADMINISTRATIVAS, CONTRATUAIS E JUDICIAIS		2.796.000	
1.9.1.1.01.0.0.0000	MULTAS PREVISTAS EM LEGISLAÇÃO ESPECÍFICA	914.000		
1.9.1.1.01.0.1.0000	MULTAS PREVISTAS EM LEGISLAÇÃO ESPECÍFICA - PRINCIPAL	914.000		
1.9.1.1.01.0.1.0049	MULTAS APLICADAS PELO TRIBUNAL DE JUSTIÇA	914.000		
1.9.1.1.07.0.0.0000	MULTAS APLICADAS PELOS TRIBUNAIS DE CONTAS	1.878.000		
1.9.1.1.07.0.1.0000	MULTAS APLICADAS PELOS TRIBUNAIS DE CONTAS - PRINCIPAL	203.000		
1.9.1.1.07.0.1.0013	MULTAS APLICADAS PELO TCE (LEI Nº 12.785/95)	83.000		
1.9.1.1.07.0.1.0014	ATUALIZAÇÃO MONETÁRIA DA MULTA APLICADA PELO TCM (LEI Nº 15.958/2007)	120.000		
1.9.1.1.07.0.3.0000	MULTAS APLICADAS PELOS TRIBUNAIS DE CONTAS - DÍVIDA ATIVA	1.675.000		
1.9.1.1.07.0.3.0001	MULTA APLICADA PELO TCM (LEI Nº 15.958/2007) - DÍVIDA ATIVA	1.000.000		
1.9.1.1.07.0.3.0002	ATUALIZAÇÃO MONETÁRIA SOBRE MULTA APLICADA PELO TCM (LEI Nº 15.958/2007) - DÍVIDA ATIVA	675.000		
1.9.1.1.08.0.0.0000	MULTAS DECORRENTES DE SENTENÇAS JUDICIAIS	3.000		
1.9.1.1.08.0.1.0000	MULTAS DECORRENTES DE SENTENÇAS JUDICIAIS - PRINCIPAL	3.000		
1.9.1.1.08.0.1.0006	MULTAS DECORRENTES DE SENTENÇAS JUDICIAIS	3.000		
1.9.1.1.09.0.0.0000	MULTAS E JUROS PREVISTOS EM CONTRATOS	1.000		
1.9.1.1.09.0.1.0000	MULTAS E JUROS PREVISTOS EM CONTRATOS - PRINCIPAL	1.000		
1.9.1.1.09.0.1.0009	MULTAS PROVENIENTES DA EXECUÇÃO TOTAL OU PARCIAL DOS CONTRATOS FIRMADOS	1.000		

DEMONSTRATIVO DA RECEITA - FUNDOS ESPECIAIS OUTROS PODERES

R\$ 1,00

CÓDIGO	ESPECIFICAÇÃO	ALÍNEA / SUBALÍNEA	ORIGEM/ESPÉCIE/RUBRICA	CATEGORIA ECONÔMICA
1.9.2.0.00.0.0.0000	INDENIZAÇÕES, RESTITUIÇÕES E RESSARCIMENTOS		96.000	
1.9.2.1.00.0.0.0000	INDENIZAÇÕES		10.000	
1.9.2.1.03.0.0.0000	INDENIZAÇÃO POR SINISTRO	10.000		
1.9.2.1.03.0.1.0000	INDENIZAÇÃO POR SINISTRO - PRINCIPAL	10.000		
1.9.2.1.03.0.1.0006	INDENIZAÇÃO DE VEÍCULOS COM PERDA TOTAL	10.000		
1.9.2.2.00.0.0.0000	RESTITUIÇÕES		86.000	
1.9.2.2.99.0.0.0000	OUTRAS RESTITUIÇÕES	86.000		
1.9.2.2.99.0.1.0000	OUTRAS RESTITUIÇÕES - PRINCIPAL	86.000		
1.9.2.2.99.0.1.0034	RESTITUIÇÃO DE PAGAMENTOS INDEVIDOS - FUNDOS ESPECIAIS	86.000		
1.9.9.0.00.0.0.0000	DEMAIS RECEITAS CORRENTES		190.496.000	
1.9.9.9.00.0.0.0000	OUTRAS RECEITAS CORRENTES		190.496.000	
1.9.9.9.12.0.0.0000	ENCARGOS LEGAIS PELA INSCRIÇÃO EM DÍVIDA ATIVA E RECEITAS DE ÔNUS DE SUCUMBÊNCIA	1.437.000		
1.9.9.9.12.2.0.0000	ÔNUS DE SUCUMBÊNCIA	1.437.000		
1.9.9.9.12.2.1.0000	ÔNUS DE SUCUMBÊNCIA - PRINCIPAL	1.437.000		
1.9.9.9.12.2.1.0003	ÔNUS DE SUCUMBÊNCIA - RECURSOS VINCULADOS	1.437.000		
1.9.9.9.99.0.0.0000	OUTRAS RECEITAS	189.059.000		
1.9.9.9.99.2.0.0000	OUTRAS RECEITAS NÃO ARRECADADAS E NÃO PROJETADAS PELA RFB - PRIMÁRIAS	189.059.000		
1.9.9.9.99.2.1.0000	OUTRAS RECEITAS NÃO ARRECADADAS E NÃO PROJETADAS PELA RFB - PRIMÁRIAS - PRINCIPAL	189.059.000		
1.9.9.9.99.2.1.0040	RECEITA DE DEPÓSITOS NÃO IDENTIFICADOS	1.000		
1.9.9.9.99.2.1.0054	RECEITA DE FIANÇA	8.074.000		
1.9.9.9.99.2.1.0056	RECEITA DE CONSIGNAÇÃO/FALTA	400.000		
1.9.9.9.99.2.1.0057	PARTICIPAÇÃO NA GUARDA DOS DEPÓSITOS JUDICIAIS	99.009.000		
1.9.9.9.99.2.1.0061	RECEITA DE VALORES APREENDIDOS EM PROCESSOS JUDICIAIS	1.145.000		
1.9.9.9.99.2.1.0062	RECEITAS ORIGINÁRIAS DE CONTRATOS CONSIGNADOS	38.000		
1.9.9.9.99.2.1.0090	RECEITA EXCEDENTE DO TETO REMUNERATÓRIO DOS INTERINOS DE SERVENTIAS EXTRAJUDICIAIS	80.382.000		
1.9.9.9.99.2.1.0092	RECEITA DE CONSIGNAÇÃO/FALTA - OUTROS PODERES	10.000		
2.0.0.0.00.0.0.0000	RECEITAS DE CAPITAL			900.000
2.2.0.0.00.0.0.0000	ALIENAÇÃO DE BENS		900.000	
2.2.1.0.00.0.0.0000	ALIENAÇÃO DE BENS MÓVEIS		900.000	
2.2.1.3.00.0.0.0000	ALIENAÇÃO DE BENS MÓVEIS E SEMOVENTES		900.000	
2.2.1.3.01.0.0.0000	ALIENAÇÃO DE BENS MÓVEIS E SEMOVENTES	900.000		
2.2.1.3.01.0.1.0000	ALIENAÇÃO DE BENS MÓVEIS E SEMOVENTES - PRINCIPAL	900.000		
2.2.1.3.01.0.1.0015	ALIENAÇÃO DE BENS MÓVEIS EM CONDIÇÕES DE USO	200.000		
2.2.1.3.01.0.1.0017	ALIENAÇÃO DE BENS MÓVEIS EM LEILÃO - LOTE MISTO (EM CONDIÇÕES DE USO E SUCATEADOS)	700.000		
	TOTAL DA RECEITA			1.072.369.000

FUNDOS ESPECIAIS OUTROS PODERES

(R\$ 1,00)

DEMONSTRATIVO DAS DESPESAS POR FUNÇÕES CONFORME AS FONTES DE RECURSOS E AS CATEGORIAS ECONÔMICAS

CÓDIGO	ESPECIFICAÇÃO	TOTAL	FONTE DE RECURSO		CATEGORIA ECONÔMICA		RESERVA DE CONTINGÊNCIA
			TESOURO	OUTRAS	CORRENTE	CAPITAL	
01	LEGISLATIVA	7.699.000	7.699.000		2.860.000	4.839.000	
02	JUDICIÁRIA	780.130.000	780.130.000		450.064.000	330.066.000	
03	ESSENCIAL A JUSTIÇA	55.280.000	55.280.000		29.572.000	25.708.000	
04	ADMINISTRAÇÃO	5.482.000	5.482.000		5.462.000	20.000	
99	RESERVA DE CONTINGÊNCIA	223.778.000	223.778.000				223.778.000
TOTAL		1.072.369.000	1.072.369.000		487.958.000	360.633.000	223.778.000

FUNDOS ESPECIAIS - OUTROS PODERES

(R\$ 1,00)

DEMONSTRATIVO GERAL POR GRUPO DE DESPESA

RECURSOS DE TODAS AS FONTES

ESPECIFICAÇÃO	PESSOAL E ENCARGOS SOCIAIS	JUROS E ENCARGOS DA DÍVIDA	OUTRAS DESPESAS CORRENTES	INVESTIMENTOS	INVERSÕES FINANCEIRAS	AMORTIZAÇÃO DA DÍVIDA	RESERVA DE CONTINGÊNCIA	TOTAL
FUNDO DE MODERNIZAÇÃO E APRIMORAMENTO FUNCIONAL DA ASSEMBLEIA LEGISLATIVA DO ESTADO DE GOIÁS - FEMAL-GO			3.022.000	7.744.000				10.766.000
FUNDO DE MODERNIZAÇÃO DO TRIBUNAL DE CONTAS DO ESTADO DE GOIÁS			130.000	1.204.000				1.334.000
FUNDO ESPECIAL DE REAPARELHAMENTO DO TRIBUNAL DE CONTAS DOS MUNICÍPIOS			730.000	310.000			1.704.000	2.744.000
FUNDO ESPECIAL DE REAPARELHAMENTO E MODERNIZAÇÃO DO PODER JUDICIÁRIO - FUNDESP-PJ			450.064.000	330.030.000	36.000		200.691.000	980.821.000
FUNDO ESPECIAL DE MODERNIZAÇÃO E APRIMORAMENTO FUNCIONAL DO MINISTÉRIO PÚBLICO			14.701.000	15.289.000	10.000		21.206.000	51.206.000
FUNDO DE MANUTENÇÃO E REAPARELHAMENTO DA DEFENSORIA PÚBLICA DO ESTADO DE GOIÁS - FUNDEPEG			19.311.000	6.000.000	10.000		177.000	25.498.000
TOTAL			487.958.000	360.577.000	56.000		223.778.000	1.072.369.000

FUNDOS ESPECIAIS

(R\$ 1,00)

DEMONSTRATIVO DAS DESPESAS POR FONTES DE RECURSOS, CONFORME OS PROJETOS, ATIVIDADES E OPERAÇÕES ESPECIAIS E AS CATEGORIAS ECONÔMICAS

0100 - ASSEMBLEIA LEGISLATIVA DO ESTADO DE GOIÁS

CÓDIGO	ESPECIFICAÇÃO	TOTAL	PROJETOS	ATIVIDADES	OPERAÇÕES ESPECIAIS	RESERVA DE CONTINGÊNCIA	CATEGORIA ECONÔMICA	
							CORRENTE	CAPITAL
17530138	RECURSOS PROVENIENTES DE TAXAS E CONTRIBUIÇÕES - EMOLUMENTOS E CUSTAS EXTRAJUDICIAIS	5.325.000		5.325.000			2.000.000	3.325.000
17590141	RECURSOS VINCULADOS A FUNDOS	5.441.000		5.441.000			1.022.000	4.419.000
	TOTAL	10.766.000		10.766.000			3.022.000	7.744.000

DEMONSTRATIVO DA RECEITA

R\$ 1,00

0150 - FUNDO DE MODERNIZAÇÃO E APRIMORAMENTO FUNCIONAL DA ASSEMBLEIA LEGISLATIVA DO ESTADO DE GOIÁS - FEMAL-GO

CÓDIGO	ESPECIFICAÇÃO	ALÍNEA / SUBALÍNEA	ORIGEM/ESPÉCIE/RUBRICA	CATEGORIA ECONÔMICA
1.0.0.0.00.0.0.0000	RECEITAS CORRENTES			10.766.000
1.3.0.0.00.0.0.0000	RECEITA PATRIMONIAL		10.642.000	
1.3.1.0.00.0.0.0000	EXPLORAÇÃO DO PATRIMÔNIO IMOBILIÁRIO DO ESTADO		25.000	
1.3.1.1.00.0.0.0000	EXPLORAÇÃO DO PATRIMÔNIO IMOBILIÁRIO DO ESTADO		25.000	
1.3.1.1.01.0.0.0000	ALUGUÉIS, ARRENDAMENTOS, FOROS, LAUDÊMIOS, TARIFAS DE OCUPAÇÃO	25.000		
1.3.1.1.01.1.0.0000	ALUGUÉIS E ARRENDAMENTOS	25.000		
1.3.1.1.01.1.1.0000	ALUGUÉIS E ARRENDAMENTOS - PRINCIPAL	25.000		
1.3.1.1.01.1.1.0007 (1.759.0141)	ALUGUÉIS E ARRENDAMENTOS BENS IMÓVEIS			
		25.000		
1.3.2.0.00.0.0.0000	VALORES MOBILIÁRIOS		10.617.000	
1.3.2.1.00.0.0.0000	JUROS E CORREÇÕES MONETÁRIAS		10.617.000	
1.3.2.1.01.0.0.0000	REMUNERAÇÃO DE DEPÓSITOS BANCÁRIOS	10.617.000		
1.3.2.1.01.0.1.0000	REMUNERAÇÃO DE DEPÓSITOS BANCÁRIOS - PRINCIPAL	10.617.000		
1.3.2.1.01.0.1.0065 (1.759.0141)	RENDIMENTO APLICAÇÃO CURTO PRAZO EM CONTA CORRENTE - RECURSOS VINCULADOS A FUNDOS		5.292.000	
1.3.2.1.01.0.1.0087 (1.753.0138)	RENDIMENTOS DE APLICAÇÕES DE CURTO PRAZO EM CONTA CORRENTE - RECURSOS DE EMOLUMENTOS E CUSTAS EXTRA JUDICIAIS		5.325.000	
1.9.0.0.00.0.0.0000	OUTRAS RECEITAS CORRENTES		124.000	
1.9.2.0.00.0.0.0000	INDENIZAÇÕES, RESTITUIÇÕES E RESSARCIMENTOS		86.000	
1.9.2.2.00.0.0.0000	RESTITUIÇÕES		86.000	
1.9.2.2.99.0.0.0000	OUTRAS RESTITUIÇÕES	86.000		
1.9.2.2.99.0.1.0000	OUTRAS RESTITUIÇÕES - PRINCIPAL	86.000		
1.9.2.2.99.0.1.0034 (1.759.0141)	RESTITUIÇÃO DE PAGAMENTOS INDEVIDOS - FUNDOS ESPECIAIS			
		86.000		
1.9.9.0.00.0.0.0000	DEMAIS RECEITAS CORRENTES		38.000	
1.9.9.9.00.0.0.0000	OUTRAS RECEITAS CORRENTES		38.000	
1.9.9.9.99.0.0.0000	OUTRAS RECEITAS	38.000		
1.9.9.9.99.2.0.0000	OUTRAS RECEITAS NÃO ARRECADADAS E NÃO PROJETADAS PELA RFB - PRIMÁRIAS	38.000		
1.9.9.9.99.2.1.0000	OUTRAS RECEITAS NÃO ARRECADADAS E NÃO PROJETADAS PELA RFB - PRIMÁRIAS - PRINCIPAL	38.000		
1.9.9.9.99.2.1.0062 (1.759.0141)	RECEITAS ORIGINÁRIAS DE CONTRATOS CONSIGNADOS			
		38.000		
	TOTAL DA RECEITA			10.766.000

FUNDOS ESPECIAIS

(R\$ 1,00)

DEMONSTRATIVO DAS DESPESAS POR FONTES DE RECURSOS, CONFORME OS PROJETOS, ATIVIDADES E OPERAÇÕES ESPECIAIS E AS CATEGORIAS ECONÔMICAS

0100 - ASSEMBLEIA LEGISLATIVA DO ESTADO DE GOIÁS

0150 - FUNDO DE MODERNIZAÇÃO E APRIMORAMENTO FUNCIONAL DA ASSEMBLEIA LEGISLATIVA DO ESTADO DE GOIÁS - FEMAL-GO

CÓDIGO	ESPECIFICAÇÃO	TOTAL	PROJETOS	ATIVIDADES	OPERAÇÕES ESPECIAIS	RESERVA DE CONTINGÊNCIA	CATEGORIA ECONÔMICA	
							CORRENTE	CAPITAL
17530138	RECURSOS PROVENIENTES DE TAXAS E CONTRIBUIÇÕES - EMOLUMENTOS E CUSTAS EXTRAJUDICIAIS	5.325.000		5.325.000			2.000.000	3.325.000
17590141	RECURSOS VINCULADOS A FUNDOS	5.441.000		5.441.000			1.022.000	4.419.000
	TOTAL	10.766.000		10.766.000			3.022.000	7.744.000

FUNDOS ESPECIAIS

(R\$ 1,00)

DEMONSTRATIVO DAS DESPESAS POR FONTES DE RECURSOS, CONFORME OS PROJETOS, ATIVIDADES E OPERAÇÕES ESPECIAIS E AS CATEGORIAS ECONÔMICAS

0200 - TRIBUNAL DE CONTAS DO ESTADO DE GOIÁS

CÓDIGO	ESPECIFICAÇÃO	TOTAL	PROJETOS	ATIVIDADES	OPERAÇÕES ESPECIAIS	RESERVA DE CONTINGÊNCIA	CATEGORIA ECONÔMICA	
							CORRENTE	CAPITAL
17590141	RECURSOS VINCULADOS A FUNDOS	851.000		851.000			120.000	731.000
17990142	OUTRAS VINCULAÇÕES LEGAIS - AÇÕES E PROGRAMAS ESPECÍFICOS	483.000		483.000			10.000	473.000
	TOTAL	1.334.000		1.334.000			130.000	1.204.000

DEMONSTRATIVO DA RECEITA

R\$ 1,00

0250 - FUNDO DE MODERNIZAÇÃO DO TRIBUNAL DE CONTAS DO ESTADO DE GOIÁS

CÓDIGO	ESPECIFICAÇÃO	ALÍNEA / SUBALÍNEA	ORIGEM/ESPÉCIE/RUBRICA	CATEGORIA ECONÔMICA
1.0.0.0.00.0.0.0000	RECEITAS CORRENTES			1.334.000
1.3.0.0.00.0.0.0000	RECEITA PATRIMONIAL		851.000	
1.3.2.0.00.0.0.0000	VALORES MOBILIÁRIOS		851.000	
1.3.2.1.00.0.0.0000	JUROS E CORREÇÕES MONETÁRIAS		851.000	
1.3.2.1.01.0.0.0000	REMUNERAÇÃO DE DEPÓSITOS BANCÁRIOS	851.000		
1.3.2.1.01.0.1.0000	REMUNERAÇÃO DE DEPÓSITOS BANCÁRIOS - PRINCIPAL	851.000		
1.3.2.1.01.0.1.0065 (1.759.0141)	RENDIMENTO APLICAÇÃO CURTO PRAZO EM CONTA CORRENTE - RECURSOS VINCULADOS A FUNDOS	851.000		
1.9.0.0.00.0.0.0000	OUTRAS RECEITAS CORRENTES		483.000	
1.9.1.0.00.0.0.0000	MULTAS ADMINISTRATIVAS CONTRATUAIS E JUDICIAIS		83.000	
1.9.1.1.00.0.0.0000	MULTAS ADMINISTRATIVAS, CONTRATUAIS E JUDICIAIS		83.000	
1.9.1.1.07.0.0.0000	MULTAS APLICADAS PELOS TRIBUNAIS DE CONTAS	83.000		
1.9.1.1.07.0.1.0000	MULTAS APLICADAS PELOS TRIBUNAIS DE CONTAS - PRINCIPAL	83.000		
1.9.1.1.07.0.1.0013 (1.799.0142)	MULTAS APLICADAS PELO TCE (LEI N° 12.785/95)	83.000		
1.9.9.0.00.0.0.0000	DEMAIS RECEITAS CORRENTES		400.000	
1.9.9.9.00.0.0.0000	OUTRAS RECEITAS CORRENTES		400.000	
1.9.9.9.99.0.0.0000	OUTRAS RECEITAS	400.000		
1.9.9.9.99.2.0.0000	OUTRAS RECEITAS NÃO ARRECADADAS E NÃO PROJETADAS PELA RFB - PRIMÁRIAS	400.000		
1.9.9.9.99.2.1.0000	OUTRAS RECEITAS NÃO ARRECADADAS E NÃO PROJETADAS PELA RFB - PRIMÁRIAS - PRINCIPAL	400.000		
1.9.9.9.99.2.1.0056 (1.799.0142)	RECEITA DE CONSIGNAÇÃO/FALTA	400.000		
	TOTAL DA RECEITA			1.334.000

FUNDOS ESPECIAIS

(R\$ 1,00)

DEMONSTRATIVO DAS DESPESAS POR FONTES DE RECURSOS, CONFORME OS PROJETOS, ATIVIDADES E OPERAÇÕES ESPECIAIS E AS CATEGORIAS ECONÔMICAS

0200 - TRIBUNAL DE CONTAS DO ESTADO DE GOIÁS

0250 - FUNDO DE MODERNIZAÇÃO DO TRIBUNAL DE CONTAS DO ESTADO DE GOIÁS

CÓDIGO	ESPECIFICAÇÃO	TOTAL	PROJETOS	ATIVIDADES	OPERAÇÕES ESPECIAIS	RESERVA DE CONTINGÊNCIA	CATEGORIA ECONÔMICA	
							CORRENTE	CAPITAL
17590141	RECURSOS VINCULADOS A FUNDOS	851.000		851.000			120.000	731.000
17990142	OUTRAS VINCULAÇÕES LEGAIS - AÇÕES E PROGRAMAS ESPECÍFICOS	483.000		483.000			10.000	473.000
	TOTAL	1.334.000		1.334.000			130.000	1.204.000

FUNDOS ESPECIAIS

(R\$ 1,00)

DEMONSTRATIVO DAS DESPESAS POR FONTES DE RECURSOS, CONFORME OS PROJETOS, ATIVIDADES E OPERAÇÕES ESPECIAIS E AS CATEGORIAS ECONÔMICAS

0300 - TRIBUNAL DE CONTAS DOS MUNICÍPIOS

CÓDIGO	ESPECIFICAÇÃO	TOTAL	PROJETOS	ATIVIDADES	OPERAÇÕES ESPECIAIS	RESERVA DE CONTINGÊNCIA	CATEGORIA ECONÔMICA	
							CORRENTE	CAPITAL
17590141	RECURSOS VINCULADOS A FUNDOS	949.000		200.000	749.000	749.000	200.000	
17990142	OUTRAS VINCULAÇÕES LEGAIS - AÇÕES E PROGRAMAS ESPECÍFICOS	1.795.000		840.000	955.000	955.000	530.000	310.000
	TOTAL	2.744.000		1.040.000	1.704.000	1.704.000	730.000	310.000

DEMONSTRATIVO DA RECEITA

R\$ 1,00

0350 - FUNDO ESPECIAL DE REAPARELHAMENTO DO TRIBUNAL DE CONTAS DOS MUNICÍPIOS

CÓDIGO	ESPECIFICAÇÃO	ALÍNEA / SUBALÍNEA	ORIGEM/ESPÉCIE/RUBRICA	CATEGORIA ECONÔMICA
1.0.0.0.00.0.0.0000	RECEITAS CORRENTES			2.744.000
1.3.0.0.00.0.0.0000	RECEITA PATRIMONIAL		949.000	
1.3.2.0.00.0.0.0000	VALORES MOBILIÁRIOS		949.000	
1.3.2.1.00.0.0.0000	JUROS E CORREÇÕES MONETÁRIAS		949.000	
1.3.2.1.01.0.0.0000	REMUNERAÇÃO DE DEPÓSITOS BANCÁRIOS	949.000		
1.3.2.1.01.0.1.0000	REMUNERAÇÃO DE DEPÓSITOS BANCÁRIOS - PRINCIPAL	949.000		
1.3.2.1.01.0.1.0065 (1.759.0141)	RENDIMENTO APLICAÇÃO CURTO PRAZO EM CONTA CORRENTE - RECURSOS VINCULADOS A FUNDOS		127.000	
1.3.2.1.01.0.1.0066 (1.759.0141)	RENDIMENTOS DE APLICAÇÕES EM CDB / RDB - RECURSOS VINCULADOS A FUNDOS		822.000	
1.9.0.0.00.0.0.0000	OUTRAS RECEITAS CORRENTES		1.795.000	
1.9.1.0.00.0.0.0000	MULTAS ADMINISTRATIVAS CONTRATUAIS E JUDICIAIS		1.795.000	
1.9.1.1.00.0.0.0000	MULTAS ADMINISTRATIVAS, CONTRATUAIS E JUDICIAIS		1.795.000	
1.9.1.1.07.0.0.0000	MULTAS APLICADAS PELOS TRIBUNAIS DE CONTAS	1.795.000		
1.9.1.1.07.0.1.0000	MULTAS APLICADAS PELOS TRIBUNAIS DE CONTAS - PRINCIPAL	120.000		
1.9.1.1.07.0.1.0014 (1.799.0142)	ATUALIZAÇÃO MONETÁRIA DA MULTA APLICADA PELO TCM (LEI Nº 15.958/2007)		120.000	
1.9.1.1.07.0.3.0000	MULTAS APLICADAS PELOS TRIBUNAIS DE CONTAS - DÍVIDA ATIVA	1.675.000		
1.9.1.1.07.0.3.0001 (1.799.0142)	MULTA APLICADA PELO TCM (LEI Nº 15.958/2007) - DÍVIDA ATIVA		1.000.000	
1.9.1.1.07.0.3.0002 (1.799.0142)	ATUALIZAÇÃO MONETÁRIA SOBRE MULTA APLICADA PELO TCM (LEI Nº 15.958/2007) - DÍVIDA ATIVA		675.000	
	TOTAL DA RECEITA			2.744.000

FUNDOS ESPECIAIS

(R\$ 1,00)

DEMONSTRATIVO DAS DESPESAS POR FONTES DE RECURSOS, CONFORME OS PROJETOS, ATIVIDADES E OPERAÇÕES ESPECIAIS E AS CATEGORIAS ECONÔMICAS

0300 - TRIBUNAL DE CONTAS DOS MUNICÍPIOS

0350 - FUNDO ESPECIAL DE REAPARELHAMENTO DO TRIBUNAL DE CONTAS DOS MUNICÍPIOS

CÓDIGO	ESPECIFICAÇÃO	TOTAL	PROJETOS	ATIVIDADES	OPERAÇÕES ESPECIAIS	RESERVA DE CONTINGÊNCIA	CATEGORIA ECONÔMICA	
							CORRENTE	CAPITAL
17590141	RECURSOS VINCULADOS A FUNDOS	949.000		200.000	749.000	749.000	200.000	
17990142	OUTRAS VINCULAÇÕES LEGAIS - AÇÕES E PROGRAMAS ESPECÍFICOS	1.795.000		840.000	955.000	955.000	530.000	310.000
	TOTAL	2.744.000		1.040.000	1.704.000	1.704.000	730.000	310.000

FUNDOS ESPECIAIS

(R\$ 1,00)

DEMONSTRATIVO DAS DESPESAS POR FONTES DE RECURSOS, CONFORME OS PROJETOS, ATIVIDADES E OPERAÇÕES ESPECIAIS E AS CATEGORIAS ECONÔMICAS

0400 - TRIBUNAL DE JUSTIÇA DO ESTADO DE GOIÁS

CÓDIGO	ESPECIFICAÇÃO	TOTAL	PROJETOS	ATIVIDADES	OPERAÇÕES ESPECIAIS	RESERVA DE CONTINGÊNCIA	CATEGORIA ECONÔMICA	
							CORRENTE	CAPITAL
17530138	RECURSOS PROVENIENTES DE TAXAS E CONTRIBUIÇÕES - EMOLUMENTOS E CUSTAS EXTRAJUDICIAIS	148.294.000		100.000.000	48.294.000	48.294.000	100.000.000	
17550124	RECURSOS DE ALIENAÇÃO DE BENS/ATIVOS - ADMINISTRAÇÃO DIRETA	792.000			792.000	792.000		
17590141	RECURSOS VINCULADOS A FUNDOS	195.748.000		49.493.000	146.255.000	146.255.000	49.493.000	
17600137	RECURSOS DE EMOLUMENTOS E TAXAS JUDICIAIS	626.637.000	20.000	626.617.000			296.571.000	330.066.000
17990142	OUTRAS VINCULAÇÕES LEGAIS - AÇÕES E PROGRAMAS ESPECÍFICOS	9.350.000		4.000.000	5.350.000	5.350.000	4.000.000	
	TOTAL	980.821.000	20.000	780.110.000	200.691.000	200.691.000	450.064.000	330.066.000

DEMONSTRATIVO DA RECEITA

R\$ 1,00

0452 - FUNDO ESPECIAL DE REAPARELHAMENTO E MODERNIZAÇÃO DO PODER JUDICIÁRIO - FUNDESP-PJ

CÓDIGO	ESPECIFICAÇÃO	ALÍNEA / SUBALÍNEA	ORIGEM/ESPÉCIE/RUBRICA	CATEGORIA ECONÔMICA
1.0.0.0.00.0.0.0000	RECEITAS CORRENTES			980.121.000
1.1.0.0.00.0.0.0000	IMPOSTOS, TAXAS E CONTRIBUIÇÕES DE MELHORIA		725.645.000	
1.1.2.0.00.0.0.0000	TAXAS		725.645.000	
1.1.2.2.00.0.0.0000	TAXAS PELA PRESTAÇÃO DE SERVIÇOS		725.645.000	
1.1.2.2.02.0.0.0000	EMOLUMENTOS E CUSTAS JUDICIAIS	378.259.000		
1.1.2.2.02.0.1.0000	EMOLUMENTOS E CUSTAS JUDICIAIS - PRINCIPAL	378.259.000		
1.1.2.2.02.0.1.0001 (1.760.0137)	EMOLUMENTOS E CUSTAS JUDICIAIS			
		376.067.000		
1.1.2.2.02.0.1.0003 (1.760.0137)	RECEITA DE PUBLICAÇÃO NO DIÁRIO DE JUSTIÇA			
		2.192.000		
1.1.2.2.50.0.0.0000	TAXAS JUDICIAIS	207.719.000		
1.1.2.2.50.0.1.0000	TAXAS JUDICIAIS - PRINCIPAL	207.719.000		
1.1.2.2.50.0.1.0002 (1.760.0137)	TAXA JUDICIÁRIA			
		207.719.000		
1.1.2.2.51.0.0.0000	TAXAS EXTRAJUDICIAIS	139.667.000		
1.1.2.2.51.0.1.0000	TAXAS EXTRAJUDICIAIS - PRINCIPAL	139.474.000		
1.1.2.2.51.0.1.0001 (1.753.0138)	EMOLUMENTOS E CUSTAS EXTRAJUDICIAIS			
		139.474.000		
1.1.2.2.51.0.5.0000	TAXAS EXTRAJUDICIAIS - MULTAS	136.000		
1.1.2.2.51.0.5.0001 (1.753.0138)	EMOLUMENTOS E CUSTAS EXTRAJUDICIAIS - MULTA DE MORA			
		136.000		
1.1.2.2.51.0.6.0000	TAXAS EXTRAJUDICIAIS - JUROS	57.000		
1.1.2.2.51.0.6.0001 (1.753.0138)	EMOLUMENTOS E CUSTAS EXTRAJUDICIAIS - JUROS			
		57.000		
1.3.0.0.00.0.0.0000	RECEITA PATRIMONIAL		60.121.000	
1.3.1.0.00.0.0.0000	EXPLORAÇÃO DO PATRIMÔNIO IMOBILIÁRIO DO ESTADO		2.114.000	
1.3.1.1.00.0.0.0000	EXPLORAÇÃO DO PATRIMÔNIO IMOBILIÁRIO DO ESTADO		2.114.000	
1.3.1.1.01.0.0.0000	ALUGUÉIS, ARRENDAMENTOS, FOROS, LAUDÊMIOS, TARIFAS DE OCUPAÇÃO	2.114.000		
1.3.1.1.01.1.0.0000	ALUGUÉIS E ARRENDAMENTOS	2.114.000		
1.3.1.1.01.1.1.0000	ALUGUÉIS E ARRENDAMENTOS - PRINCIPAL	2.114.000		
1.3.1.1.01.1.1.0007 (1.759.0141)	ALUGUÉIS E ARRENDAMENTOS BENS IMÓVEIS			
		2.114.000		
1.3.2.0.00.0.0.0000	VALORES MOBILIÁRIOS		57.997.000	
1.3.2.1.00.0.0.0000	JUROS E CORREÇÕES MONETÁRIAS		57.997.000	
1.3.2.1.01.0.0.0000	REMUNERAÇÃO DE DEPÓSITOS BANCÁRIOS	57.997.000		
1.3.2.1.01.0.1.0000	REMUNERAÇÃO DE DEPÓSITOS BANCÁRIOS - PRINCIPAL	57.997.000		
1.3.2.1.01.0.1.0029 (1.759.0141)	RECEITA DE RENDIMENTO FINANCEIRO DE APLICAÇÃO EM CONTA BANCÁRIA DE FUNDO ROTATIVO			
		56.000		
1.3.2.1.01.0.1.0065 (1.759.0141)	RENDIMENTO APLICAÇÃO CURTO PRAZO EM CONTA CORRENTE - RECURSOS VINCULADOS A FUNDOS			
		8.432.000		
1.3.2.1.01.0.1.0079 (1.755.0124)	RENDIMENTOS DE APLICAÇÕES DE CURTO PRAZO EM CONTA CORRENTE - ALIENAÇÃO DE BENS ATIVOS			
		92.000		

DEMONSTRATIVO DA RECEITA

R\$ 1,00

0452 - FUNDO ESPECIAL DE REAPARELHAMENTO E MODERNIZAÇÃO DO PODER JUDICIÁRIO - FUNDESP-PJ

CÓDIGO	ESPECIFICAÇÃO	ALÍNEA / SUBALÍNEA	ORIGEM/ESPÉCIE/RUBRICA	CATEGORIA ECONÔMICA
1.3.2.1.01.0.1.0086 (1.760.0137)	RENDIMENTOS DE APLICAÇÕES DE CURTO PRAZO EM CONTA CORRENTE - RECURSOS DE EMOLUMENTOS E CUSTAS JUDICIAIS	40.649.000		
1.3.2.1.01.0.1.0087 (1.753.0138)	RENDIMENTOS DE APLICAÇÕES DE CURTO PRAZO EM CONTA CORRENTE - RECURSOS DE EMOLUMENTOS E CUSTAS EXTRA JUDICIAIS	8.627.000		
1.3.2.1.01.0.1.0089 (1.799.0142)	RENDIMENTOS DE APLICAÇÕES DE CURTO PRAZO EM CONTA CORRENTE - RECURSOS VINCULADOS A AÇÕES E PROGRAMAS ESPECÍFICOS	131.000		
1.3.2.1.01.0.1.0093 (1.760.0137)	RENDIMENTOS DE APLICAÇÕES EM CDB/RDB - RECURSOS DE EMOLUMENTOS E CUSTAS JUDICIAIS	10.000		
1.3.6.0.00.0.0.0000	CESSÃO DE DIREITOS		10.000	
1.3.6.1.00.0.0.0000	CESSÃO DE DIREITOS		10.000	
1.3.6.1.01.0.0.0000	CESSÃO DO DIREITO DE OPERACIONALIZAÇÃO DE PAGAMENTOS	10.000		
1.3.6.1.01.2.0.0000	CESSÃO DO DIREITO DE OPERACIONALIZAÇÃO DE PAGAMENTOS - PODER JUDICIÁRIO	10.000		
1.3.6.1.01.2.1.0000	CESSÃO DO DIREITO DE OPERACIONALIZAÇÃO DE PAGAMENTOS - PODER JUDICIÁRIO - PRINCIPAL	10.000		
1.3.6.1.01.2.1.0001 (1.759.0141)	CESSÃO DO DIREITO DE OPERACIONALIZAÇÃO DE PAGAMENTOS - PODER JUDICIÁRIO	10.000		
1.6.0.0.00.0.0.0000	RECEITA DE SERVIÇOS		4.831.000	
1.6.1.0.00.0.0.0000	SERVIÇOS ADMINISTRATIVOS E COMERCIAIS GERAIS		4.831.000	
1.6.1.1.00.0.0.0000	SERVIÇOS ADMINISTRATIVOS E COMERCIAIS GERAIS		4.831.000	
1.6.1.1.01.0.0.0000	SERVIÇOS ADMINISTRATIVOS E COMERCIAIS GERAIS	4.821.000		
1.6.1.1.01.0.1.0000	SERVIÇOS ADMINISTRATIVOS E COMERCIAIS GERAIS - PRINCIPAL	4.821.000		
1.6.1.1.01.0.1.0038 (1.759.0141)	SERVIÇOS DE REMESSA/TRANSPORTE DE PROCESSOS FÍSICOS E AFINS	146.000		
1.6.1.1.01.0.1.0039 (1.759.0141)	SERVIÇOS POSTAIS/SELOS	4.675.000		
1.6.1.1.02.0.0.0000	INSCRIÇÃO EM CONCURSOS E PROCESSOS SELETIVOS	10.000		
1.6.1.1.02.0.1.0000	INSCRIÇÃO EM CONCURSOS E PROCESSOS SELETIVOS - PRINCIPAL	10.000		
1.6.1.1.02.0.1.0007 (1.759.0141)	INSCRIÇÃO EM CONCURSOS PÚBLICOS E PROCESSOS SELETIVOS	10.000		
1.9.0.0.00.0.0.0000	OUTRAS RECEITAS CORRENTES		189.524.000	
1.9.1.0.00.0.0.0000	MULTAS ADMINISTRATIVAS CONTRATUAIS E JUDICIAIS		914.000	
1.9.1.1.00.0.0.0000	MULTAS ADMINISTRATIVAS, CONTRATUAIS E JUDICIAIS		914.000	
1.9.1.1.01.0.0.0000	MULTAS PREVISTAS EM LEGISLAÇÃO ESPECÍFICA	914.000		
1.9.1.1.01.0.1.0000	MULTAS PREVISTAS EM LEGISLAÇÃO ESPECÍFICA - PRINCIPAL	914.000		
1.9.1.1.01.0.1.0049 (1.759.0141)	MULTAS APLICADAS PELO TRIBUNAL DE JUSTIÇA	914.000		
1.9.9.0.00.0.0.0000	DEMAIS RECEITAS CORRENTES		188.610.000	
1.9.9.9.00.0.0.0000	OUTRAS RECEITAS CORRENTES		188.610.000	
1.9.9.9.99.0.0.0000	OUTRAS RECEITAS	188.610.000		
1.9.9.9.99.2.0.0000	OUTRAS RECEITAS NÃO ARRECADADAS E NÃO PROJETADAS PELA RFB - PRIMÁRIAS	188.610.000		

DEMONSTRATIVO DA RECEITA

R\$ 1,00

0452 - FUNDO ESPECIAL DE REAPARELHAMENTO E MODERNIZAÇÃO DO PODER JUDICIÁRIO - FUNDESP-PJ

CÓDIGO	ESPECIFICAÇÃO	ALÍNEA / SUBALÍNEA	ORIGEM/ESPÉCIE/RUBRICA	CATEGORIA ECONÔMICA
1.9.9.9.99.2.1.0000	OUTRAS RECEITAS NÃO ARRECADADAS E NÃO PROJETADAS PELA RFB - PRIMÁRIAS - PRINCIPAL	188.610.000		
1.9.9.9.99.2.1.0054 (1.799.0142)	RECEITA DE FIANÇA	8.074.000		
1.9.9.9.99.2.1.0057 (1.759.0141)	PARTICIPAÇÃO NA GUARDA DOS DEPÓSITOS JUDICIAIS	99.009.000		
1.9.9.9.99.2.1.0061 (1.799.0142)	RECEITA DE VALORES APREENDIDOS EM PROCESSOS JUDICIAIS	1.145.000		
1.9.9.9.99.2.1.0090 (1.759.0141)	RECEITA EXCEDENTE DO TETO REMUNERATÓRIO DOS INTERINOS DE SERVENTIAS EXTRAJUDICIAIS	80.382.000		
2.0.0.0.00.0.0.0000	RECEITAS DE CAPITAL			700.000
2.2.0.0.00.0.0.0000	ALIENAÇÃO DE BENS		700.000	
2.2.1.0.00.0.0.0000	ALIENAÇÃO DE BENS MÓVEIS		700.000	
2.2.1.3.00.0.0.0000	ALIENAÇÃO DE BENS MÓVEIS E SEMOVENTES		700.000	
2.2.1.3.01.0.0.0000	ALIENAÇÃO DE BENS MÓVEIS E SEMOVENTES	700.000		
2.2.1.3.01.0.1.0000	ALIENAÇÃO DE BENS MÓVEIS E SEMOVENTES - PRINCIPAL	700.000		
2.2.1.3.01.0.1.0017 (1.755.0124)	ALIENAÇÃO DE BENS MÓVEIS EM LEILÃO - LOTE MISTO (EM CONDIÇÕES DE USO E SUCATEADOS)	700.000		
	TOTAL DA RECEITA			980.821.000

FUNDOS ESPECIAIS

(R\$ 1,00)

DEMONSTRATIVO DAS DESPESAS POR FONTES DE RECURSOS, CONFORME OS PROJETOS, ATIVIDADES E OPERAÇÕES ESPECIAIS E AS CATEGORIAS ECONÔMICAS

0400 - TRIBUNAL DE JUSTIÇA DO ESTADO DE GOIÁS

0452 - FUNDO ESPECIAL DE REAPARELHAMENTO E MODERNIZAÇÃO DO PODER JUDICIÁRIO - FUNDESP-PJ

CÓDIGO	ESPECIFICAÇÃO	TOTAL	PROJETOS	ATIVIDADES	OPERAÇÕES ESPECIAIS	RESERVA DE CONTINGÊNCIA	CATEGORIA ECONÔMICA	
							CORRENTE	CAPITAL
17530138	RECURSOS PROVENIENTES DE TAXAS E CONTRIBUIÇÕES - EMOLUMENTOS E CUSTAS EXTRAJUDICIAIS	148.294.000		100.000.000	48.294.000	48.294.000	100.000.000	
17550124	RECURSOS DE ALIENAÇÃO DE BENS/ATIVOS - ADMINISTRAÇÃO DIRETA	792.000			792.000	792.000		
17590141	RECURSOS VINCULADOS A FUNDOS	195.748.000		49.493.000	146.255.000	146.255.000	49.493.000	
17600137	RECURSOS DE EMOLUMENTOS E TAXAS JUDICIAIS	626.637.000	20.000	626.617.000			296.571.000	330.066.000
17990142	OUTRAS VINCULAÇÕES LEGAIS - AÇÕES E PROGRAMAS ESPECÍFICOS	9.350.000		4.000.000	5.350.000	5.350.000	4.000.000	
	TOTAL	980.821.000	20.000	780.110.000	200.691.000	200.691.000	450.064.000	330.066.000

FUNDOS ESPECIAIS

(R\$ 1,00)

DEMONSTRATIVO DAS DESPESAS POR FONTES DE RECURSOS, CONFORME OS PROJETOS, ATIVIDADES E OPERAÇÕES ESPECIAIS E AS CATEGORIAS ECONÔMICAS

0700 - MINISTÉRIO PÚBLICO

CÓDIGO	ESPECIFICAÇÃO	TOTAL	PROJETOS	ATIVIDADES	OPERAÇÕES ESPECIAIS	RESERVA DE CONTINGÊNCIA	CATEGORIA ECONÔMICA	
							CORRENTE	CAPITAL
17550124	RECURSOS DE ALIENAÇÃO DE BENS/ATIVOS - ADMINISTRAÇÃO DIRETA	289.000		289.000				289.000
17590141	RECURSOS VINCULADOS A FUNDOS	1.324.000		1.324.000			1.324.000	
17600137	RECURSOS DE EMOLUMENTOS E TAXAS JUDICIAIS	49.593.000		28.387.000	21.206.000	21.206.000	13.377.000	15.010.000
	TOTAL	51.206.000		30.000.000	21.206.000	21.206.000	14.701.000	15.299.000

DEMONSTRATIVO DA RECEITA

R\$ 1,00

0750 - FUNDO ESPECIAL DE MODERNIZAÇÃO E APRIMORAMENTO FUNCIONAL DO MINISTÉRIO PÚBLICO

CÓDIGO	ESPECIFICAÇÃO	ALÍNEA / SUBALÍNEA	ORIGEM/ESPÉCIE/RUBRICA	CATEGORIA ECONÔMICA
1.0.0.0.00.0.0.0000	RECEITAS CORRENTES			51.006.000
1.1.0.0.00.0.0.0000	IMPOSTOS, TAXAS E CONTRIBUIÇÕES DE MELHORIA		41.842.000	
1.1.2.0.00.0.0.0000	TAXAS		41.842.000	
1.1.2.2.00.0.0.0000	TAXAS PELA PRESTAÇÃO DE SERVIÇOS		41.842.000	
1.1.2.2.02.0.0.0000	EMOLUMENTOS E CUSTAS JUDICIAIS	41.842.000		
1.1.2.2.02.0.1.0000	EMOLUMENTOS E CUSTAS JUDICIAIS - PRINCIPAL	41.842.000		
1.1.2.2.02.0.1.0001 (1.760.0137)	EMOLUMENTOS E CUSTAS JUDICIAIS	41.842.000		
1.3.0.0.00.0.0.0000	RECEITA PATRIMONIAL		8.112.000	
1.3.1.0.00.0.0.0000	EXPLORAÇÃO DO PATRIMÔNIO IMOBILIÁRIO DO ESTADO		45.000	
1.3.1.1.00.0.0.0000	EXPLORAÇÃO DO PATRIMÔNIO IMOBILIÁRIO DO ESTADO		45.000	
1.3.1.1.01.0.0.0000	ALUGUÉIS, ARRENDAMENTOS, FOROS, LAUDÊMIOS, TARIFAS DE OCUPAÇÃO	45.000		
1.3.1.1.01.1.0.0000	ALUGUÉIS E ARRENDAMENTOS	45.000		
1.3.1.1.01.1.1.0000	ALUGUÉIS E ARRENDAMENTOS - PRINCIPAL	45.000		
1.3.1.1.01.1.1.0007 (1.759.0141)	ALUGUÉIS E ARRENDAMENTOS BENS IMÓVEIS	45.000		
1.3.2.0.00.0.0.0000	VALORES MOBILIÁRIOS		8.067.000	
1.3.2.1.00.0.0.0000	JUROS E CORREÇÕES MONETÁRIAS		8.067.000	
1.3.2.1.01.0.0.0000	REMUNERAÇÃO DE DEPÓSITOS BANCÁRIOS	8.067.000		
1.3.2.1.01.0.1.0000	REMUNERAÇÃO DE DEPÓSITOS BANCÁRIOS - PRINCIPAL	8.067.000		
1.3.2.1.01.0.1.0065 (1.759.0141)	RENDIMENTO APLICAÇÃO CURTO PRAZO EM CONTA CORRENTE - RECURSOS VINCULADOS A FUNDOS	227.000		
1.3.2.1.01.0.1.0083 (1.755.0124)	REMUNERAÇÃO DE DEPÓSITO DE POUPANÇA - ALIENAÇÃO DE BENS ATIVOS	89.000		
1.3.2.1.01.0.1.0086 (1.760.0137)	RENDIMENTOS DE APLICAÇÕES DE CURTO PRAZO EM CONTA CORRENTE - RECURSOS DE EMOLUMENTOS E CUSTAS JUDICIAIS	7.751.000		
1.6.0.0.00.0.0.0000	RECEITA DE SERVIÇOS		1.030.000	
1.6.1.0.00.0.0.0000	SERVIÇOS ADMINISTRATIVOS E COMERCIAIS GERAIS		1.030.000	
1.6.1.1.00.0.0.0000	SERVIÇOS ADMINISTRATIVOS E COMERCIAIS GERAIS		1.030.000	
1.6.1.1.01.0.0.0000	SERVIÇOS ADMINISTRATIVOS E COMERCIAIS GERAIS	30.000		
1.6.1.1.01.0.1.0000	SERVIÇOS ADMINISTRATIVOS E COMERCIAIS GERAIS - PRINCIPAL	30.000		
1.6.1.1.01.0.1.0032 (1.759.0141)	RECEITA DE CURSOS, CONFERÊNCIAS E EVENTOS DE CAPACITAÇÃO	30.000		
1.6.1.1.02.0.0.0000	INSCRIÇÃO EM CONCURSOS E PROCESSOS SELETIVOS	1.000.000		
1.6.1.1.02.0.1.0000	INSCRIÇÃO EM CONCURSOS E PROCESSOS SELETIVOS - PRINCIPAL	1.000.000		
1.6.1.1.02.0.1.0007 (1.759.0141)	INSCRIÇÃO EM CONCURSOS PÚBLICOS E PROCESSOS SELETIVOS	1.000.000		
1.9.0.0.00.0.0.0000	OUTRAS RECEITAS CORRENTES		22.000	
1.9.1.0.00.0.0.0000	MULTAS ADMINISTRATIVAS CONTRATUAIS E JUDICIAIS		1.000	
1.9.1.1.00.0.0.0000	MULTAS ADMINISTRATIVAS, CONTRATUAIS E JUDICIAIS		1.000	
1.9.1.1.09.0.0.0000	MULTAS E JUROS PREVISTOS EM CONTRATOS	1.000		
1.9.1.1.09.0.1.0000	MULTAS E JUROS PREVISTOS EM CONTRATOS - PRINCIPAL	1.000		

DEMONSTRATIVO DA RECEITA

R\$ 1,00

0750 - FUNDO ESPECIAL DE MODERNIZAÇÃO E APRIMORAMENTO FUNCIONAL DO MINISTÉRIO PÚBLICO

CÓDIGO	ESPECIFICAÇÃO	ALÍNEA / SUBALÍNEA	ORIGEM/ESPÉCIE/RUBRICA	CATEGORIA ECONÔMICA
1.9.1.1.09.0.1.0009 (1.759.0141)	MULTAS PROVENIENTES DA EXECUÇÃO TOTAL OU PARCIAL DOS CONTRATOS FIRMADOS	1.000		
1.9.2.0.00.0.0.0000	INDENIZAÇÕES, RESTITUIÇÕES E RESSARCIMENTOS		10.000	
1.9.2.1.00.0.0.0000	INDENIZAÇÕES		10.000	
1.9.2.1.03.0.0.0000	INDENIZAÇÃO POR SINISTRO	10.000		
1.9.2.1.03.0.1.0000	INDENIZAÇÃO POR SINISTRO - PRINCIPAL	10.000		
1.9.2.1.03.0.1.0006 (1.759.0141)	INDENIZAÇÃO DE VEÍCULOS COM PERDA TOTAL	10.000		
1.9.9.0.00.0.0.0000	DEMAIS RECEITAS CORRENTES		11.000	
1.9.9.9.00.0.0.0000	OUTRAS RECEITAS CORRENTES		11.000	
1.9.9.9.99.0.0.0000	OUTRAS RECEITAS	11.000		
1.9.9.9.99.2.0.0000	OUTRAS RECEITAS NÃO ARRECADADAS E NÃO PROJETADAS PELA RFB - PRIMÁRIAS	11.000		
1.9.9.9.99.2.1.0000	OUTRAS RECEITAS NÃO ARRECADADAS E NÃO PROJETADAS PELA RFB - PRIMÁRIAS - PRINCIPAL	11.000		
1.9.9.9.99.2.1.0040 (1.759.0141)	RECEITA DE DEPÓSITOS NÃO IDENTIFICADOS	1.000		
1.9.9.9.99.2.1.0092 (1.759.0141)	RECEITA DE CONSIGNAÇÃO/FALTA - OUTROS PODERES	10.000		
2.0.0.0.00.0.0.0000	RECEITAS DE CAPITAL			200.000
2.2.0.0.00.0.0.0000	ALIENAÇÃO DE BENS		200.000	
2.2.1.0.00.0.0.0000	ALIENAÇÃO DE BENS MÓVEIS		200.000	
2.2.1.3.00.0.0.0000	ALIENAÇÃO DE BENS MÓVEIS E SEMOVENTES		200.000	
2.2.1.3.01.0.0.0000	ALIENAÇÃO DE BENS MÓVEIS E SEMOVENTES	200.000		
2.2.1.3.01.0.1.0000	ALIENAÇÃO DE BENS MÓVEIS E SEMOVENTES - PRINCIPAL	200.000		
2.2.1.3.01.0.1.0015 (1.755.0124)	ALIENAÇÃO DE BENS MÓVEIS EM CONDIÇÕES DE USO	200.000		
TOTAL DA RECEITA				51.206.000

FUNDOS ESPECIAIS

(R\$ 1,00)

DEMONSTRATIVO DAS DESPESAS POR FONTES DE RECURSOS, CONFORME OS PROJETOS, ATIVIDADES E OPERAÇÕES ESPECIAIS E AS CATEGORIAS ECONÔMICAS

0700 - MINISTÉRIO PÚBLICO

0750 - FUNDO ESPECIAL DE MODERNIZAÇÃO E APRIMORAMENTO FUNCIONAL DO MINISTÉRIO PÚBLICO

CÓDIGO	ESPECIFICAÇÃO	TOTAL	PROJETOS	ATIVIDADES	OPERAÇÕES ESPECIAIS	RESERVA DE CONTINGÊNCIA	CATEGORIA ECONÔMICA	
							CORRENTE	CAPITAL
17550124	RECURSOS DE ALIENAÇÃO DE BENS/ATIVOS - ADMINISTRAÇÃO DIRETA	289.000		289.000				289.000
17590141	RECURSOS VINCULADOS A FUNDOS	1.324.000		1.324.000			1.324.000	
17600137	RECURSOS DE EMOLUMENTOS E TAXAS JUDICIAIS	49.593.000		28.387.000	21.206.000	21.206.000	13.377.000	15.010.000
	TOTAL	51.206.000		30.000.000	21.206.000	21.206.000	14.701.000	15.299.000

FUNDOS ESPECIAIS

(R\$ 1,00)

DEMONSTRATIVO DAS DESPESAS POR FONTES DE RECURSOS, CONFORME OS PROJETOS, ATIVIDADES E OPERAÇÕES ESPECIAIS E AS CATEGORIAS ECONÔMICAS

0800 - DEFENSORIA PÚBLICA DO ESTADO DE GOIÁS

CÓDIGO	ESPECIFICAÇÃO	TOTAL	PROJETOS	ATIVIDADES	OPERAÇÕES ESPECIAIS	RESERVA DE CONTINGÊNCIA	CATEGORIA ECONÔMICA	
							CORRENTE	CAPITAL
17530138	RECURSOS PROVENIENTES DE TAXAS E CONTRIBUIÇÕES - EMOLUMENTOS E CUSTAS EXTRAJUDICIAIS	24.029.000		23.852.000	177.000	177.000	17.852.000	6.000.000
17590141	RECURSOS VINCULADOS A FUNDOS	32.000		32.000			32.000	
17990163	OUTRAS VINCULAÇÕES LEGAIS - ENCARGOS LEGAIS E HONORÁRIOS ADVOCATÍCIOS	1.437.000		1.437.000			1.427.000	10.000
	TOTAL	25.498.000		25.321.000	177.000	177.000	19.311.000	6.010.000

DEMONSTRATIVO DA RECEITA

R\$ 1,00

0850 - FUNDO DE MANUTENÇÃO E REAPARELHAMENTO DA DEFENSORIA PÚBLICA DO ESTADO DE GOIÁS - FUNDEPEG

CÓDIGO	ESPECIFICAÇÃO	ALÍNEA / SUBALÍNEA	ORIGEM/ESPÉCIE/RUBRICA	CATEGORIA ECONÔMICA
1.0.0.0.00.0.0.0000	RECEITAS CORRENTES			25.498.000
1.1.0.0.00.0.0.0000	IMPOSTOS, TAXAS E CONTRIBUIÇÕES DE MELHORIA		17.434.000	
1.1.2.0.00.0.0.0000	TAXAS		17.434.000	
1.1.2.2.00.0.0.0000	TAXAS PELA PRESTAÇÃO DE SERVIÇOS		17.434.000	
1.1.2.2.51.0.0.0000	TAXAS EXTRAJUDICIAIS	17.434.000		
1.1.2.2.51.0.1.0000	TAXAS EXTRAJUDICIAIS - PRINCIPAL	17.434.000		
1.1.2.2.51.0.1.0001 (1.753.0138)	EMOLUMENTOS E CUSTAS EXTRAJUDICIAIS			
		17.434.000		
1.3.0.0.00.0.0.0000	RECEITA PATRIMONIAL		6.614.000	
1.3.2.0.00.0.0.0000	VALORES MOBILIÁRIOS		6.614.000	
1.3.2.1.00.0.0.0000	JUROS E CORREÇÕES MONETÁRIAS		6.614.000	
1.3.2.1.01.0.0.0000	REMUNERAÇÃO DE DEPÓSITOS BANCÁRIOS	6.614.000		
1.3.2.1.01.0.1.0000	REMUNERAÇÃO DE DEPÓSITOS BANCÁRIOS - PRINCIPAL	6.614.000		
1.3.2.1.01.0.1.0065 (1.759.0141)	RENDIMENTO APLICAÇÃO CURTO PRAZO EM CONTA CORRENTE - RECURSOS VINCULADOS A FUNDOS			
		19.000		
1.3.2.1.01.0.1.0087 (1.753.0138)	RENDIMENTOS DE APLICAÇÕES DE CURTO PRAZO EM CONTA CORRENTE - RECURSOS DE EMOLUMENTOS E CUSTAS EXTRA JUDICIAIS			
		6.595.000		
1.6.0.0.00.0.0.0000	RECEITA DE SERVIÇOS		10.000	
1.6.1.0.00.0.0.0000	SERVIÇOS ADMINISTRATIVOS E COMERCIAIS GERAIS		10.000	
1.6.1.1.00.0.0.0000	SERVIÇOS ADMINISTRATIVOS E COMERCIAIS GERAIS		10.000	
1.6.1.1.02.0.0.0000	INSCRIÇÃO EM CONCURSOS E PROCESSOS SELETIVOS	10.000		
1.6.1.1.02.0.1.0000	INSCRIÇÃO EM CONCURSOS E PROCESSOS SELETIVOS - PRINCIPAL	10.000		
1.6.1.1.02.0.1.0007 (1.759.0141)	INSCRIÇÃO EM CONCURSOS PÚBLICOS E PROCESSOS SELETIVOS			
		10.000		
1.9.0.0.00.0.0.0000	OUTRAS RECEITAS CORRENTES		1.440.000	
1.9.1.0.00.0.0.0000	MULTAS ADMINISTRATIVAS CONTRATUAIS E JUDICIAIS		3.000	
1.9.1.1.00.0.0.0000	MULTAS ADMINISTRATIVAS, CONTRATUAIS E JUDICIAIS		3.000	
1.9.1.1.08.0.0.0000	MULTAS DECORRENTES DE SENTENÇAS JUDICIAIS	3.000		
1.9.1.1.08.0.1.0000	MULTAS DECORRENTES DE SENTENÇAS JUDICIAIS - PRINCIPAL	3.000		
1.9.1.1.08.0.1.0006 (1.759.0141)	MULTAS DECORRENTES DE SENTENÇAS JUDICIAIS			
		3.000		
1.9.9.0.00.0.0.0000	DEMAIS RECEITAS CORRENTES		1.437.000	
1.9.9.9.00.0.0.0000	OUTRAS RECEITAS CORRENTES		1.437.000	
1.9.9.9.12.0.0.0000	ENCARGOS LEGAIS PELA INSCRIÇÃO EM DÍVIDA ATIVA E RECEITAS DE ÔNUS DE SUCUMBÊNCIA			
1.9.9.9.12.2.0.0000	ÔNUS DE SUCUMBÊNCIA	1.437.000		
1.9.9.9.12.2.1.0000	ÔNUS DE SUCUMBÊNCIA - PRINCIPAL	1.437.000		
1.9.9.9.12.2.1.0003 (1.799.0163)	ÔNUS DE SUCUMBÊNCIA - RECURSOS VINCULADOS			
		1.437.000		
TOTAL DA RECEITA				25.498.000

FUNDOS ESPECIAIS

(R\$ 1,00)

DEMONSTRATIVO DAS DESPESAS POR FONTES DE RECURSOS, CONFORME OS PROJETOS, ATIVIDADES E OPERAÇÕES ESPECIAIS E AS CATEGORIAS ECONÔMICAS

0800 - DEFENSORIA PÚBLICA DO ESTADO DE GOIÁS

0850 - FUNDO DE MANUTENÇÃO E REAPARELHAMENTO DA DEFENSORIA PÚBLICA DO ESTADO DE GOIÁS - FUNDEPEG

CÓDIGO	ESPECIFICAÇÃO	TOTAL	PROJETOS	ATIVIDADES	OPERAÇÕES ESPECIAIS	RESERVA DE CONTINGÊNCIA	CATEGORIA ECONÔMICA	
							CORRENTE	CAPITAL
17530138	RECURSOS PROVENIENTES DE TAXAS E CONTRIBUIÇÕES - EMOLUMENTOS E CUSTAS EXTRAJUDICIAIS	24.029.000		23.852.000	177.000	177.000	17.852.000	6.000.000
17590141	RECURSOS VINCULADOS A FUNDOS	32.000		32.000			32.000	
17990163	OUTRAS VINCULAÇÕES LEGAIS - ENCARGOS LEGAIS E HONORÁRIOS ADVOCATÍCIOS	1.437.000		1.437.000			1.427.000	10.000
	TOTAL	25.498.000		25.321.000	177.000	177.000	19.311.000	6.010.000

Orçamento Geral 2023

Orçamento de Investimento das Empresas

Economia
Secretaria de
Estado da
Economia



SUMÁRIO GERAL DO ORÇAMENTO DE INVESTIMENTO DAS EMPRESAS

EXERCÍCIO DE 2023

EM R\$ 1,00

FONTES		APLICAÇÕES	
TESOURO DO ESTADO		INVESTIMENTOS	350.143.000
RECURSOS PRÓPRIOS	285.443.230	INVERSÕES FINANCEIRAS	
OPERAÇÕES DE CRÉDITOS	60.699.770		
CONVÊNIOS	4.000.000		
TOTAL	350.143.000	TOTAL	350.143.000

DEMONSTRATIVO DAS RECEITAS POR EMPRESAS, CONFORME AS CATEGORIAS ECONÔMICAS

EXERCÍCIO DE 2023

EM R\$ 1,00

CÓDIGO	EMPRESAS	CORRENTE	CAPITAL	TOTAL
2192	SANEAGO	385.230	613.770	999.000
3290	CEASA	6.010.000		6.010.000
3390	GOIASFOMENTO	2.626.000		2.626.000
3391	CODEGO	162.521.000		162.521.000
3392	GOIASPARCERIAS	1.041.000		1.041.000
4090	GOIASGÁS		800.000	800.000
4092	CELGPAR	152.338.000	23.164.000	175.502.000
4095	LAGO AZUL	644.000		644.000
	TOTAL	325.565.230	24.577.770	350.143.000

DEMONSTRATIVO DOS INVESTIMENTOS POR EMPRESAS, SEGUNDO AS FONTES DE FINANCIAMENTO

EXERCÍCIO DE 2023

EM R\$ 1,00

CÓDIGO	EMPRESAS	TESOURO ESTADO	RECURSOS PRÓPRIOS	OPERAÇÕES DE CRÉDITO	CONVÊNIOS	TOTAL
2192	SANEAGO		385.230	613.770		999.000
3290	CEASA		2.010.000		4.000.000	6.010.000
3390	GOIASFOMENTO		2.626.000			2.626.000
3391	CODEGO		162.521.000			162.521.000
3392	GOIASPARCERIAS		1.041.000			1.041.000
4090	GOIASGÁS		800.000			800.000
4092	CELGPARG		115.416.000	60.086.000		175.502.000
4095	LAGO AZUL		644.000			644.000
	TOTAL		285.443.230	60.699.770	4.000.000	350.143.000

DEMONSTRATIVO DAS DESPESAS POR EMPRESA, CONSOLIDANDO PROJETOS E ATIVIDADES

EXERCÍCIO DE 2023

EM R\$ 1,00

CÓDIGO	EMPRESAS	PROJETOS	ATIVIDADES	TOTAL
2192	SANEAGO		999.000	999.000
3290	CEASA	6.010.000		6.010.000
3390	GOIASFOMENTO	2.626.000		2.626.000
3391	CODEGO	162.521.000		162.521.000
3392	GOIASPARCERIAS		1.041.000	1.041.000
4090	GOIASGÁS	800.000		800.000
4092	CELGPARG	175.502.000		175.502.000
4095	LAGO AZUL	644.000		644.000
	TOTAL	348.103.000	2.040.000	350.143.000

DEMONSTRATIVO DAS DESPESAS POR EMPRESA, CONFORME AS CATEGORIAS ECONÔMICAS

EXERCÍCIO DE 2023

EM R\$ 1,00

CÓDIGO	EMPRESAS	CORRENTE	CAPITAL	TOTAL
2192	SANEAGO		999.000	999.000
3290	CEASA		6.010.000	6.010.000
3390	GOIASFOMENTO		2.626.000	2.626.000
3391	CODEGO		162.521.000	162.521.000
3392	GOIASPARCERIAS		1.041.000	1.041.000
4090	GOIASGÁS		800.000	800.000
4092	CELGPAR		175.502.000	175.502.000
4095	LAGO AZUL		644.000	644.000
	TOTAL		350.143.000	350.143.000

DEMONSTRATIVO DA DESPESA CONFORME AS FONTES DE RECURSO - 2023

R\$ 1,00

PROGRAMA: 1012 - GESTÃO TRANSFORMADORA

OBJETIVO		TOTAL		TESOURO	OUTRAS
Atendimento de demandas da sociedade por meio de programas e políticas públicas conforme Plano Plurianual 2020-2023.		2.626.000		0	2.626.000
AÇÃO	TÍTULO	PRODUTO(UNIDADE)	META	VALOR	UNIDADE ORÇAMENTÁRIA EXECUTORA
3016 - CONSTRUÇÃO, AMPLIAÇÃO E MODERNIZAÇÃO TECNOLÓGICA DA SEDE DA GOIÁS FOMENTO.		num	34	2.626.000	3390 - AGÊNCIA DE FOMENTO DE GOIÁS S/A - GOIÁS FOMENTO

PROGRAMA: 1015 - GOIÁS EMPREENDEDOR

OBJETIVO		TOTAL		TESOURO	OUTRAS
Atendimento de demandas da sociedade por meio de programas e políticas públicas conforme Plano Plurianual 2020-2023.		167.571.000		0	167.571.000
AÇÃO	TÍTULO	PRODUTO(UNIDADE)	META	VALOR	UNIDADE ORÇAMENTÁRIA EXECUTORA
3023 - OBRAS E SERVIÇOS DE ENGENHARIA E MEIO AMBIENTE		UN	27	162.521.000	3391 - COMPANHIA DE DESENVOLVIMENTO ECONÔMICO DE GOIÁS - CODEGO
3047 - EXPANSÃO E REVITALIZAÇÃO DA INFRAESTRUTURA DA CEASA/GO		UN	4	5.050.000	3290 - CENTRAIS DE ABASTECIMENTO DE GOIÁS S/A - CEASA - GO

PROGRAMA: 1016 - EQUILÍBRIO FISCAL PARA O DESENVOLVIMENTO

OBJETIVO		TOTAL		TESOURO	OUTRAS
Atendimento de demandas da sociedade por meio de programas e políticas públicas conforme Plano Plurianual 2020-2023.		1.041.000		0	1.041.000
AÇÃO	TÍTULO	PRODUTO(UNIDADE)	META	VALOR	UNIDADE ORÇAMENTÁRIA EXECUTORA
2065 - VIABILIZAR A IMPLEMENTAÇÃO DO PROGRAMA DE PARCERIAS PÚBLICO-PRIVADAS		percen	100	1.041.000	3392 - COMPANHIA DE INVESTIMENTO E PARCERIAS DO ESTADO DE GOIÁS - GOIÁS PARCERIAS

DEMONSTRATIVO DA DESPESA CONFORME AS FONTES DE RECURSO - 2023

R\$ 1,00

PROGRAMA: 1020 - INOVAR MAIS

OBJETIVO		TOTAL		TESOURO	OUTRAS
Atendimento de demandas da sociedade por meio de programas e políticas públicas conforme Plano Plurianual 2020-2023.		30.000		0	30.000
AÇÃO	TÍTULO	PRODUTO(UNIDADE)	META	VALOR	UNIDADE ORÇAMENTÁRIA EXECUTORA
3027 - P D E DESENVOLVIMENTO DE OUTRAS SOLUÇÕES QUE ENVOLVAM ENERGIA ELÉTRICA		percen	1	30.000	4092 - COMPANHIA CELG DE PARTICIPAÇÃO - CELGPAR

PROGRAMA: 1029 - MATRIZ ENERGETICA DE GOIÁS

OBJETIVO		TOTAL		TESOURO	OUTRAS
Atendimento de demandas da sociedade por meio de programas e políticas públicas conforme Plano Plurianual 2020-2023.		176.916.000		0	176.916.000
AÇÃO	TÍTULO	PRODUTO(UNIDADE)	META	VALOR	UNIDADE ORÇAMENTÁRIA EXECUTORA
3035 - GÁS NATURAL EM GOIÁS		num	1	800.000	4090 - AGÊNCIA GOIANA DE GÁS CANALIZADO S/A - GOIÁSGÁS
3037 - EXPANSÃO E MELHORIA DA TRANSMISSÃO DE ENERGIA ELÉTRICA		km	69	644.000	4095 - LAGO AZUL TRANSMISSAO S.A.
3038 - MODERNIZAÇÃO E MELHORAMENTO DAS INSTALAÇÕES ADMINISTRATIVAS		percen	100	100.000	4092 - COMPANHIA CELG DE PARTICIPAÇÃO - CELGPAR
3133 - AMPLIAÇÃO DA GERAÇÃO DE ENERGIA ELÉTRICA		num	0	21.759.000	4092 - COMPANHIA CELG DE PARTICIPAÇÃO - CELGPAR
3134 - CONSTRUÇÃO DE USINAS PARA GERAÇÃO DE ENERGIA ELÉTRICA		num	6	151.247.000	4092 - COMPANHIA CELG DE PARTICIPAÇÃO - CELGPAR
3135 - MODERNIZAÇÃO DAS USINAS DE GERAÇÃO DE ENERGIA ELÉTRICA		num	1	2.366.000	4092 - COMPANHIA CELG DE PARTICIPAÇÃO - CELGPAR

DEMONSTRATIVO DA DESPESA CONFORME AS FONTES DE RECURSO - 2023

R\$ 1,00

PROGRAMA: 1040 - ASSISTÊNCIA SOCIAL E PROMOÇÃO DA CIDADANIA

OBJETIVO		TOTAL		TESOURO	OUTRAS
Atendimento de demandas da sociedade por meio de programas e políticas públicas conforme Plano Plurianual 2020-2023.		960.000		0	960.000
AÇÃO	TÍTULO	PRODUTO(UNIDADE)	META	VALOR	UNIDADE ORÇAMENTÁRIA EXECUTORA
3046 - ALIMENTAÇÃO SAUDÁVEL		t	1200	960.000	3290 - CENTRAIS DE ABASTECIMENTO DE GOIÁS S/A - CEASA - GO

PROGRAMA: 1042 - SANEAMENTO E SUSTENTABILIDADE

OBJETIVO		TOTAL		TESOURO	OUTRAS
Atendimento de demandas da sociedade por meio de programas e políticas públicas conforme Plano Plurianual 2020-2023.		999.000		0	999.000
AÇÃO	TÍTULO	PRODUTO(UNIDADE)	META	VALOR	UNIDADE ORÇAMENTÁRIA EXECUTORA
2146 - IMPLANTAR E AMPLIAR INFRAESTRUTURA DO SISTEMA DE ABASTECIMENTO DE ÁGUA E DO SISTEMA DE ESGOTAMENTO SANITÁRIO.		percen	100	999.000	2192 - SANEAMENTO DE GOIÁS S/A - SANEAGO

DESCRIÇÃO DOS PROGRAMAS POR OBJETIVOS, AÇÕES E METAS - 2023

ÓRGÃO: SECRETARIA DE ESTADO DE MEIO AMBIENTE E DESENVOLVIMENTO SUSTENTÁVEL - ENTIDADES JURISDICIONADAS

CÓDIGO: 2160

UNIDADE: SANEAMENTO DE GOIÁS S/A - SANEAGO

CÓDIGO: 2192

NOME DO PROGRAMA	DESCRIÇÃO DO OBJETIVO	AÇÕES	UN. MEDIDA	METAS	CUSTO
1042 - SANEAMENTO SUSTENTABILIDADE	E Atendimento de demandas da sociedade por meio de programas e políticas públicas conforme Plano Plurianual 2020-2023.	2146 - IMPLANTAR E AMPLIAR INFRAESTRUTURA DO SISTEMA DE ABASTECIMENTO DE ÁGUA E DO SISTEMA DE ESGOTAMENTO SANITÁRIO.	percen	100	999.000
TOTAL					999.000

DEMONSTRATIVO DA RECEITA CONFORME AS FONTES DE RECURSOS - 2023

ÓRGÃO: SECRETARIA DE ESTADO DE MEIO AMBIENTE E DESENVOLVIMENTO SUSTENTÁVEL - ENTIDADES JURISDICIONADAS

CÓDIGO: 2160

UNIDADE: SANEAMENTO DE GOIÁS S/A - SANEAGO

CÓDIGO: 2192

RECEITAS	TESOURO	OUTRAS FONTES	TOTAL
DIRETAMENTE ARRECADADAS		385.230	385.230
OPERAÇÕES DE CRÉDITO		613.770	613.770
TOTAL		999.000	999.000

DEMONSTRATIVO DA RECEITA CONFORME AS CATEGORIAS ECONÔMICAS - 2023

ÓRGÃO: SECRETARIA DE ESTADO DE MEIO AMBIENTE E DESENVOLVIMENTO SUSTENTÁVEL - ENTIDADES JURISDICIONADAS

CÓDIGO: 2160

UNIDADE: SANEAMENTO DE GOIÁS S/A - SANEAGO

CÓDIGO: 2192

CÓDIGO	CLASSIFICAÇÃO	FONTE	SUBCATEGORIA	CATEGORIA
1.0.0.0.00.0.0.0000	RECEITAS CORRENTES			385.230
1.6.0.0.00.0.0.0000	RECEITA DE SERVIÇOS		385.230	
1.6.9.0.00.0.0.0000	OUTROS SERVIÇOS	385.230		
1.6.9.0.99.0.0.0000	OUTROS SERVIÇOS	385.230		
1.6.9.0.99.1.0.0000	OUTROS SERVIÇOS	385.230		
1.6.9.0.99.1.1.0000	OUTROS SERVIÇOS - PRINCIPAL	385.230		
1.6.9.0.99.1.1.0004	RECEITA DE SERVIÇOS DE FORNECIMENTO DE ÁGUA E COLETA DE ESGOTO	385.230		
2.0.0.0.00.0.0.0000	RECEITAS DE CAPITAL			613.770
2.1.0.0.00.0.0.0000	OPERAÇÕES DE CRÉDITO		613.770	
2.1.1.0.00.0.0.0000	OPERAÇÕES DE CRÉDITO - MERCADO INTERNO	613.770		
2.1.1.8.00.0.0.0000	OPERAÇÕES DE CRÉDITO - MERCADO INTERNO - ESTADOS/DF/MUNICÍPIOS	613.770		
2.1.1.8.01.0.0.0000	OPERAÇÕES DE CRÉDITO INTERNAS DE ESTADOS/DF/MUNICÍPIOS	613.770		
2.1.1.8.01.3.0.0000	OPERAÇÕES DE CRÉDITO INTERNAS PARA PROGRAMAS DE SANEAMENTO	613.770		
2.1.1.8.01.3.1.0000	OPERAÇÕES DE CRÉDITO INTERNAS PARA PROGRAMAS DE SANEAMENTO - PRINCIPAL	613.770		
2.1.1.8.01.3.1.0001	OPERAÇÕES DE CRÉDITO INTERNAS PARA PROGRAMAS DE SANEAMENTO - PRINCIPAL	613.770		
TOTAL DA RECEITA				999.000

DEMONSTRATIVO DAS DESPESAS CONFORME AS CATEGORIAS ECONÔMICAS - 2023

ÓRGÃO: SECRETARIA DE ESTADO DE MEIO AMBIENTE E DESENVOLVIMENTO SUSTENTÁVEL - ENTIDADES JURISDICIONADAS

CÓDIGO: 2160

UNIDADE: SANEAMENTO DE GOIÁS S/A - SANEAGO

CÓDIGO: 2192

GRUPO DE DESPESA	CORRENTE	CAPITAL	TOTAL
1 - PESSOAL E ENCARGOS SOCIAIS			
3 - OUTRAS DESPESAS CORRENTES			
4 - INVESTIMENTOS		999.000	999.000
5 - INVERSÕES FINANCEIRAS			
TOTAL		999.000	999.000

DESCRIÇÃO DOS PROGRAMAS POR OBJETIVOS, AÇÕES E METAS - 2023

ÓRGÃO: SECRETARIA DE ESTADO DE AGRICULTURA, PECUÁRIA E ABASTECIMENTO - ENTIDADES JURISDICIONADAS.

CÓDIGO: 3260

UNIDADE: CENTRAIS DE ABASTECIMENTO DE GOIÁS S/A - CEASA - GO

CÓDIGO: 3290

NOME DO PROGRAMA	DESCRIÇÃO DO OBJETIVO	AÇÕES	UN. MEDIDA	METAS	CUSTO
1015 - GOIÁS EMPREENDEDOR	Atendimento de demandas da sociedade por meio de programas e políticas públicas conforme Plano Plurianual 2020-2023.	3047 - EXPANSÃO E REVITALIZAÇÃO DA INFRAESTRUTURA DA CEASA/GO	UN	4	5.050.000
1040 - ASSISTÊNCIA SOCIAL E PROMOÇÃO DA CIDADANIA	Atendimento de demandas da sociedade por meio de programas e políticas públicas conforme Plano Plurianual 2020-2023.	3046 - ALIMENTAÇÃO SAUDÁVEL	t	1200	960.000
				TOTAL	6.010.000

DEMONSTRATIVO DA RECEITA CONFORME AS FONTES DE RECURSOS - 2023

ÓRGÃO: SECRETARIA DE ESTADO DE AGRICULTURA, PECUÁRIA E ABASTECIMENTO - ENTIDADES JURISDICIONADAS.

CÓDIGO: 3260

UNIDADE: CENTRAIS DE ABASTECIMENTO DE GOIÁS S/A - CEASA - GO

CÓDIGO: 3290

RECEITAS	TESOURO	OUTRAS FONTES	TOTAL
DIRETAMENTE ARRECADADAS		2.010.000	2.010.000
CONVÊNIOS/AJUSTES/ACORDOS		4.000.000	4.000.000
TOTAL		6.010.000	6.010.000

DEMONSTRATIVO DA RECEITA CONFORME AS CATEGORIAS ECONÔMICAS - 2023

ÓRGÃO: SECRETARIA DE ESTADO DE AGRICULTURA, PECUÁRIA E ABASTECIMENTO - ENTIDADES JURISDICIONADAS.

CÓDIGO: 3260

UNIDADE: CENTRAIS DE ABASTECIMENTO DE GOIÁS S/A - CEASA - GO

CÓDIGO: 3290

CÓDIGO	CLASSIFICAÇÃO	FONTE	SUBCATEGORIA	CATEGORIA
1.0.0.0.00.0.0.0000	RECEITAS CORRENTES			6.010.000
1.3.0.0.00.0.0.0000	RECEITA PATRIMONIAL		6.010.000	
1.3.1.0.00.0.0.0000	EXPLORAÇÃO DO PATRIMÔNIO IMOBILIÁRIO DO ESTADO	6.010.000		
1.3.1.0.02.0.0.0000	CONCESSÃO, PERMISSÃO, AUTORIZAÇÃO OU CESSÃO DO DIREITO DE USO DE BENS IMÓVEIS PÚBLICOS	6.010.000		
1.3.1.0.02.1.0.0000	CONCESSÃO, PERMISSÃO, AUTORIZAÇÃO OU CESSÃO DO DIREITO DE USO DE BENS IMÓVEIS PÚBLICOS	6.010.000		
1.3.1.0.02.1.1.0000	CONCESSÃO, PERMISSÃO, AUTORIZAÇÃO OU CESSÃO DO DIREITO DE USO DE BENS IMÓVEIS PÚBLICOS - PRINCIPAL	6.010.000		
1.3.1.0.02.1.1.0014	CONCESSÃO, PERMISSÃO, AUTORIZAÇÃO OU CESSÃO DO DIREITO DE USO DE BENS IMÓVEIS PÚBLICOS	5.050.000		
1.3.1.0.02.1.1.0019	OUTRAS RECEITAS DE CONCESSÕES E PERMISSÕES - DIREITOS DE USO DE BENS PÚBLICOS	960.000		
TOTAL DA RECEITA				6.010.000

DEMONSTRATIVO DAS DESPESAS CONFORME AS CATEGORIAS ECONÔMICAS - 2023

ÓRGÃO: SECRETARIA DE ESTADO DE AGRICULTURA, PECUÁRIA E ABASTECIMENTO - ENTIDADES JURISDICIONADAS.

CÓDIGO: 3260

UNIDADE: CENTRAIS DE ABASTECIMENTO DE GOIÁS S/A - CEASA - GO

CÓDIGO: 3290

GRUPO DE DESPESA	CORRENTE	CAPITAL	TOTAL
1 - PESSOAL E ENCARGOS SOCIAIS			
3 - OUTRAS DESPESAS CORRENTES			
4 - INVESTIMENTOS		6.010.000	6.010.000
5 - INVERSÕES FINANCEIRAS			
TOTAL		6.010.000	6.010.000

DESCRIÇÃO DOS PROGRAMAS POR OBJETIVOS, AÇÕES E METAS - 2023

ÓRGÃO: SECRETARIA DE ESTADO DE INDÚSTRIA, COMÉRCIO E SERVIÇOS - ENTIDADES JURISDICIONADAS

CÓDIGO: 3360

UNIDADE: AGÊNCIA DE FOMENTO DE GOIÁS S/A - GOIASFOMENTO

CÓDIGO: 3390

NOME DO PROGRAMA	DESCRIÇÃO DO OBJETIVO	AÇÕES	UN. MEDIDA	METAS	CUSTO
1012 - GESTÃO TRANSFORMADORA	Atendimento de demandas da sociedade por meio de programas e políticas públicas conforme Plano Plurianual 2020-2023.	3016 - CONSTRUÇÃO, AMPLIAÇÃO E MODERNIZAÇÃO TECNOLÓGICA DA SEDE DA GOIÁSFOMENTO.	num	34	2.626.000
				TOTAL	2.626.000

DEMONSTRATIVO DA RECEITA CONFORME AS FONTES DE RECURSOS - 2023

ÓRGÃO: SECRETARIA DE ESTADO DE INDÚSTRIA, COMÉRCIO E SERVIÇOS - ENTIDADES JURISDICIONADAS

CÓDIGO: 3360

UNIDADE: AGÊNCIA DE FOMENTO DE GOIÁS S/A - GOIASFOMENTO

CÓDIGO: 3390

RECEITAS	TESOURO	OUTRAS FONTES	TOTAL
DIRETAMENTE ARRECADADAS		2.626.000	2.626.000
TOTAL		2.626.000	2.626.000

DEMONSTRATIVO DA RECEITA CONFORME AS CATEGORIAS ECONÔMICAS - 2023

ÓRGÃO: SECRETARIA DE ESTADO DE INDÚSTRIA, COMÉRCIO E SERVIÇOS - ENTIDADES JURISDICIONADAS

CÓDIGO: 3360

UNIDADE: AGÊNCIA DE FOMENTO DE GOIÁS S/A - GOIASFOMENTO

CÓDIGO: 3390

CÓDIGO	CLASSIFICAÇÃO	FONTE	SUBCATEGORIA	CATEGORIA
1.0.0.0.00.0.0.0000	RECEITAS CORRENTES			2.626.000
1.3.0.0.00.0.0.0000	RECEITA PATRIMONIAL		2.626.000	
1.3.2.0.00.0.0.0000	VALORES MOBILIÁRIOS	2.626.000		
1.3.2.1.00.0.0.0000	JUROS E CORREÇÕES MONETÁRIAS	2.626.000		
1.3.2.1.00.1.0.0000	REMUNERAÇÃO DE DEPÓSITOS BANCÁRIOS	2.626.000		
1.3.2.1.00.1.1.0000	REMUNERAÇÃO DE DEPÓSITOS BANCÁRIOS - PRINCIPAL	2.626.000		
1.3.2.1.00.1.1.0067	RECEITA DE APLICAÇÕES PELA GOIÁS FOMENTO	2.626.000		
TOTAL DA RECEITA				2.626.000

DEMONSTRATIVO DAS DESPESAS CONFORME AS CATEGORIAS ECONÔMICAS - 2023

ÓRGÃO: SECRETARIA DE ESTADO DE INDÚSTRIA, COMÉRCIO E SERVIÇOS - ENTIDADES JURISDICIONADAS

CÓDIGO: 3360

UNIDADE: AGÊNCIA DE FOMENTO DE GOIÁS S/A - GOIASFOMENTO

CÓDIGO: 3390

GRUPO DE DESPESA	CORRENTE	CAPITAL	TOTAL
1 - PESSOAL E ENCARGOS SOCIAIS			
3 - OUTRAS DESPESAS CORRENTES			
4 - INVESTIMENTOS		2.626.000	2.626.000
5 - INVERSÕES FINANCEIRAS			
TOTAL		2.626.000	2.626.000

DESCRIÇÃO DOS PROGRAMAS POR OBJETIVOS, AÇÕES E METAS - 2023

ÓRGÃO: SECRETARIA DE ESTADO DE INDÚSTRIA, COMÉRCIO E SERVIÇOS - ENTIDADES JURISDICIONADAS

CÓDIGO: 3360

UNIDADE: COMPANHIA DE DESENVOLVIMENTO ECONÔMICO DE GOIÁS - CODEGO

CÓDIGO: 3391

NOME DO PROGRAMA	DESCRIÇÃO DO OBJETIVO	AÇÕES	UN. MEDIDA	METAS	CUSTO
1015 - GOIÁS EMPREENDEDOR	Atendimento de demandas da sociedade por meio de programas e políticas públicas conforme Plano Plurianual 2020-2023.	3023 - OBRAS E SERVIÇOS DE ENGENHARIA E MEIO AMBIENTE	UN	27	162.521.000
				TOTAL	162.521.000

DEMONSTRATIVO DA RECEITA CONFORME AS FONTES DE RECURSOS - 2023

ÓRGÃO: SECRETARIA DE ESTADO DE INDÚSTRIA, COMÉRCIO E SERVIÇOS - ENTIDADES JURISDICIONADAS

CÓDIGO: 3360

UNIDADE: COMPANHIA DE DESENVOLVIMENTO ECONÔMICO DE GOIÁS - CODEGO

CÓDIGO: 3391

RECEITAS	TESOURO	OUTRAS FONTES	TOTAL
DIRETAMENTE ARRECADADAS		162.521.000	162.521.000
TOTAL		162.521.000	162.521.000

DEMONSTRATIVO DA RECEITA CONFORME AS CATEGORIAS ECONÔMICAS - 2023

ÓRGÃO: SECRETARIA DE ESTADO DE INDÚSTRIA, COMÉRCIO E SERVIÇOS - ENTIDADES JURISDICIONADAS

CÓDIGO: 3360

UNIDADE: COMPANHIA DE DESENVOLVIMENTO ECONÔMICO DE GOIÁS - CODEGO

CÓDIGO: 3391

CÓDIGO	CLASSIFICAÇÃO	FONTE	SUBCATEGORIA	CATEGORIA
1.0.0.0.00.0.0.0000	RECEITAS CORRENTES			162.521.000
1.6.0.0.00.0.0.0000	RECEITA DE SERVIÇOS		162.521.000	
1.6.9.0.00.0.0.0000	OUTROS SERVIÇOS	162.521.000		
1.6.9.9.00.0.0.0000	OUTROS SERVIÇOS	162.521.000		
1.6.9.9.99.0.0.0000	OUTROS SERVIÇOS	162.521.000		
1.6.9.9.99.0.1.0000	OUTROS SERVIÇOS - PRINCIPAL	162.521.000		
1.6.9.9.99.0.1.0004	RECEITA DE SERVIÇOS DE FORNECIMENTO DE ÁGUA E COLETA DE ESGOTO	162.521.000		
TOTAL DA RECEITA				162.521.000

DEMONSTRATIVO DAS DESPESAS CONFORME AS CATEGORIAS ECONÔMICAS - 2023

ÓRGÃO: SECRETARIA DE ESTADO DE INDÚSTRIA, COMÉRCIO E SERVIÇOS - ENTIDADES JURISDICIONADAS

CÓDIGO: 3360

UNIDADE: COMPANHIA DE DESENVOLVIMENTO ECONÔMICO DE GOIÁS - CODEGO

CÓDIGO: 3391

GRUPO DE DESPESA	CORRENTE	CAPITAL	TOTAL
1 - PESSOAL E ENCARGOS SOCIAIS			
3 - OUTRAS DESPESAS CORRENTES			
4 - INVESTIMENTOS		162.521.000	162.521.000
5 - INVERSÕES FINANCEIRAS			
TOTAL		162.521.000	162.521.000

DESCRIÇÃO DOS PROGRAMAS POR OBJETIVOS, AÇÕES E METAS - 2023

ÓRGÃO: SECRETARIA DE ESTADO DE INDÚSTRIA, COMÉRCIO E SERVIÇOS - ENTIDADES JURISDICIONADAS

CÓDIGO: 3360

UNIDADE: COMPANHIA DE INVESTIMENTO E PARCERIAS DO ESTADO DE GOIÁS - GOIASPARCERIAS

CÓDIGO: 3392

NOME DO PROGRAMA	DESCRIÇÃO DO OBJETIVO	AÇÕES	UN. MEDIDA	METAS	CUSTO
1016 - EQUILÍBRIO FISCAL PARA O DESENVOLVIMENTO	Atendimento de demandas da sociedade por meio de programas e políticas públicas conforme Plano Plurianual 2020-2023.	2065 - VIABILIZAR A IMPLEMENTAÇÃO DO PROGRAMA DE PARCERIAS PÚBLICO-PRIVADAS	percen	100	1.041.000
				TOTAL	1.041.000

DEMONSTRATIVO DA RECEITA CONFORME AS FONTES DE RECURSOS - 2023

ÓRGÃO: SECRETARIA DE ESTADO DE INDÚSTRIA, COMÉRCIO E SERVIÇOS - ENTIDADES JURISDICIONADAS

CÓDIGO: 3360

UNIDADE: COMPANHIA DE INVESTIMENTO E PARCERIAS DO ESTADO DE GOIÁS - GOIASPARCERIAS

CÓDIGO: 3392

RECEITAS	TESOURO	OUTRAS FONTES	TOTAL
DIRETAMENTE ARRECADADAS		1.041.000	1.041.000
TOTAL		1.041.000	1.041.000

DEMONSTRATIVO DA RECEITA CONFORME AS CATEGORIAS ECONÔMICAS - 2023

ÓRGÃO: SECRETARIA DE ESTADO DE INDÚSTRIA, COMÉRCIO E SERVIÇOS - ENTIDADES JURISDICIONADAS

CÓDIGO: 3360

UNIDADE: COMPANHIA DE INVESTIMENTO E PARCERIAS DO ESTADO DE GOIÁS - GOIASPARCERIAS

CÓDIGO: 3392

CÓDIGO	CLASSIFICAÇÃO	FONTE	SUBCATEGORIA	CATEGORIA
1.0.0.0.00.0.0.0000	RECEITAS CORRENTES			1.041.000
1.3.0.0.00.0.0.0000	RECEITA PATRIMONIAL		1.041.000	
1.3.2.0.00.0.0.0000	VALORES MOBILIÁRIOS	1.041.000		
1.3.2.2.00.0.0.0000	DIVIDENDOS	1.041.000		
1.3.2.2.00.1.0.0000	DIVIDENDOS	1.041.000		
1.3.2.2.00.1.1.0000	DIVIDENDOS - PRINCIPAL	1.041.000		
1.3.2.2.00.1.1.0002	DIVIDENDOS	1.041.000		
TOTAL DA RECEITA				1.041.000

DEMONSTRATIVO DAS DESPESAS CONFORME AS CATEGORIAS ECONÔMICAS - 2023

ÓRGÃO: SECRETARIA DE ESTADO DE INDÚSTRIA, COMÉRCIO E SERVIÇOS - ENTIDADES JURISDICIONADAS

CÓDIGO: 3360

UNIDADE: COMPANHIA DE INVESTIMENTO E PARCERIAS DO ESTADO DE GOIÁS - GOIASPARCERIAS

CÓDIGO: 3392

GRUPO DE DESPESA	CORRENTE	CAPITAL	TOTAL
1 - PESSOAL E ENCARGOS SOCIAIS			
3 - OUTRAS DESPESAS CORRENTES			
4 - INVESTIMENTOS		1.041.000	1.041.000
5 - INVERSÕES FINANCEIRAS			
TOTAL		1.041.000	1.041.000

DESCRIÇÃO DOS PROGRAMAS POR OBJETIVOS, AÇÕES E METAS - 2023

ÓRGÃO: SECRETARIA-GERAL DA GOVERNADORIA - ENTIDADES JURISDICIONADAS

CÓDIGO: 4060

UNIDADE: AGÊNCIA GOIANA DE GÁS CANALIZADO S/A - GOIÁSGÁS

CÓDIGO: 4090

NOME DO PROGRAMA	DESCRIÇÃO DO OBJETIVO	AÇÕES	UN. MEDIDA	METAS	CUSTO
1029 - MATRIZ ENERGETICA DE GOIÁS	Atendimento de demandas da sociedade por meio de programas e políticas públicas conforme Plano Plurianual 2020-2023.	3035 - GÁS NATURAL EM GOIÁS	num	1	800.000
				TOTAL	800.000

DEMONSTRATIVO DA RECEITA CONFORME AS FONTES DE RECURSOS - 2023

ÓRGÃO: SECRETARIA-GERAL DA GOVERNADORIA - ENTIDADES JURISDICIONADAS

CÓDIGO: 4060

UNIDADE: AGÊNCIA GOIANA DE GÁS CANALIZADO S/A - GOIÁSGÁS

CÓDIGO: 4090

RECEITAS	TESOURO	OUTRAS FONTES	TOTAL
DIRETAMENTE ARRECADADAS		800.000	800.000
TOTAL		800.000	800.000

DEMONSTRATIVO DA RECEITA CONFORME AS CATEGORIAS ECONÔMICAS - 2023

ÓRGÃO: SECRETARIA-GERAL DA GOVERNADORIA - ENTIDADES JURISDICIONADAS

CÓDIGO: 4060

UNIDADE: AGÊNCIA GOIANA DE GÁS CANALIZADO S/A - GOIÁSGÁS

CÓDIGO: 4090

CÓDIGO	CLASSIFICAÇÃO	FONTE	SUBCATEGORIA	CATEGORIA
2.0.0.0.00.0.0.0000	RECEITAS DE CAPITAL			800.000
2.9.0.0.00.0.0.0000	OUTRAS RECEITAS DE CAPITAL		800.000	
2.9.1.0.00.0.0.0000	INTEGRALIZAÇÃO DE CAPITAL SOCIAL	800.000		
2.9.1.0.00.1.0.0000	INTEGRALIZAÇÃO DE CAPITAL SOCIAL	800.000		
2.9.1.0.00.1.1.0000	INTEGRALIZAÇÃO DE CAPITAL SOCIAL - PRINCIPAL	800.000		
2.9.1.0.00.1.1.0001	INTEGRALIZAÇÃO DE CAPITAL SOCIAL - PRINCIPAL	800.000		

TOTAL DA RECEITA

800.000

DEMONSTRATIVO DAS DESPESAS CONFORME AS CATEGORIAS ECONÔMICAS - 2023

ÓRGÃO: SECRETARIA-GERAL DA GOVERNADORIA - ENTIDADES JURISDICIONADAS

CÓDIGO: 4060

UNIDADE: AGÊNCIA GOIANA DE GÁS CANALIZADO S/A - GOIÁSGÁS

CÓDIGO: 4090

GRUPO DE DESPESA	CORRENTE	CAPITAL	TOTAL
1 - PESSOAL E ENCARGOS SOCIAIS			
3 - OUTRAS DESPESAS CORRENTES			
4 - INVESTIMENTOS		800.000	800.000
5 - INVERSÕES FINANCEIRAS			
TOTAL		800.000	800.000

DESCRIÇÃO DOS PROGRAMAS POR OBJETIVOS, AÇÕES E METAS - 2023

ÓRGÃO: SECRETARIA-GERAL DA GOVERNADORIA - ENTIDADES JURISDICIONADAS

CÓDIGO: 4060

UNIDADE: COMPANHIA CELG DE PARTICIPAÇÃO - CELGPAR

CÓDIGO: 4092

NOME DO PROGRAMA	DESCRIÇÃO DO OBJETIVO	AÇÕES	UN. MEDIDA	METAS	CUSTO
1020 - INOVAR MAIS	Atendimento de demandas da sociedade por meio de programas e políticas públicas conforme Plano Plurianual 2020-2023.	3027 - P D E DESENVOLVIMENTO DE OUTRAS SOLUÇÕES QUE ENVOLVAM ENERGIA ELÉTRICA	percen	1	30.000
1029 - MATRIZ ENERGETICA DE GOIÁS	Atendimento de demandas da sociedade por meio de programas e políticas públicas conforme Plano Plurianual 2020-2023.	3038 - MODERNIZAÇÃO E MELHORAMENTO DAS INSTALAÇÕES ADMINISTRATIVAS	percen	100	100.000
		3133 - AMPLIAÇÃO DA GERAÇÃO DE ENERGIA ELÉTRICA	num	0	21.759.000
		3134 - CONSTRUÇÃO DE USINAS PARA GERAÇÃO DE ENERGIA ELÉTRICA	num	6	151.247.000
		3135 - MODERNIZAÇÃO DAS USINAS DE GERAÇÃO DE ENERGIA ELÉTRICA	num	1	2.366.000
				TOTAL	175.502.000

DEMONSTRATIVO DA RECEITA CONFORME AS FONTES DE RECURSOS - 2023

ÓRGÃO: SECRETARIA-GERAL DA GOVERNADORIA - ENTIDADES JURISDICIONADAS

CÓDIGO: 4060

UNIDADE: COMPANHIA CELG DE PARTICIPAÇÃO - CELGPAR

CÓDIGO: 4092

RECEITAS	TESOURO	OUTRAS FONTES	TOTAL
DIRETAMENTE ARRECADADAS		115.416.000	115.416.000
OPERAÇÕES DE CRÉDITO		60.086.000	60.086.000
TOTAL		175.502.000	175.502.000

DEMONSTRATIVO DA RECEITA CONFORME AS CATEGORIAS ECONÔMICAS - 2023

ÓRGÃO: SECRETARIA-GERAL DA GOVERNADORIA - ENTIDADES JURISDICIONADAS

CÓDIGO: 4060

UNIDADE: COMPANHIA CELG DE PARTICIPAÇÃO - CELGPAR

CÓDIGO: 4092

CÓDIGO	CLASSIFICAÇÃO	FONTE	SUBCATEGORIA	CATEGORIA
1.0.0.0.00.0.0.0000	RECEITAS CORRENTES			152.338.000
1.6.0.0.00.0.0.0000	RECEITA DE SERVIÇOS		4.000	
1.6.4.0.00.0.0.0000	SERVIÇOS E ATIVIDADES FINANCEIRAS	4.000		
1.6.4.1.00.0.0.0000	SERVIÇOS E ATIVIDADES FINANCEIRAS	4.000		
1.6.4.1.01.0.0.0000	RETORNO DE OPERAÇÕES, JUROS E ENCARGOS FINANCEIROS	4.000		
1.6.4.1.01.0.1.0000	RETORNO DE OPERAÇÕES, JUROS E ENCARGOS FINANCEIROS - PRINCIPAL	4.000		
1.6.4.1.01.0.1.0003	RETORNO DE OPERAÇÕES, JUROS E ENCARGOS FINANCEIROS	4.000		
1.9.0.0.00.0.0.0000	OUTRAS RECEITAS CORRENTES		152.334.000	
1.9.9.0.00.0.0.0000	DEMAIS RECEITAS CORRENTES	152.334.000		
1.9.9.9.00.0.0.0000	OUTRAS RECEITAS CORRENTES	152.334.000		
1.9.9.9.99.0.0.0000	OUTRAS RECEITAS	152.334.000		
1.9.9.9.99.2.0.0000	OUTRAS RECEITAS NÃO ARRECADADAS E NÃO PROJETADAS PELA RFB - PRIMÁRIAS	152.334.000		
1.9.9.9.99.2.1.0000	OUTRAS RECEITAS NÃO ARRECADADAS E NÃO PROJETADAS PELA RFB - PRIMÁRIAS - PRINCIPAL	152.334.000		
1.9.9.9.99.2.1.0085	RECEITAS EVENTUAIS DISPONÍVEIS EM OUTRAS CONTAS CORRENTES	152.334.000		
2.0.0.0.00.0.0.0000	RECEITAS DE CAPITAL			23.164.000
2.2.0.0.00.0.0.0000	ALIENAÇÃO DE BENS		23.150.000	
2.2.2.0.00.0.0.0000	ALIENAÇÃO DE BENS IMÓVEIS	23.150.000		
2.2.2.1.00.0.0.0000	ALIENAÇÃO DE BENS IMÓVEIS	23.150.000		
2.2.2.1.01.0.0.0000	ALIENAÇÃO DE BENS IMÓVEIS	23.150.000		
2.2.2.1.01.0.1.0000	ALIENAÇÃO DE BENS IMÓVEIS - PRINCIPAL	23.150.000		
2.2.2.1.01.0.1.0009	ALIENAÇÃO DE IMÓVEIS URBANOS	23.150.000		
2.3.0.0.00.0.0.0000	AMORTIZAÇÃO DE EMPRÉSTIMOS		14.000	
2.3.1.0.00.0.0.0000	AMORTIZAÇÃO DE EMPRÉSTIMOS	14.000		
2.3.1.1.00.0.0.0000	AMORTIZAÇÃO DE EMPRÉSTIMOS	14.000		

DEMONSTRATIVO DA RECEITA CONFORME AS CATEGORIAS ECONÔMICAS - 2023

ÓRGÃO: SECRETARIA-GERAL DA GOVERNADORIA - ENTIDADES JURISDICIONADAS

CÓDIGO: 4060

UNIDADE: COMPANHIA CELG DE PARTICIPAÇÃO - CELGPAR

CÓDIGO: 4092

CÓDIGO	CLASSIFICAÇÃO	FONTE	SUBCATEGORIA	CATEGORIA
2.3.1.1.06.0.0.0000	AMORTIZAÇÃO DE EMPRÉSTIMOS CONTRATUAIS	14.000		
2.3.1.1.06.0.1.0000	AMORTIZAÇÃO DE EMPRÉSTIMOS CONTRATUAIS - PRINCIPAL	14.000		
2.3.1.1.06.0.1.0001	AMORTIZAÇÃO DE EMPRÉSTIMOS CONTRATUAIS	14.000		

TOTAL DA RECEITA

175.502.000

DEMONSTRATIVO DAS DESPESAS CONFORME AS CATEGORIAS ECONÔMICAS - 2023

ÓRGÃO: SECRETARIA-GERAL DA GOVERNADORIA - ENTIDADES JURISDICIONADAS

CÓDIGO: 4060

UNIDADE: COMPANHIA CELG DE PARTICIPAÇÃO - CELGPAR

CÓDIGO: 4092

GRUPO DE DESPESA	CORRENTE	CAPITAL	TOTAL
1 - PESSOAL E ENCARGOS SOCIAIS			
3 - OUTRAS DESPESAS CORRENTES			
4 - INVESTIMENTOS		175.502.000	175.502.000
5 - INVERSÕES FINANCEIRAS			
TOTAL		175.502.000	175.502.000

DESCRIÇÃO DOS PROGRAMAS POR OBJETIVOS, AÇÕES E METAS - 2023

ÓRGÃO: SECRETARIA-GERAL DA GOVERNADORIA - ENTIDADES JURISDICIONADAS

CÓDIGO: 4060

UNIDADE: LAGO AZUL TRANSMISSAO S.A.

CÓDIGO: 4095

NOME DO PROGRAMA	DESCRIÇÃO DO OBJETIVO	AÇÕES	UN. MEDIDA	METAS	CUSTO
1029 - MATRIZ ENERGETICA DE GOIÁS	Atendimento de demandas da sociedade por meio de programas e políticas públicas conforme Plano Plurianual 2020-2023.	3037 - EXPANSÃO E MELHORIA DA TRANSMISSÃO DE ENERGIA ELÉTRICA	km	69	644.000
				TOTAL	644.000

DEMONSTRATIVO DA RECEITA CONFORME AS FONTES DE RECURSOS - 2023

ÓRGÃO: SECRETARIA-GERAL DA GOVERNADORIA - ENTIDADES JURISDICIONADAS

CÓDIGO: 4060

UNIDADE: LAGO AZUL TRANSMISSAO S.A.

CÓDIGO: 4095

RECEITAS	TESOURO	OUTRAS FONTES	TOTAL
DIRETAMENTE ARRECADADAS		644.000	644.000
TOTAL		644.000	644.000

DEMONSTRATIVO DA RECEITA CONFORME AS CATEGORIAS ECONÔMICAS - 2023

ÓRGÃO: SECRETARIA-GERAL DA GOVERNADORIA - ENTIDADES JURISDICIONADAS

CÓDIGO: 4060

UNIDADE: LAGO AZUL TRANSMISSAO S.A.

CÓDIGO: 4095

CÓDIGO	CLASSIFICAÇÃO	FONTE	SUBCATEGORIA	CATEGORIA
1.0.0.0.00.0.0.0000	RECEITAS CORRENTES			644.000
1.6.0.0.00.0.0.0000	RECEITA DE SERVIÇOS		644.000	
1.6.9.0.00.0.0.0000	OUTROS SERVIÇOS	644.000		
1.6.9.0.99.0.0.0000	OUTROS SERVIÇOS	644.000		
1.6.9.0.99.1.0.0000	OUTROS SERVIÇOS	644.000		
1.6.9.0.99.1.1.0000	OUTROS SERVIÇOS - PRINCIPAL	644.000		
1.6.9.0.99.1.1.0006	RECEITA DE PRESTAÇÃO DE SERVIÇO DE TRANSMISSÃO DE ENERGIA ELÉTRICA	644.000		

TOTAL DA RECEITA

644.000

DEMONSTRATIVO DAS DESPESAS CONFORME AS CATEGORIAS ECONÔMICAS - 2023

ÓRGÃO: SECRETARIA-GERAL DA GOVERNADORIA - ENTIDADES JURISDICIONADAS

CÓDIGO: 4060

UNIDADE: LAGO AZUL TRANSMISSAO S.A.

CÓDIGO: 4095

GRUPO DE DESPESA	CORRENTE	CAPITAL	TOTAL
1 - PESSOAL E ENCARGOS SOCIAIS			
3 - OUTRAS DESPESAS CORRENTES			
4 - INVESTIMENTOS		644.000	644.000
5 - INVERSÕES FINANCEIRAS			
TOTAL		644.000	644.000

Orçamento Geral 2023

Anexo V Ações resultantes das emendas de iniciativas parlamentares

Economia
Secretaria de
Estado da
Economia



CÓDIGO ORÇAMENTÁRIO: 2023 1901 04 122 1033 3142

AÇÃO: 3142 - PROJETOS E ATIVIDADES DECORRENTES DE EMENDAS PARLAMENTARES IMPOSITIVAS - LOA 2023

FONTE: 15000100

MODALID. 90

2023.1901.04.122.1033.3142.03.15000100.90

13.494.000,00

116.118.000,00

2023.1901.04.122.1033.3142.04.15000100.90

102.624.000,00

DEPUTADO (A)	ÁREA	EMENDA NÚMERO	OBJETO DA EMENDA - IMPOSITIVA	MUNICÍPIO	Grupo Despesa	VALOR R\$
DEP. ÁLVARO GUIMARÃES	OUTRAS	247	Destina-se este valor para Prefeitura Municipal de Buriti Alegre - GO	BURITI ALEGRE	4	200.000,00
DEP. ÁLVARO GUIMARÃES	INFRAESTRUTURA	248	Destina-se para a construção da Ponte do Córrego São Jeronimo no município de Corumbaíba - GO	CORUMBAÍBA	4	400.000,00
DEP. ÁLVARO GUIMARÃES	INFRAESTRUTURA	250	Destina-se esta Emenda para Prefeitura Municipal de Jovânia - GO	JOVIÂNIA	4	1.000.000,00
DEP. ÁLVARO GUIMARÃES	INFRAESTRUTURA	257	Destinação de recurso para construção do Centro de Convivência do município de Israelândia -GO.	ISRAELÂNDIA	4	350.000,00
DEP. ÁLVARO GUIMARÃES	INFRAESTRUTURA	270	Destinação de recursos para a Prefeitura Municipal de Pontalina-GO.	PONTALINA	4	350.000,00
DEP. ÁLVARO GUIMARÃES	INFRAESTRUTURA	304	Destina-se recursos para Prefeitura Municipal de Orizona - GO	ORIZONA	4	200.000,00
DEP. ÁLVARO GUIMARÃES	INFRAESTRUTURA	324	Destinação de recursos para a Prefeitura de Córrego do Ouro-GO.	CÓRREGO DO OURO	4	200.000,00
DEP. ÁLVARO GUIMARÃES	INFRAESTRUTURA	419	Destinação de recursos para o município de Santo Antônio do Descoberto-GO.	SANTO ANTÔNIO DO DESCOBERTO	4	300.000,00
DEP. ÁLVARO GUIMARÃES	ESPORTE E LAZER	445	Recurso para a Prefeitura Municipal de Itumbiara com destinação para a Liga Esportiva Itumbiarensense, CNPJ:01917632/0001-87.	ITUMBIARA	4	50.000,00
DEP. ÁLVARO GUIMARÃES	INFRAESTRUTURA	1463	Destinação de recursos para a compra de um veículo para a Associação Santo Antônio de Pádua-ASAP - CNPJ: 47.806.992/0001-02, do município de Senador Canedo-GO.	SENADOR CANEDO	4	100.000,00
DEP. ALYSSON LIMA	INFRAESTRUTURA	799	Para qualidade de vida e lazer da comunidade.	RUBIATABA	3	100.000,00
DEP. ALYSSON LIMA	DESENVOLVIMENTO SOCIAL	827	Realizam atividades socioeducativas e oferecem 4 refeições diárias para 91 crianças. Atualmente atendem crianças e adolescentes de Aparecida de Goiânia e Goiânia.	APARECIDA DE GOIÂNIA	3	83.000,00

CÓDIGO ORÇAMENTÁRIO: 2023 1901 04 122 1033 3142

AÇÃO: 3142 - PROJETOS E ATIVIDADES DECORRENTES DE EMENDAS PARLAMENTARES IMPOSITIVAS - LOA 2023

FONTE: 15000100

MODALID. 90

2023.1901.04.122.1033.3142.03.15000100.90

13.494.000,00

116.118.000,00

2023.1901.04.122.1033.3142.04.15000100.90

102.624.000,00

DEPUTADO (A)	ÁREA	EMENDA NÚMERO	OBJETO DA EMENDA - IMPOSITIVA	MUNICÍPIO	Grupo Despesa	VALOR R\$
DEP. ALYSSON LIMA	DESENVOLVIMENTO SOCIAL	835	a AGATRA trata-se de uma de sociedade civil sem fins lucrativos, de caráter cultural e que presta relevantes serviços para a sociedade, promovendo a defesa dos direitos sociais, das garantias e direitos fundamentais, do estado social democrático de direito, da justiça social e do devido processo legal, bem como o bom funcionamento da Justiça do Trabalho, propondo medidas que visem o seu aperfeiçoamento.	GOIÂNIA	3	70.000,00
DEP. ALYSSON LIMA	DESENVOLVIMENTO SOCIAL	837	A entidade visa debater um tema que é um tabu na sociedade e as pessoas que passam pelo trauma , não tem assistência do Poder Público.	GOIÂNIA	3	100.000,00
DEP. ALYSSON LIMA	DESENVOLVIMENTO SOCIAL	863	A entidade presta auxílio à famílias carentes com cesta básica e alimentos.	GOIÂNIA	3	200.000,00
DEP. ALYSSON LIMA	DESENVOLVIMENTO SOCIAL	889	Presta serviço na área do esporte, segurança alimentar, profissionalização e assistência social.	TRINDADE	3	100.000,00
DEP. ALYSSON LIMA	INFRAESTRUTURA	1434	Para Infraestrutura do município	SÃO PATRÍCIO	4	2.000.000,00
DEP. ALYSSON LIMA	INFRAESTRUTURA	1607	Para obra estrutural, recapeamento de ruas asfaltadas no Setor Vila da Prata em Santa Bárbara de Goiás.	SANTA BÁRBARA DE GOIÁS	4	300.000,00
DEP. ALYSSON LIMA	DESENVOLVIMENTO SOCIAL	1671	A AGATRA trata-se de uma de sociedade civil sem fins lucrativos, de caráter cultural e que presta relevantes serviços para a sociedade, promovendo a defesa dos direitos sociais, das garantias e direitos fundamentais, do estado social democrático de direito, da justiça social e do devido processo legal, bem como o bom funcionamento da Justiça do Trabalho, propondo medidas que visem o seu aperfeiçoamento.	GOIÂNIA	4	30.000,00
DEP. ALYSSON LIMA	DESENVOLVIMENTO SOCIAL	1719	A entidade presta serviços sociais, culturais e educativos para a comunidade.	PIRES DO RIO	4	200.000,00
DEP. AMAURI RIBEIRO	INFRAESTRUTURA	999	Recurso destinado na infraestrutura para construção de poços artesanais na região da Comunidade Paraíso no município de Caldas Novas	CALDAS NOVAS	4	100.000,00
DEP. AMAURI RIBEIRO	INFRAESTRUTURA	1002	Recurso destinado na Infraestrutura para aquisição de mata-burros na Região do Papuã no município de Caldas Novas	CALDAS NOVAS	4	150.000,00
DEP. AMAURI RIBEIRO	INFRAESTRUTURA	1005	Recurso destinado para infraestrutura a ser aplicado na construção de um Centro de Eventos Municipal na cidade de Campestre	CAMPESTRE DE GOIÁS	4	200.000,00
DEP. AMAURI RIBEIRO	INFRAESTRUTURA	1009	Recurso destinado para abertura, ampliação e reforma da avenida de saída para o município e Jussara na cidade de Goiás	CIDADE DE GOIÁS	4	200.000,00

CÓDIGO ORÇAMENTÁRIO: 2023 1901 04 122 1033 3142

AÇÃO: 3142 - PROJETOS E ATIVIDADES DECORRENTES DE EMENDAS PARLAMENTARES IMPOSITIVAS - LOA 2023

FONTE: 15000100

MODALID. 90

2023.1901.04.122.1033.3142.03.15000100.90

13.494.000,00

116.118.000,00

2023.1901.04.122.1033.3142.04.15000100.90

102.624.000,00

DEPUTADO (A)	ÁREA	EMENDA NÚMERO	OBJETO DA EMENDA - IMPOSITIVA	MUNICÍPIO	Grupo Despesa	VALOR R\$
DEP. AMAURI RIBEIRO	ESPORTE E LAZER	1018	Recurso destinado na área do esporte e lazer para aquisição de materiais e equipamentos esportivos para suprir as demandas do esporte no município	CROMINIA	4	50.000,00
DEP. AMAURI RIBEIRO	INFRAESTRUTURA	1024	Recurso destinado para infraestrutura do Sindicato Rural do município de Iporá	IPORÁ	4	150.000,00
DEP. AMAURI RIBEIRO	INFRAESTRUTURA	1037	Recurso destinado para infraestrutura a ser aplicado na construção de poços artesanais nos Assentamentos Boa Esperança e Terra Mãe Real 1 no município de Colinas do Sul	COLINAS DO SUL	4	50.000,00
DEP. AMAURI RIBEIRO	INFRAESTRUTURA	1040	Recurso destinado na infraestrutura para aquisição de materiais de construção para Associação dos Catireiros de Iporá (ACAFI)	IPORÁ	4	60.000,00
DEP. AMAURI RIBEIRO	INFRAESTRUTURA	1041	Recurso destinado na infraestrutura para construção de um parque infantil na Comunidade Cruzeiroirinho no município de Iporá	IPORÁ	4	20.000,00
DEP. AMAURI RIBEIRO	INFRAESTRUTURA	1043	Recurso destinado na infraestrutura para a construção de uma praça no município de Marzagão	MARZAGÃO	4	200.000,00
DEP. AMAURI RIBEIRO	INFRAESTRUTURA	1047	Recurso destinado na infraestrutura para aquisição de um veículo para premiação da festa do peão do Areia	PIRACANJUBA	4	100.000,00
DEP. AMAURI RIBEIRO	INFRAESTRUTURA	1051	Recurso destinado na infraestrutura para aquisição de Massa asfáltica, pavimentação e construção de vias no município de Piracanjuba	PIRACANJUBA	4	1.250.000,00
DEP. AMAURI RIBEIRO	INFRAESTRUTURA	1057	Recurso destinado na infraestrutura para reforma de uma ponte na região do Águapé dos Lopes no município de Pontalina	PONTALINA	4	50.000,00
DEP. AMAURI RIBEIRO	INFRAESTRUTURA	1061	Recurso destinado na infraestrutura para reforma do Ginásio de esportes no município de Professor Jamil	PROFESSOR JAMIL	4	100.000,00
DEP. AMAURI RIBEIRO	INFRAESTRUTURA	1068	Recurso destinado na infraestrutura para reforma da sede da Rádio Orquídea no município de Piracanjuba	PIRACANJUBA	4	50.000,00
DEP. AMAURI RIBEIRO	INFRAESTRUTURA	1070	Recurso destinado na infraestrutura para aquisição de uma moto para premiação da festa do peão de Professor Jamil	PROFESSOR JAMIL	4	15.000,00

CÓDIGO ORÇAMENTÁRIO: 2023 1901 04 122 1033 3142

AÇÃO: 3142 - PROJETOS E ATIVIDADES DECORRENTES DE EMENDAS PARLAMENTARES IMPOSITIVAS - LOA 2023

FONTE: 15000100

MODALID. 90

2023.1901.04.122.1033.3142.03.15000100.90

13.494.000,00

116.118.000,00

2023.1901.04.122.1033.3142.04.15000100.90

102.624.000,00

DEPUTADO (A)	ÁREA	EMENDA NÚMERO	OBJETO DA EMENDA - IMPOSITIVA	MUNICÍPIO	Grupo Despesa	VALOR R\$
DEP. AMAURI RIBEIRO	INFRAESTRUTURA	1073	Recurso destinado na infraestrutura para aquisição de ração para os animais em situação de rua no município de Professor Jamil	PROFESSOR JAMIL	4	10.000,00
DEP. AMAURI RIBEIRO	INFRAESTRUTURA	1076	Recurso destinado na infraestrutura para custear a tradicional Festa de Folia de Santo Antônio no município de Professor Jamil	PROFESSOR JAMIL	4	20.000,00
DEP. AMAURI RIBEIRO	INFRAESTRUTURA	1078	Recurso aplicação na infraestrutura para aquisição de mata-burros visando atender as demandas da região de Santa Cruz de Goiás	SANTA CRUZ DE GOIÁS	4	100.000,00
DEP. AMAURI RIBEIRO	INFRAESTRUTURA	1082	Recurso destinado na infraestrutura para custear as despesas da Associação Trindade Amigos dos Animais neste município	TRINDADE	4	50.000,00
DEP. AMAURI RIBEIRO	INFRAESTRUTURA	1087	Recurso destinado na infraestrutura para aquisição de maquinários na Cooperativa dos produtores rurais do Assentamento Bacuri no município de Uirapuru	UIRAPURU	4	118.000,00
DEP. AMAURI RIBEIRO	INFRAESTRUTURA	1090	Recurso destinado na infraestrutura para realizar as manutenções necessária na rede água no povoado de Gercinópolis no município de Varjão	VARJÃO	3	50.000,00
DEP. AMAURI RIBEIRO	INFRAESTRUTURA	1118	Recurso destinado na infraestrutura para ser aplicado na aquisição de peixes/alevinos para soltura no rio Capivari no município de Jandaia	JANDAIA	3	30.000,00
DEP. AMAURI RIBEIRO	INFRAESTRUTURA	1797	Recurso destinado para custear as despesas de Associação Sintonia Animal no Município de Piracanjuba	PIRACANJUBA	4	20.000,00
DEP. AMILTON FILHO	OUTRAS	1081	Emenda por transferência especial para o município de Abadiânia.	ABADIÂNIA	4	273.000,00
DEP. AMILTON FILHO	OUTRAS	1085	Emenda por transferência especial para o município de Água Fria de Goiás.	ÁGUA FRIA DE GOIÁS	4	50.000,00
DEP. AMILTON FILHO	OUTRAS	1089	Emenda por transferência especial para o município de Campo Limpo.	CAMPO LIMPO DE GOIÁS	4	220.000,00
DEP. AMILTON FILHO	OUTRAS	1092	Emenda por transferência especial para o município de Jesúpolis.	JESÚPOLIS	4	250.000,00

CÓDIGO ORÇAMENTÁRIO: 2023 1901 04 122 1033 3142

AÇÃO: 3142 - PROJETOS E ATIVIDADES DECORRENTES DE EMENDAS PARLAMENTARES IMPOSITIVAS - LOA 2023

FONTE: 15000100

MODALID. 90

2023.1901.04.122.1033.3142.03.15000100.90

13.494.000,00

116.118.000,00

2023.1901.04.122.1033.3142.04.15000100.90

102.624.000,00

DEPUTADO (A)	ÁREA	EMENDA NÚMERO	OBJETO DA EMENDA - IMPOSITIVA	MUNICÍPIO	Grupo Despesa	VALOR R\$
DEP. AMILTON FILHO	OUTRAS	1095	Emenda por transferência especial para o município de Santa Rosa de Goiás.	SANTA ROSA DE GOIÁS	4	100.000,00
DEP. AMILTON FILHO	OUTRAS	1099	Aquisição de cadeiras de rodas, banhos, muleta e andadores para a Associação Filantrópica Casa de Apoio Social RNA, inscrita no CNPJ N. 045563530001-04	ANÁPOLIS	4	40.000,00
DEP. AMILTON FILHO	OUTRAS	1101	Investimento para a Associação de Gestores, Estudantes e Profissionais de Logística de Anápolis AGEPLAN GO, inscrita no CNPJ N. 17.680.529.0001-04	ANÁPOLIS	4	150.000,00
DEP. AMILTON FILHO	OUTRAS	1113	Investimento para a Casa de Apoio e Assistência Social Santa Luzia, inscrita no CNPJ N. 00.001.297.0001-00, localizada na R. Primeiro de Maio - St. Central, Anápolis - GO, 75020-050	ANÁPOLIS	4	100.000,00
DEP. AMILTON FILHO	OUTRAS	1120	Custeio para a Casa de Apoio e Assistência Social Santa Luzia, inscrita no CNPJ N. 00.001.297.0001-00, localizada na R. Primeiro de Maio - St. Central, Anápolis - GO, 75020-050	ANÁPOLIS	3	100.000,00
DEP. AMILTON FILHO	OUTRAS	1156	Aquisição de equipamentos para a Associação Santa Cruz Esporte Clube, CNPJ N. 36.985.513/0001-46, localizada na Rua 03, qd 03, lote 20, Vila União, Anápolis CEP 75.045.190	ANÁPOLIS	4	100.000,00
DEP. AMILTON FILHO	OUTRAS	1166	Investimento para a Associação SOS Animais e Meio Ambiente Seliane Santos, inscrita no CNPJ N 30.716.091.001-27, localizada na Avenida Dona Rosaria D'Abadia Pina, Nº SN - Quadra37 Lote 07 no bairro Parque Brasília em Anápolis - GO, CEP 75093-130.	ANÁPOLIS	4	100.000,00
DEP. AMILTON FILHO	OUTRAS	1172	Custeio para a Instituição Filantrópica Evangélica- Assisten, inscrita no CNPJ N. 24.857.625.0001-32, localizada na Rua Primavera, qd 45, Lote 21, Bairro Alexandrina, Anápolis. CEP 75.060.420	ANÁPOLIS	3	50.000,00
DEP. AMILTON FILHO	OUTRAS	1201	Reforma da Quadra Poliesportiva Vila Borba	COLINAS DO SUL	3	150.000,00
DEP. AMILTON FILHO	OUTRAS	1204	Investimento ao Instituto Social Projeto Edificação, inscrito no CNPJ N. 28.754.468.001-90	GOIANÉSIA	4	100.000,00
DEP. AMILTON FILHO	OUTRAS	1205	Cobertura e construção da estrutura da Quadra coberta da Praça do Pequi- Parque Atheneu, Goiânia - GO, 74890-700	GOIÂNIA	4	350.000,00
DEP. AMILTON FILHO	OUTRAS	1213	Aquisição de tubos galvanizados para distribuição de água no P.A Nova Grécia	POSSE	4	40.000,00

CÓDIGO ORÇAMENTÁRIO: 2023 1901 04 122 1033 3142

AÇÃO: 3142 - PROJETOS E ATIVIDADES DECORRENTES DE EMENDAS PARLAMENTARES IMPOSITIVAS - LOA 2023

FONTE: 15000100

MODALID. 90

2023.1901.04.122.1033.3142.03.15000100.90

13.494.000,00

116.118.000,00

2023.1901.04.122.1033.3142.04.15000100.90

102.624.000,00

DEPUTADO (A)	ÁREA	EMENDA NÚMERO	OBJETO DA EMENDA - IMPOSITIVA	MUNICÍPIO	Grupo Despesa	VALOR R\$
DEP. AMILTON FILHO	OUTRAS	1321	Aquisição de Máquina de Farinha	ARAGUAPAZ	4	100.000,00
DEP. AMILTON FILHO	OUTRAS	1441	Aquisição de lousas digitais para salas de aula do município	CAMPO LIMPO DE GOIÁS	4	180.000,00
DEP. AMILTON FILHO	OUTRAS	1476	Investimento para a Associação Atlético Rubiatabense, localizada na R. Canela, 175 - St. Central, Rubiataba - GO, 76350-000	RUBIATABA	4	50.000,00
DEP. AMILTON FILHO	OUTRAS	1644	Construção de quadra sintética	PIRENÓPOLIS	4	150.000,00
DEP. AMILTON FILHO	OUTRAS	1652	Aquisição de máquina de pilar arroz para a Comunidade Quilombola Vão do Moleque	CAVALCANTE	4	30.000,00
DEP. AMILTON FILHO	OUTRAS	1675	Construção de sala de velório e reparo na iluminação no cemitério municipal	COLINAS DO SUL	4	150.000,00
DEP. ANTÔNIO GOMIDE	CULTURA	175	Destinação do recurso para Secretaria Municipal de Integração Social, Esporte e Cultura para aquisição de instrumentos musicais para atender a "Banda Lira de Prata de Santana".	ANÁPOLIS	4	206.000,00
DEP. ANTÔNIO GOMIDE	MEIO AMBIENTE	178	Aquisição de um veículo para atender a demanda da Secretaria Municipal de Meio Ambiente, Município de Gameleira de Goiás.	GAMELEIRA DE GOIÁS	4	80.000,00
DEP. ANTÔNIO GOMIDE	DESENVOLVIMENTO SOCIAL	182	Custeio para atender as necessidades da "Associação Centro Juvenil Pela Vida - ACEJUVI, no Município de Caldas Novas CNPJ: 22.762.329/0001-22, Lei de Utilidade Pública Estadual/ LEI Nº 20.588, DE 25 DE SETEMBRO DE 2019.	CALDAS NOVAS	3	50.000,00
DEP. ANTÔNIO GOMIDE	DESENVOLVIMENTO SOCIAL	188	Custeio para atender as necessidades da "Fundação Espírita Antero da Costa Carvalho, no Município de Catalão CNPJ: 09.071.300/0001-36, Lei de Utilidade Pública Estadual/ LEI Nº 20.088, DE 23 DE MAIO DE 2018.	CATALÃO	3	80.000,00
DEP. ANTÔNIO GOMIDE	ESPORTE E LAZER	203	Destinado para Secretaria Municipal de Educação Cultura e Desporto para reforma do Ginásio de Esportes Ary Teodoro de Souza, Município de Heitoraf.	HEITORAF	4	70.000,00
DEP. ANTÔNIO GOMIDE	MEIO AMBIENTE	204	Custeio destinado para Secretaria Municipal de Meio ambiente para atender referente ao programa de proteção ao manancial de abastecimento público, Município de Hidrolina.	HIDROLINA	4	70.000,00

CÓDIGO ORÇAMENTÁRIO: 2023 1901 04 122 1033 3142

AÇÃO: 3142 - PROJETOS E ATIVIDADES DECORRENTES DE EMENDAS PARLAMENTARES IMPOSITIVAS - LOA 2023

FONTE: 15000100

MODALID. 90

2023.1901.04.122.1033.3142.03.15000100.90

13.494.000,00

116.118.000,00

2023.1901.04.122.1033.3142.04.15000100.90

102.624.000,00

DEPUTADO (A)	ÁREA	EMENDA NÚMERO	OBJETO DA EMENDA - IMPOSITIVA	MUNICÍPIO	Grupo Despesa	VALOR R\$
DEP. ANTÔNIO GOMIDE	MEIO AMBIENTE	208	Destinação do recurso para Prefeitura Municipal de Itapuranga para aquisição de equipamentos para atender a Cooperativa de Trabalho, Produção e Reciclagem - COOPERXIXÁ, Município de Itapuranga.	ITAPURANGA	4	50.000,00
DEP. ANTÔNIO GOMIDE	OUTRAS	209	Aquisição de Maquinários agrícolas para atender a Secretaria Municipal de Agricultura e Pecuária, Município de Itapuranga.	ITAPURANGA	4	100.000,00
DEP. ANTÔNIO GOMIDE	MEIO AMBIENTE	215	Custeio destinado para Secretaria Municipal de Meio Ambiente para recuperação de uma área onde funcionava um depósito de lixo, Município de São Luiz do Norte.	SÃO LUIZ DO NORTE	4	70.000,00
DEP. ANTÔNIO GOMIDE	ESPORTE E LAZER	218	Aquisição de equipamentos esportivos para atender o Instituto dos Pioneiros de Águas Lindas de Goiás - INPALGO, CNPJ: 25.054.032/0001-09.	ÁGUAS LINDAS DE GOIÁS	4	70.000,00
DEP. ANTÔNIO GOMIDE	DESENVOLVIMENTO SOCIAL	288	Destinação do recurso para construção da sede da APAE - Associação de Pais e Amigos dos Excepcionais Município de Padre Bernardo. CNPJ: 34.521.244/0001-31 - Lei de Utilidade Pública Estadual / LEI Nº 21.120, DE 05 DE OUTUBRO DE 2021.	PADRE BERNARDO	4	50.000,00
DEP. ANTÔNIO GOMIDE	DESENVOLVIMENTO SOCIAL	588	Custeio destinado p/ atender as necessidades da "Associação dos Surdos de Anápolis - ASANA, no Município de Anápolis - CNPJ: 36.975.787/0001-54, Lei de Utilidade Pública Estadual/ LEI Nº 12.011, DE 15 DE JUNHO DE 1993.	ANÁPOLIS	3	50.000,00
DEP. ANTÔNIO GOMIDE	CULTURA	592	Recurso destinado a Prefeitura Municipal de Morrinhos, para aquisição de instrumentos musicais, para atender a Banda Musical Santa Cecília e Orquestra de Voleiros.	MORRINHOS	4	50.000,00
DEP. ANTÔNIO GOMIDE	ESPORTE E LAZER	600	Reforma/Ampliação da Academia da Praça do Skate no Setor Sudoeste, Município de Doverlândia.	DOVERLÂNDIA	4	100.000,00
DEP. ANTÔNIO GOMIDE	DESENVOLVIMENTO SOCIAL	615	Aquisição de equipamentos para atender as necessidades da "Associação de Pais e Amigos dos Excepcionais - APAE", CNPJ: 02.161.496/0001-00, Lei de Utilidade Pública Estadual - LEI Nº 14.326, DE 12 DE NOVEMBRO DE 2002.	ITAPIRAPUÃ	4	30.000,00
DEP. ANTÔNIO GOMIDE	DESENVOLVIMENTO SOCIAL	619	Aquisição de um Veículo para atender a Secretaria Municipal de Desenvolvimento Social, Município de Piranhas.	PIRANHAS	4	100.000,00
DEP. ANTÔNIO GOMIDE	DESENVOLVIMENTO SOCIAL	624	Custeio destinado para atender as necessidades da ASSOCIACAO DE APOIO A TERCEIRA IDADE DO DISTRITO DE ALMERINDONÓPOLIS - CACHOEIRA DOURADA-GO, CNPJ: 15.650.291/0001-30, Lei de Utilidade Pública Estadual - LEI Nº 19.270, DE 28 DE ABRIL DE 2016.	CACHOEIRA DOURADA	3	50.000,00
DEP. ANTÔNIO GOMIDE	ESPORTE E LAZER	676	Custeio destinado para atender as necessidades da Federação Goiana de Ciclismo - CNPJ: 02.428.258/0001-19, Lei de Utilidade Pública Estadual - LEI Nº 9.516, DE 12 DE SETEMBRO DE 1984.	GOIÂNIA	3	100.000,00

CÓDIGO ORÇAMENTÁRIO: 2023 1901 04 122 1033 3142

AÇÃO: 3142 - PROJETOS E ATIVIDADES DECORRENTES DE EMENDAS PARLAMENTARES IMPOSITIVAS - LOA 2023

FONTE: 15000100

MODALID. 90

2023.1901.04.122.1033.3142.03.15000100.90

13.494.000,00

116.118.000,00

2023.1901.04.122.1033.3142.04.15000100.90

102.624.000,00

DEPUTADO (A)	ÁREA	EMENDA NÚMERO	OBJETO DA EMENDA - IMPOSITIVA	MUNICÍPIO	Grupo Despesa	VALOR R\$
DEP. ANTÔNIO GOMIDE	CULTURA	713	Custeio destinado a Casa de Cultura Cavaleiro de Jorge Município de Alto Paraíso, CNPJ 10.680.513/0001-44, Lei de Utilidade Pública Estadual - LEI Nº 18.145, DE 04 DE SETEMBRO DE 2013.	ALTO PARAÍSO DE GOIÁS	3	50.000,00
DEP. ANTÔNIO GOMIDE	ESPORTE E LAZER	723	Construção de uma academia da saúde ao ar livre em P A Água Fria, Município de Amaralina.	AMARALINA	4	40.000,00
DEP. ANTÔNIO GOMIDE	CULTURA	728	Recurso destinado a Prefeitura Municipal de Minaçu, para aquisição de equipamentos para atender Associação Quilombola de São Félix de Minaçu.	MINAÇU	4	80.000,00
DEP. ANTÔNIO GOMIDE	CULTURA	752	Custeio Para atender as necessidades da Associação Quilombo Kalunga - AQK CNPJ: 04.075.938/0001-21, Lei de Utilidade Pública Estadual - LEI Nº 19.106, DE 07 DE DEZEMBRO DE 2015.	TERESINA DE GOIÁS	3	50.000,00
DEP. ANTÔNIO GOMIDE	DESENVOLVIMENTO SOCIAL	753	Aquisição de um veículo para atender as necessidades da Secretaria Municipal de Assistência Social, Município de Bonópolis.	BONÓPOLIS	4	80.000,00
DEP. BRUNO PEIXOTO	INFRAESTRUTURA	979	CONSTRUÇÃO DE CAMPO SOCIETY.	BOM JARDIM DE GOIÁS	4	150.000,00
DEP. BRUNO PEIXOTO	INFRAESTRUTURA	987	AQUISIÇÃO DE VEÍCULO PARA O USO EXCLUSIVO DA CÂMARA MUNICIPAL DE BRAZABRANTES.	BRAZABRANTES	4	85.000,00
DEP. BRUNO PEIXOTO	INFRAESTRUTURA	989	CONSTRUÇÃO DE CALÇADAS.	CAMPOS BELOS	4	500.000,00
DEP. BRUNO PEIXOTO	INFRAESTRUTURA	1049	CONSTRUÇÃO DE PONTE SOBRE O RIO VERDE LOCALIZADA NO SETOR CENTRAL DO MUNICÍPIO DE CARMO DO RIO VERDE.	CARMO DO RIO VERDE	4	250.000,00
DEP. BRUNO PEIXOTO	INFRAESTRUTURA	1053	CONSTRUÇÃO DE CANIL.	CORUMBAIBA	4	300.000,00
DEP. BRUNO PEIXOTO	INFRAESTRUTURA	1054	CONSTRUÇÃO DE CENTRO CULTURAL NO MUNICÍPIO DE FORMOSO.	FORMOSO	4	350.000,00
DEP. BRUNO PEIXOTO	INFRAESTRUTURA	1055	CONSTRUÇÃO DE CALÇADAS NO MUNICÍPIO DE GUARANI DE GOIÁS.	GUARANI DE GOIÁS	4	400.000,00

CÓDIGO ORÇAMENTÁRIO: 2023 1901 04 122 1033 3142

AÇÃO: 3142 - PROJETOS E ATIVIDADES DECORRENTES DE EMENDAS PARLAMENTARES IMPOSITIVAS - LOA 2023

FONTE: 15000100

MODALID. 90

2023.1901.04.122.1033.3142.03.15000100.90

13.494.000,00

116.118.000,00

2023.1901.04.122.1033.3142.04.15000100.90

102.624.000,00

DEPUTADO (A)	ÁREA	EMENDA NÚMERO	OBJETO DA EMENDA - IMPOSITIVA	MUNICÍPIO	Grupo Despesa	VALOR R\$
DEP. BRUNO PEIXOTO	INFRAESTRUTURA	1056	CONSTRUÇÃO DE PRAÇA MUNICIPAL.	RUBIATABA	4	150.000,00
DEP. BRUNO PEIXOTO	INFRAESTRUTURA	1059	CONSTRUÇÃO DE CALÇADAS NA CIDADE DE SÍTIO D'ABADIA.	SÍTIO D'ABADIA	4	150.000,00
DEP. BRUNO PEIXOTO	INFRAESTRUTURA	1062	CONSTRUÇÃO DE PONTE NA ZONA RURAL.	UIRAPURU	4	200.000,00
DEP. BRUNO PEIXOTO	CULTURA	1074	EVENTOS CULTURAIS NO MUNICÍPIO.	MINAÇU	4	50.000,00
DEP. CAIRO SALIM	INFRAESTRUTURA	1231	Destinação de recursos financeiros para o município de Palminópolis- Go, por meio de transferência especial.	PALMINÓPOLIS	4	500.000,00
DEP. CAIRO SALIM	DESENVOLVIMENTO ECONÔMICO	1285	Aquisição de veículo para ser utilizado na Secretaria de Desenvolvimento Econômico, Meio ambiente, Mineração, Agricultura e Turismo, conforme plano de trabalho a ser apresentado pela Gestão Municipal.	CAMPOS VERDES	4	100.000,00
DEP. CAIRO SALIM	INFRAESTRUTURA	1300	Destinação de recursos financeiros para o município de Turvelândia - Go, por meio de transferência especial.	TURVELÂNDIA	4	500.000,00
DEP. CAIRO SALIM	CULTURA	1309	Destinação de recursos financeiros para o município de Divinópolis de Goiás - Go, por meio de transferência especial.	DIVINÓPOLIS DE GOIÁS	4	400.000,00
DEP. CAIRO SALIM	INFRAESTRUTURA	1315	Reforma/ampliação da entidade Associação De Pais E Amigos Dos Excepcionais - APAE do município de Chapadão do Céu, conforme plano de trabalho a ser apresentado pela entidade, inscrita no CNPJ sob o nº 08.13.253/0001-83.	CHAPADÃO DO CÉU	4	200.000,00
DEP. CAIRO SALIM	ESPORTE E LAZER	1324	Destinação de recursos financeiros para cobertura de quadra poliesportiva localizada no Distrito de Itacaiú no município de Britânia - GO.	BRITÂNIA	4	100.000,00
DEP. CAIRO SALIM	CULTURA	1337	Destinação de recursos financeiros para evento do dia da Bíblia, comemorado no município de Guapó - GO, conforme plano de trabalho a ser apresentado pela Gestão Municipal beneficiada.	GUAPÓ	3	50.000,00
DEP. CAIRO SALIM	ESPORTE E LAZER	1347	Destinação de recursos financeiros para a substituição o piso da quadra de esportes do Ginásio de Esportes Wilmar Luiz de Freitas, situado na Avenida José Luiz Borges, S/N, Jardim Planalto, município de Itajá - GO.	ITAJÁ	3	100.000,00

CÓDIGO ORÇAMENTÁRIO: 2023 1901 04 122 1033 3142

AÇÃO: 3142 - PROJETOS E ATIVIDADES DECORRENTES DE EMENDAS PARLAMENTARES IMPOSITIVAS - LOA 2023

FONTE: 15000100

MODALID. 90

2023.1901.04.122.1033.3142.03.15000100.90

13.494.000,00

116.118.000,00

2023.1901.04.122.1033.3142.04.15000100.90

102.624.000,00

DEPUTADO (A)	ÁREA	EMENDA NÚMERO	OBJETO DA EMENDA - IMPOSITIVA	MUNICÍPIO	Grupo Despesa	VALOR R\$
DEP. CAIRO SALIM	DESENVOLVIMENTO SOCIAL	1371	Aquisição de equipamentos e mobiliário para serem utilizados na Casa do Idoso, situada no município de Mossâmedes - GO, conforme plano de trabalho a ser apresentado pela Gestão Municipal beneficiada.	MOSSÂMEDES	4	100.000,00
DEP. CAIRO SALIM	INFRAESTRUTURA	1390	Aquisição de mata-burros para serem implantados no município de Bela Vista de Goiás - GO, conforme plano de trabalho a ser apresentado pela Gestão Municipal beneficiada.	BELA VISTA DE GOIÁS	4	150.000,00
DEP. CAIRO SALIM	DESENVOLVIMENTO SOCIAL	1418	Destinação de recursos financeiros para custeio da entidade Associação Centro de Excelência Kerygma, inscrita no CNPJ sob o nº: 11.174.118/0001-52, município de Goiânia - GO, conforme plano de trabalho a ser apresentado pela entidade.	GOIÂNIA	3	100.000,00
DEP. CAIRO SALIM	DESENVOLVIMENTO SOCIAL	1469	Aquisição de veículo tipo Van para ser utilizada pela entidade, conforme plano de trabalho a ser apresentado pela entidade Sociedade Eunice Weaver, inscrita no CNPJ sob o nº 02.922.045/0001-49, localizada na Avenida Marechal Rondon, S/N, setor Fama, Goiânia - GO.	GOIÂNIA	4	350.000,00
DEP. CAIRO SALIM	DESENVOLVIMENTO SOCIAL	1471	Aquisição de veículo para ser utilizada pela entidade, conforme plano de trabalho a ser apresentado pela entidade Sociedade Eunice Weaver, inscrita no CNPJ sob o nº 02.922.045/0001-49, localizada na Avenida Marechal Rondon, S/N, setor Fama, Goiânia - GO.	GOIÂNIA	4	100.000,00
DEP. CAIRO SALIM	DESENVOLVIMENTO SOCIAL	1606	Destinação de recursos financeiros para custeio da entidade Sociedade Eunice Weaver, inscrita no CNPJ sob o nº 02.922.045/0001-49, localizada na Avenida Marechal Rondon, S/N, setor Fama, Goiânia - GO, conforme plano de trabalho a ser apresentado pela entidade.	GOIÂNIA	3	300.000,00
DEP. CHARLES BENTO	INFRAESTRUTURA	1502	Reforma do Prédio.	ARENÓPOLIS	3	400.000,00
DEP. CHARLES BENTO	INFRAESTRUTURA	1513	Revitalização do cemitério municipal e do Distrito Campo das Perdizes	BURITI DE GOIÁS	3	140.000,00
DEP. CHARLES BENTO	INFRAESTRUTURA	1525	Construção de uma Praça pública, Rua 514, QD. 20A, Jardim Monte Serrat.	APARECIDA DE GOIÂNIA	4	150.000,00
DEP. CHARLES BENTO	INFRAESTRUTURA	1527	Aquisição de mata burros no município.	NOVO BRASIL	4	200.000,00
DEP. CHARLES BENTO	INFRAESTRUTURA	1530	Construção da Etapa 1 do Lago Municipal.	PALMELO	4	1.000.000,00
DEP. CHARLES BENTO	INFRAESTRUTURA	1537	Construção de feira coberta no Distrito de Bacilândia.	FAZENDA NOVA	4	200.000,00

CÓDIGO ORÇAMENTÁRIO: 2023 1901 04 122 1033 3142

AÇÃO: 3142 - PROJETOS E ATIVIDADES DECORRENTES DE EMENDAS PARLAMENTARES IMPOSITIVAS - LOA 2023

FONTE: 15000100

MODALID. 90

2023.1901.04.122.1033.3142.03.15000100.90
 2023.1901.04.122.1033.3142.04.15000100.90

13.494.000,00
 102.624.000,00

116.118.000,00

DEPUTADO (A)	ÁREA	EMENDA NÚMERO	OBJETO DA EMENDA - IMPOSITIVA	MUNICÍPIO	Grupo Despesa	VALOR R\$
DEP. CHARLES BENTO	CULTURA	1542	Promoção de eventos em gerais, Natureza da despesa: 33903900.	GOIÂNIA	3	200.000,00
DEP. CHARLES BENTO	ESPORTE E LAZER	1548	Construção de campo society e praça no Distrito de Silvolândia.	SÃO LUÍS DE MONTES BELOS	4	100.000,00
DEP. CHARLES BENTO	INFRAESTRUTURA	1550	Construção de uma pista para exercícios físicos no Setor Oeste.	PETROLINA DE GOIÁS	4	150.000,00
DEP. CHARLES BENTO	INFRAESTRUTURA	1693	Construção de campo de futebol no povoado de São Benedito.	ITABERAÍ	4	50.000,00
DEP. CHARLES BENTO	INFRAESTRUTURA	1694	Academia ao ar livre no povoado de Santa Rita	ITABERAÍ	4	30.000,00
DEP. CHARLES BENTO	INFRAESTRUTURA	1695	Construção de Poço Artesiano no povoado de Santa Rita.	ITABERAÍ	4	50.000,00
DEP. CHARLES BENTO	INFRAESTRUTURA	1697	Construção de Praças no Setor Sul	PLANALTINA	4	150.000,00
DEP. CHARLES BENTO	INFRAESTRUTURA	1698	Construção de Praça.	TRINDADE	4	150.000,00
DEP. CHARLES BENTO	INFRAESTRUTURA	1700	Aquisição de mata burros.	CÓRREGO DO OURO	4	110.000,00
DEP. CHARLES BENTO	INFRAESTRUTURA	1711	Aquisição de prensa hidráulica - Grupo de Conscientização e Prevenção Gente do Bem.	ARAGARÇAS	4	100.000,00
DEP. CHICO KGL	OUTRAS	541	EMENDA DESTINADA AO MUNICÍPIO DE LAGOA SANTA, PARA CONSTRUÇÃO DE UMA PRAÇA NO SETOR CENTRAL	LAGOA SANTA	4	200.000,00
DEP. CHICO KGL	OUTRAS	542	EMENDA DESTINADA AO PODER EXECUTIVO DO MUNICÍPIO DE PIRANHAS PARA CONSTRUÇÃO DE UMA PRAÇA NO SETOR SANTO ANTONIO	PIRANHAS	4	500.000,00

CÓDIGO ORÇAMENTÁRIO: 2023 1901 04 122 1033 3142

AÇÃO: 3142 - PROJETOS E ATIVIDADES DECORRENTES DE EMENDAS PARLAMENTARES IMPOSITIVAS - LOA 2023

FONTE: 15000100

MODALID. 90

2023.1901.04.122.1033.3142.03.15000100.90

13.494.000,00

116.118.000,00

2023.1901.04.122.1033.3142.04.15000100.90

102.624.000,00

DEPUTADO (A)	ÁREA	EMENDA NÚMERO	OBJETO DA EMENDA - IMPOSITIVA	MUNICÍPIO	Grupo Despesa	VALOR R\$
DEP. CHICO KGL	CULTURA	557	trata-se do CENTRO DE TRADIÇÕES NORDESTINAS, da ASSOCIAÇÃO DOS NORDESTINOS DO SUDOESTE GOIANO, projeto que trará desenvolvimento e também visa valorizar a cultura e tradições do povo nordestino situado no Município de Rio Verde, Go.	RIO VERDE	4	1.220.000,00
DEP. CHICO KGL	INFRAESTRUTURA	757	EMENDA DESTINADA A INFRAESTRUTURA - REFORMA DO BALNEÁRIO DO RIO BEZERRA - TRANSFERÊNCIA ESPECIAL	CAMPOS BELOS	4	300.000,00
DEP. CHICO KGL	DESENVOLVIMENTO SOCIAL	795	trata-se de uma entidade que presta um valoroso trabalho e necessita de tal investimento para poder desempenhar com mais facilidade seu trabalho, bem como aumentar sua capacidade de atendimento	GOIÂNIA	3	80.000,00
DEP. CHICO KGL	DESENVOLVIMENTO SOCIAL	797	tal recurso ajudará a continuidade do serviço prestado da entidade em questão	GOIÂNIA	3	80.000,00
DEP. CHICO KGL	DESENVOLVIMENTO SOCIAL	1395	ESTE RECURSO SERA DE EXTREMA IMPORTANCIA PARA MANTER O VALOROSO TRABALHO PRESTADO PARA ENTIDADE EM QUESTAO	MOZARLÂNDIA	3	150.000,00
DEP. CHICO KGL	DESENVOLVIMENTO SOCIAL	1399	RECURSO DESTINADO A COMPRA DE MATERIAIS PARA A ASFRAM	MOZARLÂNDIA	3	100.000,00
DEP. CHICO KGL	INFRAESTRUTURA	1632	este recurso trará segurança e lazer para os municípios de Montividiu.	MONTIVIDIU	3	150.000,00
DEP. CHICO KGL	DESENVOLVIMENTO SOCIAL	1825	este recurso será de muita valia para esta entidade que presta um valioso serviço p a população de santa helena.	SANTA HELENA DE GOIÁS	3	200.000,00
DEP. CLÁUDIO MEIRELLES	INFRAESTRUTURA	1345	A construção de uma praça na rua Cascalho Rico, com rua Alessandra, Qd. 38 - bairro Lorena. Essa construção faz-se necessária por ser um espaço de socialização dos moradores e espaço de lazer para as crianças e jovens.	MAURILÂNDIA	4	1.000.000,00
DEP. CLÁUDIO MEIRELLES	INFRAESTRUTURA	1368	Esse recurso destina-se à construção de uma praça na rua Santa Luzia com rua Córrego do Cedro, Qd. 15, bairro Jaime Alves. Essa praça ajudará na revitalização do local e será mais um espaço de lazer e convivência dos moradores do município.	MAURILÂNDIA	4	350.000,00
DEP. CLÁUDIO MEIRELLES	INFRAESTRUTURA	1374	Construção de uma praça na Av. Armanda Malvina, bairro Nossa Senhora da Guia. Visa o objetivo de propiciar as pessoas não apenas um local para o lazer, mas também para qualidade de vida, prevenção de doenças, e também como uma forma de sociabilização.	MAURILÂNDIA	4	300.000,00
DEP. CLÁUDIO MEIRELLES	INFRAESTRUTURA	1379	Construção de uma praça na rua 04 com rua Joaquim Antônio de Paula, Qd. 29 - bairro Primavera. Tal solicitação visa propiciar as pessoas não apenas um local para o lazer, mas também para qualidade de vida, prevenção de doenças, e também como uma forma de sociabilização.	MAURILÂNDIA	4	350.000,00

CÓDIGO ORÇAMENTÁRIO: 2023 1901 04 122 1033 3142

AÇÃO: 3142 - PROJETOS E ATIVIDADES DECORRENTES DE EMENDAS PARLAMENTARES IMPOSITIVAS - LOA 2023

FONTE: 15000100

MODALID. 90

2023.1901.04.122.1033.3142.03.15000100.90

13.494.000,00

116.118.000,00

2023.1901.04.122.1033.3142.04.15000100.90

102.624.000,00

DEPUTADO (A)	ÁREA	EMENDA NÚMERO	OBJETO DA EMENDA - IMPOSITIVA	MUNICÍPIO	Grupo Despesa	VALOR R\$
DEP. CLÁUDIO MEIRELLES	INFRAESTRUTURA	1384	Recurso destinado para pavimentação asfáltica nas ruas e avenidas do município. Tal solicitação Proporciona maior conforto e qualidade de vida à população, melhorando condições de limpeza, o que contribui para uma saúde pública, minimizando decorrentes de enchentes, aumentando a segurança, e gerando economia no transporte de pessoas e mercadorias, através de menor desgaste de veículos .	ESTRELA DO NORTE	4	750.000,00
DEP. CLÁUDIO MEIRELLES	INFRAESTRUTURA	1388	Reforma do terminal rodoviário de passageiros de Itapirapuã. A referida solicitação tem a finalidade de reforçar o propósito de promover a cidadania, garantindo a prestação de um serviço essencial ao cidadão que necessita do transporte para locomoção.	ITAPIRAPUÃ	4	200.000,00
DEP. CORONEL ADAILTON	OUTRAS	121	Investimento na área da segurança pública no município.	ÁGUAS LINDAS DE GOIÁS	4	100.000,00
DEP. CORONEL ADAILTON	ESPORTE E LAZER	127	Obra destinada a reforma e ampliação do ginásio de esportes Dr. João Batista Machado no município, visando atender a necessidade de prática de esportes dos municípes.	GOIANÁPOLIS	4	300.000,00
DEP. CORONEL ADAILTON	DESENVOLVIMENTO SOCIAL	136	Melhor atendimento aos assistidos pela sociedade	OURO VERDE DE GOIÁS	3	80.000,00
DEP. CORONEL ADAILTON	ESPORTE E LAZER	137	Investimento para aquisição e instalação da iluminação do estádio municipal João José da Silva.	RIANÁPOLIS	4	200.000,00
DEP. CORONEL ADAILTON	DESENVOLVIMENTO SOCIAL	140	Melhorar o atendimento das pessoas assistidas na entidade.	GOIÂNIA	4	70.000,00
DEP. CORONEL ADAILTON	ESPORTE E LAZER	144	Custeio para apoio ao projeto educacional Bom de Bola, Bom na Escola, mantido pelo Comando Regional da PM, aplicado para crianças em situação escolar regular durante o contra turno.	FORMOSA	4	50.000,00
DEP. CORONEL ADAILTON	OUTRAS	152	Custeio para realizar obra para o calçamento do pátio, reforma do refeitório, alambrado e calçamento da área externa do campo de futebol do quartel do 2º BPM, com intuito melhor atender o público interno e externo que frequenta as dependências da OPM.	RIO VERDE	4	97.000,00
DEP. CORONEL ADAILTON	OUTRAS	153	Oferecer capacidade energética para atender a demanda dos eventos da entidade.	ANÁPOLIS	4	80.000,00
DEP. CORONEL ADAILTON	DESENVOLVIMENTO SOCIAL	155	Melhorar a capacidade de atendimento das pessoas que são assistidas pelo projeto social.	COCALZINHO DE GOIÁS	3	100.000,00
DEP. CORONEL ADAILTON	DESENVOLVIMENTO SOCIAL	170	Investimento para aquisição de um veiculo destinado a secretaria municipal de Assistência Social, visando melhoria na prestação de serviços sociais aos municípes.	MUNDO NOVO	4	85.000,00

CÓDIGO ORÇAMENTÁRIO: 2023 1901 04 122 1033 3142

FONTE: 15000100

MODALID. 90

AÇÃO: 3142 - PROJETOS E ATIVIDADES DECORRENTES DE EMENDAS PARLAMENTARES IMPOSITIVAS - LOA 2023

2023.1901.04.122.1033.3142.03.15000100.90

13.494.000,00

116.118.000,00

2023.1901.04.122.1033.3142.04.15000100.90

102.624.000,00

DEPUTADO (A)	ÁREA	EMENDA NÚMERO	OBJETO DA EMENDA - IMPOSITIVA	MUNICÍPIO	Grupo Despesa	VALOR R\$
DEP. CORONEL ADAILTON	CULTURA	214	Destinado ao custeio para aquisição de uniformes dos foliões da folia do Divino Espírito Santo e Nossa Senhora do Rosário, buscando incentivar a manutenção das tradições culturais do município.	COLINAS DO SUL	3	25.000,00
DEP. CORONEL ADAILTON	DESENVOLVIMENTO SOCIAL	242	Melhorar as condições de atendimento e conforto aos usuários atendidos na entidade.	GOIÂNIA	4	70.000,00
DEP. CORONEL ADAILTON	INFRAESTRUTURA	344	Investimento para aquisição e instalação de câmeras de vídeo-monitoramento no município, visando a melhoria na segurança pública local.	CAMPO LIMPO DE GOIÁS	4	150.000,00
DEP. CORONEL ADAILTON	ESPORTE E LAZER	359	Apoio a Goiás Turismo visando a divulgação e incentivo a prática do turismo em nosso estado, bem como ações de preservação do meio ambiente.	GOIÂNIA	3	200.000,00
DEP. CORONEL ADAILTON	ESPORTE E LAZER	365	Custeio para contratação de estrutura para a realização da festividade cultural da 71ª Festa da Caçada da Rainha.	COLINAS DO SUL	3	75.000,00
DEP. CORONEL ADAILTON	ESPORTE E LAZER	367	Custeio para aquisição de material esportivo para secretaria municipal de esportes, destinado a escolinha de futebol do município.	ESTRELA DO NORTE	4	30.000,00
DEP. CORONEL ADAILTON	DESENVOLVIMENTO SOCIAL	550	Melhoria nas instalações da entidade para dar continuidade ao trabalho social para a população.	PIRENÓPOLIS	4	100.000,00
DEP. CORONEL ADAILTON	DESENVOLVIMENTO SOCIAL	565	Oferecer melhores condições para a população frequentar o espaço público.	ANÁPOLIS	3	80.000,00
DEP. CORONEL ADAILTON	ESPORTE E LAZER	572	Incentivar a divulgação do potencial turístico de nosso estado.	GOIÂNIA	3	60.000,00
DEP. CORONEL ADAILTON	CULTURA	573	incentivar o desenvolvimento sustentável da comunidade.	ALEXÂNIA	3	30.000,00
DEP. CORONEL ADAILTON	DESENVOLVIMENTO SOCIAL	575	Atender o transporte de pessoas com deficiência ou com pouca mobilidade.	GOIÂNIA	4	300.000,00
DEP. CORONEL ADAILTON	CULTURA	576	Custeio para apoio na realização da festa da Folia de Reis da família Criolo, fortalecendo a tradição cultural do município.	INACIOLÂNDIA	4	25.000,00

CÓDIGO ORÇAMENTÁRIO: 2023 1901 04 122 1033 3142

AÇÃO: 3142 - PROJETOS E ATIVIDADES DECORRENTES DE EMENDAS PARLAMENTARES IMPOSITIVAS - LOA 2023

FONTE: 15000100

MODALID. 90

2023.1901.04.122.1033.3142.03.15000100.90
 2023.1901.04.122.1033.3142.04.15000100.90

13.494.000,00
 102.624.000,00

116.118.000,00

DEPUTADO (A)	ÁREA	EMENDA NÚMERO	OBJETO DA EMENDA - IMPOSITIVA	MUNICÍPIO	Grupo Despesa	VALOR R\$
DEP. CORONEL ADAILTON	ESPORTE E LAZER	584	Oferecer possibilidade para pratica de esportes pelas crianças assistidas e em situação de vulnerabilidade.	NERÓPOLIS	3	50.000,00
DEP. CORONEL ADAILTON	CULTURA	585	Incentivar a cultura dessa festa tradicional que é realizada anualmente a mais de 200 anos.	NIQUELÂNDIA	3	35.000,00
DEP. DELEGADA ADRIANA ACCORSI	INFRAESTRUTURA	491	Emenda destinada ao Campo de futebol situado na Praça Antônio de Limeira no Setor Pérola do Sul, através da Secretaria Infraestrutura CNPJ: 08.486.452/0002-18	BELA VISTA DE GOIÁS	3	50.000,00
DEP. DELEGADA ADRIANA ACCORSI	DESENVOLVIMENTO SOCIAL	492	Emenda destinada a Casa de Passagem e Abrigo Lar da Esperança, CNPJ :01.005.917/0001-41	BELA VISTA DE GOIÁS	4	40.000,00
DEP. DELEGADA ADRIANA ACCORSI	DESENVOLVIMENTO SOCIAL	496	Emenda destinada a ADAMCAN - Associação dos Direitos e Apoio da Mulher de Caldas Novas, CNPJ: 10.811.621/0001-09	CALDAS NOVAS	4	50.000,00
DEP. DELEGADA ADRIANA ACCORSI	ESPORTE E LAZER	499	Emenda destinada a Associação Catalana de Esportes , CNPJ: 29.940.737/0001-76	CATALÃO	4	30.000,00
DEP. DELEGADA ADRIANA ACCORSI	DESENVOLVIMENTO SOCIAL	502	Emenda destinada ao LAR ESPIRITA SABINA ANDRADE RIBEIRO, CNPJ: 02.294.817/0001-45	CERES	4	80.000,00
DEP. DELEGADA ADRIANA ACCORSI	DESENVOLVIMENTO SOCIAL	507	Emenda destinada a Secretaria da Mulher	BELA VISTA DE GOIÁS	4	50.000,00
DEP. DELEGADA ADRIANA ACCORSI	DESENVOLVIMENTO SOCIAL	509	Emenda destinada a Lavanderia Coralinas através da Secretaria das Mulheres, Juventude, Igualdade Racial e Direitos Humanos, CNPJ: 02.295.772/0001-23	CIDADE DE GOIÁS	4	204.000,00
DEP. DELEGADA ADRIANA ACCORSI	CULTURA	511	Emenda destinada ao Espaço Cultural Vila Esperança, CNPJ: 26.868.182/0001-00	CIDADE DE GOIÁS	4	30.000,00
DEP. DELEGADA ADRIANA ACCORSI	DESENVOLVIMENTO SOCIAL	512	Emenda destinada a Secretaria De Equidade Etnico Racial, CNPJ: 08.876.217/0001- 71	CIDADE DE GOIÁS	4	100.000,00
DEP. DELEGADA ADRIANA ACCORSI	DESENVOLVIMENTO SOCIAL	513	Emenda destinada a Secretaria Municipal de Assistencia Social, Trabalho e Habitação, CNPJ: 17.380.265/0001-65	CIDADE DE GOIÁS	4	160.000,00

CÓDIGO ORÇAMENTÁRIO: 2023 1901 04 122 1033 3142

AÇÃO: 3142 - PROJETOS E ATIVIDADES DECORRENTES DE EMENDAS PARLAMENTARES IMPOSITIVAS - LOA 2023

FONTE: 15000100

MODALID. 90

2023.1901.04.122.1033.3142.03.15000100.90

13.494.000,00

116.118.000,00

2023.1901.04.122.1033.3142.04.15000100.90

102.624.000,00

DEPUTADO (A)	ÁREA	EMENDA NÚMERO	OBJETO DA EMENDA - IMPOSITIVA	MUNICÍPIO	Grupo Despesa	VALOR R\$
DEP. DELEGADA ADRIANA ACCORSI	OUTRAS	521	Emenda destinada a Associação Serra Negra Clube de Veteranos - ASNCV, CNPJ: 16.749.208/0001-59	DIVINÓPOLIS DE GOIÁS	4	170.000,00
DEP. DELEGADA ADRIANA ACCORSI	DESENVOLVIMENTO SOCIAL	527	Emenda destinada a Lar de Idosos Dona Leontina Gobbe Cunha através da Secretaria de Assistência Social	FAINA	4	50.000,00
DEP. DELEGADA ADRIANA ACCORSI	CULTURA	530	Emenda destinada a Associação Noroeste de Comunicação e Cultura, CNPJ: 12.573.304/0001-27	GOIÂNIA	4	20.000,00
DEP. DELEGADA ADRIANA ACCORSI	CULTURA	594	Emenda destinada ao Circo Laheto , CNPJ: 01.206.329.0001/76	GOIÂNIA	3	50.000,00
DEP. DELEGADA ADRIANA ACCORSI	DESENVOLVIMENTO ECONÔMICO	612	Emenda destinada a ONG de mãos dadas pela vida CNPJ: 09.337.013/0001-25	SENADOR CANEDO	4	75.000,00
DEP. DELEGADA ADRIANA ACCORSI	CULTURA	614	Emenda destinada a Associação dos Guerreiros de Aço CNPJ 19.592.920/0001-74	SENADOR CANEDO	4	74.000,00
DEP. DELEGADA ADRIANA ACCORSI	CULTURA	616	Emenda destinada a Associação dos Guerreiros de Aço CNPJ: 19.592.920/0001-74	SENADOR CANEDO	4	25.000,00
DEP. DELEGADA ADRIANA ACCORSI	ESPORTE E LAZER	617	Emenda destinada a Federação Goiana de Ciclismo, CNPJ: 02.428.258/0001-19	GOIÂNIA	3	50.000,00
DEP. DELEGADA ADRIANA ACCORSI	OUTRAS	632	Emenda destinada ao Serviço de Convivência e Fortalecimento de Vínculos - SCFV através da Secretaria de Assistência Social CNPJ: 19.804.571/0001-07	SANTO ANTÔNIO DE GOIÁS	4	130.000,00
DEP. DELEGADA ADRIANA ACCORSI	CULTURA	633	Emenda destinada a Associação Cultural Grupo viva, CNPJ: 07.335.728/0001-13	GOIÂNIA	3	50.000,00
DEP. DELEGADA ADRIANA ACCORSI	CULTURA	640	Emenda destinada a Associação Cultural Lua-Alá, CNPJ: 04.279.820/0001-15	GOIÂNIA	3	40.000,00
DEP. DELEGADA ADRIANA ACCORSI	DESENVOLVIMENTO SOCIAL	644	Emenda destinada a Associação Beneficente Auta de Souza - ABAS CNPJ: 06.097.682/0001-89	RIO VERDE	4	80.000,00

CÓDIGO ORÇAMENTÁRIO: 2023 1901 04 122 1033 3142

AÇÃO: 3142 - PROJETOS E ATIVIDADES DECORRENTES DE EMENDAS PARLAMENTARES IMPOSITIVAS - LOA 2023

FONTE: 15000100

MODALID. 90

2023.1901.04.122.1033.3142.03.15000100.90

13.494.000,00

116.118.000,00

2023.1901.04.122.1033.3142.04.15000100.90

102.624.000,00

DEPUTADO (A)	ÁREA	EMENDA NÚMERO	OBJETO DA EMENDA - IMPOSITIVA	MUNICÍPIO	Grupo Despesa	VALOR R\$
DEP. DELEGADA ADRIANA ACCORSI	OUTRAS	656	Emenda destinada a Secretaria Municipal de agricultura de Posse	POSSE	3	50.000,00
DEP. DELEGADA ADRIANA ACCORSI	DESENVOLVIMENTO SOCIAL	659	Emenda destinada a COOPERATIVA DE TRABALHO DOS CATADORES DE MATERIAIS RECICLAVEIS DE PONTALINA através da Secretaria Municipal do Meio Ambiente	PONTALINA	4	30.000,00
DEP. DELEGADA ADRIANA ACCORSI	INFRAESTRUTURA	662	Emenda destinada a Secretaria de Infraestrutura	PLANALTINA	4	50.000,00
DEP. DELEGADA ADRIANA ACCORSI	CULTURA	677	Emenda destinada a Banda Lira Musical Santa Cecília e Orquestra de Violeiros através da Superintendencia Municipal de Cultura de Morrinhos CNPJ: 02.274.884/0001-06	MORRINHOS	4	70.000,00
DEP. DELEGADA ADRIANA ACCORSI	DESENVOLVIMENTO SOCIAL	692	Emenda destinada a Cooperixá - Cooperativa de Trabalho, Produção e Reciclagem de Itapuranga-Go CNPJ: 43.810.780/0001-48	ITAPURANGA	4	50.000,00
DEP. DELEGADA ADRIANA ACCORSI	INFRAESTRUTURA	693	Emenda destinada a Secretaria de infra estrutura do município	ITAPURANGA	4	30.000,00
DEP. DELEGADA ADRIANA ACCORSI	OUTRAS	695	Emenda destinada a APAE - ASSOCIAÇÃO DE PAIS E AMIGOS DOS EXCEPCIONAIS CNPJ: 02.161.496/0001-00	ITAPIRAPUÃ	4	50.000,00
DEP. DELEGADA ADRIANA ACCORSI	CULTURA	718	Emenda destinada ao Centro de Juventude Cajueiro, CNPJ: 18.276.229/0001-19	GOIÂNIA	4	80.000,00
DEP. DELEGADA ADRIANA ACCORSI	MEIO AMBIENTE	768	Emenda destinada ao Plano Anual de Educação Ambiental para o Município de Ceres através Secretaria Municipal meio ambiente	CERES	4	50.000,00
DEP. DELEGADA ADRIANA ACCORSI	CULTURA	773	Casa de cultura da juventude	GOIÂNIA	4	40.000,00
DEP. DELEGADA ADRIANA ACCORSI	DESENVOLVIMENTO SOCIAL	781	Emenda destinada a Associação Mulheres de Sucesso através da Secretaria de assistência social, CNPJ: 46.981.280/0001-67	JUSSARA	4	30.000,00
DEP. DELEGADA ADRIANA ACCORSI	OUTRAS	783	Emenda destinada ao INCRA - Instituto Nacional de Colonização e Reforma Agrária - Assentamento Paraná, CNPJ: 15.793.670/0001-80	MAMBAÍ	4	40.000,00

CÓDIGO ORÇAMENTÁRIO: 2023 1901 04 122 1033 3142

AÇÃO: 3142 - PROJETOS E ATIVIDADES DECORRENTES DE EMENDAS PARLAMENTARES IMPOSITIVAS - LOA 2023

FONTE: 15000100

MODALID. 90

2023.1901.04.122.1033.3142.03.15000100.90

13.494.000,00

116.118.000,00

2023.1901.04.122.1033.3142.04.15000100.90

102.624.000,00

DEPUTADO (A)	ÁREA	EMENDA NÚMERO	OBJETO DA EMENDA - IMPOSITIVA	MUNICÍPIO	Grupo Despesa	VALOR R\$
DEP. DELEGADA ADRIANA ACCORSI	OUTRAS	784	Emenda destinada a Sala de velório através da Prefeitura de Terezópolis de Goiás, CNPJ: 36.985.455/0001-50	TEREZÓPOLIS DE GOIÁS	4	130.000,00
DEP. DELEGADA ADRIANA ACCORSI	ESPORTE E LAZER	791	Emenda destinada a Prefeitura Municipal de Itauçu, CNPJ nº 00.167.437/0001-14	ITAUÇU	4	100.000,00
DEP. DELEGADO EDUARDO PRADO	INFRAESTRUTURA	1250	Emenda Parlamentar impositiva – MODALIDADE TRANSFERÊNCIA ESPECIAL – destinada ao município de Santo Antônio do Descoberto – GO. Com uma população estimada de 76.871 habitantes, o município de Santo Antônio do Descoberto é formado por diversos bairros, dentre eles, o Jardim Serra Dourada. Esse recurso será destinado para fins de pavimentação asfáltica do referido bairro que dista 50 km, aproximadamente, do centro da cidade. Assim sendo, esta emenda viabilizará não somente o asfaltamento de várias vias, bem como um tráfego de qualidade para todos os moradores, trabalhadores e frequentadores da região.	SANTO ANTÔNIO DO DESCOBERTO	4	1.000.000,00
DEP. DELEGADO EDUARDO PRADO	INFRAESTRUTURA	1251	Com uma população estimada de 28.518 habitantes, o município de Minaçu tem papel de destaque na economia do nosso Estado. O presente aporte financeiro visa dar apoio às ações de melhoria da infraestrutura daquele município goiano.	MINAÇU	4	250.000,00
DEP. DELEGADO EDUARDO PRADO	INFRAESTRUTURA	1254	Com uma população estimada de 1.555.626 habitantes, o município de Goiânia tem papel de destaque na economia do nosso Estado. Nossa Capital é conhecida mundialmente pelos cuidados com a preservação do meio-ambiente e pela conservação e arborização das vias públicas. O presente aporte financeiro visa dar apoio às ações de melhoria da infraestrutura das vias públicas implementadas pela Prefeitura Municipal de Goiânia.	GOIÂNIA	4	120.000,00
DEP. DELEGADO EDUARDO PRADO	INFRAESTRUTURA	1255	Com uma população estimada de 22.533 habitantes, o município de Hidrolândia é composto por diversos bairros, dentre eles o Garavelo Sul, que apenas recentemente começou a receber bem feitorias de infraestrutura pública. O presente aporte financeiro visa dar apoio às ações de melhoria da infraestrutura daquele município goiano, especialmente das questões voltadas à prática desportiva e de lazer.	HIDROLÂNDIA	4	100.000,00
DEP. DELEGADO HUMBERTO TEÓFILO	INFRAESTRUTURA	1467	Melhorias na área de infraestrutura da cidade de Itaberaí.	ITABERAÍ	4	1.000.000,00
DEP. DELEGADO HUMBERTO TEÓFILO	INFRAESTRUTURA	1478	Melhorias na área de infraestrutura da cidade de Hidrolândia.	HIDROLÂNDIA	4	1.000.000,00
DEP. DELEGADO HUMBERTO TEÓFILO	INFRAESTRUTURA	1482	Melhorias na área de infraestrutura da cidade de Planaltina.	PLANALTINA	4	1.000.000,00
DEP. DR. ANTÔNIO	INFRAESTRUTURA	292	CONSTRUÇÃO E MELHORAMENTO DA INFRAESTRUTURA DO MUNICÍPIO	MAIRIPOTABA	4	1.900.000,00
DEP. DR. ANTÔNIO	INFRAESTRUTURA	296	CONSTRUÇÃO E MELHORAMENTO DA INFRAESTRUTURA DO MUNICÍPIO	SANTO ANTÔNIO DE GOIÁS	4	700.000,00

CÓDIGO ORÇAMENTÁRIO: 2023 1901 04 122 1033 3142

AÇÃO: 3142 - PROJETOS E ATIVIDADES DECORRENTES DE EMENDAS PARLAMENTARES IMPOSITIVAS - LOA 2023

FONTE: 15000100

MODALID. 90

2023.1901.04.122.1033.3142.03.15000100.90

13.494.000,00

116.118.000,00

2023.1901.04.122.1033.3142.04.15000100.90

102.624.000,00

DEPUTADO (A)	ÁREA	EMENDA NÚMERO	OBJETO DA EMENDA - IMPOSITIVA	MUNICÍPIO	Grupo Despesa	VALOR R\$
DEP. DR. ANTÔNIO	INFRAESTRUTURA	298	CONSTRUÇÃO E MELHORAMENTO DA INFRAESTRUTURA DO MUNICÍPIO	ITAUÇU	4	400.000,00
DEP. FRANCISCO OLIVEIRA	INFRAESTRUTURA	340	CUSTEIO PARA ATENDER AS NECESSIDADES DA ASSOCIAÇÃO DOS FEIRANTES E PRODUTORES RURAIS DE ORIZONA. MATERIAIS PARA REFORMA DA FEIRA, TENDAS, MESAS, CADEIRAS PARA ASSOCIAÇÃO DOS FEIRANTES - CNPJ 09.374.010.0001-61	ORIZONA	3	100.000,00
DEP. FRANCISCO OLIVEIRA	CULTURA	346	Custeio para as atividades e manutenções do grupo de Teatro Bastet do Município de Goiânia - Goiás . CNPJ :08.917.537/0001-22	GOIÂNIA	3	150.000,00
DEP. FRANCISCO OLIVEIRA	INFRAESTRUTURA	353	Custeio para atender as necessidades do Secretaria de Infraestrutura na aquisição de materiais elétricos e luminárias de Led.	SENADOR CANEDO	4	2.650.000,00
DEP. FRANCISCO OLIVEIRA	DESENVOLVIMENTO SOCIAL	356	Custeio para Utilidade Pública - Entidade Benjamin e Deolinda - Centro de Apoio Multiprofissional com sede no Município de Araçu. Cnpj : 19.400.995/0001-06	ARAÇU	3	130.000,00
DEP. GUSTAVO SEBBA	INFRAESTRUTURA	537	CELEBRAÇÃO DE CONVÊNIOS COM MUNICÍPIOS - EMENDA PARLAMENTAR Destinação de recurso para a realização de despesas do município de Cachoeira Dourada - Go. Buscando êxito na segurança e qualidade de vida dos moradores, observando que a saúde, educação e segurança é primordial e um direito de todos e dever do Estado.	CACHOEIRA DOURADA	4	150.000,00
DEP. GUSTAVO SEBBA	OUTRAS	544	Buscando garantir essa parceria importante, pois se trata de um serviço de grande relevância social e complementar, para melhorar a qualidade de vida de pessoas excepcionais, bem como dos alunos da escola inclusiva do município, onde atenda as demandas do mundo contemporâneo e propicie o exercício pleno da cidadania.	PADRE BERNARDO	4	50.000,00
DEP. GUSTAVO SEBBA	INFRAESTRUTURA	554	CELEBRAÇÃO DE CONVÊNIOS COM MUNICÍPIO DE CAMPO ALEGRE DE GOIAS Destinação de recurso para a realização de despesas de infraestrutura do município de Cumari - Go. Buscando êxito na segurança e qualidade de vida dos moradores, observando que a saúde, educação e segurança é primordial e um direito de todos e dever do Estado.	CAMPO ALEGRE DE GOIÁS	4	500.000,00
DEP. GUSTAVO SEBBA	OUTRAS	645	Buscando garantir a tranquilidade dos moradores e da cidade e circunvizinhas, em atendimento ao seu respectivo Estatuto Social, tendo como fim precípua o bem estar de seus associados e da população servida, dando assim uma melhor qualidade de vida a todos moradores de Quirinópolis - Go, visando sempre uma cidade transformadora, emancipadora e inclusiva, onde atenda as demandas do mundo contemporâneo e propicie o exercício pleno da cidadania.	QUIRINÓPOLIS	4	80.000,00
DEP. GUSTAVO SEBBA	OUTRAS	688	Destinação de recurso para a realização de despesas do município de Guapó - Go. Buscando êxito na segurança e qualidade de vida dos moradores, observando que a saúde, educação e segurança é primordial e um direito de todos e dever do Estado.	GUAPÓ	4	200.000,00
DEP. GUSTAVO SEBBA	OUTRAS	733	Objetivo de fazer uma extensão do "PROJETO VIDA ATIVA", buscando garantir o entretenimento e lazer através do acesso a uma qualidade de vida satisfatória, visando o auxílio de uma educação básica de qualidade, transformadora, emancipadora e inclusa, onde atenda as demandas do mundo contemporâneo e propicie o exercício pleno da cidadania.	SÃO SIMÃO	3	250.000,00
DEP. GUSTAVO SEBBA	OUTRAS	742	Buscando garantir o entretenimento e lazer através do acesso a uma qualidade de vida satisfatória, visando o auxílio de uma educação básica de qualidade, transformadora, emancipadora e inclusa, onde atenda as demandas do mundo contemporâneo e propicie o exercício pleno da cidadania.	SÃO SIMÃO	3	250.000,00

CÓDIGO ORÇAMENTÁRIO: 2023 1901 04 122 1033 3142

AÇÃO: 3142 - PROJETOS E ATIVIDADES DECORRENTES DE EMENDAS PARLAMENTARES IMPOSITIVAS - LOA 2023

FONTE: 15000100

MODALID. 90

2023.1901.04.122.1033.3142.03.15000100.90

13.494.000,00

116.118.000,00

2023.1901.04.122.1033.3142.04.15000100.90

102.624.000,00

DEPUTADO (A)	ÁREA	EMENDA NÚMERO	OBJETO DA EMENDA - IMPOSITIVA	MUNICÍPIO	Grupo Despesa	VALOR R\$
DEP. GUSTAVO SEBBA	DESENVOLVIMENTO SOCIAL	754	Buscar êxito no atendimento aos pacientes de urgência e emergência, observando que a saúde é um direito de todos e dever do Estado, garantindo mediante políticas sociais e econômicas que visem à redução dos riscos de doença e de outros agravos e ao acesso universal e igualitários às ações e serviços para a promoção, proteção e recuperação (CF, ART. 196).	JANDAIA	4	100.000,00
DEP. GUSTAVO SEBBA	INFRAESTRUTURA	761	Buscando garantir o entretenimento e lazer através do acesso a uma qualidade de vida satisfatória, visando o auxílio de uma educação básica de qualidade, transformadora, emancipadora e inclusiva, onde atenda as demandas do mundo contemporâneo e propicie o exercício pleno da cidadania.	DAMOLÂNDIA	3	100.000,00
DEP. GUSTAVO SEBBA	INFRAESTRUTURA	771	Destinação de recurso para a realização de despesas do município de Cocalzinho - Go. Buscando êxito na segurança e qualidade de vida dos moradores, observando que a saúde, educação e segurança é primordial e um direito de todos e dever do Estado.	COCALZINHO DE GOIÁS	4	200.000,00
DEP. GUSTAVO SEBBA	OUTRAS	802	Destinação de recurso para a realização de despesas do município de Sanclerlândia - Go. Buscando êxito na segurança e qualidade de vida dos moradores, observando que a saúde, educação e segurança é primordial e um direito de todos e dever do Estado.	SANCLERLÂNDIA	4	350.000,00
DEP. GUSTAVO SEBBA	ESPORTE E LAZER	806	Buscando garantir o entretenimento e lazer através do acesso a uma qualidade de vida satisfatória visando o auxílio de uma educação básica de qualidade, transformadora, emancipadora e inclusiva, onde atenda as demandas do mundo contemporâneo e propicie o exercício pleno da cidadania.	NOVO PLANALTO	3	150.000,00
DEP. GUSTAVO SEBBA	OUTRAS	1164	Buscando garantir essa parceria importante, pois se trata de um serviço de grande relevância social e complementar, para melhorar a qualidade de vida de pessoas excepcionais, bem como dos alunos da escola inclusiva do município, onde atenda as demandas do mundo contemporâneo e propicie o exercício pleno da cidadania.	CATALÃO	4	100.000,00
DEP. GUSTAVO SEBBA	ESPORTE E LAZER	1193	Destinação de recurso para a realização de despesas do município de Anhanguera - Go. Buscando êxito na segurança e qualidade de vida dos moradores, observando que a saúde, educação e segurança é primordial e um direito de todos e dever do Estado.	ANHANGUERA	4	130.000,00
DEP. GUSTAVO SEBBA	OUTRAS	1308	Buscando garantir essa parceria importante, pois se trata de um serviço de grande relevância social e complementar, para melhorar a qualidade de vida de pessoas excepcionais, bem como dos alunos da escola inclusiva do município, onde atenda as demandas do mundo contemporâneo e propicie o exercício pleno da cidadania.	CATALÃO	3	100.000,00
DEP. GUSTAVO SEBBA	OUTRAS	1330	Destinação de recurso para a realização de despesas do município de Gouvelândia - Go. Buscando êxito na segurança e qualidade de vida dos moradores, observando que a saúde, educação e segurança é primordial e um direito de todos e dever do Estado.	GOUVELÂNDIA	4	180.000,00
DEP. GUSTAVO SEBBA	OUTRAS	1473	Destinação de recurso para a realização de despesas do município de Uirapuru - Go. Buscando êxito na segurança e qualidade de vida dos moradores, observando que a saúde, educação e segurança é primordial e um direito de todos e dever do Estado.	UIRAPURU	4	200.000,00
DEP. GUSTAVO SEBBA	MEIO AMBIENTE	1562	Buscar êxito no atendimento animal com os cuidados necessário para um bom tratamento, observando que a saúde animal hoje vem sendo uma lei e obrigação de todos inclusive dos poderes, com isso garantir mediante políticas públicas e econômicas que visem à redução dos riscos de doenças e maus tratos de outros agravos aos animais abandonados.	GOIANDIRA	3	50.000,00
DEP. HELIO DE SOUSA	INFRAESTRUTURA	18	A presente emenda visa a destinação de Recursos financeiros para a Construção do Portal da Cidade de Goianésia-GO, com o intuito de que a cidade passe a ganhar mais destaque e que a mesma auxilie nas vias em que diversas pessoas transitam pela rodovia.	GOIANÉSIA	4	550.000,00

CÓDIGO ORÇAMENTÁRIO: 2023 1901 04 122 1033 3142

AÇÃO: 3142 - PROJETOS E ATIVIDADES DECORRENTES DE EMENDAS PARLAMENTARES IMPOSITIVAS - LOA 2023

FONTE: 15000100

MODALID. 90

2023.1901.04.122.1033.3142.03.15000100.90

13.494.000,00

116.118.000,00

2023.1901.04.122.1033.3142.04.15000100.90

102.624.000,00

DEPUTADO (A)	ÁREA	EMENDA NÚMERO	OBJETO DA EMENDA - IMPOSITIVA	MUNICÍPIO	Grupo Despesa	VALOR R\$
DEP. HELIO DE SOUSA	INFRAESTRUTURA	38	A presente emenda visa a destinação de recursos financeiros para a manutenção e custeio da Secretaria Municipal de Turismo de São Miguel do Araguaia-GO, e tem por objetivo auxiliar a secretaria em sua estruturação e manutenção física ,promovendo o bem estar da população e atraindo turistas para o local.	SÃO MIGUEL DO ARAGUAIA	4	100.000,00
DEP. HELIO DE SOUSA	OUTRAS	64	A presente emenda visa a destinação de recursos financeiros para a reforma e ampliação do Recanto Dom Orione (CNPJ: 06.979.993/0001-71), com o intuito de auxiliar esta entidade a atender os idosos que lá frequentam e poder minimizar os efeitos que as frequentes chuvas vem causando no local.	GOIÂNIA	4	150.000,00
DEP. HELIO DE SOUSA	ESPORTE E LAZER	68	A presente emenda visa a destinação de recursos financeiros para realizar a reforma da quadra de esportes do Bairro de Artulândia, situada na cidade de Jaraguá-GO, com o intuito de melhorar a infraestrutura do local e fomentar a prática social do esporte e do lazer para a população do município .	JARAGUÁ	4	150.000,00
DEP. HELIO DE SOUSA	ESPORTE E LAZER	70	A presente emenda visa a destinação de recursos financeiros para realizar a construção de uma quadra de esportes em Lagolândia, situada na cidade de Pirenópolis-GO , com o intuito de melhorar a infraestrutura do local e fomentar a prática social do esporte e do lazer para a população do município .	PIRENÓPOLIS	4	150.000,00
DEP. HELIO DE SOUSA	OUTRAS	78	A presente emenda visa a construção de poço artesiano e a aquisição de materiais de construção para a reforma da cozinha da Associação Unidos pela Fé - UNIFE (CNPJ: 06.962.566/0001-80), situada na cidade de Porangatu-GO, com o intuito de adequar as suas dependências físicas e garantir uma melhor estruturação da entidade em questão.	PORANGATU	4	100.000,00
DEP. HELIO DE SOUSA	OUTRAS	90	A presente emenda visa a aquisição de equipamentos para a realização de reciclagem e coleta de lixo na cidade de Pontalina -GO, com o intuito de realizar de maneira mais adequada o descarte do lixo no município em questão e contribuir para a melhoria do meio ambiente.	PONTALINA	4	50.000,00
DEP. HELIO DE SOUSA	INFRAESTRUTURA	114	A presente emenda visa a destinação de recursos financeiros para a construção de Mata Burros para a cidade de Amaralina-GO, com o intuito de melhorar a infraestrutura e auxiliar na segurança do trânsito da cidade em questão	AMARALINA	4	150.000,00
DEP. HELIO DE SOUSA	INFRAESTRUTURA	115	A presente emenda visa a destinação de recursos financeiros para a aquisição de um trator para o município de Campinorte-GO, com o intuito de ajudar a otimizar a atividade agrícola da região e auxiliar na realização do manejo do solo e das culturas, dando apoio também aos programas de agricultura familiar.	CAMPINORTE	4	200.000,00
DEP. HELIO DE SOUSA	OUTRAS	116	Visa a destinação de recursos financeiros para a aquisição de um Veículo para o Lar São Vicente de Paula, situada na cidade de Goianésia e inscrito sob o CNPJ 04.422.156/0001-969, com o intuito realizar a estruturação da entidade em questão e dar apoio e suporte técnico e administrativo a ela e aos usuários que lá frequentam	GOIANÉSIA	4	120.000,00
DEP. HELIO DE SOUSA	INFRAESTRUTURA	128	A presente emenda visa a destinação de recursos financeiros para a construção de um playground infantil no parque das araras, situado na cidade de Uruaçu-GO, com o intuito de dar a esta cidade uma melhor infraestrutura e promover um maior acolhimento das crianças da região.	URUAÇU	4	100.000,00
DEP. HELIO DE SOUSA	OUTRAS	139	A presente emenda visa a destinação de recursos financeiros para a reforma e ampliação da sede do Sindicato dos Servidores da Assembleia Legislativa de Goiás - SINDISLEG (CNPJ : 37.014.339/0001-57), com o intuito de estruturar e adequar as dependências físicas da associação em questão e dar aos seus membros mais comodidade.	GOIÂNIA	4	50.000,00
DEP. HELIO DE SOUSA	OUTRAS	148	A presente emenda visa a destinação de recursos financeiros para o Fomento e custeio das atividades da SAG - Sociedade Assistencial de Goiás (10.728.047/0001-20), com o intuito de auxiliar a entidade a promover benfeitorias para os moradores da região noroeste , entre outras.	GOIÂNIA	3	150.000,00

CÓDIGO ORÇAMENTÁRIO: 2023 1901 04 122 1033 3142

AÇÃO: 3142 - PROJETOS E ATIVIDADES DECORRENTES DE EMENDAS PARLAMENTARES IMPOSITIVAS - LOA 2023

FONTE: 15000100

MODALID. 90

2023.1901.04.122.1033.3142.03.15000100.90

13.494.000,00

116.118.000,00

2023.1901.04.122.1033.3142.04.15000100.90

102.624.000,00

DEPUTADO (A)	ÁREA	EMENDA NÚMERO	OBJETO DA EMENDA - IMPOSITIVA	MUNICÍPIO	Grupo Despesa	VALOR R\$
DEP. HELIO DE SOUSA	OUTRAS	161	A presente emenda visa a destinação de recursos financeiros para a reforma e ampliação da sede da Associação dos Criadores de bicudos e curiós de Goianésia - Clube Moises Rodrigues (CNPJ: 24.857.492/0001-02), com o intuito de estruturar e adequar as dependências físicas da associação em questão e dar aos seus membros mais comodidade.	GOIANÉSIA	4	120.000,00
DEP. HELIO DE SOUSA	OUTRAS	162	A presente emenda visa a destinação de recursos financeiros para a reforma e ampliação da sede da Associação dos funcionários públicos municipais de Goianésia (CNPJ : 00.818.641/0001-58), com o intuito de estruturar e adequar as dependências físicas da associação em questão e dar aos seus membros mais comodidade.	GOIANÉSIA	4	200.000,00
DEP. HELIO DE SOUSA	OUTRAS	163	A presente emenda visa a Construção de um poço artesiano com os seus respectivos equipamentos para o atendimento da população do distrito de Morro Branco, situado no município de Goianésia-GO, com o intuito de fornecer agua de qualidade as pessoas que ali vivem .	GOIANÉSIA	4	50.000,00
DEP. HELIO DE SOUSA	OUTRAS	164	A presente emenda visa a aquisição de equipamentos agrícolas para a associação de assentamento agrícola fazenda lagoa seca (CNPJ: 36.975.472/0001-07), situada na cidade de Santa Rita do Novo Destino - GO, com o intuito de ajudar a otimizar a atividade agrícola da região e auxiliar na realização do manejo do solo e das culturas, dando apoio também aos programas de agricultura familiar.	SANTA RITA DO NOVO DESTINO	4	100.000,00
DEP. HELIO DE SOUSA	OUTRAS	165	A presente emenda visa a destinação de recursos financeiros para a reforma do Albergue e do centro comunitário da conferência são francisco de assis , situada na cidade de São Francisco de Goiás, com o intuito de adequar as suas dependencias físicas e estruturais e auxiliar na execução das atividades ali realizadas.	SÃO FRANCISCO DE GOIÁS	4	40.000,00
DEP. HELIO DE SOUSA	OUTRAS	167	A presente emenda visa a construção do galpão e a ampliação da arena da associação de rodeio 2 irmãos (CNPJ: 04.507.467/0001-83), com o intuito de estruturar e adequar as dependências físicas da associação em questão e dar aos seus membros mais comodidade.	ALTO HORIZONTE	4	80.000,00
DEP. HELIO DE SOUSA	OUTRAS	176	A presente emenda visa a aquisição de um veículo para a associação comunitária de moradores de lavrinhas (CNPJ: 46.127.785/0001-69), situada na cidade de São Luiz do Norte - GO, com o intuito de estruturar e equipar a entidade em questão e auxiliar a mesma a realizar o seu trabalho.	SÃO LUIZ DO NORTE	4	80.000,00
DEP. HENRIQUE ARANTES	INFRAESTRUTURA	424	Manutenção Urbana	GOIATUBA	4	1.000.000,00
DEP. HENRIQUE ARANTES	INFRAESTRUTURA	434	Infraestrutura	POSSE	4	400.000,00
DEP. HENRIQUE CÉSAR	INFRAESTRUTURA	458	Emenda destinada a infraestrutura.	HIDROLÂNDIA	4	600.000,00
DEP. HENRIQUE CÉSAR	DESENVOLVIMENTO SOCIAL	563	Emenda destinada a aquisição de instrumentos musicais e mobília para a sede da Associação Beneficente da Assembleia de Deus - ABADE, com o objetivo de oferecer interação, inclusão e diversos estímulos aos beneficiários, além de garantir um maior conforto e usabilidade com a mobília adquirida. CNPJ: 04.984.450/0001-17.	NOVA GLÓRIA	4	50.000,00
DEP. HENRIQUE CÉSAR	INFRAESTRUTURA	826	Emenda destinada a construção do Centro de Convivência. Os Centros de Convivência são espaços que promovem atividades em grupo com crianças, adolescentes, adultos e idosos, para: fortalecer as relações familiares e comunitárias, além de promover a integração e a troca de experiências entre os participantes, valorizando o sentido de vida coletiva.	DIORAMA	4	350.000,00

CÓDIGO ORÇAMENTÁRIO: 2023 1901 04 122 1033 3142

AÇÃO: 3142 - PROJETOS E ATIVIDADES DECORRENTES DE EMENDAS PARLAMENTARES IMPOSITIVAS - LOA 2023

FONTE: 15000100

MODALID. 90

2023.1901.04.122.1033.3142.03.15000100.90

13.494.000,00

116.118.000,00

2023.1901.04.122.1033.3142.04.15000100.90

102.624.000,00

DEPUTADO (A)	ÁREA	EMENDA NÚMERO	OBJETO DA EMENDA - IMPOSITIVA	MUNICÍPIO	Grupo Despesa	VALOR R\$
DEP. HENRIQUE CÉSAR	DESENVOLVIMENTO SOCIAL	838	Emenda destinada a infraestrutura para atender as necessidades da Associação Obra do Berço. CNPJ: 04.906.564/0001-49.	BELA VISTA DE GOIÁS	4	100.000,00
DEP. HENRIQUE CÉSAR	INFRAESTRUTURA	1023	Emenda destinada a construção de espaço físico para festividades no âmbito do município.	MONTES CLAROS DE GOIÁS	4	200.000,00
DEP. HENRIQUE CÉSAR	INFRAESTRUTURA	1046	Emenda destinada a infraestrutura.	PALMEIRAS DE GOIÁS	4	1.000.000,00
DEP. HENRIQUE CÉSAR	INFRAESTRUTURA	1052	Emenda destinada a infraestrutura.	MARZAGÃO	4	500.000,00
DEP. HENRIQUE CÉSAR	DESENVOLVIMENTO SOCIAL	1501	Emenda destinada a custeio para atender as necessidades variadas da entidade Centro de Recuperação Vida Nova - CRVN. CNPJ: 04.597.747/0001-20.	GOIÂNIA	3	83.000,00
DEP. HENRIQUE CÉSAR	DESENVOLVIMENTO SOCIAL	1824	Emenda destinada a aquisição de instrumentos musicais para a Associação Beneficente Irmãs Dorcas - ABID. CNPJ: 24.857.765/0001-00 ENDEREÇO: AVENIDA TIRADENTES, 1402 SALA04 - SETOR CENTRAL - CEP: 75043-044 - Anápolis-GO.	ANÁPOLIS	4	100.000,00
DEP. JEFERSON RODRIGUES	OUTRAS	473	Aumentar o investimento no município de Trindade para proporcionar melhor qualidade de vida aos municípios.	TRINDADE	4	200.000,00
DEP. JEFERSON RODRIGUES	OUTRAS	474	Aumentar o investimento no município de Nerópolis para que os municípios tenham uma melhor qualidade nos serviços prestados pela a administração municipal.	NERÓPOLIS	4	1.100.000,00
DEP. JEFERSON RODRIGUES	OUTRAS	481	INVESTIMENTO PARA O CUSTEIO DO EVENTO DE ANIVERSÁRIO DO MUNICÍPIO, QUE MOVIMENTA A ECONOMIA LOCAL GERANDO EMPREGO E RENDA.	NOVO GAMA	4	60.000,00
DEP. JEFERSON RODRIGUES	OUTRAS	482	INVESTIMENTO PARA O CUSTEIO DO EVENTO DE ANIVERSÁRIO DO MUNICÍPIO, QUE MOVIMENTA A ECONOMIA LOCAL GERANDO EMPREGO E RENDA.	ACREÚNA	4	60.000,00
DEP. JEFERSON RODRIGUES	OUTRAS	483	INVESTIMENTO PARA O CUSTEIO DAS FESTIVIDADES DAS CAVALHADAS, QUE MOVIMENTA A ECONOMIA LOCAL GERANDO EMPREGO E RENDA.	SANTA CRUZ DE GOIÁS	4	60.000,00
DEP. JEFERSON RODRIGUES	OUTRAS	484	INVESTIMENTO PARA O CUSTEIO DO EVENTO DE ANIVERSÁRIO DO MUNICÍPIO, QUE MOVIMENTA A ECONOMIA LOCAL GERANDO EMPREGO E RENDA.	RIALMA	4	60.000,00

CÓDIGO ORÇAMENTÁRIO: 2023 1901 04 122 1033 3142

AÇÃO: 3142 - PROJETOS E ATIVIDADES DECORRENTES DE EMENDAS PARLAMENTARES IMPOSITIVAS - LOA 2023

FONTE: 15000100

MODALID. 90

2023.1901.04.122.1033.3142.03.15000100.90

13.494.000,00

116.118.000,00

2023.1901.04.122.1033.3142.04.15000100.90

102.624.000,00

DEPUTADO (A)	ÁREA	EMENDA NÚMERO	OBJETO DA EMENDA - IMPOSITIVA	MUNICÍPIO	Grupo Despesa	VALOR R\$
DEP. JEFERSON RODRIGUES	OUTRAS	486	INVESTIMENTO PARA AUXILIAR NO CUSTEIO DO EVENTO EXPOAGRO 2023, QUE MOVIMENTA A ECONOMIA LOCAL GERANDO EMPREGO E RENDA.	CRISTIANÓPOLIS	4	60.000,00
DEP. JEFERSON RODRIGUES	ESPORTE E LAZER	487	INVESTIMENTO PARA O CUSTEIO DO EVENTOS LOCAIS, QUE MOVIMENTA A ECONOMIA LOCAL GERANDO EMPREGO E RENDA.	JUSSARA	4	60.000,00
DEP. JEFERSON RODRIGUES	DESENVOLVIMENTO SOCIAL	488	EMENDA IMPOSITIVA DO DEPUTADO JEFERSON RODRIGUES DESTINADA AO CUSTEIO DAS ATIVIDADES DA ASSOCIAÇÃO SEMENTE DA VIDA, TENDO EM VISTA O SERVIÇO SOCIAL DE INTERESSE COLETIVO QUE É PRESTADO PELA ENTIDADE. DESTINÁRIO: Associação semente da vida CNPJ: 05039050 0001 04.	GOIÂNIA	3	90.000,00
DEP. JEFERSON RODRIGUES	DESENVOLVIMENTO SOCIAL	489	EMENDA IMPOSITIVA DO DEPUTADO JEFERSON RODRIGUES DESTINADA AO INVESTIMENTO NA ASSOCIAÇÃO SEMENTE DA VIDA, TENDO EM VISTA O SERVIÇO SOCIAL DE INTERESSE COLETIVO QUE É PRESTADO PELA ENTIDADE. DESTINÁRIO: Associação semente da vida CNPJ: 05039050 0001 04.	GOIÂNIA	4	100.000,00
DEP. JEFERSON RODRIGUES	DESENVOLVIMENTO SOCIAL	490	EMENDA IMPOSITIVA DO DEPUTADO JEFERSON RODRIGUES DESTINADA AO INVESTIMENTO NA ASSOCIAÇÃO FORTALECENDO VIDAS, TENDO EM VISTA O SERVIÇO SOCIAL DE INTERESSE COLETIVO PRESTADO PELA ENTIDADE. NOME DA INSTITUIÇÃO: Associação Fortalecendo Vidas. CNPJ: 35.686.192/0001-16.	APARECIDA DE GOIÂNIA	4	50.000,00
DEP. JEFERSON RODRIGUES	DESENVOLVIMENTO SOCIAL	495	EMENDA IMPOSITIVA DO DEPUTADO JEFERSON RODRIGUES DESTINADO AO INVESTIMENTO NA CLÍNICA TEIA MANTIDA PELA A AGIR, PARA QUE A ENTIDADE TENHA MELHORES CONDIÇÕES DE ATENDER SEUS PACIENTES E DAR CONTINUIDADE AOS TRABALHOS QUE DESENVOLVE DESDE 2000 VOLTADO PARA OS CUIDADOS DE PACIENTE COM DEFICIÊNCIA FÍSICA, AUDITIVA, VISUAL E INTELLECTUAL, PARA QUE A ENTIDADE TENHA MELHORES CONDIÇÕES DE ATENDER SEUS PACIENTES. NOME: ASSOCIAÇÃO DE GESTÃO, INOVAÇÃO E RESULTADOS EM SAÚDE – AGIR CNPJ: 05.029.600/0002-87.	GOIÂNIA	4	100.000,00
DEP. JEFERSON RODRIGUES	ESPORTE E LAZER	577	Emenda impositiva do Deputado Jeferson Rodrigues solicitada pelo o Vereador Marcos Miranda para a realização do projeto arquitetônico e projeto elétrico referente a urbanização da Praça União, localizada no Jardim Helvécia no município de Aparecida de Goiânia.	APARECIDA DE GOIÂNIA	4	232.000,00
DEP. JEFERSON RODRIGUES	DESENVOLVIMENTO SOCIAL	582	EMENDA IMPOSITIVA DO DEPUTADO JEFERSON RODRIGUES DESTINADA AO CUSTEIO DAS ATIVIDADES DA SOCIEDADE ASSISTENCIAL GOIÁS, TENDO EM VISTA O SERVIÇO SOCIAL DE INTERESSE COLETIVO PRESTADO PELA ENTIDADE. NOME DA INSTITUIÇÃO: Sociedade Assistencial Goiás - SAG CNPJ: 10.728.047/0001-20.	GOIÂNIA	3	50.000,00
DEP. JEFERSON RODRIGUES	OUTRAS	766	INVESTIMENTO PARA O CUSTEIO DA FESTA DO MILHO DO MUNICÍPIO, QUE MOVIMENTA A ECONOMIA LOCAL GERANDO EMPREGO E RENDA.	ÁGUAS LINDAS DE GOIÁS	4	60.000,00
DEP. JEFERSON RODRIGUES	OUTRAS	767	INVESTIMENTO PARA O CUSTEIO DO EVENTO DE ANIVERSÁRIO DO MUNICÍPIO, QUE MOVIMENTA A ECONOMIA LOCAL GERANDO EMPREGO E RENDA.	BRITÂNIA	4	60.000,00
DEP. JEFERSON RODRIGUES	ESPORTE E LAZER	1253	EMENDA PARLAMENTAR DO DEPUTADO JEFERSON RODRIGUES DESTINADA A CONSTRUÇÃO DE UMA PRAÇA RECREATIVA NO MUNICÍPIO DE GOIANIRA.	GOIANIRA	4	200.000,00
DEP. JEFERSON RODRIGUES	OUTRAS	1257	EMENDA IMPOSITIVA DO DEPUTADO JEFERSON RODRIGUES DESTINADA AO CUSTEIO DAS ATIVIDADES DA ASPERTAGYN. ENTIDADE: ASSOCIAÇÃO DOS PERMISSONÁRIOS DE TAXI NO MUNICÍPIO DE GOIÂNIA CNPJ: 08.370.465/0001-46.	GOIÂNIA	3	80.000,00

CÓDIGO ORÇAMENTÁRIO: 2023 1901 04 122 1033 3142

AÇÃO: 3142 - PROJETOS E ATIVIDADES DECORRENTES DE EMENDAS PARLAMENTARES IMPOSITIVAS - LOA 2023

FONTE: 15000100

MODALID. 90

2023.1901.04.122.1033.3142.03.15000100.90

13.494.000,00

116.118.000,00

2023.1901.04.122.1033.3142.04.15000100.90

102.624.000,00

DEPUTADO (A)	ÁREA	EMENDA NÚMERO	OBJETO DA EMENDA - IMPOSITIVA	MUNICÍPIO	Grupo Despesa	VALOR R\$
DEP. JEFERSON RODRIGUES	DESENVOLVIMENTO SOCIAL	1258	EMENDA IMPOSITIVA DO DEPUTADO JEFERSON RODRIGUES DESTINADA A PERFURAÇÃO DE POÇO ARTESIANO NO MUNICÍPIO DE SANTA DO NOVO DESTINO.	SANTA RITA DO NOVO DESTINO	4	50.000,00
DEP. JEFERSON RODRIGUES	DESENVOLVIMENTO SOCIAL	1287	EMENDA IMPOSITIVA DO DEPUTADO JEFERSON RODRIGUES DESTINADA AO CUSTEIO DAS ATIVIDADES DO LAR BATISTA, TENDO EM VISTA O SERVIÇO SOCIAL DE INTERESSE COLETIVO PRESTADO PELA ENTIDADE. NOME DA INSTITUIÇÃO: ASSOCIAÇÃO BENEFICIENTE LAR BATISTA - CNPJ: 18.105.800/0001-32.	CALDAS NOVAS	3	60.000,00
DEP. JEFERSON RODRIGUES	DESENVOLVIMENTO SOCIAL	1288	EMENDA IMPOSITIVA DO DEPUTADO JEFERSON RODRIGUES DESTINADA AO CUSTEIO DAS ATIVIDADES DA FABRICA DE CAMPEÕES, TENDO EM VISTA O SERVIÇO SOCIAL E INTERESSE COLETIVO PRESTADO PELA ENTIDADE. NOME DA INSTITUIÇÃO: INSTITUTO FABRICA DE CAMPEOES CNPJ: 28.678.235/0001-56.	ÁGUAS LINDAS DE GOIÁS	3	50.000,00
DEP. JEFERSON RODRIGUES	DESENVOLVIMENTO SOCIAL	1295	EMENDA IMPOSITIVA DO DEPUTADO JEFERSON RODRIGUES DESTINADA AO CUSTEIO DAS ATIVIDADES DO ANEAS, TENDO EM VISTA O SERVIÇO SOCIAL E INTERESSE COLETIVO PRESTADO PELA ENTIDADE. NOME DA INSTITUIÇÃO: LAR DE IDOSOS "AMIGO DE SEMPRE" CNPJ: 37.381.977/0001-06.	APARECIDA DE GOIÂNIA	3	50.000,00
DEP. JÚLIO PINA	INFRAESTRUTURA	1067	VIABILIZAR CONSTRUÇÃO DA PONTE SOBRE O RIO "ACABA VIDA" - POVOADO MUQUÉM, LOCALIZADO NO MUNICÍPIO DE NIQUELÂNDIA.	NIQUELÂNDIA	4	1.200.000,00
DEP. JÚLIO PINA	INFRAESTRUTURA	1072	VIABILIZAR CONSTRUÇÃO DA PRAÇA MADRI NO MUNICÍPIO DE NIQUELÂNDIA.	NIQUELÂNDIA	4	150.000,00
DEP. JÚLIO PINA	INFRAESTRUTURA	1075	VIABILIZAR CONSTRUÇÃO DA PRAÇA NA VILA MUTIRÃO NO MUNICÍPIO DE NIQUELÂNDIA.	NIQUELÂNDIA	4	200.000,00
DEP. JÚLIO PINA	OUTRAS	1079	VIABILIZAR REPASSE FINANCEIRO PARA DESPESAS DE CUSTEIO/MANUTENÇÃO NA ÁREA DE COMUNICAÇÃO NO MUNICÍPIO DE SENADOR CANEDO.	SENADOR CANEDO	4	50.000,00
DEP. JÚLIO PINA	OUTRAS	1080	Viabilizar a aquisição de um veículo "castramóvel", para possibilitar ações de castração e microchipagem em animais em situação de semi-domicílio, bem como nos animais de proprietários de baixa renda, protetores e ONGs, através de serviços gratuitos.	SENADOR CANEDO	4	300.000,00
DEP. JÚLIO PINA	OUTRAS	1093	POSSIBILITAR A CONSTRUÇÃO DE PISCINA DE HIDROGINÁSTICA NO DISTRITO DE RONELÂNDIA (CAXAMBU), NO MUNICÍPIO DE CROMINIA.	CROMINIA	4	80.000,00
DEP. JÚLIO PINA	OUTRAS	1096	VIABILIZAR REPASSE FINANCEIRO PARA A ASSOCIAÇÃO DOS PERMISSIONARIOS DE TÁXI NO MUNICÍPIO DE GOIÂNIA - ASPERTAGYN, INSCRITA NO CNPJ Nº 08.370.465/0001-46, PARA POSSIBILITAR A REALIZAÇÃO DE INVESTIMENTOS.	GOIÂNIA	4	150.000,00
DEP. JÚLIO PINA	INFRAESTRUTURA	1116	POSSIBILITAR A INSTALAÇÃO DE CENTRAL DE MONITORAMENTO E CÂMERAS NAS VIAS PÚBLICAS DO MUNICÍPIO.	ITAPIRAPUÃ	4	500.000,00
DEP. JÚLIO PINA	OUTRAS	1221	REPASSE FINANCEIRO DESTINADO À FEDERAÇÃO NACIONAL DE COMUNIDADES TERAPÊUTICAS CATÓLICAS, INSCRITA NO CNPJ Nº 04.120.587/0001-23, PARA POSSIBILITAR A CONTINUIDADE DO TRABALHO PRESTADO PELA ENTIDADE.	GOIÂNIA	3	81.000,00

CÓDIGO ORÇAMENTÁRIO: 2023 1901 04 122 1033 3142

AÇÃO: 3142 - PROJETOS E ATIVIDADES DECORRENTES DE EMENDAS PARLAMENTARES IMPOSITIVAS - LOA 2023

FONTE: 15000100

MODALID. 90

2023.1901.04.122.1033.3142.03.15000100.90

13.494.000,00

116.118.000,00

2023.1901.04.122.1033.3142.04.15000100.90

102.624.000,00

DEPUTADO (A)	ÁREA	EMENDA NÚMERO	OBJETO DA EMENDA - IMPOSITIVA	MUNICÍPIO	Grupo Despesa	VALOR R\$
DEP. JÚLIO PINA	OUTRAS	1224	VIABILIZAR A DISTRIBUIÇÃO DE "CHEQUE REFORMA" NO MUNICÍPIO DE GOUVELÂNDIA.	GOUVELÂNDIA	4	300.000,00
DEP. JÚLIO PINA	CULTURA	1225	REPASSE FINANCEIRO DESTINADO AO CENTRO DE CIDADANIA NEGRA DO ESTADO DE GOIÁS, INSCRITO NO CNPJ Nº 05.736.260/0001-43, PARA POSSIBILITAR A CONTINUIDADE DOS SERVIÇOS PRESTADOS.	GOIÂNIA	3	100.000,00
DEP. KARLOS CABRAL	DESENVOLVIMENTO SOCIAL	804	Recursos para a manutenção da entidade que acolhe as crianças e adolescentes em situação de risco social e familiar	ANÁPOLIS	3	100.000,00
DEP. KARLOS CABRAL	INFRAESTRUTURA	832	A construção de mata-burro no município de Buriti Alegre inscrita no CNPJ Nº 01.345.909/0001-44 será de grande importância para o desenvolvimento da cidade	BURITI ALEGRE	4	40.000,00
DEP. KARLOS CABRAL	DESENVOLVIMENTO SOCIAL	840	Aquisição de equipamentos e materiais para o Instituto Rural de Desenvolvimento Social e Econômico de Goiás inscrito no CNPJ Nº 13.579.094/0001-47	CAÇU	3	150.000,00
DEP. KARLOS CABRAL	ESPORTE E LAZER	851	Construção da sede da Associação Esportiva Clube dos Trinta Futebol inscrita no CNPJ Nº 33.628.952/0001-03 em Chapadão do Céu	CHAPADÃO DO CÉU	4	200.000,00
DEP. KARLOS CABRAL	INFRAESTRUTURA	854	Recursos para pavimentação da Prefeitura de Cocalzinho inscrita no CNPJ Nº 36.985.463/0001-05	COCALZINHO DE GOIÁS	4	700.000,00
DEP. KARLOS CABRAL	CULTURA	856	Custeio nas ações de integração social, esporte, cultura e lazer do IDHEIAS - Instituto de Desenvolvimento Humano, Empreendedorismo, Inovação, e Assistência Social inscrito no CNPJ Nº 04.976.243/0002-00	GOIÂNIA	3	50.000,00
DEP. KARLOS CABRAL	DESENVOLVIMENTO SOCIAL	857	Custeio e manutenção do Centro de Cidadania Negra de Goiás - CENEG inscrito no CNPJ Nº 05.736.260/0001-43	GOIÂNIA	3	40.000,00
DEP. KARLOS CABRAL	DESENVOLVIMENTO SOCIAL	869	Aquisição de equipamentos e materiais para a Associação Cerrado Nativo inscrito no CNPJ Nº 07.284.480/0001-09	GOIÂNIA	4	255.000,00
DEP. KARLOS CABRAL	DESENVOLVIMENTO SOCIAL	870	Aquisição de equipamentos e materiais para a Associação Atletas de Jesus inscrita no CNPJ Nº 86.689.205/0001-41	GOIÂNIA	4	50.000,00
DEP. KARLOS CABRAL	INFRAESTRUTURA	874	Construção de uma ponte sobre o Córrego Vendinha na Cidade de Goiás inscrito no CNPJ Nº 02.295.772/001-23	CIDADE DE GOIÁS	4	60.000,00

CÓDIGO ORÇAMENTÁRIO: 2023 1901 04 122 1033 3142

FONTE: 15000100

MODALID. 90

AÇÃO: 3142 - PROJETOS E ATIVIDADES DECORRENTES DE EMENDAS PARLAMENTARES IMPOSITIVAS - LOA 2023

2023.1901.04.122.1033.3142.03.15000100.90

13.494.000,00

116.118.000,00

2023.1901.04.122.1033.3142.04.15000100.90

102.624.000,00

DEPUTADO (A)	ÁREA	EMENDA NÚMERO	OBJETO DA EMENDA - IMPOSITIVA	MUNICÍPIO	Grupo Despesa	VALOR R\$
DEP. KARLOS CABRAL	INFRAESTRUTURA	875	Recursos para a construção de poço artesiano e implantação de grama no campo society na Fazenda São João do Monte Alegre. Obra a ser realizada pela Prefeitura de Goiás inscrita no CNPJ Nº 02.295.772/001-23	CIDADE DE GOIÁS	4	30.000,00
DEP. KARLOS CABRAL	ESPORTE E LAZER	876	Recurso para Associação Esportiva Vilaboense desenvolver atividades esportivas com categorias de bases no município de Goiás	CIDADE DE GOIÁS	3	20.000,00
DEP. KARLOS CABRAL	CULTURA	879	Recurso para a realização da festividade de aniversário do Distrito de Colônia de Uvã a ser promovido pelo município de Goiás	CIDADE DE GOIÁS	3	10.000,00
DEP. KARLOS CABRAL	INFRAESTRUTURA	883	Aquisição de um reservatório tipo tubular alto de 20.000 litros e placas solares para instalação em um poço artesiano no povoado da Olaria da Fumaça, pertencente ao município de Itajá	ITAJÁ	4	45.000,00
DEP. KARLOS CABRAL	INFRAESTRUTURA	892	Aquisição de mata burro, obra a ser realizada pela Prefeitura de Itapuranga inscrita no CNPJ Nº 01.146.604/0001-03	ITAPURANGA	4	75.000,00
DEP. KARLOS CABRAL	DESENVOLVIMENTO SOCIAL	919	Recursos para auxiliar na manutenção das atividades desenvolvidas pela Associação Sintonia Animal inscrita no CNPJ Nº 27.751.895/0001-52	PIRACANJUBA	3	20.000,00
DEP. KARLOS CABRAL	DESENVOLVIMENTO SOCIAL	921	Aquisição de equipamentos para auxiliar a Associação Comunitária de Piracanjuba - Orquídea FM inscrita no CNPJ nº 03.092.694/0001-22 desenvolver suas atividades	PIRACANJUBA	4	20.000,00
DEP. KARLOS CABRAL	CULTURA	1381	Recursos para custeio das atividades educacionais do Conselho de Desenvolvimento Comunitario CONDEC inscrito no CNPJ Nº 05.918.189/0001-10	RIO VERDE	3	100.000,00
DEP. KARLOS CABRAL	DESENVOLVIMENTO SOCIAL	1423	Recursos para o custeio da Associação Habitacional e Esportiva de Rio Verde inscrita no CNPJ Nº 04.833.964/0001-71	RIO VERDE	3	100.000,00
DEP. KARLOS CABRAL	DESENVOLVIMENTO SOCIAL	1500	Recursos para custeio da Associação Esportiva de Artes Marciais Nº 21.262.765/0001-70	RIO VERDE	3	50.000,00
DEP. KARLOS CABRAL	DESENVOLVIMENTO SOCIAL	1505	Recursos para o custeio da Associação Clube da Saudade de Rio Verde inscrito no CNPJ Nº 01.393.223/0001-29	RIO VERDE	3	40.000,00
DEP. KARLOS CABRAL	MEIO AMBIENTE	1512	Aquisição de um veículo para a Cooperativa de Trabalho de Catadores de Material Recicavel do Sudoeste Goiano COOP-RECICLA inscrita no CNPJ Nº 10.592.867/0001-37	RIO VERDE	4	300.000,00

CÓDIGO ORÇAMENTÁRIO: 2023 1901 04 122 1033 3142

AÇÃO: 3142 - PROJETOS E ATIVIDADES DECORRENTES DE EMENDAS PARLAMENTARES IMPOSITIVAS - LOA 2023

FONTE: 15000100

MODALID. 90

2023.1901.04.122.1033.3142.03.15000100.90

13.494.000,00

116.118.000,00

2023.1901.04.122.1033.3142.04.15000100.90

102.624.000,00

DEPUTADO (A)	ÁREA	EMENDA NÚMERO	OBJETO DA EMENDA - IMPOSITIVA	MUNICÍPIO	Grupo Despesa	VALOR R\$
DEP. KARLOS CABRAL	INFRAESTRUTURA	1519	Recursos para a prefeitura de Rio Verde inscrito no CNPJ Nº 02.056.729/0001-05 construir calçadas no Distrito de Ouruana	RIO VERDE	4	100.000,00
DEP. KARLOS CABRAL	DESENVOLVIMENTO SOCIAL	1538	Recursos para o custeio da Associação dos Deficientes Físicos de Rio Verde - ADEFIRV inscrita no CNPJ Nº 37.275.666/0001-62	RIO VERDE	3	100.000,00
DEP. KARLOS CABRAL	DESENVOLVIMENTO SOCIAL	1598	Recursos para o custeio do Conselho de Desenvolvimento Econômico de Rio Verde GO - CODERV inscrito no CNPJ Nº 28.251.946/0001-40	RIO VERDE	3	100.000,00
DEP. KARLOS CABRAL	CULTURA	1600	Realização da 18 Festa do Peão de São João da Paraúna inscrita no CNPJ Nº 25.105.222/0001-08	SÃO JOÃO DA PARAÚNA	3	200.000,00
DEP. LÊDA BORGES	DESENVOLVIMENTO SOCIAL	195	Aquisição de um veículo adaptado para implantação do CRAS-Centro de Referência de Assistência Social Volante do município de Novo Gama - GO para atender as demandas do município.	NOVO GAMA	4	500.000,00
DEP. LÊDA BORGES	DESENVOLVIMENTO SOCIAL	197	Aquisição de equipamentos para uma sala de fisioterapia/reabilitação para atender os pacientes oncológicos do Núcleo de Apoio ao Paciente com Câncer Marta Moraes, inscrito no CNPJ sob o nº. 28.328.237/0001-15, localizado em Padre Bernardo - GO.	PADRE BERNARDO	4	100.000,00
DEP. LÊDA BORGES	DESENVOLVIMENTO ECONÔMICO	200	Implantação de governança pública, gestão de riscos e conformidade para modernizar a área administrativa do município de Jaraguá - GO.	JARAGUÁ	4	2.300.000,00
DEP. LÊDA BORGES	INFRAESTRUTURA	206	Construção de mata-burros para melhorar as condições de tráfego no município de Montes Claros de Goiás - GO.	MONTES CLAROS DE GOIÁS	4	200.000,00
DEP. LÊDA BORGES	INFRAESTRUTURA	231	Aquisição/construção de caixas d'água e encanamentos para atender as demandas das comunidades rurais do município de Nova Roma - GO.	NOVA ROMA	4	83.000,00
DEP. LISSAUER VIEIRA	ESPORTE E LAZER	1626	Aquisição de iluminação para o Campo de Futebol, localizado na Associação Anízio Gonçalves Rodrigues. CNPJ 024096420001-74.	JOVIÂNIA	4	100.000,00
DEP. LISSAUER VIEIRA	INFRAESTRUTURA	1636	Recurso destinado para a construção de um portal na entrada do município de Varjão. Localizado no trevo da rodovia GO-313 (Rodovia Joaquim Queiroz da Mota) c/ BR-060.	VARJÃO	4	300.000,00
DEP. LISSAUER VIEIRA	DESENVOLVIMENTO SOCIAL	1638	Recurso destinado para investimento na área de desenvolvimento social da Associação Ev. Filantrópica ED Pontalina O Samaritan. CNPJ: 248542670001-0	MAIRIPOTABA	4	150.000,00

CÓDIGO ORÇAMENTÁRIO: 2023 1901 04 122 1033 3142

AÇÃO: 3142 - PROJETOS E ATIVIDADES DECORRENTES DE EMENDAS PARLAMENTARES IMPOSITIVAS - LOA 2023

FONTE: 15000100

MODALID. 90

2023.1901.04.122.1033.3142.03.15000100.90

13.494.000,00

116.118.000,00

2023.1901.04.122.1033.3142.04.15000100.90

102.624.000,00

DEPUTADO (A)	ÁREA	EMENDA NÚMERO	OBJETO DA EMENDA - IMPOSITIVA	MUNICÍPIO	Grupo Despesa	VALOR R\$
DEP. LISSAUER VIEIRA	DESENVOLVIMENTO SOCIAL	1643	Recurso destinado para aquisição de mobiliário a ser utilizado pela Associação Lar Antonieta Rocha, localizada no município de Doverlândia. CNPJ 314731310001-10	DOVERLÂNDIA	4	100.000,00
DEP. LISSAUER VIEIRA	CULTURA	1647	Recurso destinado para custear a festa de aniversário do município de São Simão.	SÃO SIMÃO	3	300.000,00
DEP. LISSAUER VIEIRA	DESENVOLVIMENTO ECONÔMICO	1667	Recurso destinado para aquisição de mobiliários para atender o Comunidade Terapêutica Genesis, localizado no município de Rio Verde.	RIO VERDE	4	150.000,00
DEP. LISSAUER VIEIRA	DESENVOLVIMENTO SOCIAL	1674	Recurso destinado para aquisição de Um Veículo, para atender a Associação Beneficente Auta de Souza, localizada no município de Rio Verde.	RIO VERDE	4	100.000,00
DEP. LISSAUER VIEIRA	DESENVOLVIMENTO SOCIAL	1678	Recurso destinado para aquisição de um veículo para a Associação beneficente André Luiz, localizada no município de Rio Verde.	RIO VERDE	4	100.000,00
DEP. LISSAUER VIEIRA	DESENVOLVIMENTO SOCIAL	1679	Recurso destinado para investimento a serem gastos no Centro de Atendimento Educacional Especializado Dunga - Pestalozzi.	RIO VERDE	4	150.000,00
DEP. LISSAUER VIEIRA	INFRAESTRUTURA	1681	Recurso destinado para aquisição de massa asfáltica para recapeamento no município de Cachoeira Alta.	CACHOEIRA ALTA	3	300.000,00
DEP. LISSAUER VIEIRA	ESPORTE E LAZER	1685	Recurso destinado para construção de Campos de Futebol, para atender a população na área do esporte e lazer.	ACREÚNA	4	300.000,00
DEP. LISSAUER VIEIRA	CULTURA	1688	Recurso destinado para contratação de Shows para evento municipal do município de Maurilândia.	MAURILÂNDIA	3	300.000,00
DEP. LISSAUER VIEIRA	ESPORTE E LAZER	1702	Recurso destinado para aquisição de material esportivo.	PARAÚNA	3	50.000,00
DEP. LISSAUER VIEIRA	CULTURA	1709	Recurso destinado para contratação de shows para eventos municipais.	ITUMBIARA	3	200.000,00
DEP. LISSAUER VIEIRA	ESPORTE E LAZER	1727	Recurso destinado para reforma do Ginásio de Esporte Pantaleão, localizado no município de Gouvelândia.	GOUVELÂNDIA	3	300.000,00

CÓDIGO ORÇAMENTÁRIO: 2023 1901 04 122 1033 3142

FONTE: 15000100

MODALID. 90

AÇÃO: 3142 - PROJETOS E ATIVIDADES DECORRENTES DE EMENDAS PARLAMENTARES IMPOSITIVAS - LOA 2023

2023.1901.04.122.1033.3142.03.15000100.90

13.494.000,00

116.118.000,00

2023.1901.04.122.1033.3142.04.15000100.90

102.624.000,00

DEPUTADO (A)	ÁREA	EMENDA NÚMERO	OBJETO DA EMENDA - IMPOSITIVA	MUNICÍPIO	Grupo Despesa	VALOR R\$
DEP. LISSAUER VIEIRA	DESENVOLVIMENTO SOCIAL	1731	Recurso destinado para custear as despesas da Associação Paraunense de Equoterapia. CNPJ 245688890001-76.	PARAÚNA	3	50.000,00
DEP. LISSAUER VIEIRA	CULTURA	1750	Recurso destinado para Custear shows e estrutura no município de Goiânia.	GOIÂNIA	3	200.000,00
DEP. LISSAUER VIEIRA	INFRAESTRUTURA	1752	Recurso para atender demandas relacionadas a infraestrutura no município de Goiania.	GOIÂNIA	3	30.000,00
DEP. LUCAS CALIL	INFRAESTRUTURA	1497	CELEBRAÇÃO DE CONVÊNIOS COM MUNICÍPIOS - EMENDA PARLAMENTAR	SÃO MIGUEL DO ARAGUAIA	3	300.000,00
DEP. LUCAS CALIL	INFRAESTRUTURA	1504	CELEBRAÇÃO DE CONVÊNIOS COM MUNICÍPIOS - EMENDA PARLAMENTAR	INHUMAS	4	1.200.000,00
DEP. LUCAS CALIL	INFRAESTRUTURA	1511	CELEBRAÇÃO DE CONVÊNIOS COM MUNICÍPIOS - EMENDA PARLAMENTAR	ITABERAÍ	3	250.000,00
DEP. LUCAS CALIL	INFRAESTRUTURA	1514	CELEBRAÇÃO DE CONVÊNIOS COM MUNICÍPIOS - EMENDA PARLAMENTAR	GOIATUBA	3	250.000,00
DEP. LUCAS CALIL	INFRAESTRUTURA	1518	CELEBRAÇÃO DE CONVÊNIOS COM MUNICÍPIOS - EMENDA PARLAMENTAR	JAUPACI	4	25.000,00
DEP. LUCAS CALIL	INFRAESTRUTURA	1522	CELEBRAÇÃO DE CONVÊNIOS COM MUNICÍPIOS - EMENDA PARLAMENTAR	JAUPACI	4	25.000,00
DEP. LUCAS CALIL	INFRAESTRUTURA	1524	CELEBRAÇÃO DE CONVÊNIOS COM MUNICÍPIOS - EMENDA PARLAMENTAR	MINAÇU	4	66.000,00
DEP. LUCAS CALIL	INFRAESTRUTURA	1590	SUBVENÇÃO OU AUXÍLIO A ENTIDADE PRIVADA - EMENDA PARLAMENTAR	JUSSARA	3	20.000,00
DEP. MAJOR ARAÚJO	ESPORTE E LAZER	400	OS PROJETOS ESPORTIVOS DESENVOLVIDOS PELA ASSOCIAÇÃO É DE GRANDE RELEVÂNCIA PARA A SOCIEDADE, POIS ELA TRABALHA COM PESSOAS CARENTES.	APARECIDA DE GOIÂNIA	3	150.000,00

CÓDIGO ORÇAMENTÁRIO: 2023 1901 04 122 1033 3142

AÇÃO: 3142 - PROJETOS E ATIVIDADES DECORRENTES DE EMENDAS PARLAMENTARES IMPOSITIVAS - LOA 2023

FONTE: 15000100

MODALID. 90

2023.1901.04.122.1033.3142.03.15000100.90

13.494.000,00

116.118.000,00

2023.1901.04.122.1033.3142.04.15000100.90

102.624.000,00

DEPUTADO (A)	ÁREA	EMENDA NÚMERO	OBJETO DA EMENDA - IMPOSITIVA	MUNICÍPIO	Grupo Despesa	VALOR R\$
DEP. MAJOR ARAÚJO	INFRAESTRUTURA	401	A PRESENTE EMENDA SE JUSTIFICA POIS, AS INSTALAÇÕES DO PRÉDIO QUE ABRIGA O 33º BPM PRECISA DE UMA REFORMA E TAMBÉM UMA SÉRIES DE AMPLIAÇÃO PARA QUE OS POLICIAIS MILITARES LOTADO NESTE BATALHÃO POSSAM DESENVOLVER SUAS ATIVIDADES COM DIGNIDADE, CONSEQUENTEMENTE PRESTARÃO UM EXCELENTE SERVIÇO A POPULAÇÃO.	CIDADE OCIDENTAL	4	600.000,00
DEP. MAJOR ARAÚJO	INFRAESTRUTURA	427	A EMENDA SERÁ DE GRANDE IMPORTÂNCIA, POIS A SOCIEDADE DE SÃO VICENTE DE PAULO, DESENVOLVE UM TRABALHO MUITO PROFÍCUO JUNTO A COMUNIDADE DE NOVA VENEZA.	NOVA VENEZA	3	100.000,00
DEP. MAJOR ARAÚJO	OUTRAS	431	DESTINA-SE A AQUISIÇÃO DE UMA MÁQUINA AGRÍCOLA MODELO TRATOR COM GRADE ROMA, PARA ATENDER AS NECESSIDADES DOS PRODUTORES RURAIS DO MUNICÍPIO DE OURO VERDE DE GOIÁS.	OURO VERDE DE GOIÁS	4	350.000,00
DEP. MAJOR ARAÚJO	OUTRAS	436	DESTINA-SE A CONSTRUÇÃO DO BANHEIRO PÚBLICO NA PRAÇA DA MATRIZ NOSSA SENHORA DO CARMO, VAI ATENDER OS ANSEIOS DA POPULAÇÃO DE NOVA VENEZA E OFERECER AOS VISITANTES MAIOR CONFORTO DURANTE AS EDIÇÕES DO FESTIVAL GASTRONOMIA E CULTURA DE NOVA VENEZA, FESTA DA PADROEIRA E OUTROS EVENTO QUE OCORREM TRADICIONALMENTE NO LOCAL.	NOVA VENEZA	4	250.000,00
DEP. MAJOR ARAÚJO	OUTRAS	811	A PRESENTE EMENDA DESTINA-SE AO MUNICÍPIO DE APARECIDA DE GOIÂNIA, PARA SER UTILIZADA NA GUARDA MUNICIPAL NA CONSTRUÇÃO DE SUAS BASES. OBS: FOI SOLICITADA PELO GUARDA MUNICIPAL JOSIMAR.	APARECIDA DE GOIÂNIA	4	200.000,00
DEP. MAX MENEZES	INFRAESTRUTURA	1761	PARA MANUTENÇÃO DAS ATIVIDADES NA ÁREA DO ESPORTE DA ENTIDADE.	GOIÂNIA	3	180.000,00
DEP. MAX MENEZES	INFRAESTRUTURA	1762	DESTINAÇÃO DE VERBA PARA O MUNICÍPIO DE DIVINÓPOLIS DE GOIÁS	DIVINÓPOLIS DE GOIÁS	4	100.000,00
DEP. MAX MENEZES	INFRAESTRUTURA	1763	DESTINAÇÃO DE VERBA PARA O MUNICÍPIO PROFESSOR JAMIL	PROFESSOR JAMIL	4	400.000,00
DEP. MAX MENEZES	INFRAESTRUTURA	1764	DESTINAÇÃO DE VERBA PARA O MUNICÍPIO DE VARJÃO	VARJÃO	4	200.000,00
DEP. MAX MENEZES	INFRAESTRUTURA	1765	DESTINAÇÃO DE VERBA PARA O MUNICÍPIO DE ORIZONA	ORIZONA	4	250.000,00
DEP. MAX MENEZES	INFRAESTRUTURA	1767	DESTINAÇÃO DE VERBAS PARA O MUNICÍPIO DE CAMPINORTE	CAMPINORTE	4	100.000,00
DEP. MAX MENEZES	INFRAESTRUTURA	1776	RECURSO PARA SUPRIR AS NECESSIDADES E DEMANDAS DA ENTIDA QUE ESPECIFICA.	APARECIDA DE GOIÂNIA	3	50.000,00

CÓDIGO ORÇAMENTÁRIO: 2023 1901 04 122 1033 3142

AÇÃO: 3142 - PROJETOS E ATIVIDADES DECORRENTES DE EMENDAS PARLAMENTARES IMPOSITIVAS - LOA 2023

FONTE: 15000100

MODALID. 90

2023.1901.04.122.1033.3142.03.15000100.90

13.494.000,00

116.118.000,00

2023.1901.04.122.1033.3142.04.15000100.90

102.624.000,00

DEPUTADO (A)	ÁREA	EMENDA NÚMERO	OBJETO DA EMENDA - IMPOSITIVA	MUNICÍPIO	Grupo Despesa	VALOR R\$
DEP. MAX MENEZES	INFRAESTRUTURA	1779	RECURSO DESTINADO PARA ATENDER AS NECESSIDADES E DEMANDAS DA ENTIDADE QUE ESPECIFICA	APARECIDA DE GOIÂNIA	3	50.000,00
DEP. MAX MENEZES	CULTURA	1786	PARA ATENDER AS DEMANDAS NECESSÁRIAS DO MUNICÍPIO DE APARECIDA DE GOIÂNIA	APARECIDA DE GOIÂNIA	4	70.000,00
DEP. MAX MENEZES	OUTRAS	1788	PARA ATENDER AS NECESSIDADES DA SECRETARIA MUNICIPAL DE DESENVOLVIMENTO URBANO DO MUNICÍPIO QUE ESPECIFICA.	APARECIDA DE GOIÂNIA	4	250.000,00
DEP. MAX MENEZES	INFRAESTRUTURA	1789	DESTINAÇÃO DE VERBA PARA EXECUÇÃO DE PASSEIO (CALÇADAS).	APARECIDA DE GOIÂNIA	4	750.000,00
DEP. MAX MENEZES	INFRAESTRUTURA	1801	DESTINAÇÃO DE VERBA PARA ATENDER AS DEMANDAS DO MUNICÍPIO DE DOVERLÂNDIA	DOVERLÂNDIA	4	200.000,00
DEP. MAX MENEZES	INFRAESTRUTURA	1822	DESTINAÇÃO DE VERBAS PARA O MUNICÍPIO DE ABADIA DE GOIÁS	ABADIA DE GOIÁS	4	250.000,00
DEP. MAX MENEZES	CULTURA	1826	RECURSO PARA ATENDER AS DEMANDAS NECESSÁRIAS NA ÁREA DA CULTURA PARA A ENTIDADE QUE ESPECIFICA	SANTA TEREZINHA DE GOIÁS	3	100.000,00
DEP. MAX MENEZES	ESPORTE E LAZER	1827	RECURSO DESTINADO PARA A AQUISIÇÃO DE VEÍCULO NA ENTIDADE QUE ESPECIFICA.	ALTO HORIZONTE	4	70.000,00
DEP. PAULO CEZAR	INFRAESTRUTURA	49	A destinação da referida emenda, no valor de R\$220.000,00, (duzentos e vinte mil reais), é relevante e se faz importante, uma vez que atenderá as demandas de Nova Iguaçu de Goiás, na área de infraestrutura. O recurso proporcionará a construção de uma ponte, em estrada vicinal, sobre o Córrego dos Patos, Fazenda Jenipapo.	NOVA IGUAÇU DE GOIÁS	4	220.000,00
DEP. PAULO CEZAR	ESPORTE E LAZER	259	A destinação da referida emenda atenderá as demandas de Caçu na área do esporte. O recurso viabilizará a construção de uma quadra sintética na Praça Sônia Fortaleza, localizada na Rua Neca Borges, nº: 2210, qd:03, Setor São Paulo.	CAÇU	4	200.000,00
DEP. PAULO CEZAR	DESENVOLVIMENTO SOCIAL	305	A destinação do recurso, no valor de R\$ 200.000,00 (duzentos mil reais), é de suma importância, pois proporcionará a manutenção da entidade Associação das Mocinhas e Mocinhos de Ontem, que está situada na Avenida Perimetral, Conjunto Capelinha, em Quirinópolis, cujo CNPJ é o de nº: 05.731.969/0001-56. O valor destinado viabilizará: - A reforma no telhado; - Melhoramento no escoamento de águas de chuvas nas calçadas; - A reforma de paredes; - Correção de pisos, nos salões; - Construção de uma área de lazer no espaço físico ao redor da piscina que será construída: (Quiosque, vestiários, calçadas, etc..)	QUIRINÓPOLIS	4	200.000,00

CÓDIGO ORÇAMENTÁRIO: 2023 1901 04 122 1033 3142

AÇÃO: 3142 - PROJETOS E ATIVIDADES DECORRENTES DE EMENDAS PARLAMENTARES IMPOSITIVAS - LOA 2023

FONTE: 15000100

MODALID. 90

2023.1901.04.122.1033.3142.03.15000100.90

13.494.000,00

116.118.000,00

2023.1901.04.122.1033.3142.04.15000100.90

102.624.000,00

DEPUTADO (A)	ÁREA	EMENDA NÚMERO	OBJETO DA EMENDA - IMPOSITIVA	MUNICÍPIO	Grupo Despesa	VALOR R\$
DEP. PAULO CEZAR	INFRAESTRUTURA	388	A destinação da emenda parlamentar, no valor de R\$200.000,00 (duzentos mil reais), propiciará a construção de uma ponte no Cava Funda, região da Serra, em Baliza.	BALIZA	4	200.000,00
DEP. PAULO CEZAR	DESENVOLVIMENTO SOCIAL	391	A destinação da emenda, no valor de R\$ 80.000,00 (oitenta mil reais), atenderá as demandas da Associação de Moradores de Divinópolis de Goiás, localizada na Avenida Garrastazu Medici- Praça São João Batista, Galpão da Feira. O recurso será de suma importância, visto que assegurará a compra de um veículo, o qual auxiliará a Associação.	DIVINÓPOLIS DE GOIÁS	4	80.000,00
DEP. PAULO CEZAR	DESENVOLVIMENTO SOCIAL	540	A destinação da referida emenda parlamentar, no valor de R\$150.000,00 (cento e cinquenta mil reais), atenderá as demandas da Associação dos Idosos, localizada na PC Cel. Inácio Elias Buifalca, s/n, Paque Amazônia. O recurso será utilizado para a manutenção da mesma.	GOIÂNIA	3	150.000,00
DEP. PAULO CEZAR	INFRAESTRUTURA	807	A destinação da emenda parlamentar, no valor de R\$200.000,00 (duzentos mil reais), assegurará a construção de um Obelisco na entrada da Avenida Beira Rio, em Aragarças.	ARAGARÇAS	4	200.000,00
DEP. PAULO CEZAR	INFRAESTRUTURA	894	A destinação da emenda, no valor de R\$500.000,00 (quinhentos mil reais), possibilitará a ampliação do Centro de Reabilitação Aulio Neves, o qual será constituído de uma academia, uma piscina, dois banheiros e uma casa de máquinas.	PONTALINA	4	500.000,00
DEP. PAULO CEZAR	INFRAESTRUTURA	1602	a destinação de recursos, no valor de R\$300.000,00 (trezentos mil reais), custeará as demandas do Sindicato Rural de Iporá, cujo CNPJ é o de nº:01.157.650/0001-08.	IPORÁ	3	300.000,00
DEP. PAULO CEZAR	DESENVOLVIMENTO SOCIAL	1608	A destinação da emenda proporcionará a reforma da Instituição de Longa Permanência para Idosos, em Mozarlândia.	MOZARLÂNDIA	3	200.000,00
DEP. PAULO CEZAR	INFRAESTRUTURA	1609	A destinação da emenda possibilitará a construção de uma sala para velório	CAMPINAÇU	4	150.000,00
DEP. PAULO CEZAR	INFRAESTRUTURA	1646	O recurso possibilitará a construção de um centro comunitário.	ITAPIRAPUÃ	4	200.000,00
DEP. PAULO CEZAR	DESENVOLVIMENTO SOCIAL	1676	A destinação da emenda permitirá a construção de uma piscina no CRAS/PAIF, em Arenópolis.	ARENÓPOLIS	4	80.000,00
DEP. PAULO CEZAR	DESENVOLVIMENTO SOCIAL	1683	A destinação da emenda, no valor de R\$500.000,00 (quinhentos mil reais), custeará as demandas da ASSOCIAÇÃO BENEFICENTE DA CRIANÇA E DA FAMÍLIA- CENTRO RECREATIVO-CER.	GOIÂNIA	3	500.000,00
DEP. PAULO TRABALHO	INFRAESTRUTURA	978	Recurso fundo a fundo, para custeio no município.	ESTRELA DO NORTE	4	250.000,00

CÓDIGO ORÇAMENTÁRIO: 2023 1901 04 122 1033 3142

AÇÃO: 3142 - PROJETOS E ATIVIDADES DECORRENTES DE EMENDAS PARLAMENTARES IMPOSITIVAS - LOA 2023

FONTE: 15000100

MODALID. 90

2023.1901.04.122.1033.3142.03.15000100.90

13.494.000,00

116.118.000,00

2023.1901.04.122.1033.3142.04.15000100.90

102.624.000,00

DEPUTADO (A)	ÁREA	EMENDA NÚMERO	OBJETO DA EMENDA - IMPOSITIVA	MUNICÍPIO	Grupo Despesa	VALOR R\$
DEP. PAULO TRABALHO	ESPORTE E LAZER	980	Recurso fundo a fundo, para custeio no município.	ESTRELA DO NORTE	4	250.000,00
DEP. PAULO TRABALHO	INFRAESTRUTURA	1286	O envio dessa emenda visa suprir as necessidades do município, contribuindo com a infraestrutura e desenvolvimento local e zona rural.	POSSE	4	1.000.000,00
DEP. PAULO TRABALHO	INFRAESTRUTURA	1289	O envio dessa emenda visa suprir as necessidades do município, contribuindo com a infraestrutura e trabalho local.	CAMPO ALEGRE DE GOIÁS	4	52.000,00
DEP. PAULO TRABALHO	INFRAESTRUTURA	1301	A destinação da presente emenda tem como finalidade contribuir com melhores condições de trabalho para a população local.	MAMBAÍ	4	40.000,00
DEP. PAULO TRABALHO	INFRAESTRUTURA	1306	O envio dessa emenda tem como finalidade a pavimentação asfáltica no setor Bela Vista, no município de Posse-GO. A pavimentação trará benefícios para a população local.	POSSE	4	500.000,00
DEP. PAULO TRABALHO	INFRAESTRUTURA	1313	A presente emenda tem como finalidade a aquisição de canos e caixas d'água para construção de uma rede de abastecimento de água saindo da povoado Marmelada, passando pelo povoado Cachimbo, e chegando até ao povoado Minadouro.	POSSE	4	150.000,00
DEP. PAULO TRABALHO	INFRAESTRUTURA	1453	A presente emenda tem como finalidade contribuir para melhores condições de trabalho, garantindo sustento e renda para as famílias.	MAMBAÍ	4	120.000,00
DEP. PAULO TRABALHO	INFRAESTRUTURA	1552	A presente emenda tem como finalidade a aquisição de canos e caixas d'água para construção de uma rede de abastecimento de água na comunidade Correio, no município de Posse-GO.	POSSE	4	25.000,00
DEP. PAULO TRABALHO	INFRAESTRUTURA	1745	Construção de Calçadas, meios-fios e reforma de praças.	POSSE	4	350.000,00
DEP. PAULO TRABALHO	ESPORTE E LAZER	1777	AQUISIÇÃO DE MATERIAL ESPORTIVO, EXECUTADA PELA ASSOCIAÇÃO ATLETICA WILDER SANTOS - CNPJ 17.077.705/0001-00	JATAÍ	3	40.000,00
DEP. RAFAEL GOUVEIA	INFRAESTRUTURA	1673	Atender a população do Município de Uruana- GO com asfalto, afim de subsidiar melhor qualidade de vida e infraestrutura para população.	URUANA	4	3.000.000,00
DEP. RUBENS MARQUES	INFRAESTRUTURA	825	A presente emenda visa aquisição de materiais elétricos para atender o destinatário.	BALIZA	4	300.000,00

CÓDIGO ORÇAMENTÁRIO: 2023 1901 04 122 1033 3142

AÇÃO: 3142 - PROJETOS E ATIVIDADES DECORRENTES DE EMENDAS PARLAMENTARES IMPOSITIVAS - LOA 2023

FONTE: 15000100

MODALID. 90

2023.1901.04.122.1033.3142.03.15000100.90

13.494.000,00

116.118.000,00

2023.1901.04.122.1033.3142.04.15000100.90

102.624.000,00

DEPUTADO (A)	ÁREA	EMENDA NÚMERO	OBJETO DA EMENDA - IMPOSITIVA	MUNICÍPIO	Grupo Despesa	VALOR R\$
DEP. RUBENS MARQUES	INFRAESTRUTURA	831	A presente emenda visa auxiliar o destinatário na manutenção urbana da cidade.	BONFINÓPOLIS	4	550.000,00
DEP. RUBENS MARQUES	INFRAESTRUTURA	843	A presente emenda visa auxiliar o destinatário na manutenção urbana da presente cidade.	TRINDADE	4	550.000,00
DEP. RUBENS MARQUES	CULTURA	855	A presente emenda visa auxiliar o destinatário "ASSOCIACAO BRASILEIRA DE WRESTLING VALE TUDO E LUTAS ASSOCIADAS-KALLIFFAS VALE TUDO TOP TEAM" inscrita no CNPJ 07.936.451/0001-84, localizado na cidade de Goiânia, no custeio das suas atividades.	-	3	31.000,00
DEP. RUBENS MARQUES	OUTRAS	864	A presente emenda visa aquisição de veículos/maquinários para auxiliar o destinatário nas atividades diárias do município.	EDEALINA	4	400.000,00
DEP. RUBENS MARQUES	INFRAESTRUTURA	886	A presente emenda visa auxiliar o destinatário com o custeio de materiais elétricos no presente município.	IVOLÂNDIA	4	550.000,00
DEP. RUBENS MARQUES	INFRAESTRUTURA	888	A presente emenda visa auxiliar o destinatário a custear as despesas com materiais elétricos.	ITAUÇU	4	500.000,00
DEP. RUBENS MARQUES	INFRAESTRUTURA	1372	A presente emenda visa auxiliar o destinatário na reforma do Balneário do Rio Bezerra.	CAMPOS BELOS	4	200.000,00
DEP. RUBENS MARQUES	INFRAESTRUTURA	1470	A presente emenda visa auxiliar o destinatário com a aquisição de massa asfáltica para manutenção da pavimentação asfáltica urbana.	ÁGUAS LINDAS DE GOIÁS	4	100.000,00
DEP. SÉRGIO BRAVO	INFRAESTRUTURA	361	Construir no município de Uirapuru-Goiás mio fio nas vias publicas. Valor enviado R\$ 130.000,00 (Cento e trinta mil reais).	UIRAPURU	4	130.000,00
DEP. SÉRGIO BRAVO	OUTRAS	518	Recurso destinado á prefeitura de Itauçu.	ITAUÇU	4	750.000,00
DEP. SÉRGIO BRAVO	OUTRAS	520	Recurso especial para município de Marilândia.	MAURILÂNDIA	4	350.000,00

CÓDIGO ORÇAMENTÁRIO: 2023 1901 04 122 1033 3142

AÇÃO: 3142 - PROJETOS E ATIVIDADES DECORRENTES DE EMENDAS PARLAMENTARES IMPOSITIVAS - LOA 2023

FONTE: 15000100

MODALID. 90

2023.1901.04.122.1033.3142.03.15000100.90

13.494.000,00

116.118.000,00

2023.1901.04.122.1033.3142.04.15000100.90

102.624.000,00

DEPUTADO (A)	ÁREA	EMENDA NÚMERO	OBJETO DA EMENDA - IMPOSITIVA	MUNICÍPIO	Grupo Despesa	VALOR R\$
DEP. SÉRGIO BRAVO	DESENVOLVIMENTO SOCIAL	536	Requer emenda parlamentar para aquisição de uma caminhonete com motor Diesel D-4D 2, 8 L 16 V turbo com torque 50,9 KGF.M e potência de 204/3.400 CV/RPM, para atender atividades junto ao produtor nas propriedades rurais, com valor aproximado de R\$335.000,00 de quatro câmaras frias, para depósitos de frutas verduras legumes, ovos, iogurte e outros produtos destinados ao consumo humano, com valor aproximado de R\$ 100.000,00, e uma seladora a vácuo, para embalar produtos naturais e manufaturados, com o valor de R\$ 15.000,00. Destinado à COOPRUSC - Cooperativa dos produtos Rurais de Senador Canedo e Região, pessoa jurídica de direito privado. Inscrita no CNPJ 28.777.215/0001-32, Diretor: Mauricio Almeida Dos Santos.	SENADOR CANEDO	4	450.000,00
DEP. SÉRGIO BRAVO	OUTRAS	538	Destinado à COOPRUSC - Cooperativa dos produtos Rurais de Senador Canedo e Região, pessoa jurídica de direito privado. Inscrita no CNPJ 28.777.215/0001-32, Diretor: Mauricio Almeida Dos Santos. Para atender atividades junto ao produtor nas propriedades rurais com o valor aproximado de R\$703.000,00	SENADOR CANEDO	4	703.000,00
DEP. SÉRGIO BRAVO	DESENVOLVIMENTO SOCIAL	948	Atender atividades junto ao produtor nas propriedades rurais, em especial agricultura familiar. Com valor aproximado de R\$ 300.000,00.	SENADOR CANEDO	4	300.000,00
DEP. SÉRGIO BRAVO	OUTRAS	958	Recurso especial para município de Estrela do norte.	ESTRELA DO NORTE	4	500.000,00
DEP. TALLES BARRETO	DESENVOLVIMENTO SOCIAL	744	Construção da Casa da Criança para atender as demandas e necessidades do município	ITAPACI	4	700.000,00
DEP. TALLES BARRETO	INFRAESTRUTURA	1310	Para o recapeamento no município	JOVIÂNIA	4	1.000.000,00
DEP. TALLES BARRETO	INFRAESTRUTURA	1317	Recapeamento no município	MARA ROSA	4	1.000.000,00
DEP. TALLES BARRETO	INFRAESTRUTURA	1799	iluminação publica	GUARINOS	4	300.000,00
DEP. TALLES BARRETO	ESPORTE E LAZER	1804	fortalecer o esporte	GOIÂNIA	3	50.000,00
DEP. TALLES BARRETO	ESPORTE E LAZER	1810	Manutenção das ações da associação	GOIATUBA	3	100.000,00
DEP. THIAGO ALBERNAZ	INFRAESTRUTURA	1334	Transferência de verba, para suprir as necessidades do município.	DOVERLÂNDIA	4	500.000,00

CÓDIGO ORÇAMENTÁRIO: 2023 1901 04 122 1033 3142

AÇÃO: 3142 - PROJETOS E ATIVIDADES DECORRENTES DE EMENDAS PARLAMENTARES IMPOSITIVAS - LOA 2023

FONTE: 15000100

MODALID. 90

2023.1901.04.122.1033.3142.03.15000100.90

13.494.000,00

116.118.000,00

2023.1901.04.122.1033.3142.04.15000100.90

102.624.000,00

DEPUTADO (A)	ÁREA	EMENDA NÚMERO	OBJETO DA EMENDA - IMPOSITIVA	MUNICÍPIO	Grupo Despesa	VALOR R\$
DEP. THIAGO ALBERNAZ	INFRAESTRUTURA	1348	TRANSFERÊNCIA DE VERBA PARA O MUNICÍPIO DE TUVERLÂNDIA	TUVERLÂNDIA	4	500.000,00
DEP. THIAGO ALBERNAZ	INFRAESTRUTURA	1357	DESTINAÇÃO DE VERBA PARA ATENDER AS DEMANDAS NECESSÁRIAS DO MUNICÍPIO DE MAURILÂNDIA	MAURILÂNDIA	4	500.000,00
DEP. THIAGO ALBERNAZ	INFRAESTRUTURA	1373	DESTINAÇÃO DE VERBA PARA ATENDER AS DEMANDAS NECESSÁRIAS DO MUNICÍPIO DE ITAUCU	ITAUCU	4	500.000,00
DEP. THIAGO ALBERNAZ	INFRAESTRUTURA	1378	DESTINAÇÃO DE VERBAS PARA ATENDER AS NECESSIDADES NECESSÁRIAS DO MUNICÍPIO DE CAMPESTRE DE GOIÁS.	CAMPESTRE DE GOIÁS	4	500.000,00
DEP. THIAGO ALBERNAZ	INFRAESTRUTURA	1396	DESTINAÇÃO DE VERBA PARA ATENDER AS NECESSIDADES DO MUNICÍPIO DE ABADIA DE GOIÁS	ABADIA DE GOIÁS	4	300.000,00
DEP. THIAGO ALBERNAZ	INFRAESTRUTURA	1659	DESTINAÇÃO DE VERBA PARA ATENDER AS DEMANDAS NECESSÁRIAS DO MUNICÍPIO DE SÃO JOÃO DA PARAÚNA	SÃO JOÃO DA PARAÚNA	4	250.000,00
DEP. THIAGO ALBERNAZ	INFRAESTRUTURA	1670	DESTINAÇÃO DE VERBA PARA ATENDER AS NECESSIDADES DO MUNICÍPIO DE JUSSARA.	JUSSARA	4	30.000,00
DEP. THIAGO ALBERNAZ	INFRAESTRUTURA	1689	DESTINAÇÃO DE VERBA PARA ATENDER AS NECESSIDADES DO MUNICÍPIO DE MOSSÂMEDES	MOSSÂMEDES	4	100.000,00
DEP. TIÃO CAROÇO	DESENVOLVIMENTO ECONÔMICO	223	Aquisição de uma retroescavadeira para atender a necessidade do produtor do campo e a limpeza na Zona Urbana.	MONTE ALEGRE DE GOIÁS	4	400.000,00
DEP. TIÃO CAROÇO	INFRAESTRUTURA	224	Devido ao período de chuvas diversas ruas do Município foram danificadas, gerando muitos buracos e degradação da pavimentação, sendo assim necessário o RECAPEAMENTO ASFÁTICO, para evitar a total destruição da pavimentação existente.	SÃO JOÃO D'ALIANÇA	4	300.000,00
DEP. TIÃO CAROÇO	CULTURA	225	Com a finalização do Centro de Convenções o município atenderá a comunidade em múltiplos eventos tanto de cultura, entretenimento e lazer, uma vez que a cidade não possui um espaço adequado para a realizações de grandes eventos.	GAMELEIRA DE GOIÁS	4	390.000,00
DEP. TIÃO CAROÇO	INFRAESTRUTURA	226	Emenda destinada para termino de praças e do Parque Danilo Matos, para melhor atender a comunidade e visitantes.	VIANÓPOLIS	4	200.000,00

CÓDIGO ORÇAMENTÁRIO: 2023 1901 04 122 1033 3142

AÇÃO: 3142 - PROJETOS E ATIVIDADES DECORRENTES DE EMENDAS PARLAMENTARES IMPOSITIVAS - LOA 2023

FONTE: 15000100

MODALID. 90

2023.1901.04.122.1033.3142.03.15000100.90

13.494.000,00

116.118.000,00

2023.1901.04.122.1033.3142.04.15000100.90

102.624.000,00

DEPUTADO (A)	ÁREA	EMENDA NÚMERO	OBJETO DA EMENDA - IMPOSITIVA	MUNICÍPIO	Grupo Despesa	VALOR R\$
DEP. TIÃO CAROÇO	INFRAESTRUTURA	234	Investir no recapeamento asfáltico de algumas ruas do município de São Domingos para atender melhor a comunidade e os visitantes que procura a cidade na área do turismo.	SÃO DOMINGOS	4	300.000,00
DEP. TIÃO CAROÇO	INFRAESTRUTURA	534	Realizar a obra de pavimentação em bloco sextavado, no povoado de Luiz Alves para dar continuidade na avenida Alameda Araguaia. Com a realização dessa obra facilitará o acesso dos turistas ao Orla do Rio Araguaia, além de ser uma pavimentação de drenagem adequada.	SÃO MIGUEL DO ARAGUAIA	4	300.000,00
DEP. TIÃO CAROÇO	CULTURA	812	Depois de 22 anos de funcionamento o único espaço destinado as manifestações culturais de Formosa necessita de uma reforma da estrutura física e modernização do Museu Couros, equipando e adequando a reserva técnica, para garantir a preservação do acervo e gerações futuras. Emenda destinada a Fundação Museu Couros de Formosa - CNPJ 01517328/0001- 42.	FORMOSA	3	150.000,00
DEP. TIÃO CAROÇO	DESENVOLVIMENTO SOCIAL	814	A SSVP sobrevive em sua grande parte de doações, sendo assim, todas as atividades e ações são desenvolvidas graças aos parceiros e doações. A par desse recurso o LAR irá proporcionar melhorias na prestação do serviço de acolhimento institucional para idosos, melhorando a alimentação aos todos os internos.	FORMOSA	3	150.000,00
DEP. TIÃO CAROÇO	INFRAESTRUTURA	833	a emenda se justifica para a construção de passeio publico no entorno do lago, plantio de grama e instalação de iluminação, itens de fundamental importância para o desenvolvimento social e econômico da região de implantação da obra, e constitui-se num dos vetores importantes para a segurança da comunidade do entorno do lago, no que se refere ao trafego de veículos, de pedestres e à prevenção da criminalidade, além disso o patrimônio urbano se tornara mais belo, proporcionando o uso tanto diurno quanto noturno, bem como para proporcionar atividades de lazer, a cultura local e outros.	POSSE	4	910.000,00
DEP. VIRMONDES CRUVINEL	INFRAESTRUTURA	271	Promoção da saúde objetivando garantir o bem-estar e qualidade de vida aos munícipes.	ALTO HORIZONTE	4	200.000,00
DEP. VIRMONDES CRUVINEL	CULTURA	274	A realização de eventos promove a movimentação recursos, gerar renda e emprego para a comunidade onde é realizado, através do fluxo de pessoas que visitam a localidade no seu período de realização.	CÓRREGO DO OURO	3	200.000,00
DEP. VIRMONDES CRUVINEL	INFRAESTRUTURA	289	Promoção do desenvolvimento de infraestrutura através da reforma de feiras garantindo um espaço de socialização, identidade regional e cultural para os munícipes.	SANTA FÉ DE GOIÁS	4	200.000,00
DEP. VIRMONDES CRUVINEL	INFRAESTRUTURA	408	Promover a melhoria da infraestrutura do município beneficiando os munícipes daquela localidade.	FAZENDA NOVA	4	200.000,00
DEP. VIRMONDES CRUVINEL	INFRAESTRUTURA	411	Promoção da infraestrutura, que se faz fundamental para o desenvolvimento socioeconômico do município proporcionando melhorias na qualidade de vida dos munícipes, além da atração de investimentos, a competitividade das empresas e a geração de novos emprego.	HIDROLÂNDIA	4	500.000,00
DEP. VIRMONDES CRUVINEL	INFRAESTRUTURA	415	Promoção de ações de infraestrutura garantindo a melhoria de praças e canteiros do município.	ITAPIRAPUÃ	4	200.000,00

CÓDIGO ORÇAMENTÁRIO: 2023 1901 04 122 1033 3142

AÇÃO: 3142 - PROJETOS E ATIVIDADES DECORRENTES DE EMENDAS PARLAMENTARES IMPOSITIVAS - LOA 2023

FONTE: 15000100

MODALID. 90

2023.1901.04.122.1033.3142.03.15000100.90

13.494.000,00

116.118.000,00

2023.1901.04.122.1033.3142.04.15000100.90

102.624.000,00

DEPUTADO (A)	ÁREA	EMENDA NÚMERO	OBJETO DA EMENDA - IMPOSITIVA	MUNICÍPIO	Grupo Despesa	VALOR R\$
DEP. VIRMONDES CRUVINEL	INFRAESTRUTURA	433	Promoção de ações em infraestrutura, com investimentos em iluminação pública, garantindo qualidade de vida dos municípes.	MONTES CLAROS DE GOIÁS	4	100.000,00
DEP. VIRMONDES CRUVINEL	ESPORTE E LAZER	440	Promoção de ações que visam garantir a prática esportiva, refletindo em resultados que propiciam benefícios na saúde e o convívio social.	GOIÂNIA	3	450.000,00
DEP. VIRMONDES CRUVINEL	ESPORTE E LAZER	441	Promoção de ações que visam garantir a prática esportiva, refletindo em resultados que propiciam benefícios na saúde e o convívio social.	GOIÂNIA	4	200.000,00
DEP. VIRMONDES CRUVINEL	ESPORTE E LAZER	443	Promoção de ações que visam garantir a prática esportiva, refletindo em resultados que propiciam benefícios na saúde e o convívio social.	GOIÂNIA	3	50.000,00
DEP. VIRMONDES CRUVINEL	ESPORTE E LAZER	453	Promover a melhoria de infraestrutura de espaço público proporcionando qualidade aos municípes.	GOIÂNIA	3	50.000,00
DEP. VIRMONDES CRUVINEL	DESENVOLVIMENTO SOCIAL	794	Contribuir para a sustentabilidade econômico-financeira de instituições que atuam como parceiras do poder público no atendimento a pessoas e famílias.	GOIÂNIA	3	201.000,00
DEP. WAGNER NETO	ESPORTE E LAZER	788	Reforma e ampliação do Estádio Municipal João Dias, proporcionando mais qualidade e segurança para aos usuários desta unidade de esportes.	SÃO PATRÍCIO	4	300.000,00
DEP. WAGNER NETO	CULTURA	793	Custeio das festas culturais do município de São Patrício - Go.	SÃO PATRÍCIO	4	200.000,00
DEP. WAGNER NETO	DESENVOLVIMENTO ECONÓMICO	977	Aquisição de uma casa de farinha móvel para atender os assentamentos rurais.	ARAGUAPAZ	4	180.000,00
DEP. WAGNER NETO	INFRAESTRUTURA	1084	Emenda destinada a investimento na infraestrutura municipal.	GOIANÁPOLIS	4	200.000,00
DEP. WAGNER NETO	ESPORTE E LAZER	1232	EMENDA DESTINADA A MELHORIA DA ILUMINAÇÃO DO ESTÁDIO MUNICIPAL	HEITORÁÍ	4	70.000,00
DEP. WAGNER NETO	INFRAESTRUTURA	1264	Melhoria e modernização da infraestrutura de iluminação pública do município de Ipiranga de Goiás - GO	IPIRANGA DE GOIÁS	4	200.000,00

CÓDIGO ORÇAMENTÁRIO: 2023 1901 04 122 1033 3142

AÇÃO: 3142 - PROJETOS E ATIVIDADES DECORRENTES DE EMENDAS PARLAMENTARES IMPOSITIVAS - LOA 2023

FONTE: 15000100

MODALID. 90

2023.1901.04.122.1033.3142.03.15000100.90

13.494.000,00

116.118.000,00

2023.1901.04.122.1033.3142.04.15000100.90

102.624.000,00

DEPUTADO (A)	ÁREA	EMENDA NÚMERO	OBJETO DA EMENDA - IMPOSITIVA	MUNICÍPIO	Grupo Despesa	VALOR R\$
DEP. WAGNER NETO	CULTURA	1265	Custeio das festividades culturais do município de Ipiranga de Goiás - GO	IPIRANGA DE GOIÁS	4	300.000,00
DEP. WAGNER NETO	DESENVOLVIMENTO SOCIAL	1269	Esta Emenda visa dar condições a essa Associação dar um melhor atendimento a estas comunidades.	ITABERAÍ	4	70.000,00
DEP. WAGNER NETO	DESENVOLVIMENTO SOCIAL	1279	Recurso destinado a aquisição de veículo, CNPJ sob nº 29.196.301-0001-14, para atender as demandas da Associação Brigada de Rubiataba - GO, visando proporcionar melhores condições a essa Associação no atendimento a comunidade.	RUBIATABA	4	70.000,00
DEP. WAGNER NETO	ESPORTE E LAZER	1297	Reforma e ampliação do ginásio de esportes Roberto pascoal Liégio.	CARMO DO RIO VERDE	4	70.000,00
DEP. WAGNER NETO	INFRAESTRUTURA	1311	Emenda destinada a melhoria da infraestrutura do município.	FAINA	4	150.000,00
DEP. WAGNER NETO	ESPORTE E LAZER	1314	Emenda destinada a construção de arquibancada no estádio municipal de Itaguaru.	ITAGUARU	4	100.000,00
DEP. WAGNER NETO	INFRAESTRUTURA	1319	REFORMA DA PRAÇA DOS REDONDOS E PRAÇA DO CRISTO NO MUNICÍPIO DE URUANA - GO	URUANA	4	300.000,00
DEP. WAGNER NETO	INFRAESTRUTURA	1376	Melhoria e modernização da infraestrutura de iluminação pública do município de Uruana de Goiás - GO	URUANA	4	200.000,00
DEP. WAGNER NETO	ESPORTE E LAZER	1456	Destinado a iluminação do Estádio Municipal de Guaraita, propiciando a realização de eventos esportivos no período noturno.	GUARAÍTA	4	70.000,00
DEP. WAGNER NETO	CULTURA	1460	Custeio da Festa do Povo e das festividades do aniversário do Município de Guaraita Go.	GUARAÍTA	4	100.000,00
DEP. WAGNER NETO	OUTRAS	1577	Emenda destinada a aquisição de Fábrica de Farinha Móvel para atendimento da demanda dos pequenos agricultores e cooperados, tendo em vista que o município é hoje a capital goiana da agricultura familiar.	ITAPURANGA	4	180.000,00
DEP. WAGNER NETO	INFRAESTRUTURA	1599	Valor destinado a melhoria da infraestrutura municipal.	ITAPURANGA	4	123.000,00

CÓDIGO ORÇAMENTÁRIO: 2023 1901 04 122 1033 3142

AÇÃO: 3142 - PROJETOS E ATIVIDADES DECORRENTES DE EMENDAS PARLAMENTARES IMPOSITIVAS - LOA 2023

FONTE: 15000100

MODALID. 90

2023.1901.04.122.1033.3142.03.15000100.90

13.494.000,00

116.118.000,00

2023.1901.04.122.1033.3142.04.15000100.90

102.624.000,00

DEPUTADO (A)	ÁREA	EMENDA NÚMERO	OBJETO DA EMENDA - IMPOSITIVA	MUNICÍPIO	Grupo Despesa	VALOR R\$
DEP. WAGNER NETO	CULTURA	1816	RECURSO DESTINADO A ATENDER A DEMANDA DE AQUISIÇÃO DE INSTRUMENTOS DA ASSOCIAÇÃO BANDA MARCIAL DE CARMO DO RIO VERDE - GO, FOMENTANDO A CULTURA.	CARMO DO RIO VERDE	4	50.000,00
DEP. WILDE CAMBÃO	DESENVOLVIMENTO SOCIAL	357	Este recurso será destinado ao município de Buritinópolis, com uma população estimada de 3.272 pessoas (IBGE, 2021), visando o custeio de ações socioassistenciais a serem implementadas, como: Ações Comunitárias; Projeto de Inclusão Pré-Vestibular Social; Atualização Cadastral; Oficinas para oportunidade de renda e emprego, e; Capacitações Permanentes para os profissionais da Secretaria de Assistência Social.	BURITINÓPOLIS	4	840.000,00
DEP. WILDE CAMBÃO	DESENVOLVIMENTO SOCIAL	362	Este recurso será destinado ao município de Cavalcante, cuja população estimada é de 9.740 pessoas (IBGE, 2021), para o custeio de ações de assistência social, visando o desenvolvimento de habilidades que promovam a melhoria dos serviços ofertados, abrangendo várias áreas temáticas, dentre elas os serviços de técnicos especializados.	CAVALCANTE	4	100.000,00
DEP. WILDE CAMBÃO	INFRAESTRUTURA	364	Com uma população de 76.871 habitantes (IBGE, 2021), o município de Santo Antônio do Descoberto é formado por diversos bairros, dentre eles, o Jardim Serra Dourada. Esse recurso será destinado para fins de pavimentação asfáltica do referido bairro que dista 50 km, aproximadamente, do centro da cidade. Assim sendo, esta emenda viabilizará não somente o asfaltamento de várias vias, bem como um tráfego de qualidade para todos os moradores, trabalhadores e frequentadores da região.	SANTO ANTÔNIO DO DESCOBERTO	4	900.000,00
DEP. WILDE CAMBÃO	CULTURA	366	Esta emenda será destinada à realização da 25ª Festa Biker da Cidade de Goiás que acontecerá no período de 24 a 27 de agosto de 2023. Evento esse que recebe mais de 20.000 motociclistas de todo país e da América Latina, com a apresentação de shows musicais de artistas goianos, aquecendo, assim, o turismo na região, bem como gerando renda para o referido município e demais cidades vizinhas.	CIDADE DE GOIÁS	4	100.000,00
DEP. WILDE CAMBÃO	DESENVOLVIMENTO SOCIAL	470	O município de São João D'Aliança possui uma população estimada de 14.423 pessoas (IBGE, 2021). Esta emenda será destinada ao Custeio das ações a serem implementadas pela Secretaria Municipal de Assistência Social, garantindo proteção social aos cidadãos, por meio de programas, projetos e serviços a serem implementados.	SÃO JOÃO D'ALIANÇA	4	250.000,00
DEP. WILDE CAMBÃO	DESENVOLVIMENTO SOCIAL	472	O município de Santo Antônio do Descoberto possui uma população estimada de 76.871 pessoas (IBGE, 2021). Esta emenda visa destinar recursos para o custeio das ações a serem desenvolvidas pela Secretaria Municipal de Assistência Social, garantindo a proteção social aos cidadãos, por meio de programas, projetos e serviços a serem implementados.	SANTO ANTÔNIO DO DESCOBERTO	4	500.000,00
DEP. WILDE CAMBÃO	CULTURA	1123	Esta emenda será destinada ao Custeio de atividades a serem desenvolvidas pela Secretaria Municipal de Cultura e Juventude de Luziânia, visando promover a cultura e o turismo no município. Ao propiciar cultura e lazer aos 214.645 habitantes da cidade (IBGE, 2021), pretende-se, também, por meio desta, fomentar a economia criativa, gerando emprego e renda aos cidadãos luziânienses, através das atividades culturais e artísticas a serem implementadas.	LUZIÂNIA	4	493.000,00
DEP. ZÉ CARAPÔ	INFRAESTRUTURA	376	A presente emenda, destinada para infraestrutura de Porteirão, visa atender a solicitação realizada pelo executivo municipal através de ofício (410/2022), no qual explica as necessidades do apoio para realização de melhorias na infraestrutura do município.	PORTEIRÃO	4	2.000.000,00
DEP. ZÉ CARAPÔ	CULTURA	378	A presente emenda, destinada para o custeio de shows, som, iluminação e palco, visa atender a solicitação realizada pelo executivo municipal através de ofício (271/2022), no qual explica as necessidades do apoio para custear realização da 38ª vaquejada, tradicional evento cultural de Divinópolis de Goiás, que será realizada de 27 a 30 de julho de 2023.	DIVINÓPOLIS DE GOIÁS	4	1.180.000,00

CÓDIGO ORÇAMENTÁRIO: 2023 1901 04 122 1033 3142

FONTE: 15000100

MODALID. 90

AÇÃO: 3142 - PROJETOS E ATIVIDADES DECORRENTES DE EMENDAS PARLAMENTARES IMPOSITIVAS - LOA 2023

2023.1901.04.122.1033.3142.03.15000100.90

13.494.000,00

116.118.000,00

2023.1901.04.122.1033.3142.04.15000100.90

102.624.000,00

DEPUTADO (A)	ÁREA	EMENDA NÚMERO	OBJETO DA EMENDA - IMPOSITIVA	MUNICÍPIO	Grupo Despesa	VALOR R\$
DEP. ZÉ DA IMPERIAL	INFRAESTRUTURA	4	DEVIDO A GRANDE DEMANDA DE LAZER NO MUNICÍPIO SE DESTINA A EMENDA A CONSTRUÇÃO DE DUAS PRAÇAS EM ÁGUAS LINDAS.	ÁGUAS LINDAS DE GOIÁS	4	2.400.000,00
DEP. ZÉ DA IMPERIAL	INFRAESTRUTURA	7	CONSTRUÇÃO E REFORMA DE OBRAS PÚBLICAS MUNICIPAIS	PADRE BERNARDO	4	500.000,00
DEP. ZÉ DA IMPERIAL	INFRAESTRUTURA	358	NECESSIDADE DE AMPLIAÇÃO DE ESTRUTURA NA SEGURANÇA PÚBLICA - EMENDA DESTINADA PARA A CIDADE DE ÁGUAS LINDAS - EMENDA DESTINA PARA A 35ª COMPANHIA INDEPENDENTE DE POLÍCIA MILITAR - R\$ 150.000,00 - EMENDA DESTINA PARA A 36ª COMPANHIA INDEPENDENTE DE POLÍCIA MILITAR - R\$ 100.000,00 - CIDADE PADRE BERNARDO	SECRETARIA DE SEGURANÇA PÚBLICA	4	250.000,00
						116.118.000,00

CÓDIGO ORÇAMENTÁRIO: 2023 2401 12 122 1008 3139

AÇÃO: 3139 - PROJETOS E ATIVIDADES NA ÁREA DA EDUCAÇÃO, DECORRENTES DE EMENDAS PARLAMENTARES IMPOSITIVAS - LOA 2023

FONTE: 15000100

MODALID. 90

2023.2401.12.122.1008.3139.03.15000100.90
 2023.2401.12.122.1008.3139.04.15000100.90

40.868.000,00
 59.201.000,00

100.069.000,00

DEPUTADO (A)	ÁREA	EMENDA NÚMERO	OBJETO DA EMENDA - IMPOSITIVA	MUNICÍPIO	Grupo Despesa	VALOR R\$
DEP. ÁLVARO GUIMARÃES	EDUCAÇÃO	112	Destinada à Cobertura da Quadra Esportiva do Colégio Municipal São Carlos no Município de Goiatuba - GO, no distrito de Marciánópolis.	GOIATUBA	4	400.000,00
DEP. ÁLVARO GUIMARÃES	EDUCAÇÃO	293	Destinação de recursos para reforma, ampliação e aquisição de aparelhos de ar condicionado para a APAE do município de Itumbiara-GO.	ITUMBIARA	4	200.000,00
DEP. ÁLVARO GUIMARÃES	EDUCAÇÃO	295	Destinação de recursos para Secretaria Municipal de Educação de Jaraguá-GO, para aquisição de materiais educacionais.	JARAGUÁ	3	500.000,00
DEP. ÁLVARO GUIMARÃES	EDUCAÇÃO	409	Destinação de recursos para a Escola Municipal Irai Ferreira de Souza no município de Aporé-GO.	APORÉ	4	200.000,00
DEP. ÁLVARO GUIMARÃES	EDUCAÇÃO	413	Destinação de recursos para a Escola Municipal Alessander Militic, na região de Buriti Alto, município de Niquelândia-GO.	NIQUELÂNDIA	4	150.000,00
DEP. ÁLVARO GUIMARÃES	EDUCAÇÃO	416	Destinação de recursos para a Secretaria de Educação do município de Niquelândia GO.	NIQUELÂNDIA	3	200.000,00
DEP. ÁLVARO GUIMARÃES	EDUCAÇÃO	432	Destinação de recursos para a Escola Municipal na região do Morro Redondo, no município de Niquelândia-GO.	NIQUELÂNDIA	4	100.000,00
DEP. ÁLVARO GUIMARÃES	EDUCAÇÃO	780	Destina-se este recurso para Secretaria Municipal de Educação de Orizona - GO.	ORIZONA	4	300.000,00
DEP. ALYSSON LIMA	EDUCAÇÃO	462	Para melhoria na qualidade de Ensino do município.	SÃO PATRÍCIO	3	1.000.000,00
DEP. ALYSSON LIMA	EDUCAÇÃO	465	Para fornecimento de uma melhor estrutura e energia para a escola e aos estudantes da comunidade. Pois muitas vezes ficam sem estudar devido a falta de energia e pelo difícil acesso a região.	NIQUELÂNDIA	4	25.000,00
DEP. ALYSSON LIMA	EDUCAÇÃO	466	Para melhoria na infraestrutura do colégio e incentivo ao esporte.	NIQUELÂNDIA	4	100.000,00
DEP. ALYSSON LIMA	EDUCAÇÃO	787	Para custear projetos com grande relevância social e educacional para a comunidade.	GOIÂNIA	3	182.000,00

CÓDIGO ORÇAMENTÁRIO: 2023 2401 12 122 1008 3139

AÇÃO: 3139 - PROJETOS E ATIVIDADES NA ÁREA DA EDUCAÇÃO, DECORRENTES DE EMENDAS PARLAMENTARES IMPOSITIVAS - LOA 2023

FONTE: 15000100

MODALID. 90

2023.2401.12.122.1008.3139.03.15000100.90
 2023.2401.12.122.1008.3139.04.15000100.90

40.868.000,00
 59.201.000,00

100.069.000,00

DEPUTADO (A)	ÁREA	EMENDA NÚMERO	OBJETO DA EMENDA - IMPOSITIVA	MUNICÍPIO	Grupo Despesa	VALOR R\$
DEP. ALYSSON LIMA	EDUCAÇÃO	789	Para qualificar os jovens em vulnerabilidade social.	GOIÂNIA	4	18.000,00
DEP. ALYSSON LIMA	EDUCAÇÃO	809	Para melhoria na qualidade de serviços de saúde do município.	MOSSÂMEDES	3	1.500.000,00
DEP. ALYSSON LIMA	EDUCAÇÃO	819	Para melhoria na estrutura do colégio e melhoria no fornecimento de energia, pois muitas vezes os alunos ficam sem estudar devido a falta de energia e dificuldade de acesso.	NIQUELÂNDIA	4	25.000,00
DEP. ALYSSON LIMA	EDUCAÇÃO	842	A Entidade participa de eventos nacionais e internacionais de alta relevância visando a qualidade de vida da população e o incentivo à prática desportiva no Estado.	GOIÂNIA	4	200.000,00
DEP. ALYSSON LIMA	EDUCAÇÃO	1014	Para locomoção de crianças portadoras de necessidades especiais. A entidade presta um trabalho de grande relevância social pra educação inclusiva.	ARAGARÇAS	4	200.000,00
DEP. ALYSSON LIMA	EDUCAÇÃO	1048	Para melhorar a infraestrutura da escola, propiciando lazer e incentivo ao esporte aos alunos.	NIQUELÂNDIA	4	250.000,00
DEP. AMAURI RIBEIRO	EDUCAÇÃO	808	Investimento aplicado na área da educação para a Ampliação do Centro Municipal de Ensino Infantil (CMEI) Warley Junior de Oliveira no município de Edealina	EDEALINA	4	100.000,00
DEP. AMAURI RIBEIRO	EDUCAÇÃO	815	Investimento aplicado na área da educação para construção de uma quadra na Escola Municipal de Ensino Infantil e Fundamental Reino Encantado no município de Piracanjuba	PIRACANJUBA	4	400.000,00
DEP. AMAURI RIBEIRO	EDUCAÇÃO	818	Recurso aplicado na área da educação para investimento em melhorias na Escola Municipal de Ensino Fundamental Militarizada Cel. João de Araújo no município de Piracanjuba	PIRACANJUBA	4	200.000,00
DEP. AMAURI RIBEIRO	EDUCAÇÃO	820	Investimento aplicado na área da educação para construção de uma sala no Colégio Estadual José Feliciano no município de Piracanjuba	PIRACANJUBA	4	100.000,00
DEP. AMAURI RIBEIRO	EDUCAÇÃO	823	Investimento aplicado na área da educação para construção de uma brinquedoteca na Escola Municipal Geraci Pereira dos Santos no município de Professor Jamil	PROFESSOR JAMIL	4	100.000,00
DEP. AMAURI RIBEIRO	EDUCAÇÃO	830	Investimento aplicado na área da educação para a aquisição de computadores, móveis e equipamentos para a Escola Municipal Lourival de Oliveira Lobo no município de Jussara	JUSSARA	4	100.000,00

CÓDIGO ORÇAMENTÁRIO: 2023 2401 12 122 1008 3139

AÇÃO: 3139 - PROJETOS E ATIVIDADES NA ÁREA DA EDUCAÇÃO, DECORRENTES DE EMENDAS PARLAMENTARES IMPOSITIVAS - LOA 2023

FONTE: 15000100

MODALID. 90

2023.2401.12.122.1008.3139.03.15000100.90
 2023.2401.12.122.1008.3139.04.15000100.90

40.868.000,00
 59.201.000,00

100.069.000,00

DEPUTADO (A)	ÁREA	EMENDA NÚMERO	OBJETO DA EMENDA - IMPOSITIVA	MUNICÍPIO	Grupo Despesa	VALOR R\$
DEP. AMAURI RIBEIRO	EDUCAÇÃO	834	Investimento aplicado na área da educação para a aquisição de notebooks para atender os professores das unidades escolares da rede de ensino no município de São Miguel do Passa Quatro	SÃO MIGUEL DO PASSA QUATRO	4	150.000,00
DEP. AMAURI RIBEIRO	EDUCAÇÃO	858	Investimento aplicado na área da educação com a finalidade de modernizar e equipar todo o espaço esportivo do Colégio Alfa Ômega no município de Trindade	TRINDADE	4	100.000,00
DEP. AMAURI RIBEIRO	EDUCAÇÃO	868	Recurso aplicado para custeio pedagógico no Centro Municipal de Ensino Infantil Divina Rodrigues Passos no município de Trindade	TRINDADE	3	100.000,00
DEP. AMAURI RIBEIRO	EDUCAÇÃO	871	Recurso destinado para custeio pedagógico para o Colégio Estadual da Polícia Militar Pedro Ludovico Teixeira no município de Trindade	TRINDADE	3	100.000,00
DEP. AMAURI RIBEIRO	EDUCAÇÃO	873	Recurso destinado para custeio pedagógico para a Escola Municipal Aparecida Gonçalves Marques no município de Trindade	TRINDADE	3	100.000,00
DEP. AMAURI RIBEIRO	EDUCAÇÃO	914	Investimento aplicado na área da educação para reforma e ampliação da Escola Municipal Geraldo Dias de Godoy no Povoado Nossa Senhora de Fátima (Grupinho) no município de Caldas Novas	CALDAS NOVAS	4	100.000,00
DEP. AMAURI RIBEIRO	EDUCAÇÃO	1110	Recurso destinado na educação para ser aplicado na reforma da Escola Municipal Professora Odete Carvalho Ataides Fonseca (Escola do Bugre) na região de Iporá	IPORÁ	4	60.000,00
DEP. AMAURI RIBEIRO	EDUCAÇÃO	1128	Recurso destinado na educação para ser aplicado na construção de uma sala para atendimentos de crianças portadoras de necessidades especiais (PNE) na secretaria de educação no município de Iporá	IPORÁ	4	28.000,00
DEP. AMILTON FILHO	EDUCAÇÃO	952	A presente emenda se justifica pela necessidade de ampliação e reforma da unidade escolar.	ANÁPOLIS	4	100.000,00
DEP. AMILTON FILHO	EDUCAÇÃO	962	A presente emenda se justifica pela necessidade da ampliação e reforma na unidade escolar citada.	ANÁPOLIS	4	100.000,00
DEP. AMILTON FILHO	EDUCAÇÃO	975	A presente emenda se justifica pela necessidade da unidade escolar em adquirir equipamentos.	ANÁPOLIS	4	50.000,00
DEP. AMILTON FILHO	EDUCAÇÃO	998	A Fanfarra Escolar surge como forma de disseminação da cultura musical e de aproximação entre a escola e a comunidade. Por isso, a presente emenda se justifica pela necessidade de manutenção e continuidade da cultura escolar, promovendo a aquisição de instrumentos.	ANÁPOLIS	4	50.000,00

CÓDIGO ORÇAMENTÁRIO: 2023 2401 12 122 1008 3139

AÇÃO: 3139 - PROJETOS E ATIVIDADES NA ÁREA DA EDUCAÇÃO, DECORRENTES DE EMENDAS PARLAMENTARES IMPOSITIVAS - LOA 2023

FONTE: 15000100

MODALID. 90

2023.2401.12.122.1008.3139.03.15000100.90
 2023.2401.12.122.1008.3139.04.15000100.90

40.868.000,00
 59.201.000,00

100.069.000,00

DEPUTADO (A)	ÁREA	EMENDA NÚMERO	OBJETO DA EMENDA - IMPOSITIVA	MUNICÍPIO	Grupo Despesa	VALOR R\$
DEP. AMILTON FILHO	EDUCAÇÃO	1006	A presente emenda se justifica pela necessidade de adquirir equipamentos para o Projeto Refazer que atende público autista.	ANÁPOLIS	4	50.000,00
DEP. AMILTON FILHO	EDUCAÇÃO	1008	A presente emenda se justifica pela realização de trabalho voltado ao público autista e pela necessidade de construção de espaço que irá proporcionar melhor qualidade e aproveitamento nas atividades desenvolvidas.	ANÁPOLIS	4	100.000,00
DEP. AMILTON FILHO	EDUCAÇÃO	1012	A presente emenda se justifica pela necessidade de aquisição de equipamentos para a unidade escolar citada.	ANÁPOLIS	4	50.000,00
DEP. AMILTON FILHO	EDUCAÇÃO	1019	A presente emenda se justifica pela necessidade de aquisição de equipamentos para a unidade escolar citada	ANÁPOLIS	4	50.000,00
DEP. AMILTON FILHO	EDUCAÇÃO	1027	A presente emenda se justifica pela necessidade de ampliação e reforma da referida unidade escolar.	ANÁPOLIS	4	100.000,00
DEP. AMILTON FILHO	EDUCAÇÃO	1034	A presente emenda se justifica pela necessidade de aquisição de equipamentos de informática.	ANÁPOLIS	4	100.000,00
DEP. AMILTON FILHO	EDUCAÇÃO	1063	A presente emenda se justifica pela necessidade de ampliação e reforma da unidade escolar citada.	ANÁPOLIS	4	100.000,00
DEP. AMILTON FILHO	EDUCAÇÃO	1066	A presente emenda se justifica pela necessidade de ampliação e reforma do playground da referida unidade escolar.	ANÁPOLIS	4	100.000,00
DEP. AMILTON FILHO	EDUCAÇÃO	1147	Implementação de playground na Escola Municipal Professora Josephina Simões, localizada na Rua 03, Qd. 11 Lt. 22 e 23, Munir Calixto.	ANÁPOLIS	4	40.000,00
DEP. AMILTON FILHO	EDUCAÇÃO	1153	Aquisição de equipamentos- datashow para a Escola Municipal Alfredo Jacomossi, localizada na R. Ns 4, s/n - Vila Norte, Anápolis - GO, 75085-150	ANÁPOLIS	4	50.000,00
DEP. AMILTON FILHO	EDUCAÇÃO	1188	Custeio para a secretaria de educação.	ÁGUA FRIA DE GOIÁS	3	150.000,00
DEP. AMILTON FILHO	EDUCAÇÃO	1196	Reforma na Escola Municipal Órfãos- Assentamento Rio Bonito A 45 Km da Sede do Município Zona Rural Cavalcante - GO CEP: 73790-000	CAVALCANTE	4	200.000,00

CÓDIGO ORÇAMENTÁRIO: 2023 2401 12 122 1008 3139

AÇÃO: 3139 - PROJETOS E ATIVIDADES NA ÁREA DA EDUCAÇÃO, DECORRENTES DE EMENDAS PARLAMENTARES IMPOSITIVAS - LOA 2023

FONTE: 15000100

MODALID. 90

2023.2401.12.122.1008.3139.03.15000100.90

40.868.000,00

100.069.000,00

2023.2401.12.122.1008.3139.04.15000100.90

59.201.000,00

DEPUTADO (A)	ÁREA	EMENDA NÚMERO	OBJETO DA EMENDA - IMPOSITIVA	MUNICÍPIO	Grupo Despesa	VALOR R\$
DEP. AMILTON FILHO	EDUCAÇÃO	1199	Aquisição de equipamentos para o Colégio Estadual Vereador Waldir José de Rezende	COCALZINHO DE GOIÁS	4	50.000,00
DEP. AMILTON FILHO	EDUCAÇÃO	1207	Emenda destinada via transferência especial	LEOPOLDO DE BULHÕES	3	100.000,00
DEP. AMILTON FILHO	EDUCAÇÃO	1209	aquisição de veículo para o Colégio Estadual Marechal Humberto de Alencar	NOVA ROMA	4	90.000,00
DEP. AMILTON FILHO	EDUCAÇÃO	1211	Aquisição de lousas digitais para salas de aula do município	OURO VERDE DE GOIÁS	4	75.000,00
DEP. AMILTON FILHO	EDUCAÇÃO	1212	Reforma da quadra da Escola Municipal Maria Vieira Lima	PETROLINA DE GOIÁS	4	100.000,00
DEP. AMILTON FILHO	EDUCAÇÃO	1331	Investimento Escola Municipal Alfredo Pedro da Silveira, localizada na R. Francisco Caetano Leal, 545, Campo Limpo de Goiás - GO, 75160-000	CAMPO LIMPO DE GOIÁS	4	100.000,00
DEP. AMILTON FILHO	EDUCAÇÃO	1354	Aquisição de material, equipamentos e insumos para o laboratório de ciências da Escola Municipal Raio de Luar, R. das Flores, 1 - Centro, Ouro Verde de Goiás - GO, 75165-000	OURO VERDE DE GOIÁS	4	75.000,00
DEP. AMILTON FILHO	EDUCAÇÃO	1358	Aquisição de aparelho de ar condicionado para a Escola Municipal Diogo Botelho, localizada na Rua Trajanópolis, Padre Bernardo - GO, 73700-000	PADRE BERNARDO	4	120.000,00
DEP. AMILTON FILHO	EDUCAÇÃO	1363	Implementação de parque infantil na Escola Municipal Diogo Botelho, localizada na Rua Trajanópolis, Padre Bernardo - GO, 73700-000	PADRE BERNARDO	4	30.000,00
DEP. AMILTON FILHO	EDUCAÇÃO	1641	Custeio para a APAE	ITAPIRAPUÁ	3	120.000,00
DEP. ANTÔNIO GOMIDE	EDUCAÇÃO	169	Reforma/Ampliação da Escola Municipal Os Pequeninos, Município de Abadiânia.	ABADIÂNIA	4	80.000,00
DEP. ANTÔNIO GOMIDE	EDUCAÇÃO	172	Custeio para atender as necessidades do INSTITUTO FEDERAL DE EDUCACAO, CIENCIA E TECNOLOGIA DE GOIAS - IFG CAMPUS ANÁPOLIS. CNPJ 10.870.883/0009-00.	ANÁPOLIS	3	30.000,00

CÓDIGO ORÇAMENTÁRIO: 2023 2401 12 122 1008 3139

AÇÃO: 3139 - PROJETOS E ATIVIDADES NA ÁREA DA EDUCAÇÃO, DECORRENTES DE EMENDAS PARLAMENTARES IMPOSITIVAS - LOA 2023

FONTE: 15000100

MODALID. 90

2023.2401.12.122.1008.3139.03.15000100.90
 2023.2401.12.122.1008.3139.04.15000100.90

40.868.000,00
 59.201.000,00

100.069.000,00

DEPUTADO (A)	ÁREA	EMENDA NÚMERO	OBJETO DA EMENDA - IMPOSITIVA	MUNICÍPIO	Grupo Despesa	VALOR R\$
DEP. ANTÔNIO GOMIDE	EDUCAÇÃO	177	Reforma/Ampliação da Escola Municipal Onélia de Oliveira, Município de Alexânia.	ALEXÂNIA	4	80.000,00
DEP. ANTÔNIO GOMIDE	EDUCAÇÃO	179	Reforma do telhado do Colégio Estadual João Gomes, Distrito de Joanópolis, Município de Anápolis.	ANÁPOLIS	3	220.000,00
DEP. ANTÔNIO GOMIDE	EDUCAÇÃO	181	Ampliação da Escola Municipal Raio de Luar, Município de Ouro Verde de Goiás.	OURO VERDE DE GOIÁS	4	80.000,00
DEP. ANTÔNIO GOMIDE	EDUCAÇÃO	189	Custeio para atender as necessidades da Escola Família Agrícola, Município de Orizona.	ORIZONA	3	50.000,00
DEP. ANTÔNIO GOMIDE	EDUCAÇÃO	191	Aquisição de um veículo para atender as necessidades da Secretaria Municipal de Educação, Município de Carmo do Rio Verde.	CARMO DO RIO VERDE	4	80.000,00
DEP. ANTÔNIO GOMIDE	EDUCAÇÃO	194	Reforma/Ampliação do CMEI Vovó Beli, Município de Ceres.	CERES	4	120.000,00
DEP. ANTÔNIO GOMIDE	EDUCAÇÃO	198	Aquisição de um veículo para atender as necessidades do Conselho Municipal de Educação, Município de Ceres.	CERES	4	80.000,00
DEP. ANTÔNIO GOMIDE	EDUCAÇÃO	207	Custeio para Secretaria Municipal de Educação, para realização de concurso na área de redação, Município de Itapuranga.	ITAPURANGA	3	50.000,00
DEP. ANTÔNIO GOMIDE	EDUCAÇÃO	213	Reforma/Ampliação do CEPI - Centro de Ensino em Período Integral Rui Barbosa, Município de Rialma.	RIALMA	4	70.000,00
DEP. ANTÔNIO GOMIDE	EDUCAÇÃO	216	Custeio destinado para atender as necessidades da Escola Família Agrícola, Município de Uirapuru.	UIRAPURU	3	50.000,00
DEP. ANTÔNIO GOMIDE	EDUCAÇÃO	251	Custeio para atender as necessidades do INSTITUTO FEDERAL DE GOIÁS - IFG CAMPUS FORMOSA. CNPJ 10.870.883/0007-30.	FORMOSA	3	80.000,00
DEP. ANTÔNIO GOMIDE	EDUCAÇÃO	253	Reforma/Ampliação do CEPI - Centro de Ensino em Período Integral Hélio Rodrigues de Queiroz, Município de Luziânia.	LUZIÂNIA	4	70.000,00

CÓDIGO ORÇAMENTÁRIO: 2023 2401 12 122 1008 3139

AÇÃO: 3139 - PROJETOS E ATIVIDADES NA ÁREA DA EDUCAÇÃO, DECORRENTES DE EMENDAS PARLAMENTARES IMPOSITIVAS - LOA 2023

FONTE: 15000100

MODALID. 90

2023.2401.12.122.1008.3139.03.15000100.90

40.868.000,00

100.069.000,00

2023.2401.12.122.1008.3139.04.15000100.90

59.201.000,00

DEPUTADO (A)	ÁREA	EMENDA NÚMERO	OBJETO DA EMENDA - IMPOSITIVA	MUNICÍPIO	Grupo Despesa	VALOR R\$
DEP. ANTÔNIO GOMIDE	EDUCAÇÃO	254	Reforma da quadra de esportes da Escola Municipal Professor Francisco Alan, Município de Planaltina.	PLANALTINA	3	60.000,00
DEP. ANTÔNIO GOMIDE	EDUCAÇÃO	255	Aquisição de equipamentos para Escola Municipal Professora Divina Lourenço de Melo Leão, Município de Valparaíso de Goiás.	VALPARAÍSO DE GOIÁS	4	15.000,00
DEP. ANTÔNIO GOMIDE	EDUCAÇÃO	256	Aquisição de equipamentos para Escola Municipal Madre Paulina, Município de Valparaíso de Goiás.	VALPARAÍSO DE GOIÁS	4	15.000,00
DEP. ANTÔNIO GOMIDE	EDUCAÇÃO	258	Aquisição de equipamentos para Escola Municipal Natielly Laynon Alves Nunes, Município de Valparaíso de Goiás.	VALPARAÍSO DE GOIÁS	4	20.000,00
DEP. ANTÔNIO GOMIDE	EDUCAÇÃO	260	Aquisição de equipamentos para o CMEI Antônio Carlos Assis, Município de Valparaíso de Goiás.	VALPARAÍSO DE GOIÁS	4	15.000,00
DEP. ANTÔNIO GOMIDE	EDUCAÇÃO	261	Aquisição de equipamentos para Escola Municipal Santa Rita, Município de Valparaíso de Goiás.	VALPARAÍSO DE GOIÁS	4	15.000,00
DEP. ANTÔNIO GOMIDE	EDUCAÇÃO	262	Aquisição de equipamentos para Escola Municipal Avelino Jové de Abreu, Município de Valparaíso de Goiás.	VALPARAÍSO DE GOIÁS	4	15.000,00
DEP. ANTÔNIO GOMIDE	EDUCAÇÃO	263	Aquisição de equipamentos para o CMEI Mestre Sabá, Município de Valparaíso de Goiás.	VALPARAÍSO DE GOIÁS	4	15.000,00
DEP. ANTÔNIO GOMIDE	EDUCAÇÃO	264	Aquisição de equipamentos para Escola Municipal Valparaíso I-E, Município de Valparaíso de Goiás.	VALPARAÍSO DE GOIÁS	4	15.000,00
DEP. ANTÔNIO GOMIDE	EDUCAÇÃO	266	Aquisição de equipamentos para Escola Municipal Araruama, Município de Valparaíso de Goiás.	VALPARAÍSO DE GOIÁS	4	15.000,00
DEP. ANTÔNIO GOMIDE	EDUCAÇÃO	267	Aquisição de equipamentos para Escola Municipal Elvis Cavalcante de Andrade, Município de Valparaíso de Goiás.	VALPARAÍSO DE GOIÁS	4	10.000,00
DEP. ANTÔNIO GOMIDE	EDUCAÇÃO	320	Reforma/Ampliação da Escola Municipal Vespasiano da Costa Ferreira, Município de Leopoldo de Bulhões.	LEOPOLDO DE BULHÕES	4	50.000,00

CÓDIGO ORÇAMENTÁRIO: 2023 2401 12 122 1008 3139

AÇÃO: 3139 - PROJETOS E ATIVIDADES NA ÁREA DA EDUCAÇÃO, DECORRENTES DE EMENDAS PARLAMENTARES IMPOSITIVAS - LOA 2023

FONTE: 15000100

MODALID. 90

2023.2401.12.122.1008.3139.03.15000100.90
 2023.2401.12.122.1008.3139.04.15000100.90

40.868.000,00
 59.201.000,00

100.069.000,00

DEPUTADO (A)	ÁREA	EMENDA NÚMERO	OBJETO DA EMENDA - IMPOSITIVA	MUNICÍPIO	Grupo Despesa	VALOR R\$
DEP. ANTÔNIO GOMIDE	EDUCAÇÃO	589	Reforma/Ampliação da Escola Municipal Santo Antônio, no povoado de Santo Antônio, Município de Pirenópolis.	PIRENÓPOLIS	4	100.000,00
DEP. ANTÔNIO GOMIDE	EDUCAÇÃO	596	Custeio destinado para atender as necessidades da Secretaria Municipal de Educação, Município de Baliza.	BALIZA	3	100.000,00
DEP. ANTÔNIO GOMIDE	EDUCAÇÃO	610	Reforma/Ampliação do Núcleo Infantil Dona Carolina, Município de Iporá.	IPORÁ	4	100.000,00
DEP. ANTÔNIO GOMIDE	EDUCAÇÃO	629	Aquisição de equipamentos para o Colégio Estadual Padre Nestor Maranhão Arzola, Município de Buriti Alegre.	BURITI ALEGRE	4	70.000,00
DEP. ANTÔNIO GOMIDE	EDUCAÇÃO	631	Reforma/Ampliação da Escola Municipal Maria Ignes, Município de Quirinópolis.	QUIRINÓPOLIS	4	50.000,00
DEP. ANTÔNIO GOMIDE	EDUCAÇÃO	635	Construção de um vestiário no Colégio Estadual Presidente Costa e Silva, Município de São Simão.	SÃO SIMÃO	4	30.000,00
DEP. ANTÔNIO GOMIDE	EDUCAÇÃO	639	Reforma/Ampliação da Escola Municipal de Ensino Fundamental Areno Martins Viera, Município de Rio Verde.	RIO VERDE	4	60.000,00
DEP. ANTÔNIO GOMIDE	EDUCAÇÃO	650	Reforma/Ampliação da Escola Municipal Ari Caetano da Costa, Município de Aparecida de Goiânia.	APARECIDA DE GOIÂNIA	4	100.000,00
DEP. ANTÔNIO GOMIDE	EDUCAÇÃO	663	Aquisição de equipamentos para Escola Municipal Professora D'Alka Leles, Município de Goiânia.	GOIÂNIA	4	100.000,00
DEP. ANTÔNIO GOMIDE	EDUCAÇÃO	716	Aquisição de equipamentos de informática para o CEPI - Centro de Ensino em Período Integral Júlio Moreira de Moura, Município de Damianópolis.	DAMIANÓPOLIS	4	25.000,00
DEP. ANTÔNIO GOMIDE	EDUCAÇÃO	719	Reforma/Ampliação do Colégio Estadual Sebastião Moreira da Silveira, Município de Mambaí.	MAMBAÍ	4	50.000,00
DEP. ANTÔNIO GOMIDE	EDUCAÇÃO	729	Reforma/Ampliação do CMEI - Centro Municipal de Educação Infantil "Menino Jesus" no Município de Niquelândia.	NIQUELÂNDIA	4	150.000,00

CÓDIGO ORÇAMENTÁRIO: 2023 2401 12 122 1008 3139

AÇÃO: 3139 - PROJETOS E ATIVIDADES NA ÁREA DA EDUCAÇÃO, DECORRENTES DE EMENDAS PARLAMENTARES IMPOSITIVAS - LOA 2023

FONTE: 15000100

MODALID. 90

2023.2401.12.122.1008.3139.03.15000100.90
 2023.2401.12.122.1008.3139.04.15000100.90

40.868.000,00
 59.201.000,00

100.069.000,00

DEPUTADO (A)	ÁREA	EMENDA NÚMERO	OBJETO DA EMENDA - IMPOSITIVA	MUNICÍPIO	Grupo Despesa	VALOR R\$
DEP. ANTÔNIO GOMIDE	EDUCAÇÃO	731	Custeio para atender as necessidades da Secretaria Municipal de Educação, Município de Niquelândia.	NIQUELÂNDIA	3	50.000,00
DEP. ANTÔNIO GOMIDE	EDUCAÇÃO	732	Custeio para atender as necessidades da Secretaria Municipal de Educação, Município de São Miguel do Araguaia.	SÃO MIGUEL DO ARAGUAIA	3	60.000,00
DEP. ANTÔNIO GOMIDE	EDUCAÇÃO	739	Custeio para atender as necessidades do CEPI - Centro de Ensino em Período Integral Professor Adalberto Sobrinho de Souza, Município de Aurilândia.	AURILÂNDIA	3	50.000,00
DEP. ANTÔNIO GOMIDE	EDUCAÇÃO	741	Aquisição de um veículo para atender as necessidades do Colégio Estadual Alfredo Nasser, Município de Novo Brasil.	NOVO BRASIL	4	80.000,00
DEP. ANTÔNIO GOMIDE	EDUCAÇÃO	743	Custeio para atender as necessidades da Secretaria Municipal de Educação, Município de Palmeiras de Goiás.	PALMEIRAS DE GOIÁS	3	200.000,00
DEP. ANTÔNIO GOMIDE	EDUCAÇÃO	745	Aquisição de equipamentos para Escola Municipal Padre Pelágio, Município de Santa Bárbara de Goiás.	SANTA BÁRBARA DE GOIÁS	4	50.000,00
DEP. ANTÔNIO GOMIDE	EDUCAÇÃO	747	Reforma/Ampliação da Escola Municipal Raio de Sol, Município de Ipameri.	IPAMERI	4	50.000,00
DEP. ANTÔNIO GOMIDE	EDUCAÇÃO	760	Construção/Ampliação de uma sala para biblioteca no Colégio Estadual Melquíades Victor de Oliveira, Município de Aragarças.	ARAGARÇAS	4	100.000,00
DEP. BRUNO PEIXOTO	EDUCAÇÃO	954	CUSTEIO DESTINADO DESENVOLVIMENTO DE AÇÕES PEDAGÓGICAS E UNIVERSALIZAÇÃO DO ENSINO DA SECRETARIA MUNICIPAL DE EDUCAÇÃO.	AMORINÓPOLIS	3	250.000,00
DEP. BRUNO PEIXOTO	EDUCAÇÃO	955	CUSTEIO DESTINADO DESENVOLVIMENTO DE AÇÕES PEDAGÓGICAS E UNIVERSALIZAÇÃO DO ENSINO DA SECRETARIA MUNICIPAL DE EDUCAÇÃO.	BURITI ALEGRE	3	350.000,00
DEP. BRUNO PEIXOTO	EDUCAÇÃO	959	INVESTIMENTO EM CONSTRUÇÃO, AMPLIAÇÃO, REFORMA E ADEQUAÇÃO DE UNIDADES ESCOLARES E PRÉDIOS PÚBLICOS DAS UNIDADES DA SECRETARIA MUNICIPAL DE EDUCAÇÃO.	GOIANDIRA	4	250.000,00
DEP. BRUNO PEIXOTO	EDUCAÇÃO	960	INVESTIMENTO EM CONSTRUÇÃO, AMPLIAÇÃO, REFORMA E ADEQUAÇÃO DE UNIDADES ESCOLARES E PRÉDIOS PÚBLICOS DAS UNIDADES DA SECRETARIA MUNICIPAL DE EDUCAÇÃO.	NIQUELÂNDIA	4	350.000,00

CÓDIGO ORÇAMENTÁRIO: 2023 2401 12 122 1008 3139

AÇÃO: 3139 - PROJETOS E ATIVIDADES NA ÁREA DA EDUCAÇÃO, DECORRENTES DE EMENDAS PARLAMENTARES IMPOSITIVAS - LOA 2023

FONTE: 15000100

MODALID. 90

2023.2401.12.122.1008.3139.03.15000100.90
2023.2401.12.122.1008.3139.04.15000100.90

40.868.000,00
59.201.000,00

100.069.000,00

DEPUTADO (A)	ÁREA	EMENDA NÚMERO	OBJETO DA EMENDA - IMPOSITIVA	MUNICÍPIO	Grupo Despesa	VALOR R\$
DEP. BRUNO PEIXOTO	EDUCAÇÃO	961	INVESTIMENTO EM CONSTRUÇÃO, AMPLIAÇÃO, REFORMA E ADEQUAÇÃO DE UNIDADES ESCOLARES E PRÉDIOS PÚBLICOS DAS UNIDADES DA SECRETARIA MUNICIPAL DE EDUCAÇÃO.	PADRE BERNARDO	4	266.000,00
DEP. BRUNO PEIXOTO	EDUCAÇÃO	965	INVESTIMENTO EM CONSTRUÇÃO, AMPLIAÇÃO, REFORMA E ADEQUAÇÃO DE UNIDADES ESCOLARES E PRÉDIOS PÚBLICOS DAS UNIDADES DA SECRETARIA MUNICIPAL DE EDUCAÇÃO.	PETROLINA DE GOIÁS	4	200.000,00
DEP. BRUNO PEIXOTO	EDUCAÇÃO	966	INVESTIMENTO EM CONSTRUÇÃO, AMPLIAÇÃO, REFORMA E ADEQUAÇÃO DE UNIDADES ESCOLARES E PRÉDIOS PÚBLICOS DAS UNIDADES DA SECRETARIA MUNICIPAL DE EDUCAÇÃO.	PIRANHAS	4	200.000,00
DEP. BRUNO PEIXOTO	EDUCAÇÃO	968	INVESTIMENTO EM CONSTRUÇÃO, AMPLIAÇÃO, REFORMA E ADEQUAÇÃO DO COLÉGIO ESTADUAL MANOEL DE OLIVEIRA PENNA. CNPJ: 00.712.891/0001-09	GUARINOS	4	50.000,00
DEP. BRUNO PEIXOTO	EDUCAÇÃO	972	INVESTIMENTO EM CONSTRUÇÃO, AMPLIAÇÃO, REFORMA E ADEQUAÇÃO DA ESCOLA ESTADUAL DE MANDINÓPOLIS - DISTRITO DE GUARINOS. CNPJ: 00.712.892/0001-53	GUARINOS	4	50.000,00
DEP. BRUNO PEIXOTO	EDUCAÇÃO	973	AQUISIÇÃO DE 01 VEICULO VAN PARA ATENDER AS DEMANDAS DA SECRETARIA MUNICIPAL DE EDUCAÇÃO.	NOVA AURORA	4	250.000,00
DEP. BRUNO PEIXOTO	EDUCAÇÃO	974	INVESTIMENTO EM CONSTRUÇÃO, AMPLIAÇÃO, REFORMA E ADEQUAÇÃO DE UNIDADES ESCOLARES E PRÉDIOS PÚBLICOS DAS UNIDADES DA SECRETARIA MUNICIPAL DE EDUCAÇÃO.	SÃO MIGUEL DO PASSA QUATRO	4	250.000,00
DEP. BRUNO PEIXOTO	EDUCAÇÃO	976	INVESTIMENTO EM CONSTRUÇÃO, AMPLIAÇÃO, REFORMA E ADEQUAÇÃO DE UNIDADES ESCOLARES E PRÉDIOS PÚBLICOS DAS UNIDADES DA SECRETARIA MUNICIPAL DE EDUCAÇÃO, ESPECIFICADAMENTE CONSTRUÇÃO DE CENTRO CULTURAL.	SANTO ANTÔNIO DE GOIÁS	4	250.000,00
DEP. CAIRO SALIM	EDUCAÇÃO	1227	Reforma/ampliação da Escola Municipal Sabino Mamédio, situado na Rua Alcedino Moreira, Vila Mutirão, CEP: 76135-000, Moiporá - GO, conforme plano de trabalho a ser apresentado pela Gestão Municipal beneficiada.	MOIPORÁ	4	300.000,00
DEP. CAIRO SALIM	EDUCAÇÃO	1298	Reforma/Ampliação da Escola Municipal Rural Professor Dionésio Alves de Souza, situada no Assentamento Vale do Bijuí, no município de Campinaçu - GO, conforme plano de trabalho a ser apresentado pela Gestão Municipal beneficiada.	CAMPINAÇU	4	500.000,00
DEP. CAIRO SALIM	EDUCAÇÃO	1338	Aquisição de veículo para ser utilizado na área da educação, conforme plano de trabalho apresentado pela faculdade Unifimes, inscrita com CNPJ sob o nº: 01.465.988/0001-27, localizada no município de Mineiros - GO.	MINEIROS	4	100.000,00
DEP. CAIRO SALIM	EDUCAÇÃO	1400	Aquisição de veículo para ser utilizado na área da educação, conforme plano de trabalho apresentado pela Gestão Municipal beneficiada.	CAMPOS BELOS	4	150.000,00

CÓDIGO ORÇAMENTÁRIO: 2023 2401 12 122 1008 3139

AÇÃO: 3139 - PROJETOS E ATIVIDADES NA ÁREA DA EDUCAÇÃO, DECORRENTES DE EMENDAS PARLAMENTARES IMPOSITIVAS - LOA 2023

FONTE: 15000100

MODALID. 90

2023.2401.12.122.1008.3139.03.15000100.90

40.868.000,00

100.069.000,00

2023.2401.12.122.1008.3139.04.15000100.90

59.201.000,00

DEPUTADO (A)	ÁREA	EMENDA NÚMERO	OBJETO DA EMENDA - IMPOSITIVA	MUNICÍPIO	Grupo Despesa	VALOR R\$
DEP. CAIRO SALIM	EDUCAÇÃO	1425	Destinação de recursos financeiros para custeio na área da educação, conforme plano de trabalho a ser apresentado pela Gestão Municipal beneficiada.	CRISTIANÓPOLIS	3	600.000,00
DEP. CAIRO SALIM	EDUCAÇÃO	1458	Construção de ginásio/quadra poliesportiva no CMEI Professora Dalva - Escola Municipal São Sebastião, no município de Indiará - Go. conforme plano de trabalho a ser apresentado pela Gestão Municipal beneficiada.	INDIARA	4	200.000,00
DEP. CAIRO SALIM	EDUCAÇÃO	1592	Destinação de recursos para construção de unidade escolar, conforme plano de trabalho a ser apresentado pela Gestão Municipal beneficiada.	PALMELO	4	1.000.000,00
DEP. CAIRO SALIM	EDUCAÇÃO	1603	Aquisição de veículo para ser utilizado na área da educação, conforme plano de trabalho apresentado pela Gestão Municipal beneficiada.	EDÉIA	4	100.000,00
DEP. CHARLES BENTO	EDUCAÇÃO	1506	Custeio para a área da educação.	BRITÂNIA	3	100.000,00
DEP. CHARLES BENTO	EDUCAÇÃO	1534	Escola Municipal Núcleo Educacional União.	SÃO MIGUEL DO PASSA QUATRO	3	100.000,00
DEP. CHARLES BENTO	EDUCAÇÃO	1539	Custeio para o município.	SANTA BÁRBARA DE GOIÁS	3	300.000,00
DEP. CHARLES BENTO	EDUCAÇÃO	1553	Custeio para a Escola	PETROLINA DE GOIÁS	3	50.000,00
DEP. CHARLES BENTO	EDUCAÇÃO	1554	Colégio Estadual Verany Machado	GOIÂNIA	3	35.000,00
DEP. CHARLES BENTO	EDUCAÇÃO	1555	Colégio Estadual Olavo Bilac	GOIÂNIA	3	35.000,00
DEP. CHARLES BENTO	EDUCAÇÃO	1556	Colégio Estadual Amália Hermano	GOIÂNIA	3	35.000,00
DEP. CHARLES BENTO	EDUCAÇÃO	1557	Colégio Balneário Meia Ponte	GOIÂNIA	3	35.000,00

CÓDIGO ORÇAMENTÁRIO: 2023 2401 12 122 1008 3139

FONTE: 15000100

MODALID. 90

AÇÃO: 3139 - PROJETOS E ATIVIDADES NA ÁREA DA EDUCAÇÃO, DECORRENTES DE EMENDAS PARLAMENTARES IMPOSITIVAS - LOA 2023

2023.2401.12.122.1008.3139.03.15000100.90

40.868.000,00

100.069.000,00

2023.2401.12.122.1008.3139.04.15000100.90

59.201.000,00

DEPUTADO (A)	ÁREA	EMENDA NÚMERO	OBJETO DA EMENDA - IMPOSITIVA	MUNICÍPIO	Grupo Despesa	VALOR R\$
DEP. CHARLES BENTO	EDUCAÇÃO	1558	CEPI Jayme Câmara	GOIÂNIA	3	35.000,00
DEP. CHARLES BENTO	EDUCAÇÃO	1559	Colégio Estadual Albert Sabin	GOIÂNIA	3	35.000,00
DEP. CHARLES BENTO	EDUCAÇÃO	1560	CEPI Castro Alves	GOIÂNIA	3	35.000,00
DEP. CHARLES BENTO	EDUCAÇÃO	1561	Colégio Estadual Severiano de Araújo	GOIÂNIA	3	70.000,00
DEP. CHARLES BENTO	EDUCAÇÃO	1565	Colégio Estadual Professor Vitor José de Araújo	GOIÂNIA	3	35.000,00
DEP. CHARLES BENTO	EDUCAÇÃO	1566	CEPI Francisco Maria Dantas	GOIÂNIA	3	35.000,00
DEP. CHARLES BENTO	EDUCAÇÃO	1567	Colégio Estadual Sólton Amaral	GOIÂNIA	3	35.000,00
DEP. CHARLES BENTO	EDUCAÇÃO	1568	Colégio Estadual Edmundo Rocha	GOIÂNIA	3	35.000,00
DEP. CHARLES BENTO	EDUCAÇÃO	1569	Colégio Edmundo Pinheiro de Abreu	GOIÂNIA	3	70.000,00
DEP. CHARLES BENTO	EDUCAÇÃO	1570	CEPI Ary Ribeiro Valadão Filho	GOIÂNIA	3	70.000,00
DEP. CHARLES BENTO	EDUCAÇÃO	1571	CEPI Domingos Batista de Abreu	GOIÂNIA	3	70.000,00
DEP. CHARLES BENTO	EDUCAÇÃO	1573	Colégio Estadual Robinho Martins de Azevedo	GOIÂNIA	3	35.000,00

CÓDIGO ORÇAMENTÁRIO: 2023 2401 12 122 1008 3139

AÇÃO: 3139 - PROJETOS E ATIVIDADES NA ÁREA DA EDUCAÇÃO, DECORRENTES DE EMENDAS PARLAMENTARES IMPOSITIVAS - LOA 2023

FONTE: 15000100

MODALID. 90

2023.2401.12.122.1008.3139.03.15000100.90
 2023.2401.12.122.1008.3139.04.15000100.90

40.868.000,00
 59.201.000,00

100.069.000,00

DEPUTADO (A)	ÁREA	EMENDA NÚMERO	OBJETO DA EMENDA - IMPOSITIVA	MUNICÍPIO	Grupo Despesa	VALOR R\$
DEP. CHARLES BENTO	EDUCAÇÃO	1574	Colégio Estadual Sebastião Alves de Souza	GOIÂNIA	3	35.000,00
DEP. CHARLES BENTO	EDUCAÇÃO	1575	CEPI Ismael Silva de Jesus	GOIÂNIA	3	70.000,00
DEP. CHARLES BENTO	EDUCAÇÃO	1580	Colégio Estadual João Bênnio.	GOIÂNIA	3	35.000,00
DEP. CHARLES BENTO	EDUCAÇÃO	1583	Colégio Estadual Nazir Safatle	GOIÂNIA	3	35.000,00
DEP. CHARLES BENTO	EDUCAÇÃO	1648	Custeio para a área da Educação do município.	ITAUÇU	3	1.300.000,00
DEP. CHARLES BENTO	EDUCAÇÃO	1650	Centro de Ensino em Período Integral de Aplicação.	IPORÁ	3	100.000,00
DEP. CHARLES BENTO	EDUCAÇÃO	1657	Conclusão das obras do CMEI do Jardim Imperial.	URUAÇU	4	300.000,00
DEP. CHARLES BENTO	EDUCAÇÃO	1658	Custeio para a educação.	MOSSÂMEDES	3	200.000,00
DEP. CHARLES BENTO	EDUCAÇÃO	1691	Aquisição de materiais esportivos.	GOIANIRA	3	100.000,00
DEP. CHARLES BENTO	EDUCAÇÃO	1704	Reforma do colégio Estadual CEPI Brasil.	CÓRREGO DO OURO	3	96.000,00
DEP. CHICO KGL	EDUCAÇÃO	514	TAL REFORMA TRARÁ MAIS CONFORTO PARA OS ALUNOS E PROFESSORES BEM COMO PROMOVERA MAIOR QUALIDADE DE ENSINO	EDÉIA	4	150.000,00
DEP. CHICO KGL	EDUCAÇÃO	1408	RECURSO SERÁ DE MUITO PROVEITO PARA A REDE ESTADUAL DE EDUCAÇÃO NO MUNICIPIO DE INDIARA, PROMOVENTO MAIOR QUALIDADE DE ENSINO E CONFORTO PARA OS ALUNOS.	INDIARA	3	100.000,00

CÓDIGO ORÇAMENTÁRIO: 2023 2401 12 122 1008 3139

AÇÃO: 3139 - PROJETOS E ATIVIDADES NA ÁREA DA EDUCAÇÃO, DECORRENTES DE EMENDAS PARLAMENTARES IMPOSITIVAS - LOA 2023

FONTE: 15000100

MODALID. 90

2023.2401.12.122.1008.3139.03.15000100.90
 2023.2401.12.122.1008.3139.04.15000100.90

40.868.000,00
 59.201.000,00

100.069.000,00

DEPUTADO (A)	ÁREA	EMENDA NÚMERO	OBJETO DA EMENDA - IMPOSITIVA	MUNICÍPIO	Grupo Despesa	VALOR R\$
DEP. CHICO KGL	EDUCAÇÃO	1422	TAL RECURSO SERA APLICADO EM UMA DEMANDA ANTIGA DOS PROFISSIONAIS DA AREA DE EDUCAÇÃO NO MUNICÍPIO DE RIO VERDE	RIO VERDE	4	161.000,00
DEP. CHICO KGL	EDUCAÇÃO	1432	TAL RECURSO SERÁ DE MUITA VALIA PARA OS ALUNOS E OS PROFISSIONAIS DA AREA DE EDUCAÇÃO NO MUNICÍPIO DE CASTELÂNDIA - GO	CASTELÂNDIA	3	150.000,00
DEP. CHICO KGL	EDUCAÇÃO	1440	ATENDENDO A UMA DEMANDA ANTIGA DOS PROFISSIONAIS DA EDUCAÇÃO DE SANTO ANTONIO DA BARRA, ESTE RECURSO AJUDARA NOS TRABALHOS DESEMPENHADOS POR ESTA IMPORTANTE PASTA.	SANTO ANTÔNIO DA BARRA	4	110.000,00
DEP. CHICO KGL	EDUCAÇÃO	1443	ATENDENDO A UMA DEMANDA DOS PROFISSIONAIS DA EDUCAÇÃO, ESTE RECURSO SERA DE MUITA VALIA PARA OS ALUNOS DA REDE MUNICIPAL DE ENSINO	SANTO ANTÔNIO DA BARRA	4	60.000,00
DEP. CHICO KGL	EDUCAÇÃO	1490	TAL RECURSO SERÁ DE MUITA VALIA PARA CONTINUAÇÃO DE UM TRABALHO IMPORTANTE PRESTADO PELA ENTIDADE EM QUESTAO	RIO VERDE	3	200.000,00
DEP. CHICO KGL	EDUCAÇÃO	1528	TAL RECURSO SERA DE GRANDE IMPORTANCIA PARA OS PROFISSIONAIS E ALUNOS DA REFERIDA ENTIDADE	RIO VERDE	4	100.000,00
DEP. CHICO KGL	EDUCAÇÃO	1540	RECURSO QUE TRARÁ MAIS CONFORTO E PROMOVERÁ MELHORIAS NA EDUCAÇÃO.	RIO VERDE	3	70.000,00
DEP. CHICO KGL	EDUCAÇÃO	1623	tal recurso deve promover melhorias na rede de ensino municipal.	SANTA RITA DO ARAGUAIA	3	200.000,00
DEP. CHICO KGL	EDUCAÇÃO	1802	TAL RECURSO TRARÁ MAIOR DESENVOLVIMENTO PARA OS ALUNOS E INICIALIZAÇÃO ESPORTIVA, BEM COMO TRARÁ LAZER E QUALIDADE DE VIDA A TODA A POPULAÇÃO DE PLANALTINA	PLANALTINA	4	240.000,00
DEP. CLÁUDIO MEIRELLES	EDUCAÇÃO	1393	O município de Maurilândia atende crianças e jovens da área Urbana e rural, necessitando de constantes investimentos para aprimoramento de suas práticas e melhor atender o público alvo. Neste sentido, esse recurso destinado, auxiliará na oferta de uma educação de melhor qualidade.	MAURILÂNDIA	3	450.000,00
DEP. CORONEL ADAILTON	EDUCAÇÃO	50	Melhoria no ensino/aprendizagem do corpo discente daquela unidade escolar.	ALEXÂNIA	4	100.000,00
DEP. CORONEL ADAILTON	EDUCAÇÃO	51	Oferecer melhores condições de trabalho para a comunidade escolar e ainda melhoria no conforto para os alunos.	GOIÂNIA	4	80.000,00

CÓDIGO ORÇAMENTÁRIO: 2023 2401 12 122 1008 3139

AÇÃO: 3139 - PROJETOS E ATIVIDADES NA ÁREA DA EDUCAÇÃO, DECORRENTES DE EMENDAS PARLAMENTARES IMPOSITIVAS - LOA 2023

FONTE: 15000100

MODALID. 90

2023.2401.12.122.1008.3139.03.15000100.90
 2023.2401.12.122.1008.3139.04.15000100.90

40.868.000,00
 59.201.000,00

100.069.000,00

DEPUTADO (A)	ÁREA	EMENDA NÚMERO	OBJETO DA EMENDA - IMPOSITIVA	MUNICÍPIO	Grupo Despesa	VALOR R\$
DEP. CORONEL ADAILTON	EDUCAÇÃO	52	Oferecer melhoria nas condições de ensino da comunidade escolar.	GOIÂNIA	3	70.000,00
DEP. CORONEL ADAILTON	EDUCAÇÃO	54	Tornar as aulas mais atrativas com a consequente melhoria no ensino/aprendizagem do corpo discente daquela unidade escolar.	ABADIÂNIA	4	100.000,00
DEP. CORONEL ADAILTON	EDUCAÇÃO	55	Melhora na estrutura predial da escola para preservação do patrimônio público e para melhor receber os estudantes.	ITABERAÍ	4	100.000,00
DEP. CORONEL ADAILTON	EDUCAÇÃO	57	Melhora na estrutura predial da escola para preservação do patrimônio público e para melhor receber os estudantes.	TRINDADE	4	150.000,00
DEP. CORONEL ADAILTON	EDUCAÇÃO	59	Melhorar as condições das instalações físicas do colégio para preservação do patrimônio público, visando melhor atender a comunidade escolar.	ANÁPOLIS	3	100.000,00
DEP. CORONEL ADAILTON	EDUCAÇÃO	61	Oferecer melhoria nas condições de trabalho, comodidade e conforto dos professores.	QUIRINÓPOLIS	3	100.000,00
DEP. CORONEL ADAILTON	EDUCAÇÃO	83	Oferecer melhoria nas condições de trabalho, comodidade e conforto dos professores.	RIO VERDE	4	100.000,00
DEP. CORONEL ADAILTON	EDUCAÇÃO	110	Oferecer melhoria nas condições de ensino da comunidade escolar.	NERÓPOLIS	3	50.000,00
DEP. CORONEL ADAILTON	EDUCAÇÃO	113	Incentivar atividade artística e cultural dos discentes.	NERÓPOLIS	4	30.000,00
DEP. CORONEL ADAILTON	EDUCAÇÃO	118	Necessidade de fazer a substituição das janelas devido o desgaste natural sofrido com o passar do tempo, visando oferecer melhoria no conforto ao corpo docente e discente da Unidade Escolar.	SÃO LUÍS DE MONTES BELOS	3	100.000,00
DEP. CORONEL ADAILTON	EDUCAÇÃO	119	Melhorar as condições de acessibilidade e a segurança da Unidade Escolar.	ANÁPOLIS	4	150.000,00
DEP. CORONEL ADAILTON	EDUCAÇÃO	120	Melhorar as condições no preparo da alimentação do corpo discente.	TRINDADE	4	100.000,00

CÓDIGO ORÇAMENTÁRIO: 2023 2401 12 122 1008 3139

AÇÃO: 3139 - PROJETOS E ATIVIDADES NA ÁREA DA EDUCAÇÃO, DECORRENTES DE EMENDAS PARLAMENTARES IMPOSITIVAS - LOA 2023

FONTE: 15000100

MODALID. 90

2023.2401.12.122.1008.3139.03.15000100.90

40.868.000,00

100.069.000,00

2023.2401.12.122.1008.3139.04.15000100.90

59.201.000,00

DEPUTADO (A)	ÁREA	EMENDA NÚMERO	OBJETO DA EMENDA - IMPOSITIVA	MUNICÍPIO	Grupo Despesa	VALOR R\$
DEP. CORONEL ADAILTON	EDUCAÇÃO	122	Melhorar as condições das instalações físicas do colégio para preservação do patrimônio público, visando melhor atender a comunidade escolar.	GOIÂNIA	4	100.000,00
DEP. CORONEL ADAILTON	EDUCAÇÃO	123	Tornar as aulas mais atrativas com a consequente melhoria no ensino/aprendizagem do corpo discente daquela unidade escolar.	CIDADE DE GOIÁS	4	100.000,00
DEP. CORONEL ADAILTON	EDUCAÇÃO	124	Ampliação do parquinho infantil na creche Dona Maria Cardoso no município de Faina	FAINA	4	40.000,00
DEP. CORONEL ADAILTON	EDUCAÇÃO	125	Melhorar o atendimento dos discentes durante o lanche escolar.	CALDAS NOVAS	4	80.000,00
DEP. CORONEL ADAILTON	EDUCAÇÃO	126	Incentivar atividade artística e cultural dos discentes.	CALDAS NOVAS	4	70.000,00
DEP. CORONEL ADAILTON	EDUCAÇÃO	132	Melhorar as condições das instalações físicas do colégio para preservação do patrimônio público, visando melhor atender a comunidade escolar.	APARECIDA DE GOIÂNIA	4	100.000,00
DEP. CORONEL ADAILTON	EDUCAÇÃO	134	Oferecer melhoria nas condições de ensino da comunidade escolar.	APARECIDA DE GOIÂNIA	4	50.000,00
DEP. CORONEL ADAILTON	EDUCAÇÃO	138	Investimento para aquisição de veículo a ser utilizado no serviço público da secretaria municipal de educação, visando a melhoria na qualidade da prestação dos serviços aos alunos e professores.	INACIOLÂNDIA	4	85.000,00
DEP. CORONEL ADAILTON	EDUCAÇÃO	142	Melhora na estrutura predial da escola preservando o patrimônio público, bem como oferecer melhores condições de atender a comunidade escolar.	HIDROLÂNDIA	4	100.000,00
DEP. CORONEL ADAILTON	EDUCAÇÃO	146	Investimento para aquisição um veículo a ser utilizado no serviço público da secretária municipal da educação.	DAMOLÂNDIA	4	80.000,00
DEP. CORONEL ADAILTON	EDUCAÇÃO	154	Melhorar as condições das instalações físicas do colégio para preservação do patrimônio público, visando melhor atender a comunidade escolar.	IPORÁ	4	100.000,00
DEP. CORONEL ADAILTON	EDUCAÇÃO	156	Melhorar as condições das instalações físicas do colégio para preservação do patrimônio público, visando melhor atender a comunidade escolar.	GOIÂNIA	4	100.000,00

CÓDIGO ORÇAMENTÁRIO: 2023 2401 12 122 1008 3139

AÇÃO: 3139 - PROJETOS E ATIVIDADES NA ÁREA DA EDUCAÇÃO, DECORRENTES DE EMENDAS PARLAMENTARES IMPOSITIVAS - LOA 2023

FONTE: 15000100

MODALID. 90

2023.2401.12.122.1008.3139.03.15000100.90
 2023.2401.12.122.1008.3139.04.15000100.90

40.868.000,00
 59.201.000,00

100.069.000,00

DEPUTADO (A)	ÁREA	EMENDA NÚMERO	OBJETO DA EMENDA - IMPOSITIVA	MUNICÍPIO	Grupo Despesa	VALOR R\$
DEP. CORONEL ADAILTON	EDUCAÇÃO	157	Investimento para aquisição de computadores objetivando implantar o laboratório de informática da Escola Municipal Menino de Jesus.	JESÚPOLIS	4	100.000,00
DEP. CORONEL ADAILTON	EDUCAÇÃO	166	Oferecer condições de conforto aos alunos durante a merenda escolar. Ter um espaço que possibilite a realização dos eventos inerentes as atividade da Unidade Escolar.	MORRINHOS	4	100.000,00
DEP. CORONEL ADAILTON	EDUCAÇÃO	190	Melhorar as condições das instalações físicas do colégio para preservação do patrimônio público, visando melhor atender a comunidade escolar.	ANÁPOLIS	4	100.000,00
DEP. CORONEL ADAILTON	EDUCAÇÃO	202	Investimento para aquisição de equipamentos e mobiliários para escola municipal Mundo Mágico.	SANTA ROSA DE GOIÁS	4	50.000,00
DEP. CORONEL ADAILTON	EDUCAÇÃO	210	Melhorar as condições das instalações físicas do colégio para preservação do patrimônio público, visando melhor atender a comunidade escolar.	TRINDADE	4	100.000,00
DEP. CORONEL ADAILTON	EDUCAÇÃO	243	Transporte de professores e alunos durante apresentações da banda de música, bem como ser utilizada por policiais militares integrantes do Comando de Ensino da Polícia Militar - CEPM durante visitas técnicas de apoio pedagógico e administrativo nas 64 Unidades dos Colégios Estaduais da Polícia Militar.	ANÁPOLIS	4	330.000,00
DEP. CORONEL ADAILTON	EDUCAÇÃO	244	Melhoria das condições de atendimento da comunidade escolar.	POSSE	4	100.000,00
DEP. CORONEL ADAILTON	EDUCAÇÃO	245	Oferecer melhoria nas condições de ensino da comunidade escolar.	APARECIDA DE GOIÂNIA	3	50.000,00
DEP. CORONEL ADAILTON	EDUCAÇÃO	306	Custeio para realizar obra de reforma e ampliação na Escola Municipal Militarizada Profº Vinadir Alves Ferreira.	TEREZÓPOLIS DE GOIÁS	4	150.000,00
DEP. CORONEL ADAILTON	EDUCAÇÃO	347	Melhoria do colégio para atender a comunidade escolar.	PALMEIRAS DE GOIÁS	4	100.000,00
DEP. CORONEL ADAILTON	EDUCAÇÃO	349	Melhorar as condições das instalações físicas do colégio para preservação do patrimônio público, visando melhor atender a comunidade escolar.	ANÁPOLIS	4	100.000,00
DEP. CORONEL ADAILTON	EDUCAÇÃO	350	Melhorar as condições de segurança energética da unidade de ensino.	ANÁPOLIS	3	100.000,00

CÓDIGO ORÇAMENTÁRIO: 2023 2401 12 122 1008 3139

AÇÃO: 3139 - PROJETOS E ATIVIDADES NA ÁREA DA EDUCAÇÃO, DECORRENTES DE EMENDAS PARLAMENTARES IMPOSITIVAS - LOA 2023

FONTE: 15000100

MODALID. 90

2023.2401.12.122.1008.3139.03.15000100.90
 2023.2401.12.122.1008.3139.04.15000100.90

40.868.000,00
 59.201.000,00

100.069.000,00

DEPUTADO (A)	ÁREA	EMENDA NÚMERO	OBJETO DA EMENDA - IMPOSITIVA	MUNICÍPIO	Grupo Despesa	VALOR R\$
DEP. CORONEL ADAILTON	EDUCAÇÃO	543	Melhorar as condições das instalações físicas do colégio para preservação do patrimônio público, visando melhor atender a comunidade escolar.	SENADOR CANEDO	4	100.000,00
DEP. CORONEL ADAILTON	EDUCAÇÃO	545	Melhorar as condições das instalações físicas do colégio para preservação do patrimônio público, visando melhor atender a comunidade escolar.	MOZARLÂNDIA	4	60.000,00
DEP. CORONEL ADAILTON	EDUCAÇÃO	547	Melhorar as condições das instalações físicas do colégio para preservação do patrimônio público, visando melhor atender a comunidade escolar.	ITAPACI	4	60.000,00
DEP. CORONEL ADAILTON	EDUCAÇÃO	548	Melhorar as condições das instalações físicas do colégio para preservação do patrimônio público, visando melhor atender a comunidade escolar.	CERES	4	100.000,00
DEP. CORONEL ADAILTON	EDUCAÇÃO	549	Investimento para obra de reforma e ampliação de duas salas de aula no CMEI Francisca das Dores.	PETROLINA DE GOIÁS	4	80.000,00
DEP. CORONEL ADAILTON	EDUCAÇÃO	553	Melhorar as condições das instalações físicas do colégio para preservação do patrimônio público, visando melhor atender a comunidade escolar.	RUBIATABA	4	100.000,00
DEP. CORONEL ADAILTON	EDUCAÇÃO	555	Investimento destinado a Secretaria Municipal de Educação do município de Santa Rosa de Goiás para Construção de sala AEE na escola municipal Mundo Mágico.	SANTA ROSA DE GOIÁS	4	100.000,00
DEP. CORONEL ADAILTON	EDUCAÇÃO	562	Destinação de recursos de custeio para a entidade, considerada uma referência no trabalho social voltado a educação e capacitação para o mercado de trabalho, especialmente dos jovens de baixa renda.	ANÁPOLIS	3	200.000,00
DEP. CORONEL ADAILTON	EDUCAÇÃO	566	Melhorar e dar conforto na locomoção dos integrantes da comunidade escolar.	ANÁPOLIS	4	50.000,00
DEP. CORONEL ADAILTON	EDUCAÇÃO	567	Melhorar as condições das instalações físicas do colégio para preservação do patrimônio público, visando melhor atender a comunidade escolar.	GOIANIRA	4	60.000,00
DEP. CORONEL ADAILTON	EDUCAÇÃO	574	Custeio para Secretaria Municipal de Educação com a finalidade de ser empregado no CMEI Goiânia Sul.	ABADIA DE GOIÁS	3	50.000,00
DEP. CORONEL ADAILTON	EDUCAÇÃO	581	Custeio para a Secretaria Municipal de Educação a destinado para a reforma e ampliação (cobertura do pátio) da unidade de ensino Escola municipal profª. Belisarina Galdino de Oliveira.	ITAGUARU	4	100.000,00

CÓDIGO ORÇAMENTÁRIO: 2023 2401 12 122 1008 3139

AÇÃO: 3139 - PROJETOS E ATIVIDADES NA ÁREA DA EDUCAÇÃO, DECORRENTES DE EMENDAS PARLAMENTARES IMPOSITIVAS - LOA 2023

FONTE: 15000100

MODALID. 90

2023.2401.12.122.1008.3139.03.15000100.90

40.868.000,00

100.069.000,00

2023.2401.12.122.1008.3139.04.15000100.90

59.201.000,00

DEPUTADO (A)	ÁREA	EMENDA NÚMERO	OBJETO DA EMENDA - IMPOSITIVA	MUNICÍPIO	Grupo Despesa	VALOR R\$
DEP. CORONEL ADAILTON	EDUCAÇÃO	586	Oferecer melhoria nas condições de ensino da comunidade escolar.	SENADOR CANEDO	3	90.000,00
DEP. DELEGADA ADRIANA ACCORSI	EDUCAÇÃO	438	Emenda destinada a Secretaria Municipal de Educação , CNPJ: 30.005.338/0001-05	ALVORADA DO NORTE	4	170.000,00
DEP. DELEGADA ADRIANA ACCORSI	EDUCAÇÃO	452	Emenda destinada a Escola Municipal Joaozinho e Maria através da Secretária de educação e cultura de Anhanguera, CNPJ:01.127.430/0001-31	ANHANGUERA	4	40.000,00
DEP. DELEGADA ADRIANA ACCORSI	EDUCAÇÃO	459	Emenda destinada a CEMADIPE - Centro Marista Divino Pai Eterno, CNPJ: 17.200.684/0019-05	APARECIDA DE GOIÂNIA	4	140.000,00
DEP. DELEGADA ADRIANA ACCORSI	EDUCAÇÃO	461	Emenda destinada a Secretaria Municipal de Educação, CNPJ: 01.005.917/0001-41	BELA VISTA DE GOIÁS	4	100.000,00
DEP. DELEGADA ADRIANA ACCORSI	EDUCAÇÃO	494	Emenda destinada a Escola Municipal Edith Ala através da Secretaria Municipal de Educação CNPJ: 00.775.230/0001-22	CALDAS NOVAS	4	100.000,00
DEP. DELEGADA ADRIANA ACCORSI	EDUCAÇÃO	498	Emenda destinada a Escola Municipal Bom Pastor através da Secretaria Municipal de Educação CNPJ: 06.072.571/0001-18	CARMO DO RIO VERDE	4	80.000,00
DEP. DELEGADA ADRIANA ACCORSI	EDUCAÇÃO	500	Emenda destinada a Escola Municipal Nivaldo Angelo de Souza através da Secretaria Municipal de Educação, CNPJ: 01.319.326/0001-49	CATURAÍ	4	100.000,00
DEP. DELEGADA ADRIANA ACCORSI	EDUCAÇÃO	501	Emenda destinada ao Conselho Municipal de Educação, CNPJ: 28.748.324/0001-21	CERES	4	83.000,00
DEP. DELEGADA ADRIANA ACCORSI	EDUCAÇÃO	505	Emenda destinada a Escola Municipal Amelia Candida Brasil através da Secretaria Municipal de Educação , CNPJ: 05.039.050/0001-04	APARECIDA DE GOIÂNIA	4	50.000,00
DEP. DELEGADA ADRIANA ACCORSI	EDUCAÇÃO	519	Emenda destinada a Escola Municipal Balbino Antônio Ferreira através da Secretaria Municipal de Educação	DAVINÓPOLIS	3	70.000,00
DEP. DELEGADA ADRIANA ACCORSI	EDUCAÇÃO	528	Emenda destinada a Escola Municipal Izaira Machado de Freitas Camargo através da Secretaria Municipal de Educação.	FORMOSA	4	70.000,00

CÓDIGO ORÇAMENTÁRIO: 2023 2401 12 122 1008 3139

AÇÃO: 3139 - PROJETOS E ATIVIDADES NA ÁREA DA EDUCAÇÃO, DECORRENTES DE EMENDAS PARLAMENTARES IMPOSITIVAS - LOA 2023

FONTE: 15000100

MODALID. 90

2023.2401.12.122.1008.3139.03.15000100.90

40.868.000,00

100.069.000,00

2023.2401.12.122.1008.3139.04.15000100.90

59.201.000,00

DEPUTADO (A)	ÁREA	EMENDA NÚMERO	OBJETO DA EMENDA - IMPOSITIVA	MUNICÍPIO	Grupo Despesa	VALOR R\$
DEP. DELEGADA ADRIANA ACCORSI	EDUCAÇÃO	591	Emenda destinada ao Centro Educação Comunitária de Meninas e Meninos - CECOM, CNPJ: 25.106.295/0001-06	GOIÂNIA	4	100.000,00
DEP. DELEGADA ADRIANA ACCORSI	EDUCAÇÃO	601	Emenda destinada a Escola Municipal Otacília através da Secretaria Municipal de Educação de Vila Boa	VILA BOA	4	40.000,00
DEP. DELEGADA ADRIANA ACCORSI	EDUCAÇÃO	602	Emenda destinada a Escola Arnaldo Setti através da Secretaria Municipal de Educação	VILA BOA	4	40.000,00
DEP. DELEGADA ADRIANA ACCORSI	EDUCAÇÃO	603	Emenda destinada a Escola Municipal Valparaíso I E através da Secretaria Municipal de Educação CNPJ: 05.409.853/0001-03	VALPARAÍSO DE GOIÁS	4	100.000,00
DEP. DELEGADA ADRIANA ACCORSI	EDUCAÇÃO	604	Emenda destinada a E.M.D Angelina Pucci Limongi através da Secretária Municipal de Educação de Goiás, CNPJ nº 02.295.772/0001-23	GOIÂNIA	3	100.000,00
DEP. DELEGADA ADRIANA ACCORSI	EDUCAÇÃO	605	Emenda destinada a ASSOCIACAO DE PAIS E ALUNOS DA ESCOLA FAMILIA AGRICOLA DE UIRAPURU CNPJ: 05.652.332/0001-74	UIRAPURU	4	40.000,00
DEP. DELEGADA ADRIANA ACCORSI	EDUCAÇÃO	611	Emenda destinada a Faculdade de ciências sociais - Centro Acadêmico de Relações Internacionais - UFG, CNPJ: 01.567.601/0001-43	GOIÂNIA	4	30.000,00
DEP. DELEGADA ADRIANA ACCORSI	EDUCAÇÃO	625	Emenda destinada a Escola Estadual do Povoado de Silvolândia através da Secretaria de Estado da Educação, CNPJ nº 01.409.705/0001-20	SÃO LUÍS DE MONTES BELOS	4	100.000,00
DEP. DELEGADA ADRIANA ACCORSI	EDUCAÇÃO	636	Emenda destinada ao CMEI Maria Aparecida Ferreira através da Secretaria Municipal de Educação	SANTA BÁRBARA DE GOIÁS	4	50.000,00
DEP. DELEGADA ADRIANA ACCORSI	EDUCAÇÃO	641	Emenda destinada a EMREF SÃO JOSÉ DO PONTAL através da Secretaria Municipal de Educação	RIO VERDE	4	50.000,00
DEP. DELEGADA ADRIANA ACCORSI	EDUCAÇÃO	646	Emenda destinada a Escola Municipal Rural Sabino Tome através da Secretaria Municipal de Educação CNPJ: 28.720.549/0001-70	QUIRINÓPOLIS	4	70.000,00
DEP. DELEGADA ADRIANA ACCORSI	EDUCAÇÃO	647	Emenda destinada ao Colégio Estadual Jardim América, através da Secretaria de Estado da Educação, CNPJ nº 01.409.705/0001-20	GOIÂNIA	4	80.000,00

CÓDIGO ORÇAMENTÁRIO: 2023 2401 12 122 1008 3139

AÇÃO: 3139 - PROJETOS E ATIVIDADES NA ÁREA DA EDUCAÇÃO, DECORRENTES DE EMENDAS PARLAMENTARES IMPOSITIVAS - LOA 2023

FONTE: 15000100

MODALID. 90

2023.2401.12.122.1008.3139.03.15000100.90
 2023.2401.12.122.1008.3139.04.15000100.90

40.868.000,00
 59.201.000,00

100.069.000,00

DEPUTADO (A)	ÁREA	EMENDA NÚMERO	OBJETO DA EMENDA - IMPOSITIVA	MUNICÍPIO	Grupo Despesa	VALOR R\$
DEP. DELEGADA ADRIANA ACCORSI	EDUCAÇÃO	652	Emenda destinada ao Quilombo boa nova através da Secretaria Municipal de Educação CNPJ: 42.113.015/0001-06	PROFESSOR JAMIL	4	25.000,00
DEP. DELEGADA ADRIANA ACCORSI	EDUCAÇÃO	653	Emenda destinada a Secretaria Municipal de Educação CNPJ: 42.113.015/0001-06	PROFESSOR JAMIL	3	50.000,00
DEP. DELEGADA ADRIANA ACCORSI	EDUCAÇÃO	661	Emenda destinada a Escola Municipal Abrão Rassi através da Secretaria Municipal de Educação CNPJ: 42.113.015/0001-06	GOIÂNIA	4	50.000,00
DEP. DELEGADA ADRIANA ACCORSI	EDUCAÇÃO	664	Emenda destinada a Aldeia da Paz, CNPJ nº 02.790.459/0001-61	PIRENÓPOLIS	3	80.000,00
DEP. DELEGADA ADRIANA ACCORSI	EDUCAÇÃO	665	Emenda destinada a Escola Municipal Jardim Nova Esperança através da Secretaria Municipal de Educação CNPJ: 42.113.015/0001-06	GOIÂNIA	4	90.000,00
DEP. DELEGADA ADRIANA ACCORSI	EDUCAÇÃO	671	Emenda destinada a Secretaria Municipal de Educação	PALMEIRAS DE GOIÁS	4	200.000,00
DEP. DELEGADA ADRIANA ACCORSI	EDUCAÇÃO	673	Emenda destinada a Escola Municipal Dorvalino Fernandes de Castro através da Secretaria Municipal de Educação	ORIZONA	4	100.000,00
DEP. DELEGADA ADRIANA ACCORSI	EDUCAÇÃO	679	Emenda destinada ao Instituto Federal de Educação, Ciência e Tecnologia de Goiás, CNPJ: 10.870.883/0001-44	GOIÂNIA	3	100.000,00
DEP. DELEGADA ADRIANA ACCORSI	EDUCAÇÃO	682	Emenda destinada a UNIFIMES - Centro Universitário de Mineiros, CNPJ nº 01.465.988/0001-27	MINEIROS	4	175.000,00
DEP. DELEGADA ADRIANA ACCORSI	EDUCAÇÃO	687	Emenda destinada a Escola Municipal Diogo Lemes de lima através da Secretaria Municipal de Educação de Jataí CNPJ: 01.165.729/0001-80	JATAÍ	4	70.000,00
DEP. DELEGADA ADRIANA ACCORSI	EDUCAÇÃO	696	Emenda destinada a ASTEQ - ASSOCIACAO DE ENSINO PROFISSIONALIZANTE, QUALIFICACAO PROFISSIONAL E FOMENTO CULTURAL DO VALE DO SAO PATRICIO CNPJ: 03.064.806/0001-31	ITAPACI	4	50.000,00
DEP. DELEGADA ADRIANA ACCORSI	EDUCAÇÃO	697	Emenda destinada ao Colegio Estadual Edmundo Rocha- Vila Mutirão - CEER VM através da Secretaria Municipal de Educação CNPJ: 42.113.015/0001-06	GOIÂNIA	4	90.000,00

CÓDIGO ORÇAMENTÁRIO: 2023 2401 12 122 1008 3139

AÇÃO: 3139 - PROJETOS E ATIVIDADES NA ÁREA DA EDUCAÇÃO, DECORRENTES DE EMENDAS PARLAMENTARES IMPOSITIVAS - LOA 2023

FONTE: 15000100

MODALID. 90

2023.2401.12.122.1008.3139.03.15000100.90
 2023.2401.12.122.1008.3139.04.15000100.90

40.868.000,00
 59.201.000,00

100.069.000,00

DEPUTADO (A)	ÁREA	EMENDA NÚMERO	OBJETO DA EMENDA - IMPOSITIVA	MUNICÍPIO	Grupo Despesa	VALOR R\$
DEP. DELEGADA ADRIANA ACCORSI	EDUCAÇÃO	698	Emenda destinada ao Colégio Estadual Artur da Costa e Silva através da Secretaria de Estado da Educação, CNPJ nº 01.409.705/0001-20	ITAGUARU	4	60.000,00
DEP. DELEGADA ADRIANA ACCORSI	EDUCAÇÃO	699	Emenda destinada ao Núcleo Infantil Cosme e Damião através da Secretaria Municipal de Educação	IPORÁ	4	50.000,00
DEP. DELEGADA ADRIANA ACCORSI	EDUCAÇÃO	700	Emenda destinada ao Colégio Estadual Robinho Martins de Azedo - CERMA através da Secretaria de Estado da Educação, CNPJ nº 01.409.705/0001-20	GOIÂNIA	4	160.000,00
DEP. DELEGADA ADRIANA ACCORSI	EDUCAÇÃO	701	Emenda destinada ao Tiro de Guerra através da Secretaria Municipal de Educação	IPORÁ	4	50.000,00
DEP. DELEGADA ADRIANA ACCORSI	EDUCAÇÃO	702	Emenda destinada a Escola Municipal Joaquim Berto através da Secretaria Municipal de Educação	IPORÁ	4	100.000,00
DEP. DELEGADA ADRIANA ACCORSI	EDUCAÇÃO	704	Emenda destinada a Secretaria Municipal de Educação de inhumas	INHUMAS	4	60.000,00
DEP. DELEGADA ADRIANA ACCORSI	EDUCAÇÃO	705	Emenda destinada a Escola Municipal João Clarimundo de Oliveira através da Secretaria Municipal de Educação CNPJ: 42.113.015/0001-06	GOIÂNIA	4	90.000,00
DEP. DELEGADA ADRIANA ACCORSI	EDUCAÇÃO	707	Emenda destinada a Escola Municipal Joaquim Vieira de Melo através da Secretaria Municipal de Educação CNPJ: 06.076.840/0001-14	IACIARA	4	40.000,00
DEP. DELEGADA ADRIANA ACCORSI	EDUCAÇÃO	709	Emenda destinada a Escola Estadual Valdivino Serafim através da Secretaria de Estado da Educação, CNPJ nº 01.409.705/0001-20	GUAPÓ	4	60.000,00
DEP. DELEGADA ADRIANA ACCORSI	EDUCAÇÃO	711	Emenda destinada ao Colégio Estadual Walter Bernardino Borges através da Secretaria de Estado da Educação, CNPJ nº 01.409.705/0001-20	GOIANIRA	4	60.000,00
DEP. DELEGADA ADRIANA ACCORSI	EDUCAÇÃO	762	Emenda destinada ao INSTITUTO FEDERAL DE EDUCAÇÃO, CIÊNCIA E TECNOLOGIA DE GOIÁS CÂMPUS ANÁPOLIS - Programa de extensão - Ciclo de Formação e Promoção do bem estar para Mulheres, CNPJ: 10.870.883/0009-00	ANÁPOLIS	4	50.000,00
DEP. DELEGADA ADRIANA ACCORSI	EDUCAÇÃO	769	Emenda destinada a IFG de Formosa, CNPJ: 23.721.02/0001-68	FORMOSA	4	40.000,00

CÓDIGO ORÇAMENTÁRIO: 2023 2401 12 122 1008 3139

AÇÃO: 3139 - PROJETOS E ATIVIDADES NA ÁREA DA EDUCAÇÃO, DECORRENTES DE EMENDAS PARLAMENTARES IMPOSITIVAS - LOA 2023

FONTE: 15000100

MODALID. 90

2023.2401.12.122.1008.3139.03.15000100.90

40.868.000,00

100.069.000,00

2023.2401.12.122.1008.3139.04.15000100.90

59.201.000,00

DEPUTADO (A)	ÁREA	EMENDA NÚMERO	OBJETO DA EMENDA - IMPOSITIVA	MUNICÍPIO	Grupo Despesa	VALOR R\$
DEP. DELEGADA ADRIANA ACCORSI	EDUCAÇÃO	778	Emendas destinada ao Centro academico Machado de Assis-UFG atraves da Faculdade de letras da UFG , CNPJ: 01.567.601/0001-43	GOIÂNIA	4	30.000,00
DEP. DELEGADA ADRIANA ACCORSI	EDUCAÇÃO	779	Emenda destinada a Escola Jose Eduardo Mendonça através da Secretaria Municipal de Educação	ORIZONA	4	40.000,00
DEP. DELEGADA ADRIANA ACCORSI	EDUCAÇÃO	786	Emenda destinada ao Colegio Estadual Zico Monteiro através da Secretaria de Estado da Educação, CNPJ nº 01.409.705/0001-20	URUANA	4	80.000,00
DEP. DELEGADA ADRIANA ACCORSI	EDUCAÇÃO	1350	Emenda destinada a Escola Municipal Genesia Silveira de Moraes através da Secretaria Municipal de Educação	GUARAÍTA	4	50.000,00
DEP. DELEGADO EDUARDO PRADO	EDUCAÇÃO	1248	Com uma população estimada de 15.962 habitantes, o município de Indiará - GO tem crescido de forma progressiva no quesito desenvolvimento humano. O presente aporte financeiro visa o investimento em educação municipal, de modo a garantir o acesso da população estudantil de Indiará a um transporte público escolar com mais qualidade.	INDIARA	4	100.000,00
DEP. DR. ANTÔNIO	EDUCAÇÃO	300	MELHORAMENTO EDUCACIONAL DO MUNICÍPIO	ITAUÇU	3	900.000,00
DEP. DR. ANTÔNIO	EDUCAÇÃO	301	MELHORAMENTO DA CONDIÇÃO FÍSICA DA UNIDADE ESCOLAR DO MUNICÍPIO	VILA PROPÍCIO	4	300.000,00
DEP. DR. ANTÔNIO	EDUCAÇÃO	337	ASSOCIAÇÃO EVANGÉLICA FILANTRÓPICA E EDUCACIONAL DE PONTALINA O SAMARITANO CNPJ 24.854.267/0001-04 DATA DE FUNDAÇÃO 14/08/1992 PARA FINS DE MANUTENÇÃO DE ENSINO FUNDAMENTAL, CURSOS PROFISSIONALIZANTES, PROMOÇÃO DE ATIVIDADES CULTURAIS E FORMAÇÃO RELIGIOSA, ATIVIDADE DE ASSISTÊNCIA SOCIAL, PROGRAMA DE CONSTRUÇÃO DE MORADIA PARA POPULAÇÃO DE BAIXA RENDA E PROGRAMAÇÃO DE ATIVIDADES QUE VISEM AS MELHORIAS DAS CONDIÇÕES DE VIDA DA POPULAÇÃO DA CIDADE.	PONTALINA	3	83.000,00
DEP. FRANCISCO OLIVEIRA	EDUCAÇÃO	352	Custeio para atender as necessidades da secretaria de Educação do Município, na aquisição de materiais didáticos e kits escolares .	FAZENDA NOVA	3	800.000,00
DEP. FRANCISCO OLIVEIRA	EDUCAÇÃO	354	Custeio para aquisição de material de construção, elétrico e hidráulico. Atendendo as reformas necessárias, nas unidades escolares do Município de Senador Canedo.	SENADOR CANEDO	3	2.000.000,00
DEP. GUSTAVO SEBBA	EDUCAÇÃO	1370	Buscando garantir o direito do aprendizado através do acesso e permanência a uma educação básica de qualidade, transformadora, emancipadora e inclusiva, onde atenda as demandas do mundo contemporâneo e propicie o exercício pleno da cidadania.	IPAMERI	4	100.000,00

CÓDIGO ORÇAMENTÁRIO: 2023 2401 12 122 1008 3139

AÇÃO: 3139 - PROJETOS E ATIVIDADES NA ÁREA DA EDUCAÇÃO, DECORRENTES DE EMENDAS PARLAMENTARES IMPOSITIVAS - LOA 2023

FONTE: 15000100

MODALID. 90

2023.2401.12.122.1008.3139.03.15000100.90

40.868.000,00

100.069.000,00

2023.2401.12.122.1008.3139.04.15000100.90

59.201.000,00

DEPUTADO (A)	ÁREA	EMENDA NÚMERO	OBJETO DA EMENDA - IMPOSITIVA	MUNICÍPIO	Grupo Despesa	VALOR R\$
DEP. GUSTAVO SEBBA	EDUCAÇÃO	1380	BUSCANDO GARANTIR O DIREITO DO APRENDIZADO ATRAVÉS DO ACESSO E PERMANÊNCIA A UMA EDUCAÇÃO BÁSICA DE QUALIDADE, TRANSFORMADORA, EMANCIPADORA E INCLUSIVA, ONDE ATENDA AS DEMANDAS DO MUNDO CONTEMPORÂNEO E PROPICIE O EXERCÍCIO PLENO DA CIDADANIA.	IPAMERI	4	50.000,00
DEP. GUSTAVO SEBBA	EDUCAÇÃO	1387	BUSCANDO GARANTIR O DIREITO DO APRENDIZADO ATRAVÉS DO ACESSO E PERMANÊNCIA A UMA EDUCAÇÃO BÁSICA DE QUALIDADE, TRANSFORMADORA, EMANCIPADORA E INCLUSIVA, ONDE ATENDA AS DEMANDAS DO MUNDO CONTEMPORÂNEO E PROPICIE O EXERCÍCIO PLENO DA CIDADANIA.	DOMICIANO RIBEIRO	4	50.000,00
DEP. GUSTAVO SEBBA	EDUCAÇÃO	1397	BUSCANDO GARANTIR O DIREITO DO APRENDIZADO ATRAVÉS DO ACESSO E PERMANÊNCIA A UMA EDUCAÇÃO BÁSICA DE QUALIDADE, TRANSFORMADORA, EMANCIPADORA E INCLUSIVA, ONDE ATENDA AS DEMANDAS DO MUNDO CONTEMPORÂNEO E PROPICIE O EXERCÍCIO PLENO DA CIDADANIA.	DOMICIANO RIBEIRO	4	50.000,00
DEP. GUSTAVO SEBBA	EDUCAÇÃO	1444	BUSCANDO GARANTIR O DIREITO DO APRENDIZADO ATRAVÉS DO ACESSO E PERMANÊNCIA A UMA EDUCAÇÃO BÁSICA DE QUALIDADE, TRANSFORMADORA, EMANCIPADORA E INCLUSIVA, ONDE ATENDA AS DEMANDAS DO MUNDO CONTEMPORÂNEO E PROPICIE O EXERCÍCIO PLENO DA CIDADANIA.	TRÊS RANCHOS	4	100.000,00
DEP. HELIO DE SOUSA	EDUCAÇÃO	13	A presente emenda visa a destinação de Recursos Financeiros para a Reforma e ampliação da Escola Municipal Geminiano Ferreira de Queiroz, situada na Cidade de Alexânia-GO, com o intuito de adequar as suas dependências físicas , oferecendo aos seus alunos um ensino com mais qualidade e conforto e aos professores melhores condições de trabalho.	ALEXÂNIA	4	100.000,00
DEP. HELIO DE SOUSA	EDUCAÇÃO	14	A presente emenda visa a destinação de recursos financeiros para a Cobertura da Quadra de Esportes da Escola Estadual Jurandir Cardoso Dias, com o intuito de adequar e melhorar as suas dependências físicas e dar mais comodidade aos alunos e professores que frequentam a escola e usam a quadra para realização de aulas e esportes.	CRIXÁS	4	150.000,00
DEP. HELIO DE SOUSA	EDUCAÇÃO	15	A presente emenda visa a destinação de recursos financeiros para a Reforma e Ampliação da Quadra de Esportes do Colégio Estadual Glacy Kelle de Sousa, com o intuito de adequar e melhorar as suas dependências físicas e dar mais comodidade aos alunos e professores que frequentam a escola e usam a quadra para realização de aulas e esportes.	EDÉIA	4	150.000,00
DEP. HELIO DE SOUSA	EDUCAÇÃO	17	A presente emenda visa a destinação de Recursos Financeiros para a Reforma e ampliação da Escola Municipal Deodato de Oliveira, situada na cidade de Goianésia GO, com o intuito de adequar as suas dependências físicas , oferecendo aos seus alunos um ensino com mais qualidade e conforto e aos professores melhores condições de trabalho.	GOIANÉSIA	4	80.000,00
DEP. HELIO DE SOUSA	EDUCAÇÃO	21	A presente emenda visa a destinação de Recursos financeiros para a aquisição de um veículo para o Colégio Estadual Dona Genoveva Rezende Carneiro, situado na cidade de Itaguari-GO, com o intuito de garantir uma melhor estruturação desta unidade escolar e para servir de apoio ao desenvolvimento as suas atividades de ensino.	ITAGUARI	4	80.000,00
DEP. HELIO DE SOUSA	EDUCAÇÃO	22	A presente emenda visa a destinação de Recursos financeiros para a aquisição de um veículo para o Colégio Estadual da Polícia Militar de Goiás - CEPMG Benedito Pinheiro de Abreu, situado na cidade de Itaberaí-GO, com o intuito de garantir uma melhor estruturação desta unidade escolar e para servir de apoio ao seu desenvolvimento técnico e as suas atividades de ensino.	ITABERAÍ	4	80.000,00
DEP. HELIO DE SOUSA	EDUCAÇÃO	27	A presente emenda visa a destinação de recursos financeiros para a Construção dos banheiros e vestiários da quadra poliesportiva do Colégio Estadual Alberto Miranda, situado na cidade de Panamá-GO, com o intuito de adequar e melhorar as suas dependências físicas e dar mais comodidade e conforto aos alunos e professores que frequentam a escola e usam a quadra para realização de aulas e esportes.	PANAMÁ	4	100.000,00
DEP. HELIO DE SOUSA	EDUCAÇÃO	29	A presente emenda visa a construção de um playground infantil na Escola Municipal Zilda de Abreu, situada na cidade de Pontalina-GO, com o intuito de garantir uma melhor estruturação da unidade escolar e promover um melhor acolhimento das crianças que ali frequentam.	PONTALINA	4	40.000,00

CÓDIGO ORÇAMENTÁRIO: 2023 2401 12 122 1008 3139

AÇÃO: 3139 - PROJETOS E ATIVIDADES NA ÁREA DA EDUCAÇÃO, DECORRENTES DE EMENDAS PARLAMENTARES IMPOSITIVAS - LOA 2023

FONTE: 15000100

MODALID. 90

2023.2401.12.122.1008.3139.03.15000100.90

40.868.000,00

100.069.000,00

2023.2401.12.122.1008.3139.04.15000100.90

59.201.000,00

DEPUTADO (A)	ÁREA	EMENDA NÚMERO	OBJETO DA EMENDA - IMPOSITIVA	MUNICÍPIO	Grupo Despesa	VALOR R\$
DEP. HELIO DE SOUSA	EDUCAÇÃO	30	A presente emenda visa a destinação de recursos financeiros para a aquisição de equipamentos eletrodomesticos e mobiliários para a Escola Municipal Rui Barbosa, situada na cidade de Pontalina-GO, com o intuito de equipar a unidade escolar em questão e dar mais conforto e comodidade aos alunos e professores que lá frequentam.	PONTALINA	4	40.000,00
DEP. HELIO DE SOUSA	EDUCAÇÃO	34	A presente emenda visa a construção de um playground infantil Construção de Playground infantil no CMEI Vovó Raquel Francisco Pinto, situado na cidade de Rianópolis-GO, com o intuito de garantir uma melhor estruturação da unidade escolar e promover um melhor acolhimento das crianças que ali frequentam.	RIANÓPOLIS	4	100.000,00
DEP. HELIO DE SOUSA	EDUCAÇÃO	37	A presente emenda visa a destinação de recursos financeiros para a Construção de um refeitório para a Escola Municipal Professora Maria Eugênia Pessoa Borges, situada na cidade de Damolândia-GO, com o intuito de adequar as dependências físicas da instituição, garantindo sua melhor estruturação e mais conforto e comodidade aos seus alunos.	DAMOLÂNDIA	4	80.000,00
DEP. HELIO DE SOUSA	EDUCAÇÃO	39	A presente emenda visa a destinação de Recursos Financeiros para a Construção de 03(três) salas de aula e de 01(um) auditório na Escola Municipal Dom Pedro I, situada na cidade de São Patrício -GO, com o intuito de adequar as suas dependências físicas , oferecendo aos seus alunos um ensino com mais qualidade e conforto e aos professores melhores condições de trabalho.	SÃO PATRÍCIO	4	150.000,00
DEP. HELIO DE SOUSA	EDUCAÇÃO	41	A presente emenda visa a destinação de Recursos Financeiros para a Reforma e ampliação da escola municipal Maria dos Anjos Siverino Silva, situada na cidade de Uruana-GO, com o intuito de adequar as suas dependências físicas , oferecendo aos seus alunos um ensino com mais qualidade e conforto e aos professores melhores condições de trabalho.	URUANA	4	100.000,00
DEP. HELIO DE SOUSA	EDUCAÇÃO	43	A presente emenda visa a Construção de um playground infantil e a aquisição de equipamentos para o CMEI Dorica Vieira Borges, situado na cidade de Uruaçu-GO, com o intuito de garantir uma melhor estruturação da unidade escolar e promover um melhor acolhimento das crianças que ali frequentam.	URUAÇU	4	50.000,00
DEP. HELIO DE SOUSA	EDUCAÇÃO	44	A presente emenda visa a destinação de recursos financeiros para a aquisição de uniformes e equipamentos para a banda marcial do Colégio Estadual Santa Rita de Cássia, situado na cidade de Pontalina-GO, com o intuito de dar uma maior estrutura para a banda do colégio em questão e poder equipar a mesma com todas as suas necessidades.	PONTALINA	3	70.000,00
DEP. HELIO DE SOUSA	EDUCAÇÃO	130	A presente emenda visa a destinação de recursos financeiros para a reforma e ampliação da esola municipal São Sebastião situada no distrito de Carlândia, município de Indiará-GO, com o intuito de equipar e adequar a estrutura física desta unidade, dando melhores condições de ensino aos alunos que lá frequentam e de trabalho aos seus servidores.	INDIARA	4	100.000,00
DEP. HELIO DE SOUSA	EDUCAÇÃO	151	A presente emenda visa a aquisição de um veículo para o projeto musica na escola, ligado a secretaria municipal de educação de Goianésia-GO, com o intuito de viabilizar o tráfego de instrumentos e professores do projeto, que atende cerca de 500 crianças matriculadas na rede municipal com aulas de música e formação de orquestra.	GOIANÉSIA	4	80.000,00
DEP. HELIO DE SOUSA	EDUCAÇÃO	187	A presente emenda visa a destinação de recursos financeiros para a manutenção e custeio da ONG corrente de conhecimento (09.501.456/0001-00), situada na cidade de Anápolis-GO, com o intuito de auxiliar esta entidade nas execuções de sua atividade fim, atendendo toda a população que necessitam do seu trabalho	ANÁPOLIS	3	100.000,00
DEP. HENRIQUE CÉSAR	EDUCAÇÃO	817	Emenda destinada a custeio para atender as necessidades variadas em questões de educação no município.	MARZAGÃO	3	200.000,00
DEP. HENRIQUE CÉSAR	EDUCAÇÃO	829	Emenda destinada a infraestrutura para atender as necessidades na área da educação.	MARZAGÃO	4	200.000,00

CÓDIGO ORÇAMENTÁRIO: 2023 2401 12 122 1008 3139

AÇÃO: 3139 - PROJETOS E ATIVIDADES NA ÁREA DA EDUCAÇÃO, DECORRENTES DE EMENDAS PARLAMENTARES IMPOSITIVAS - LOA 2023

FONTE: 15000100

MODALID. 90

2023.2401.12.122.1008.3139.03.15000100.90

40.868.000,00

100.069.000,00

2023.2401.12.122.1008.3139.04.15000100.90

59.201.000,00

DEPUTADO (A)	ÁREA	EMENDA NÚMERO	OBJETO DA EMENDA - IMPOSITIVA	MUNICÍPIO	Grupo Despesa	VALOR R\$
DEP. HENRIQUE CÉSAR	EDUCAÇÃO	1831	Emenda destinada a investimento para atender as necessidades variadas na área de educação do município.	TEREZÓPOLIS DE GOIÁS	4	1.828.000,00
DEP. JEFERSON RODRIGUES	EDUCAÇÃO	578	Emenda impositiva destinada pelo Deputado Jeferson Rodrigues, a pedido do Vereador Marcos Miranda, destinada ao investimento na Escola Evangélica Raios Brilhantes.	APARECIDA DE GOIÂNIA	4	19.000,00
DEP. JEFERSON RODRIGUES	EDUCAÇÃO	579	Emenda impositiva do Deputado Jeferson Rodrigues, a pedido do Vereador Isaias Ribeiro, destinada ao investimento na infraestrutura do Centro Municipal de Educação infantil Padre Vitalis, situado na Rua 23, Quadra 709, Lote 23 e 25, Loteamento mansões Pereira, Vila Monticelli, Goiânia.	GOIÂNIA	4	150.000,00
DEP. JEFERSON RODRIGUES	EDUCAÇÃO	1249	EMENDA PARLAMENTAR DO DEPUTADO JEFERSON RODRIGUES, A PEDIDO DA VEREADORA CLEIDE HILÁRIO, DESTINADA A REFORMA E AMPLICAÇÃO DA ESCOLA MUNICIPAL PROFESSORA DINALVA LOPES, LOCALIZADA NA RUA LIBERDADE ESQUINA COM RUA DA BONDADE, VILA ESPERANÇA, CEP 75113- 520.	ANÁPOLIS	4	100.000,00
DEP. JEFERSON RODRIGUES	EDUCAÇÃO	1260	EMENDA IMPOSITIVA DO DEPUTADO JEFERSON RODRIGUES DESTINADA A REFORMA E AMPLICAÇÃO DA ESCOLA MUNICIPAL ALEIXO TORRES CAMARGO, A PEDIDO DA VEREADORA LUCIANA.	CRISTALINA	4	100.000,00
DEP. JEFERSON RODRIGUES	EDUCAÇÃO	1326	EMENDA IMPOSITIVA DO DEPUTADO JEFERSON RODRIGUES DESTINADA AO CUSTEIO DA EDUCAÇÃO DE CIDADE OCIDENTAL, A PEDIDO DO VEREADOR ROBSON.	CIDADE OCIDENTAL	3	100.000,00
DEP. JEFERSON RODRIGUES	EDUCAÇÃO	1328	EMENDA IMPOSITIVA DO DEPUTADO JEFERSON RODRIGUES DESTINADA AO CUSTEIO DA EDUCAÇÃO PÚBLICA DO MUNICÍPIO DE ÁGUAS LINDAS DE GOIÁS, A PEDIDO DO VICE-PREFEITO JORGE AMARO.	ÁGUAS LINDAS DE GOIÁS	3	50.000,00
DEP. JÚLIO PINA	EDUCAÇÃO	1071	POSSIBILITAR O DESENVOLVIMENTO DA EDUCAÇÃO NO MUNICÍPIO DE NIQUELÂNDIA	NIQUELÂNDIA	3	500.000,00
DEP. JÚLIO PINA	EDUCAÇÃO	1083	VIABILIZAR O DESENVOLVIMENTO DA EDUCAÇÃO NO MUNICÍPIO DE SENADOR CANEDO.	SENADOR CANEDO	3	1.500.000,00
DEP. JÚLIO PINA	EDUCAÇÃO	1088	VIABILIZAR REPASSE FINANCEIRO PARA DESPESAS DE CUSTEIO/MANUTENÇÃO DA FUNDAÇÃO SÃO MIGUEL ARCANJO, INSCRITA NO CNPJ SOB Nº 00.772.442/0001-56, COM SEDE NO MUNICÍPIO DE ANÁPOLIS.	ANÁPOLIS	3	1.500.000,00
DEP. JÚLIO PINA	EDUCAÇÃO	1222	VIABILIZAR REPASSE FINANCEIRO PARA DESPESAS DE CUSTEIO/MANUTENÇÃO NA ÁREA DA EDUCAÇÃO NO MUNICÍPIO DE GUARAÍTA.	GUARAÍTA	3	500.000,00
DEP. JÚLIO PINA	EDUCAÇÃO	1226	VIABILIZAR REPASSE FINANCEIRO PARA DESPESAS DE INVESTIMENTO/INFRAESTRUTURA DA FUNDAÇÃO SÃO MIGUEL ARCANJO, INSCRITA NO CNPJ SOB Nº 00.772.442/0001-56, COM SEDE NO MUNICÍPIO DE ANÁPOLIS.	ANÁPOLIS	4	1.500.000,00

CÓDIGO ORÇAMENTÁRIO: 2023 2401 12 122 1008 3139

AÇÃO: 3139 - PROJETOS E ATIVIDADES NA ÁREA DA EDUCAÇÃO, DECORRENTES DE EMENDAS PARLAMENTARES IMPOSITIVAS - LOA 2023

FONTE: 15000100

MODALID. 90

2023.2401.12.122.1008.3139.03.15000100.90
 2023.2401.12.122.1008.3139.04.15000100.90

40.868.000,00
 59.201.000,00

100.069.000,00

DEPUTADO (A)	ÁREA	EMENDA NÚMERO	OBJETO DA EMENDA - IMPOSITIVA	MUNICÍPIO	Grupo Despesa	VALOR R\$
DEP. KARLOS CABRAL	EDUCAÇÃO	810	Recursos para renovação uniforme da banda marcial do Centro de Educação Infantil Marista Divino Pai Eterno - CEMADIPE inscrito no CNPJ Nº 17.200.684/0019-05	APARECIDA DE GOIÂNIA	3	50.000,00
DEP. KARLOS CABRAL	EDUCAÇÃO	847	Reforma da Escola Municipal Capela do Corrégo Fundo no município de Cavalcante	CAVALCANTE	3	30.000,00
DEP. KARLOS CABRAL	EDUCAÇÃO	859	Equipamentos ou mobiliário para o Colégio Estadual Verany Machado de Oliveira inscrito no CNPJ Nº 01.245.411/0001-00	GOIÂNIA	4	30.000,00
DEP. KARLOS CABRAL	EDUCAÇÃO	860	Equipamentos ou mobiliário para o Colégio Estadual Juvenal José Pedroso inscrito no CNPJ Nº 21.321.960/0001-67	GOIÂNIA	4	10.000,00
DEP. KARLOS CABRAL	EDUCAÇÃO	862	Equipamentos ou mobiliário para o C.E.P.I Edmundo Pinheiro de Abreu inscrito no CNPJ Nº 00.629.374/0001-70	GOIÂNIA	4	30.000,00
DEP. KARLOS CABRAL	EDUCAÇÃO	867	Equipamentos ou mobiliário para o Instituto de Especialidades Conceito - IEC inscrito no CNPJ Nº 04.992.734/0001-55	GOIÂNIA	4	50.000,00
DEP. KARLOS CABRAL	EDUCAÇÃO	880	Aquisição de equipamentos ou mobiliário para a Fundação Rádio Educativa de Iporá - FUNREI inscrita no CNPJ Nº 01.306.400/0001-92	IPORÁ	4	100.000,00
DEP. KARLOS CABRAL	EDUCAÇÃO	917	Aquisição de notebooks para modernizar o atendimento no C.E.P.I Ruy Brasil Cavalcante inscrito no CNPJ Nº 00.658.629/0001-23	PIRACANJUBA	4	30.000,00
DEP. KARLOS CABRAL	EDUCAÇÃO	923	Equipamentos ou mobiliário para Escola Municipal João Paula da Cruz inscrita no CNPJ Nº 00.722.076/0001-20	SANTA RITA DO ARAGUAIA	4	35.000,00
DEP. KARLOS CABRAL	EDUCAÇÃO	927	Equipamentos ou mobiliário para a Escola Municipal Romão Martins de Souza inscrita no CNPJ Nº 00.722.075/0001-86	SANTA RITA DO ARAGUAIA	4	35.000,00
DEP. KARLOS CABRAL	EDUCAÇÃO	937	Associação de Pais, Mestres e Funcionários do CEPMG- PXT inscrito no CNPJ Nº 25.035.671/0001-19	SENADOR CANEDO	4	10.000,00
DEP. KARLOS CABRAL	EDUCAÇÃO	938	Recursos para custeio da Escola Municipal João Pereira dos Santos inscrito no CNPJ Nº 06.204.171/0001-19	SENADOR CANEDO	3	10.000,00

CÓDIGO ORÇAMENTÁRIO: 2023 2401 12 122 1008 3139

AÇÃO: 3139 - PROJETOS E ATIVIDADES NA ÁREA DA EDUCAÇÃO, DECORRENTES DE EMENDAS PARLAMENTARES IMPOSITIVAS - LOA 2023

FONTE: 15000100

MODALID. 90

2023.2401.12.122.1008.3139.03.15000100.90
 2023.2401.12.122.1008.3139.04.15000100.90

40.868.000,00
 59.201.000,00

100.069.000,00

DEPUTADO (A)	ÁREA	EMENDA NÚMERO	OBJETO DA EMENDA - IMPOSITIVA	MUNICÍPIO	Grupo Despesa	VALOR R\$
DEP. KARLOS CABRAL	EDUCAÇÃO	941	Aquisição de equipamentos de ar condicionado no intuito de melhorar o ambiente de ensino no Colégio Estadual Eurico Veloso do Carmo inscrito no CNPJ Nº 46.473.917/0001-04	RIO VERDE	4	100.000,00
DEP. KARLOS CABRAL	EDUCAÇÃO	943	Aquisição de equipamentos e materiais para o Colégio Estadual Martins Borges inscrito no CNPJ Nº 00.671.165/0001-95	RIO VERDE	4	30.000,00
DEP. KARLOS CABRAL	EDUCAÇÃO	949	Aquisição de equipamentos e materiais para o Colégio Estadual João Velloso do Carmo inscrito no CNPJ Nº 00.657.524/0001-50	RIO VERDE	4	30.000,00
DEP. KARLOS CABRAL	EDUCAÇÃO	953	Aquisição de equipamentos e materiais para o Colégio Estadual Ismael Martins Vieira inscrito no CNPJ Nº 00.671.127/0001-32	RIO VERDE	4	30.000,00
DEP. KARLOS CABRAL	EDUCAÇÃO	956	Aquisição de equipamentos e materiais para o C.E.P.I Maria Ribeiro Carneiro inscrito no CNPJ Nº 00.671.178/0001-64	RIO VERDE	4	30.000,00
DEP. KARLOS CABRAL	EDUCAÇÃO	963	Aquisição de equipamentos e materiais para o Colégio Estadual Abel Pereira de Castro inscrito no CNPJ Nº 00.671.139/0001-67	RIO VERDE	4	30.000,00
DEP. KARLOS CABRAL	EDUCAÇÃO	967	Aquisição de equipamentos e materiais para o Colégio Estadual Chafic Antônio inscrito no CNPJ Nº 05.308.843/0001-73	RIO VERDE	4	30.000,00
DEP. KARLOS CABRAL	EDUCAÇÃO	970	Aquisição de equipamentos e materiais para o Colégio Estadual Filhinho Portilho inscrito no CNPJ Nº 00.671.080/0001-07	RIO VERDE	4	30.000,00
DEP. KARLOS CABRAL	EDUCAÇÃO	981	Aquisição de equipamentos e materiais para o Colégio Estadual Colégio do Sol inscrito no CNPJ Nº 00.657.206/0001-99	RIO VERDE	4	30.000,00
DEP. KARLOS CABRAL	EDUCAÇÃO	984	Aquisição de equipamentos e materiais para o Colégio Estadual Manoel Ayres inscrito no CNPJ Nº 00.671.080/0001-07	RIO VERDE	4	30.000,00
DEP. KARLOS CABRAL	EDUCAÇÃO	990	Aquisição de equipamentos e materiais para o Colégio Estadual Pastor Alvino Pereira Rocha inscrito no CNPJ Nº 07.397.081/0001-54	RIO VERDE	4	30.000,00
DEP. KARLOS CABRAL	EDUCAÇÃO	1001	Recursos de custeio para a Fundação Presbiteriana Escola de Ensino Especial Bom Pastor inscrita no CNPJ Nº 01.126.465/0001-56	RIO VERDE	3	100.000,00

CÓDIGO ORÇAMENTÁRIO: 2023 2401 12 122 1008 3139

AÇÃO: 3139 - PROJETOS E ATIVIDADES NA ÁREA DA EDUCAÇÃO, DECORRENTES DE EMENDAS PARLAMENTARES IMPOSITIVAS - LOA 2023

FONTE: 15000100

MODALID. 90

2023.2401.12.122.1008.3139.03.15000100.90
 2023.2401.12.122.1008.3139.04.15000100.90

40.868.000,00
 59.201.000,00

100.069.000,00

DEPUTADO (A)	ÁREA	EMENDA NÚMERO	OBJETO DA EMENDA - IMPOSITIVA	MUNICÍPIO	Grupo Despesa	VALOR R\$
DEP. KARLOS CABRAL	EDUCAÇÃO	1007	Recursos para o custeio da Associação Obras Sociais Chico Xavier inscrito no CNPJ Nº 09.609.248/0001-29 que desenvolve atividades educacionais e de assistência social junto aos jovens de Rio Verde.	RIO VERDE	3	100.000,00
DEP. KARLOS CABRAL	EDUCAÇÃO	1414	Construção e estruturação do Centro Cultural do município de Santo Antônio de Goiás por meio do Fundo Municipal de Educação inscrito no CNPJ Nº 45.615.496/0001-46	SANTO ANTÔNIO DE GOIÁS	4	800.000,00
DEP. KARLOS CABRAL	EDUCAÇÃO	1585	Recursos para a modernização e estruturação mobiliária a serem disponibilizados via Fundo Municipal de Educação inscrito no CNPJ Nº 45.615.496/0001-46	SANTO ANTÔNIO DE GOIÁS	4	100.000,00
DEP. KARLOS CABRAL	EDUCAÇÃO	1596	Compra de equipamentos musicais para Fanfarras do município via Fundo Municipal de Educação de Santo Antônio da Barra inscrito no CNPJ Nº 45.050.915/0001-40	SANTO ANTÔNIO DA BARRA	4	40.000,00
DEP. KARLOS CABRAL	EDUCAÇÃO	1625	Aquisição de material de construção para ampliação do Clube Municipal de São João da Paraúna onde se desenvolve atividades educacionais, obra a ser realizada pela Prefeitura de São João da Paraúna inscrita no CNPJ Nº 25.105.222/0001-08 o	SÃO JOÃO DA PARAÚNA	4	200.000,00
DEP. KARLOS CABRAL	EDUCAÇÃO	1708	Aquisição de equipamentos ou mobiliário para a Escola Municipal Pedro Ciriaco de Oliveira, por meio do Conselho Escolar inscrito no CNPJ nº 01.715.998/0001-73	GOIÂNIA	4	20.000,00
DEP. LÊDA BORGES	EDUCAÇÃO	764	Reforma/ampliação de unidades escolares para atender as demandas do município de Itauçu - GO.	ITAUÇU	4	1.001.000,00
DEP. LISSAUER VIEIRA	EDUCAÇÃO	1627	Recurso destinado para custeio na área da educação municipal de Minaçu.	MINAÇU	3	100.000,00
DEP. LISSAUER VIEIRA	EDUCAÇÃO	1634	Recurso destinado para aquisição de equipamentos a serem utilizados na área da educação municipal.	PARANAIGUARA	4	150.000,00
DEP. LISSAUER VIEIRA	EDUCAÇÃO	1642	Recurso destinado para investimento na área da educação municipal de Doverlândia.	DOVERLÂNDIA	4	100.000,00
DEP. LISSAUER VIEIRA	EDUCAÇÃO	1701	Recurso destinado para aquisição de equipamentos a serem utilizados na Escola Municipal Maria Silva.	PARAÚNA	4	50.000,00
DEP. LISSAUER VIEIRA	EDUCAÇÃO	1706	Recurso destinado para aquisição de um veículo para área da educação.	CAÇU	4	150.000,00

CÓDIGO ORÇAMENTÁRIO: 2023 2401 12 122 1008 3139

AÇÃO: 3139 - PROJETOS E ATIVIDADES NA ÁREA DA EDUCAÇÃO, DECORRENTES DE EMENDAS PARLAMENTARES IMPOSITIVAS - LOA 2023

FONTE: 15000100

MODALID. 90

2023.2401.12.122.1008.3139.03.15000100.90

2023.2401.12.122.1008.3139.04.15000100.90

40.868.000,00

59.201.000,00

100.069.000,00

DEPUTADO (A)	ÁREA	EMENDA NÚMERO	OBJETO DA EMENDA - IMPOSITIVA	MUNICÍPIO	Grupo Despesa	VALOR R\$
DEP. LISSAUER VIEIRA	EDUCAÇÃO	1710	Recurso destinado para aquisição de equipamentos para área da educação.	EDÉIA	4	150.000,00
DEP. LISSAUER VIEIRA	EDUCAÇÃO	1712	Recurso destinado para a construção de duas salas de aula no Centro Municipal Acolhedor Educacional Infantil São Judas Tadeu. CNPJ 107896180001-00	ARAGARÇAS	4	100.000,00
DEP. LISSAUER VIEIRA	EDUCAÇÃO	1713	Recurso destinado para aquisição de equipamentos a serem utilizados na área da educação.	GOIATUBA	4	100.000,00
DEP. LISSAUER VIEIRA	EDUCAÇÃO	1715	Recurso destinado ao município de Arenópolis, a serem gastos no investimento da área da educação.	ARENÓPOLIS	4	100.000,00
DEP. LISSAUER VIEIRA	EDUCAÇÃO	1716	Recurso destinado para investimento na área da educação.	TURVELÂNDIA	4	100.000,00
DEP. LISSAUER VIEIRA	EDUCAÇÃO	1722	Recurso destinado para investimento na área da educação.	SERRANÓPOLIS	4	100.000,00
DEP. LISSAUER VIEIRA	EDUCAÇÃO	1725	Recurso destinado para investimento na área da educação.	SÃO FRANCISCO DE GOIÁS	4	100.000,00
DEP. LISSAUER VIEIRA	EDUCAÇÃO	1754	Recurso destinado para atender as demandas da área da saúde.	GOIÂNIA	3	331.000,00
DEP. LUCAS CALIL	EDUCAÇÃO	1461	DESENVOLVIMENTO DE AÇÕES PEDAGÓGICAS E UNIVERSALIZAÇÃO DO ENSINO - EMENDA PARLAMENTAR	LUZIÂNIA	3	2.000.000,00
DEP. LUCAS CALIL	EDUCAÇÃO	1464	DESENVOLVIMENTO DE AÇÕES PEDAGÓGICAS E UNIVERSALIZAÇÃO DO ENSINO - EMENDA PARLAMENTAR	PLANALTINA	3	500.000,00
DEP. LUCAS CALIL	EDUCAÇÃO	1465	DESENVOLVIMENTO DE AÇÕES PEDAGÓGICAS E UNIVERSALIZAÇÃO DO ENSINO - EMENDA PARLAMENTAR	ABADIA DE GOIÁS	3	250.000,00
DEP. LUCAS CALIL	EDUCAÇÃO	1468	DESENVOLVIMENTO DE AÇÕES PEDAGÓGICAS E UNIVERSALIZAÇÃO DO ENSINO - EMENDA PARLAMENTAR	MINEIROS	3	250.000,00

CÓDIGO ORÇAMENTÁRIO: 2023 2401 12 122 1008 3139

AÇÃO: 3139 - PROJETOS E ATIVIDADES NA ÁREA DA EDUCAÇÃO, DECORRENTES DE EMENDAS PARLAMENTARES IMPOSITIVAS - LOA 2023

FONTE: 15000100

MODALID. 90

2023.2401.12.122.1008.3139.03.15000100.90

2023.2401.12.122.1008.3139.04.15000100.90

40.868.000,00

59.201.000,00

100.069.000,00

DEPUTADO (A)	ÁREA	EMENDA NÚMERO	OBJETO DA EMENDA - IMPOSITIVA	MUNICÍPIO	Grupo Despesa	VALOR R\$
DEP. LUCAS CALIL	EDUCAÇÃO	1472	CONSTRUÇÃO, AMPLIAÇÃO, REFORMA E ADEQUAÇÃO DE UNIDADES ESCOLARES E PRÉDIOS PÚBLICOS - EMENDA PARLAMENTAR	CALDAS NOVAS	4	300.000,00
DEP. LUCAS CALIL	EDUCAÇÃO	1481	DESENVOLVIMENTO DE AÇÕES PEDAGÓGICAS E UNIVERSALIZAÇÃO DO ENSINO - EMENDA PARLAMENTAR	GOIANIRA	3	50.000,00
DEP. LUCAS CALIL	EDUCAÇÃO	1484	A iniciativa visa melhorar o acompanhamento dos alunos que efetivamente frequentam as escolas e, assim, combater o problema de evasão escolar, além de garantir mais segurança para os pais ou responsáveis.	FAZENDA NOVA	4	140.000,00
DEP. LUCAS CALIL	EDUCAÇÃO	1486	A iniciativa visa melhorar o acompanhamento dos alunos que efetivamente frequentam as escolas e, assim, combater o problema de evasão escolar, além de garantir mais segurança para os pais ou responsáveis.	IPORÁ	4	370.000,00
DEP. LUCAS CALIL	EDUCAÇÃO	1489	A iniciativa visa melhorar o acompanhamento dos alunos que efetivamente frequentam as escolas e, assim, combater o problema de evasão escolar, além de garantir mais segurança para os pais ou responsáveis.	MONTES CLAROS DE GOIÁS	4	150.000,00
DEP. LUCAS CALIL	EDUCAÇÃO	1494	A iniciativa visa melhorar o acompanhamento dos alunos que efetivamente frequentam as escolas e, assim, combater o problema de evasão escolar, além de garantir mais segurança para os pais ou responsáveis.	PIRENÓPOLIS	4	450.000,00
DEP. LUCAS CALIL	EDUCAÇÃO	1496	A iniciativa visa melhorar o acompanhamento dos alunos que efetivamente frequentam as escolas e, assim, combater o problema de evasão escolar, além de garantir mais segurança para os pais ou responsáveis.	PIRES DO RIO	4	450.000,00
DEP. LUCAS CALIL	EDUCAÇÃO	1564	SUBVENÇÃO OU AUXÍLIO A ENTIDADE PRIVADA - EMENDA PARLAMENTAR	GOIÂNIA	4	99.000,00
DEP. LUCAS CALIL	EDUCAÇÃO	1581	SUBVENÇÃO OU AUXÍLIO A ENTIDADE PRIVADA - EMENDA PARLAMENTAR	JUSSARA	3	20.000,00
DEP. LUCAS CALIL	EDUCAÇÃO	1717	CONSTRUÇÃO, AMPLIAÇÃO, REFORMA E ADEQUAÇÃO DE UNIDADES ESCOLARES E PRÉDIOS PÚBLICOS - EMENDA PARLAMENTAR	INHUMAS	4	40.000,00
DEP. MAJOR ARAÚJO	EDUCAÇÃO	402	A EMENDA SERÁ DE GRANDE VALIA, POIS, A COMUNIDADE ESCOLAR NECESSITA DE UMA QUADRA POLIESPORTIVA QUE OFEREÇA A SEGURANÇA PARA A PRÁTICA DE DIVERSAS MODALIDADES ESPORTIVA.	FIRMINÓPOLIS	4	150.000,00
DEP. MAJOR ARAÚJO	EDUCAÇÃO	403	A PRESENTE EMENDA SERÁ DE GRANDE VALIA NA FORMAÇÃO PROFISSIONAL DOS ALUNOS DO ENSINO MÉDIO DESTA UNIDADE ESCOLAR, POIS, IRÁ PREPARÁ-LOS PARA O MERCADO DE TRABALHO.	FIRMINÓPOLIS	4	100.000,00

CÓDIGO ORÇAMENTÁRIO: 2023 2401 12 122 1008 3139

AÇÃO: 3139 - PROJETOS E ATIVIDADES NA ÁREA DA EDUCAÇÃO, DECORRENTES DE EMENDAS PARLAMENTARES IMPOSITIVAS - LOA 2023

FONTE: 15000100

MODALID. 90

2023.2401.12.122.1008.3139.03.15000100.90
 2023.2401.12.122.1008.3139.04.15000100.90

40.868.000,00
 59.201.000,00

100.069.000,00

DEPUTADO (A)	ÁREA	EMENDA NÚMERO	OBJETO DA EMENDA - IMPOSITIVA	MUNICÍPIO	Grupo Despesa	VALOR R\$
DEP. MAJOR ARAÚJO	EDUCAÇÃO	410	A EMENDA SERÁ DE GRANDE VALIA PARA A COMUNIDADE DESTA UNIDADE ESCOLAR, TENDO EM VISTA QUE MELHORARÁ A SITUAÇÃO DA ENERGIA ELÉTRICA E TAMBÉM A REFORMA DA COZINHA QUE FAZ A ALIMENTAÇÃO PARA OS ALUNOS.	TRINDADE	4	150.000,00
DEP. MAJOR ARAÚJO	EDUCAÇÃO	412	A EMENDA SERÁ DE GRANDE VALIA PARA A UNIDADE ESCOLAR DESENVOLVER ATIVIDADES PEDAGÓGICAS COM O CORPO DOCENTE E DISCENTE, TRAZENDO PROGRESSO NA BUSCA DO CONHECIMENTO ACADÊMICO.	TRINDADE	3	100.000,00
DEP. MAJOR ARAÚJO	EDUCAÇÃO	425	A EMENDA SERÁ DE GRANDE IMPORTÂNCIA PARA O DESENVOLVIMENTO DAS DIVERSAS ATIVIDADES PEDAGÓGICAS QUE A UNIDADE ESCOLAR EXECUTA COM OS PROFESSORES E ALUNOS.	GOIÂNIA	3	50.000,00
DEP. MAJOR ARAÚJO	EDUCAÇÃO	435	A PRESENTE EMENDA SERÁ DE SUMA IMPORTÂNCIA PARA OS INTEGRANTES DO COLÉGIO ESTADUAL FRANCISCO ALVES, NA CIDADE DE NOVA VENEZA, POIS, TRARÁ MAIS CONFORTO NA CONFEÇÃO DA ALIMENTAÇÃO DOS ALUNOS DESTA UNIDADE ESCOLAR.	NOVA VENEZA	4	100.000,00
DEP. MAJOR ARAÚJO	EDUCAÇÃO	446	DESTINA-SE A PRESENTE EMENDA PARA A REFORMA DA QUADRA POLIESPORTIVA DA ESCOLA MUNICIPAL MILITARIZADA FRAIM FAQUIM. O PRESENTE RECURSO IRÁ AJUDAR MUITO A PRÁTICA ESPORTIVA PELOS ALUNOS E A COMUNIDADE DE NOVA VENEZA.	NOVA VENEZA	3	300.000,00
DEP. MAX MENEZES	EDUCAÇÃO	1773	INVESTIMENTO EM CONSTRUÇÃO, AMPLIAÇÃO, REFORMA E ADEQUAÇÃO DE UNIDADES ESCOLARES E PRÉDIOS PÚBLICOS DA UNIDADES DA SECRETARIA MUNICIPAL DE EDUCAÇÃO	NIQUELÂNDIA	4	100.000,00
DEP. MAX MENEZES	EDUCAÇÃO	1785	PARA ATENDER AS NECESSIDADES NECESSÁRIAS DA ENTIDADE QUE ESPECIFICA.	APARECIDA DE GOIÂNIA	3	50.000,00
DEP. MAX MENEZES	EDUCAÇÃO	1790	PARA ATENDER AS DEMANDAS NA ÁREA DA EDUAÇÃO DO MUNICÍPIO DE ABADIA DE GOIÁS	ABADIA DE GOIÁS	4	1.000.000,00
DEP. MAX MENEZES	EDUCAÇÃO	1798	PARA ATENDER AS DEMANDAS NECESSÁRIAS NO MUNICÍPIO DE DOVERLÂNDIA	DOVERLÂNDIA	3	300.000,00
DEP. MAX MENEZES	EDUCAÇÃO	1805	PARA ATENDER AS DEMANDAS NECESSÁRIAS NA ÁREA DE EDUCAÇÃO DO MUNICÍPI DE TURVELÂNDIA	TURVELÂNDIA	3	250.000,00
DEP. MAX MENEZES	EDUCAÇÃO	1809	PARA ATENDER AS DEMANDAS NECESSÁRIAS NA ÁREA DE EDUCAÇÃO DO MUNICÍPIO DE MAURILÂNDIA	MAURILÂNDIA	4	250.000,00
DEP. MAX MENEZES	EDUCAÇÃO	1811	PARA ATENDER AS DEMANDAS NECESSÁRIAS NA ÁREA DE EDUCAÇÃO DO MUNICÍPIO DE BALIZA	BALIZA	3	300.000,00

CÓDIGO ORÇAMENTÁRIO: 2023 2401 12 122 1008 3139

AÇÃO: 3139 - PROJETOS E ATIVIDADES NA ÁREA DA EDUCAÇÃO, DECORRENTES DE EMENDAS PARLAMENTARES IMPOSITIVAS - LOA 2023

FONTE: 15000100

MODALID. 90

2023.2401.12.122.1008.3139.03.15000100.90

40.868.000,00

100.069.000,00

2023.2401.12.122.1008.3139.04.15000100.90

59.201.000,00

DEPUTADO (A)	ÁREA	EMENDA NÚMERO	OBJETO DA EMENDA - IMPOSITIVA	MUNICÍPIO	Grupo Despesa	VALOR R\$
DEP. MAX MENEZES	EDUCAÇÃO	1812	PARA ATENDER AS DEMANDAS NECESSÁRIAS NA ÁREA DE EDUCAÇÃO DO MUNICÍPIO DE ITAUCU	ITAUCU	3	300.000,00
DEP. MAX MENEZES	EDUCAÇÃO	1815	PARA ATENDER AS DEMANDAS NECESSÁRIAS NA ÁREA DE EDUCAÇÃO DO MUNICÍPIO DE CAMPESTRE DE GOIÁS	CAMPESTRE DE GOIÁS	3	250.000,00
DEP. MAX MENEZES	EDUCAÇÃO	1820	PARA ATENDER AS DEMANDAS NECESSÁRIAS NA ÁREA DE EDUCAÇÃO DO MUNICÍPIO DE NOVA CRIXÁS	NOVA CRIXÁS	3	400.000,00
DEP. MAX MENEZES	EDUCAÇÃO	1829	PARA ATENDER AS DEMANDAS NECESSÁRIAS NA ÁREA DA EDUCAÇÃO DO MUNICÍPIO DE FAZENDA NOVA	FAZENDA NOVA	4	250.000,00
DEP. MAX MENEZES	EDUCAÇÃO	1830	PARA INVESTIMENTO NA ÁREA DE EDUCAÇÃO DO MUNICÍPIO DE ABADIA DE GOIÁS	ABADIA DE GOIÁS	4	740.000,00
DEP. MAX MENEZES	EDUCAÇÃO	1834	PARA ATENDER AS DEMANDAS NECESSÁRIAS NA ÁREA DE EDUCAÇÃO DA ENTIDADE QUE ESPECIFICA	APARECIDA DE GOIÂNIA	3	50.000,00
DEP. MAX MENEZES	EDUCAÇÃO	1835	PARA ATENDER AS DEMANDAS NECESSÁRIAS DA ÁREA DE EDUCAÇÃO DA ENTIDADE QUE ESPECIFICA.	GOIÂNIA	4	70.000,00
DEP. PAULO CEZAR	EDUCAÇÃO	133	A destinação do recurso é relevante, visto que atenderá as demandas do CMEI José Francisco Sales, localizado no município de Maurilândia. O recurso proporcionará a aquisição de equipamentos escolares, quais sejam: - Armário de aço (07); - Smart TV 50 polegadas (02); - Mesa/cadeira sala de aula (50); - Jogo mesa c/4 cadeiras infantil (20); - Mesas com cadeira/secretaria (08); -Datashow 2800 lumens (01); -Impressora brother color (01).	MAURILÂNDIA	4	100.000,00
DEP. PAULO CEZAR	EDUCAÇÃO	193	A destinação do recurso, no valor de R\$300.000,00 (trezentos mil reais), atenderá as demandas do Colégio Estadual Juscelino Kubitschek, visto que proporcionará: - A construção de uma sala para laboratório; - A construção de uma sala de música para a Banda Marcial George Araguaia; - A reforma da quadra esportiva da unidade; - A aquisição de instrumentos de sopro para complementar a banda.	QUIRINÓPOLIS	4	300.000,00
DEP. PAULO CEZAR	EDUCAÇÃO	278	A destinação de emenda parlamentar para São Domingos, no valor de R\$200.000,00 (duzentos mil reais), possibilitará a construção de uma quadra de esporte na Escola Municipal Germana Fernandes Lima, localizada na Rua Pedro Gomes, S/N, povoado de Estiva.	SÃO DOMINGOS	4	200.000,00
DEP. PAULO CEZAR	EDUCAÇÃO	355	A destinação de emenda parlamentar para Itajá, no valor de R\$150.000,00 (cento e cinquenta mil reais), possibilitará a reforma e ampliação da cozinha da Escola Municipal Bela Vista, localizada no Povoado da Olaria da Fumaça, em Itajá.	ITAJÁ	4	150.000,00

CÓDIGO ORÇAMENTÁRIO: 2023 2401 12 122 1008 3139

AÇÃO: 3139 - PROJETOS E ATIVIDADES NA ÁREA DA EDUCAÇÃO, DECORRENTES DE EMENDAS PARLAMENTARES IMPOSITIVAS - LOA 2023

FONTE: 15000100

MODALID. 90

2023.2401.12.122.1008.3139.03.15000100.90

40.868.000,00

100.069.000,00

2023.2401.12.122.1008.3139.04.15000100.90

59.201.000,00

DEPUTADO (A)	ÁREA	EMENDA NÚMERO	OBJETO DA EMENDA - IMPOSITIVA	MUNICÍPIO	Grupo Despesa	VALOR R\$
DEP. PAULO CEZAR	EDUCAÇÃO	1398	A destinação da emenda, no valor de R\$275.000,00 (duzentos e setenta e cinco mil reais), oportunizará a compra de uma van escolar para transportar os alunos da Escola Especial Dr. Alfredo Mariz da Costa, localizada na R RIO PRETO, 09, Centro, em Quirinópolis.	QUIRINÓPOLIS	4	275.000,00
DEP. PAULO CEZAR	EDUCAÇÃO	1612	A destinação da emenda, no valor de R\$200.000,00 , possibilitara a construção de uma quadra na Escola Municipal Santa Rosa, distrito de Santa Rosa.	SANTO ANTÔNIO DO DESCOBERTO	4	200.000,00
DEP. PAULO TRABALHO	EDUCAÇÃO	1493	CUSTEIO NA EDUCAÇÃO DO MUNICIPIO	JOVIÂNIA	3	50.000,00
DEP. PAULO TRABALHO	EDUCAÇÃO	1595	A destinação dessa emenda tem como finalidade contribuir com melhorias no ambiente escolar, trazendo conforto e boa infraestrutura aos alunos e funcionários.	POSSE	3	24.000,00
DEP. PAULO TRABALHO	EDUCAÇÃO	1732	Investimento na área da saúde	CAMPESTRE DE GOIÁS	4	220.000,00
DEP. PAULO TRABALHO	EDUCAÇÃO	1751	INVESTIMENTO EDUCAÇÃO	MOSSÂMEDES	4	250.000,00
DEP. PAULO TRABALHO	EDUCAÇÃO	1755	Investimento	PLANALTINA	4	600.000,00
DEP. PAULO TRABALHO	EDUCAÇÃO	1758	Investimento	URUTAI	4	250.000,00
DEP. PAULO TRABALHO	EDUCAÇÃO	1760	CUSTEIO	ITAUÇU	4	150.000,00
DEP. PAULO TRABALHO	EDUCAÇÃO	1768	CUSTEIO	MAURILÂNDIA	4	200.000,00
DEP. PAULO TRABALHO	EDUCAÇÃO	1770	CUSTEIO	CASTELÂNDIA	4	200.000,00

CÓDIGO ORÇAMENTÁRIO: 2023 2401 12 122 1008 3139

AÇÃO: 3139 - PROJETOS E ATIVIDADES NA ÁREA DA EDUCAÇÃO, DECORRENTES DE EMENDAS PARLAMENTARES IMPOSITIVAS - LOA 2023

FONTE: 15000100

MODALID. 90

2023.2401.12.122.1008.3139.03.15000100.90
 2023.2401.12.122.1008.3139.04.15000100.90

40.868.000,00
 59.201.000,00

100.069.000,00

DEPUTADO (A)	ÁREA	EMENDA NÚMERO	OBJETO DA EMENDA - IMPOSITIVA	MUNICÍPIO	Grupo Despesa	VALOR R\$
DEP. PAULO TRABALHO	EDUCAÇÃO	1772	CUSTEIO	TURVELÂNDIA	4	200.000,00
DEP. PAULO TRABALHO	EDUCAÇÃO	1778	INVESTIMENTO NA EDUCAÇÃO	DOVERLÂNDIA	4	500.000,00
DEP. PAULO TRABALHO	EDUCAÇÃO	1782	Recurso destinado para Reforma e Ampliação de Escolas e Prédios Públicos da rede municipal de educação. A referida emenda tem como objetivo contribuir com o aperfeiçoamento e melhorias das condições de ensino e aprendizagem. Visa também assegurar conforto e segurança aos estudantes e colaboradores das escolas.	BURITINÓPOLIS	4	100.000,00
DEP. PAULO TRABALHO	EDUCAÇÃO	1784	Desenvolvimento de habilidades para melhorar o processo de ensino-aprendizagem que ocorre dentro da instituição de ensino desenvolvendo as temáticas necessárias para a secretaria Municipal de Educação do município	ALVORADA DO NORTE	3	190.000,00
DEP. RAFAEL GOUVEIA	EDUCAÇÃO	1684	Custear desenvolvimento pedagógico e universalização do ensino no Município de Uruana-GO	URUANA	3	500.000,00
DEP. RAFAEL GOUVEIA	EDUCAÇÃO	1690	Atender a população do Município de Planaltina-GO no custeio na área de educação.	PLANALTINA	3	2.000.000,00
DEP. RUBENS MARQUES	EDUCAÇÃO	882	A presente emenda visa auxiliar o destinatário a custear as ações educacionais nas escolas municipais.	SANTA CRUZ DE GOIÁS	3	100.000,00
DEP. RUBENS MARQUES	EDUCAÇÃO	1377	A presente emenda visa auxiliar o destinatário em investimentos na educação publica municipal.	GOIANDIRA	4	100.000,00
DEP. RUBENS MARQUES	EDUCAÇÃO	1402	A presenta emenda visa auxiliar o destinatário no investimento na educação publica municipal.	PETROLINA DE GOIÁS	4	100.000,00
DEP. RUBENS MARQUES	EDUCAÇÃO	1409	A presente emenda visa auxiliar o destinatário em realizar investimentos junto ao COLÉGIO ESTADUAL ASSIS CHATEAUBRIAND CNPJ 00.646.176/0001-15	GOIÂNIA	4	30.000,00
DEP. SÉRGIO BRAVO	EDUCAÇÃO	758	Construção de centro cultural	FORMOSO	4	300.000,00
DEP. SÉRGIO BRAVO	EDUCAÇÃO	759	Construção, ampliação, reforma e adequação de unidades escolares e prédios públicos da secretaria municipal de educação. Com a finalidade de proporcionar aos moradores melhorias.	NIQUELÂNDIA	4	300.000,00

CÓDIGO ORÇAMENTÁRIO: 2023 2401 12 122 1008 3139

AÇÃO: 3139 - PROJETOS E ATIVIDADES NA ÁREA DA EDUCAÇÃO, DECORRENTES DE EMENDAS PARLAMENTARES IMPOSITIVAS - LOA 2023

FONTE: 15000100

MODALID. 90

2023.2401.12.122.1008.3139.03.15000100.90

2023.2401.12.122.1008.3139.04.15000100.90

40.868.000,00

59.201.000,00

100.069.000,00

DEPUTADO (A)	ÁREA	EMENDA NÚMERO	OBJETO DA EMENDA - IMPOSITIVA	MUNICÍPIO	Grupo Despesa	VALOR R\$
DEP. SÉRGIO BRAVO	EDUCAÇÃO	1010	ADQUIRI UMA UNIDADE DESTES ÔNIBUS ESCOLAR.	SENADOR CANEDO	4	338.000,00
DEP. SÉRGIO BRAVO	EDUCAÇÃO	1013	ADQUIRI UMA UNIDADE DESTES ÔNIBUS ESCOLAR.	SENADOR CANEDO	4	338.000,00
DEP. SÉRGIO BRAVO	EDUCAÇÃO	1015	ADQUIRI UMA UNIDADE DESTES ÔNIBUS ESCOLAR.	SENADOR CANEDO	4	338.000,00
DEP. SÉRGIO BRAVO	EDUCAÇÃO	1017	ADQUIRI UMA UNIDADE DESTES ÔNIBUS ESCOLAR.	SENADOR CANEDO	4	338.000,00
DEP. SÉRGIO BRAVO	EDUCAÇÃO	1020	ADQUIRI UMA UNIDADE DESTES ÔNIBUS ESCOLAR.	SENADOR CANEDO	4	338.000,00
DEP. SÉRGIO BRAVO	EDUCAÇÃO	1021	ADQUIRI UMA UNIDADE DESTES ÔNIBUS ESCOLAR.	SENADOR CANEDO	4	338.000,00
DEP. SÉRGIO BRAVO	EDUCAÇÃO	1022	ADQUIRI UMA UNIDADE DESTES ÔNIBUS ESCOLAR.	SENADOR CANEDO	4	338.000,00
DEP. SÉRGIO BRAVO	EDUCAÇÃO	1025	ADQUIRI UMA UNIDADE DESTES ÔNIBUS ESCOLAR.	SENADOR CANEDO	4	338.000,00
DEP. SÉRGIO BRAVO	EDUCAÇÃO	1026	ADQUIRI UMA UNIDADE DESTES ÔNIBUS ESCOLAR.	SENADOR CANEDO	4	338.000,00
DEP. SÉRGIO BRAVO	EDUCAÇÃO	1030	ADQUIRI UMA UNIDADE DESTES ÔNIBUS ESCOLAR.	SENADOR CANEDO	4	338.000,00
DEP. SÉRGIO BRAVO	EDUCAÇÃO	1032	ADQUIRI UMA UNIDADE DESTES ÔNIBUS ESCOLAR.	SENADOR CANEDO	4	338.000,00
DEP. SÉRGIO BRAVO	EDUCAÇÃO	1035	ADQUIRI UMA UNIDADE DESTES ÔNIBUS ESCOLAR.	SENADOR CANEDO	4	338.000,00

CÓDIGO ORÇAMENTÁRIO: 2023 2401 12 122 1008 3139

AÇÃO: 3139 - PROJETOS E ATIVIDADES NA ÁREA DA EDUCAÇÃO, DECORRENTES DE EMENDAS PARLAMENTARES IMPOSITIVAS - LOA 2023

FONTE: 15000100

MODALID. 90

2023.2401.12.122.1008.3139.03.15000100.90
 2023.2401.12.122.1008.3139.04.15000100.90

40.868.000,00
 59.201.000,00

100.069.000,00

DEPUTADO (A)	ÁREA	EMENDA NÚMERO	OBJETO DA EMENDA - IMPOSITIVA	MUNICÍPIO	Grupo Despesa	VALOR R\$
DEP. SÉRGIO BRAVO	EDUCAÇÃO	1038	ADQUIRI UMA UNIDADE DESTES ÔNIBUS ESCOLAR.	SENADOR CANEDO	4	338.000,00
DEP. SÉRGIO BRAVO	EDUCAÇÃO	1292	Receber os alunos adequadamente, proporcionando qualidade e conforto durante as aulas. Beneficiar crianças que dependem da educação municipal. Solicitada para serem aplicados na reforma e adequação de Escola da Rede Municipal de Ensino do município de Orizona.	ORIZONA	3	170.000,00
DEP. SÉRGIO BRAVO	EDUCAÇÃO	1429	Aquisição de materiais escolares mobiliários, direcionados para a escola Alegria do Saber Fidelino de Assis, R. Palminópolis, 598-702 - Centro, São João da Paraúna - GO, 75985-000. CNPJ 45788292000133	SÃO JOÃO DA PARAÚNA	4	100.000,00
DEP. SÉRGIO BRAVO	EDUCAÇÃO	1742	COM A FINALIDADE EM COMPRAR CAMERAS DE MONITORAMENTO NAS ESCOLAS E MATERIAIS DE EXPEDIENTE, DENTRE OUTROS. PROPORCIONANDO MELHOR EDUCAÇÃO AS CRIANÇAS E ADOLESCENTES DO MUNICÍPIO DE MAURILÂNDIA.	MAURILÂNDIA	4	500.000,00
DEP. SÉRGIO BRAVO	EDUCAÇÃO	1744	Para aquisição de Micro-ônibus. Aproximadamente dois micro-ônibus.	SENADOR CANEDO	4	714.000,00
DEP. TALLES BARRETO	EDUCAÇÃO	736	Para melhor atender a população	ITAPACI	4	3.250.000,00
DEP. TALLES BARRETO	EDUCAÇÃO	740	Para melhor atender a população	ITAPACI	4	1.000.000,00
DEP. TALLES BARRETO	EDUCAÇÃO	1316	para melhor atender a população	BANDEIRANTES	4	150.000,00
DEP. TALLES BARRETO	EDUCAÇÃO	1325	Para atender a secretaria de esporte	MOZARLÂNDIA	4	100.000,00
DEP. TALLES BARRETO	EDUCAÇÃO	1382	Para melhor atender o município	SANTA ISABEL	4	150.000,00
DEP. TALLES BARRETO	EDUCAÇÃO	1401	para melhor atender a comunidade	HEITORAÍ	4	150.000,00
DEP. TALLES BARRETO	EDUCAÇÃO	1411	Para melhor atender a população	BURITINÓPOLIS	3	200.000,00

CÓDIGO ORÇAMENTÁRIO: 2023 2401 12 122 1008 3139

AÇÃO: 3139 - PROJETOS E ATIVIDADES NA ÁREA DA EDUCAÇÃO, DECORRENTES DE EMENDAS PARLAMENTARES IMPOSITIVAS - LOA 2023

FONTE: 15000100

MODALID. 90

2023.2401.12.122.1008.3139.03.15000100.90
 2023.2401.12.122.1008.3139.04.15000100.90

40.868.000,00
 59.201.000,00

100.069.000,00

DEPUTADO (A)	ÁREA	EMENDA NÚMERO	OBJETO DA EMENDA - IMPOSITIVA	MUNICÍPIO	Grupo Despesa	VALOR R\$
DEP. TALLES BARRETO	EDUCAÇÃO	1430	para melhor atender a população	PILAR DE GOIÁS	3	200.000,00
DEP. THIAGO ALBERNAZ	EDUCAÇÃO	1356	PARA ATENDER AS NECESSIDADES DO MUNICÍPIO DE MAURILÂNDIA	MAURILÂNDIA	3	250.000,00
DEP. THIAGO ALBERNAZ	EDUCAÇÃO	1392	PARA ATENDER AS NECESSIDADES NECESSÁRIAS NA ÁREA DA EDUCAÇÃO DO MUNICÍPIO DE MOSSÂMEDES	MOSSÂMEDES	3	171.000,00
DEP. THIAGO ALBERNAZ	EDUCAÇÃO	1404	PARA ATENDER AS DEMANDAS NA ÁREA DE EDUCAÇÃO DO MUNICÍPIO DE ABADIA DE GOIÁS.	ABADIA DE GOIÁS	3	200.000,00
DEP. THIAGO ALBERNAZ	EDUCAÇÃO	1415	PARA ATENDER AS DEMANDAS NECESSÁRIAS NA ÁREA DE EDUCAÇÃO DO MUNICÍPIO DE URUTAÍ	URUTAÍ	3	200.000,00
DEP. THIAGO ALBERNAZ	EDUCAÇÃO	1428	PARA ATENDER AS NECESSIDADES NECESSÁRIAS DO MUNICÍPIO DE NOVA CRIXÁS	NOVA CRIXÁS	3	300.000,00
DEP. THIAGO ALBERNAZ	EDUCAÇÃO	1563	PARA ATENDER AS DEMANDAS NA ÁREA DE EDUCAÇÃO DO MUNICÍPIO DE CORUMBÁ DE GOIÁS	CORUMBÁ DE GOIÁS	3	500.000,00
DEP. THIAGO ALBERNAZ	EDUCAÇÃO	1576	PARA ATENDER AS DEMANDAS NECESSÁRIAS DO MUNICÍPIO DE MATRINCHÃ	MATRINCHÃ	3	400.000,00
DEP. THIAGO ALBERNAZ	EDUCAÇÃO	1587	PARA ATENDER AS DEMANDAS NECESSÁRIAS NA ÁREA DA EDUCAÇÃO DO MUNICÍPIO DE CROMÍNIA	CROMÍNIA	3	200.000,00
DEP. THIAGO ALBERNAZ	EDUCAÇÃO	1588	PARA ATENDER AS DEMANDAS NA ÁREA DA EDUCAÇÃO DO MUNICÍPIO DE MUNDO NOVO	MUNDO NOVO	3	300.000,00
DEP. THIAGO ALBERNAZ	EDUCAÇÃO	1663	PARA ATENDER AS DEMANDAS NECESSÁRIAS NA ÁREA DE EDUCAÇÃO DO MUNICÍPIO DE TEREZÓPOLIS DE GOIÁS	TEREZÓPOLIS DE GOIÁS	4	110.000,00
DEP. TIÃO CAROÇO	EDUCAÇÃO	219	Para atender benefícios coletivos, bem como realizações dos projetos socioeducativos, assistenciais e esportivos aa crianças assistidas pela Creche Anjo da Guarda - Obra Dom Orione - CNPJ 03.753.896/0001-78.	APARECIDA DE GOIÂNIA	4	200.000,00

CÓDIGO ORÇAMENTÁRIO: 2023 2401 12 122 1008 3139

AÇÃO: 3139 - PROJETOS E ATIVIDADES NA ÁREA DA EDUCAÇÃO, DECORRENTES DE EMENDAS PARLAMENTARES IMPOSITIVAS - LOA 2023

FONTE: 15000100

MODALID. 90

2023.2401.12.122.1008.3139.03.15000100.90

40.868.000,00

100.069.000,00

2023.2401.12.122.1008.3139.04.15000100.90

59.201.000,00

DEPUTADO (A)	ÁREA	EMENDA NÚMERO	OBJETO DA EMENDA - IMPOSITIVA	MUNICÍPIO	Grupo Despesa	VALOR R\$
DEP. TIÃO CAROÇO	EDUCAÇÃO	222	Transportar crianças, adolescentes e adultos para programas sociais tanto na zona urbana quanto rural.	FLORES DE GOIÁS	4	350.000,00
DEP. TIÃO CAROÇO	EDUCAÇÃO	227	Com a ampliação da Escola Municipal Professor Sebastião Rodrigues de Oliveira , o município atenderá a demanda da região que vem aumentando muito rápido. Sendo que, a educação do município hoje possui um quantitativo de 433 estudantes, distribuídos em 01 (uma) escola municipal e 01 (uma) unidade de Educação Infantil, portanto ocorre se a necessidade de construirmos novas salas de aula para evitamos a evasão escolar.	CALDAZINHA	4	400.000,00
DEP. TIÃO CAROÇO	EDUCAÇÃO	230	Tal solicitação se dá devido a necessidade de dar aos estudantes um espaço específico para desenvolver atividades de educação física e promoção de atividades esportivas em varias modalidades.	EDÉIA	3	250.000,00
DEP. TIÃO CAROÇO	EDUCAÇÃO	235	construção/reforma e paisagismo da APAE - Associação de Pais e Amigos dos Excepcionais - da cidade de Planaltina -Goias. CNPJ 01.730.220/0001-33. para atender demanda de alunos com necessidades especiais.	PLANALTINA	4	100.000,00
DEP. TIÃO CAROÇO	EDUCAÇÃO	238	A solicitação se justifica pela necessidade da ampliação da Escola Municipal Ana Maria de Moura, em virtude do grande crescimento do numero de alunos.	SÃO JOÃO D'ALIANÇA	4	415.000,00
DEP. TIÃO CAROÇO	EDUCAÇÃO	239	reforma do ginásio municipal para atender alunos matriculados na redes estaduais e municipais	MINAÇU	3	200.000,00
DEP. TIÃO CAROÇO	EDUCAÇÃO	524	A rede municipal de São Miguel do Araguaia e composto por 12 (doze) unidades escolares do ensino fundamental totalizando 2.300 (dois mil e trezentos) alunos. Aquisição de kits escolares irá garantir a igualdade social onde colocam nossas crianças em um nível de igualdade dentro da comunidade escolar, e também traz uma grande economia para as famílias que tem seus matriculados na rede municipal.	SÃO MIGUEL DO ARAGUAIA	3	350.000,00
DEP. TIÃO CAROÇO	EDUCAÇÃO	532	Aquisição destes mobiliários trará uma infraestrutura educacional do município de São Miguel do Araguaia. Com o investimento em carteiras , mesas, armários e cadeiras facilitará tanto o aprendizado dos alunos quanto a auto estima dos educadores.	SÃO MIGUEL DO ARAGUAIA	4	500.000,00
DEP. TIÃO CAROÇO	EDUCAÇÃO	685	Justifica se a cobertura dessa quadra para atender melhor os alunos nas áreas de lazer, esporte e entretenimento.	VIANÓPOLIS	4	300.000,00
DEP. TIÃO CAROÇO	EDUCAÇÃO	850	Devido a demanda de alunos faz se necessário a ampliação da cozinha e do refeitório para melhor atender os alunos matriculados na APAE da cidade de Formosa.	FORMOSA	4	300.000,00
DEP. TIÃO CAROÇO	EDUCAÇÃO	1447	Ampliação da Escola Municipal Dona Ana Maria de Moura se justifica pela necessidade de ampliação em virtude do grande crescimento do numero de alunos, que vem gerando uma grande procura por vagas nas escolas.	SÃO JOÃO D'ALIANÇA	4	300.000,00

CÓDIGO ORÇAMENTÁRIO: 2023 2401 12 122 1008 3139

AÇÃO: 3139 - PROJETOS E ATIVIDADES NA ÁREA DA EDUCAÇÃO, DECORRENTES DE EMENDAS PARLAMENTARES IMPOSITIVAS - LOA 2023

FONTE: 15000100

MODALID. 90

2023.2401.12.122.1008.3139.03.15000100.90
 2023.2401.12.122.1008.3139.04.15000100.90

40.868.000,00
 59.201.000,00

100.069.000,00

DEPUTADO (A)	ÁREA	EMENDA NÚMERO	OBJETO DA EMENDA - IMPOSITIVA	MUNICÍPIO	Grupo Despesa	VALOR R\$
DEP. TIÃO CAROÇO	EDUCAÇÃO	1547	Com a aquisição do complemento do Kit escolar irá melhorar a auto estima dos alunos que frequenta a rede municipal da educação, proporcionando melhores condições de estudos e igualdade de oportunidade com os demais estudantes.	SÃO MIGUEL DO ARAGUAIA	3	266.000,00
DEP. VIRMONDES CRUVINEL	EDUCAÇÃO	272	Promoção da educação objetivando garantir o estrutura de qualidade nas escolas do município.	ARAGOIÂNIA	4	150.000,00
DEP. VIRMONDES CRUVINEL	EDUCAÇÃO	276	Promoção da educação através de melhoria do espaços propiciam uma melhor qualidade de vida, saúde e integração dos alunos na instituição	GUAPÓ	4	200.000,00
DEP. VIRMONDES CRUVINEL	EDUCAÇÃO	281	Promoção da educação através da melhoria da infraestrutura das escolas, objetivando garantir a qualidade de ensino aos municípios.	MOSSÂMEDES	3	100.000,00
DEP. VIRMONDES CRUVINEL	EDUCAÇÃO	283	Promoção da educação objetivando garantir o qualidade de ensino aos municípios.	OURO VERDE DE GOIÁS	4	100.000,00
DEP. VIRMONDES CRUVINEL	EDUCAÇÃO	286	Promoção da educação objetivando garantir qualidade de ensino aos municípios.	PIRENÓPOLIS	3	100.000,00
DEP. VIRMONDES CRUVINEL	EDUCAÇÃO	287	Promoção da saúde objetivando garantir o bem estar e qualidade de vida aos municípios.	PIRES DO RIO	4	200.000,00
DEP. VIRMONDES CRUVINEL	EDUCAÇÃO	308	Promoção da educação objetivando garantir qualidade de ensino aos municípios.	MONTES CLAROS DE GOIÁS	4	400.000,00
DEP. VIRMONDES CRUVINEL	EDUCAÇÃO	406	Promover a qualidade de ensino através da melhoria da infraestrutura das escolas do município.	ARAGOIÂNIA	4	150.000,00
DEP. VIRMONDES CRUVINEL	EDUCAÇÃO	407	Promoção da educação objetivando garantir o acesso de educação de qualidade aos municípios.	CAMPINORTE	3	200.000,00
DEP. VIRMONDES CRUVINEL	EDUCAÇÃO	429	Promoção da educação através de medidas que visam garantir melhorias na qualidade de ensino dos municípios.	PEROLÂNDIA	4	300.000,00
DEP. VIRMONDES CRUVINEL	EDUCAÇÃO	447	Promover a qualidade de ensino através da melhoria da infraestrutura das escolas do município.	GOIÂNIA	4	560.000,00

CÓDIGO ORÇAMENTÁRIO: 2023 2401 12 122 1008 3139

AÇÃO: 3139 - PROJETOS E ATIVIDADES NA ÁREA DA EDUCAÇÃO, DECORRENTES DE EMENDAS PARLAMENTARES IMPOSITIVAS - LOA 2023

FONTE: 15000100

MODALID. 90

2023.2401.12.122.1008.3139.03.15000100.90

40.868.000,00

100.069.000,00

2023.2401.12.122.1008.3139.04.15000100.90

59.201.000,00

DEPUTADO (A)	ÁREA	EMENDA NÚMERO	OBJETO DA EMENDA - IMPOSITIVA	MUNICÍPIO	Grupo Despesa	VALOR R\$
DEP. VIRMONDES CRUVINEL	EDUCAÇÃO	504	Promover a qualidade de ensino através da melhoria da infraestrutura das escolas do município.	PALMEIRAS DE GOIÁS	4	100.000,00
DEP. VIRMONDES CRUVINEL	EDUCAÇÃO	506	Promover a qualidade de ensino através da melhoria da infraestrutura das escolas do município.	PALMEIRAS DE GOIÁS	4	200.000,00
DEP. VIRMONDES CRUVINEL	EDUCAÇÃO	844	Promover a qualidade de ensino através da melhoria da infraestrutura das escolas do município.	NOVO BRASIL	4	150.000,00
DEP. WAGNER NETO	EDUCAÇÃO	777	Reforma, reparos, ampliação e adequação de Unidades Escolares e Prédios Públicos.	SÃO PATRÍCIO	4	200.000,00
DEP. WAGNER NETO	EDUCAÇÃO	986	Reforma de unidade Escolar Estadual para um melhor atendimento da comunidade escolar.	ARUANÃ	3	50.000,00
DEP. WAGNER NETO	EDUCAÇÃO	997	Aquisição de equipamentos musicais para equipar a Banda do Colégio Estadual.	CARMO DO RIO VERDE	4	50.000,00
DEP. WAGNER NETO	EDUCAÇÃO	1050	Emenda para equipar Banda de colégio estadual para um melhor atendimento da comunidade Escolar.	CIDADE DE GOIÁS	4	50.000,00
DEP. WAGNER NETO	EDUCAÇÃO	1069	Emenda para custeio dos programas educacionais das escolas municipais.	GOIANÁPOLIS	3	150.000,00
DEP. WAGNER NETO	EDUCAÇÃO	1214	Aquisição de um veículo tipo van para atendimento das demandas da Secretaria Municipal de Educação deste município.	HEITORAÍ	4	250.000,00
DEP. WAGNER NETO	EDUCAÇÃO	1263	Recurso destinado para um melhor atendimento da comunidade escolar deste município.	IPIRANGA DE GOIÁS	3	200.000,00
DEP. WAGNER NETO	EDUCAÇÃO	1271	MELHORIA NO TRANSPORTE DOS ALUNOS DA REDE MUNICIPAL DE EDUCAÇÃO DE URUANA - GO	URUANA	4	250.000,00
DEP. WAGNER NETO	EDUCAÇÃO	1273	ATENDIMENTO DA DEMANDA DA BANDA MUSICAL DO CEPMG GILVAN SAMPAIO DE RUBIATABA - GO	RUBIATABA	4	100.000,00

CÓDIGO ORÇAMENTÁRIO: 2023 2401 12 122 1008 3139

AÇÃO: 3139 - PROJETOS E ATIVIDADES NA ÁREA DA EDUCAÇÃO, DECORRENTES DE EMENDAS PARLAMENTARES IMPOSITIVAS - LOA 2023

FONTE: 15000100

MODALID. 90

2023.2401.12.122.1008.3139.03.15000100.90
 2023.2401.12.122.1008.3139.04.15000100.90

40.868.000,00
 59.201.000,00

100.069.000,00

DEPUTADO (A)	ÁREA	EMENDA NÚMERO	OBJETO DA EMENDA - IMPOSITIVA	MUNICÍPIO	Grupo Despesa	VALOR R\$
DEP. WAGNER NETO	EDUCAÇÃO	1275	MELHORIA E AMPLIAÇÃO DO CEPI LEVINDO BORBA DE RUBIATABA - GO.	RUBIATABA	4	100.000,00
DEP. WAGNER NETO	EDUCAÇÃO	1280	Visa incentivar a cultura dentro da comunidade escolar .	MOZARLÂNDIA	4	50.000,00
DEP. WAGNER NETO	EDUCAÇÃO	1282	Aquisição de instrumentos musicais para equipar fanfarra de Unidade Escolar, visando fomentar a cultura musical na comunidade escolar.	NOVA AMÉRICA	4	50.000,00
DEP. WAGNER NETO	EDUCAÇÃO	1283	Aquisição de instrumentos musicais para equipar fanfarra de Unidade Escolar, visando fomentar a cultura musical na comunidade escolar local.	NOVA GLÓRIA	4	50.000,00
DEP. WAGNER NETO	EDUCAÇÃO	1305	Emenda destinada a custeio de atividades da Secretaria Municipal de Educação de Faina Go.	FAINA	3	150.000,00
DEP. WAGNER NETO	EDUCAÇÃO	1336	Tem a finalidade de manutenção da rede elétrica predial.	ITAPURANGA	3	50.000,00
DEP. WAGNER NETO	EDUCAÇÃO	1452	Reforma, reparos, ampliação e adequação de Unidades Escolares e Prédios Públicos.	GUARAÍTA	4	150.000,00
DEP. WAGNER NETO	EDUCAÇÃO	1479	Reforma, reparos, ampliação e adequação de Unidades Escolares e Prédios Públicos.	ITAPURANGA	4	100.000,00
DEP. WAGNER NETO	EDUCAÇÃO	1495	Construção de espaço esportivo em Unidade Escola, visando o melhor atendimento da comunidade escolar.	ITAPURANGA	4	200.000,00
DEP. WAGNER NETO	EDUCAÇÃO	1613	A destinação de recursos para o custeio da Secretaria Municipal de Educação do município de Itapuranga Go, proporcionando um melhor atendimento a comunidade escolar	ITAPURANGA	3	128.000,00
DEP. WILDE CAMBÃO	EDUCAÇÃO	380	Com uma população estimada de 6.451 pessoas (IBGE, 2021), o município de Vila Boa apresenta uma taxa de escolarização de 6 a 14 anos de idade (2010) de 96%. O seu IDEB – Anos iniciais de ensino fundamental Rede Pública (2021) foi de 5,3 e o IDEB – Anos finais de ensino fundamental Rede Pública (2021) de 5,0, considerados abaixo dos índices nacionais que ficaram em torno de 5,8 e 5,1, respectivamente. Dentre os problemas que contribuíram para a queda de seus indicadores está a pandemia, quando foi implementado o ensino à distância. Sendo assim, com o objetivo de melhoria na qualidade do ensino no município, o recurso desta emenda será destinado ao Custeio das ações e serviços a serem implementados pela Secretaria Municipal de Educação.	VILA BOA	3	100.000,00

CÓDIGO ORÇAMENTÁRIO: 2023 2401 12 122 1008 3139

AÇÃO: 3139 - PROJETOS E ATIVIDADES NA ÁREA DA EDUCAÇÃO, DECORRENTES DE EMENDAS PARLAMENTARES IMPOSITIVAS - LOA 2023

FONTE: 15000100

MODALID. 90

2023.2401.12.122.1008.3139.03.15000100.90

40.868.000,00

100.069.000,00

2023.2401.12.122.1008.3139.04.15000100.90

59.201.000,00

DEPUTADO (A)	ÁREA	EMENDA NÚMERO	OBJETO DA EMENDA - IMPOSITIVA	MUNICÍPIO	Grupo Despesa	VALOR R\$
DEP. WILDE CAMBÃO	EDUCAÇÃO	381	Com uma população estimada de 6.451 pessoas (IBGE, 2021), o município de Vila Boa apresenta uma taxa de escolarização de 6 a 14 anos de idade (2010) de 96%. O seu IDEB – Anos iniciais de ensino fundamental Rede Pública (2021) foi de 5,3 e o IDEB – Anos finais de ensino fundamental Rede Pública (2021) de 5,0, considerados abaixo dos índices nacionais que ficaram em torno de 5,8 e 5,1, respectivamente. Dentre os problemas que contribuíram para a queda de seus indicadores está a pandemia, quando foi implementado o ensino à distância. Sendo assim, com o objetivo de melhoria na qualidade do ensino no município, o recurso desta emenda será destinado ao Custeio das ações e serviços a serem desenvolvidos pela Secretaria Municipal de Educação.	VILA BOA	3	260.000,00
DEP. WILDE CAMBÃO	EDUCAÇÃO	469	Com uma população estimada de 14.423 pessoas (IBGE, 2021), o município de São João D'Aliança apresenta uma taxa de escolarização de 6 a 14 anos de idade de 96% (2010). O seu IDEB – Anos iniciais de ensino fundamental Rede Pública (2021) foi de 4,9 e o IDEB – Anos finais de ensino fundamental Rede Pública (2021) de 4,6, considerado abaixo dos índices nacionais que ficaram em torno de 5,8 e 5,1, respectivamente. Com o objetivo de contribuir para a melhoria dos indicadores de educação do município, esta emenda será destinada para ações de custeio da Secretaria Municipal de Educação.	SÃO JOÃO D'ALIANÇA	3	300.000,00
DEP. ZÉ CARAPÔ	EDUCAÇÃO	369	A presente emenda, destinada ao fundo municipal de educação, visa a realização de investimentos e melhorias na área da educação de Uruaçu, conforme solicitação realizada através do ofício 315-A/2022.	URUAÇU	3	1.400.000,00
DEP. ZÉ CARAPÔ	EDUCAÇÃO	370	A presente emenda, destinada para o custeio do sistema educacional de Caçu, visa atender a solicitação realizada pelo executivo municipal através de ofício, no qual explica as necessidades do apoio para realização de investimentos e melhorias na qualidade do ensino no município.	CAÇU	3	400.000,00
DEP. ZÉ CARAPÔ	EDUCAÇÃO	371	A presente emenda, destinada para o custeio do sistema educacional de Rialma, visa atender a solicitação realizada pelo executivo municipal através de ofício (278/2022), no qual explica as necessidades do apoio para realização de investimentos e melhorias na qualidade do ensino no município.	RIALMA	3	400.000,00
DEP. ZÉ CARAPÔ	EDUCAÇÃO	372	A presente emenda, destinada para o custeio do sistema educacional de Ceres, visa atender a solicitação realizada pelo executivo municipal através de ofício, no qual explica as necessidades do apoio para realização de investimentos e melhorias na qualidade do ensino no município.	CERES	3	400.000,00
DEP. ZÉ CARAPÔ	EDUCAÇÃO	373	A presente emenda, destinada para o custeio do sistema educacional de Campinorte, visa atender a solicitação realizada pelo executivo municipal através de ofício (055/2022), no qual explica as necessidades do apoio para realização melhorias na qualidade do ensino no município.	CAMPINORTE	3	400.000,00
DEP. ZÉ CARAPÔ	EDUCAÇÃO	374	A presente emenda, destinada para o custeio do sistema educacional de Cristianópolis, visa atender a solicitação realizada pelo executivo municipal através de ofício (293/2022), no qual explica as necessidades do apoio para realização de melhorias na qualidade do ensino no município.	CRISTIANÓPOLIS	3	200.000,00
DEP. ZÉ CARAPÔ	EDUCAÇÃO	375	A presente emenda, destinada para o CUSTEIO do sistema educacional de Barro Alto, visa atender a solicitação realizada pelo executivo municipal através de ofício (112/2022), no qual explica as necessidades do apoio para custear melhorias na qualidade do ensino no município.	BARRO ALTO	3	400.000,00
DEP. ZÉ CARAPÔ	EDUCAÇÃO	1000	A presente emenda, destinada para o CUSTEIO do sistema Educação de Urutaí, visa atender a solicitação realizada pelo executivo municipal através de ofício, no qual explica as necessidades do apoio para custear melhorias na qualidade do sistema de Educação do município.	URUTAÍ	3	900.000,00

CÓDIGO ORÇAMENTÁRIO: 2023 2401 12 122 1008 3139

FONTE: 15000100

MODALID. 90

AÇÃO: 3139 - PROJETOS E ATIVIDADES NA ÁREA DA EDUCAÇÃO, DECORRENTES DE EMENDAS PARLAMENTARES IMPOSITIVAS - LOA 2023

2023.2401.12.122.1008.3139.03.15000100.90

40.868.000,00

100.069.000,00

2023.2401.12.122.1008.3139.04.15000100.90

59.201.000,00

DEPUTADO (A)	ÁREA	EMENDA NÚMERO	OBJETO DA EMENDA - IMPOSITIVA	MUNICÍPIO	Grupo Despesa	VALOR R\$
DEP. ZÉ CARAPÔ	EDUCAÇÃO	1004	A presente emenda, destinada para o CUSTEIO do sistema Educação de Fazenda Nova, visa atender a solicitação realizada pelo executivo municipal através de ofício, no qual explica as necessidades do apoio para custear melhorias na qualidade do sistema de Educação do município.	FAZENDA NOVA	3	631.000,00
DEP. ZÉ DA IMPERIAL	EDUCAÇÃO	360	EMENDA DESTINADA À CONSTRUÇÃO DE UMA BIBLIOTECA MUNICIPAL - SEGUINDO AS ORIENTAÇÕES DOS ARTIGOS 70 E 71 INCISO II DA LEI 9.394.	ÁGUAS LINDAS	4	1.250.000,00
DEP. ZÉ DA IMPERIAL	EDUCAÇÃO	891	A EMENDA SE JUSTIFICA POR HAVER UM GRANDE NÚMERO DE CRIANÇAS E ADOLESCENTE EM SITUAÇÃO VULNERÁVEL. - PROJETO COM INSENTIVO DA EMENDA PARLAMENTAR PARA QUE O NUMERO DE ATENDIMENTO E ALCANCE SEJA AMPLIADO.	GOIÂNIA	3	300.000,00
DEP. ZÉ DA IMPERIAL	EDUCAÇÃO	898	A EMENDA SE JUSTIFICA PARA AMPLIAR O ATENDIMENTO AOS ALUNOS DO MUNICÍPIO - NA ÁREA DA EDUCAÇÃO	PADRE BERNARDO	3	134.000,00
DEP. ZÉ DA IMPERIAL	EDUCAÇÃO	1343	EMENDA DESTINADA AO INSTITUTO SARA MULHER DE ÁGUAS LINDAS - PARA AMPLIAR O ATENDIMENTO À MULHER EM SITUAÇÃO DE RISCO.	ÁGUAS LINDAS DE GOIÁS	3	97.000,00
						100.069.000,00

CÓDIGO ORÇAMENTÁRIO: 2023 2850 10 122 1043 3141

AÇÃO: 3141 - PROJETOS E ATIVIDADES NA ÁREA DA SAÚDE DECORRENTES DE EMENDAS PARLAMENTARES IMPOSITIVAS - LOA 2023

FONTE: 15000100

MODALID. 90

2023.2850.10.122.1043.3141.03.15000100.90
 2023.2850.10.122.1043.3141.04.15000100.90

153.985.000,00
 56.652.000,00

210.637.000,00

DEPUTADO (A)	ÁREA	EMENDA NÚMERO	OBJETO DA EMENDA - IMPOSITIVA	MUNICÍPIO	Grupo Despesa	VALOR R\$
DEP. ÁLVARO GUIMARÃES	SAÚDE	240	Destinação de recursos para compra de Veiculo no transporte de pacientes em Hemodiálise e tratamento de câncer conforme a necessidade do município de Cachoeira Dourada - GO	CACHOEIRA DOURADA	4	300.000,00
DEP. ÁLVARO GUIMARÃES	SAÚDE	246	Destina-se para compra de aparelho para realização de Endoscopia para atender a Secretaria de Saúde do município de Bom Jesus - GO	BOM JESUS DE GOIÁS	4	200.000,00
DEP. ÁLVARO GUIMARÃES	SAÚDE	249	Destina-se a compra de medicamentos para a Secretaria de Saúde do Município de Serranópolis - GO	SERRANÓPOLIS	3	700.000,00
DEP. ÁLVARO GUIMARÃES	SAÚDE	252	Destina-se para reforma e ampliação da Unidade Mista de Saúde "Antônio da Costa Vídica" no município de Panamá - GO	PANAMÁ	4	500.000,00
DEP. ÁLVARO GUIMARÃES	SAÚDE	265	Destinação de recursos para reforma e ampliação da UPA Dr. Ciro Garcia e do CAIS/POLICLÍNICA do Município de Itumbiara-GO.	ITUMBIARA	4	1.650.000,00
DEP. ÁLVARO GUIMARÃES	SAÚDE	294	Destinação de recursos custeio para a prefeitura municipal de Luziânia-GO.	LUZIÂNIA	3	1.500.000,00
DEP. ÁLVARO GUIMARÃES	SAÚDE	297	Destinação de recursos para manutenção específica do laboratório de coleta, dentro do Hospital Municipal de Turvelândia-GO.	TURVELÂNDIA	3	100.000,00
DEP. ÁLVARO GUIMARÃES	SAÚDE	437	Recursos para a Secretaria de Saúde do município de Itumbiara, com destinação para a Associação Espírita Caminho da Luz, CNPJ: 26.923.532/0001-94.	ITUMBIARA	4	150.000,00
DEP. ÁLVARO GUIMARÃES	SAÚDE	454	Destinação de recursos para a Secretaria de Saúde do município de Pontalina-GO.	PONTALINA	3	50.000,00
DEP. ÁLVARO GUIMARÃES	SAÚDE	455	Destinação de recursos para a Secretaria Municipal de Saúde de Vicentinópolis - GO.	VICENTINÓPOLIS	3	200.000,00
DEP. ÁLVARO GUIMARÃES	SAÚDE	464	Destinação de recursos para a Secretaria Municipal de Saúde do município de Castelândia-GO.	CASTELÂNDIA	4	61.000,00
DEP. ALYSSON LIMA	SAÚDE	451	Investimento em construção, reforma, ampliação, estruturação e manutenção das unidades da secretaria municipal de saúde.	SÍTIO D'ABADIA	4	250.000,00

CÓDIGO ORÇAMENTÁRIO: 2023 2850 10 122 1043 3141

AÇÃO: 3141 - PROJETOS E ATIVIDADES NA ÁREA DA SAÚDE DECORRENTES DE EMENDAS PARLAMENTARES IMPOSITIVAS - LOA 2023

FONTE: 15000100

MODALID. 90

2023.2850.10.122.1043.3141.03.15000100.90
 2023.2850.10.122.1043.3141.04.15000100.90

153.985.000,00
 56.652.000,00

210.637.000,00

DEPUTADO (A)	ÁREA	EMENDA NÚMERO	OBJETO DA EMENDA - IMPOSITIVA	MUNICÍPIO	Grupo Despesa	VALOR R\$
DEP. ALYSSON LIMA	SAÚDE	457	Investimento em construção, reforma, ampliação, estruturação e manutenção das unidades da secretaria municipal de saúde.	UIRAPURU	4	300.000,00
DEP. ALYSSON LIMA	SAÚDE	460	Investimento em construção, reforma, ampliação, estruturação e manutenção das unidades da secretaria municipal de saúde.	CARMO DO RIO VERDE	4	50.000,00
DEP. ALYSSON LIMA	SAÚDE	785	A entidade realiza um trabalho em torno da prevenção de drogas e entorpecentes com homens e mulheres, em regime de acolhida voluntária. E também realiza palestras de conscientização. Presta um serviço de bastante relevância para o município e atua em rede com entidades de outros municípios como Goiânia e Aragoiânia. Entre elas: Grupo pela Vida.	SENADOR CANEDO	3	200.000,00
DEP. ALYSSON LIMA	SAÚDE	910	A entidade realiza um trabalho em torno da prevenção de drogas e entorpecentes com homens e mulheres, em regime de acolhida voluntária. E também realiza palestras de conscientização. Presta um serviço de bastante relevância para o município.	SENADOR CANEDO	4	1.500.000,00
DEP. ALYSSON LIMA	SAÚDE	933	A entidade realiza um trabalho em torno da prevenção de drogas e entorpecentes com homens e mulheres, em regime de acolhida voluntária. E também realiza palestras de conscientização. Presta um serviço de bastante relevância para o município e atua em rede com entidades de outros municípios como Goiânia e Aragoiânia. Entre elas: Casa de Davi.	SENADOR CANEDO	4	200.000,00
DEP. ALYSSON LIMA	SAÚDE	935	Para prestar serviços de saúde de qualidade para o município.	ITAUÇU	3	669.000,00
DEP. ALYSSON LIMA	SAÚDE	969	A entidade presta um serviço de acolhida de pessoas com dependência química e entorpecentes. E também possuem profissionais que atuam na área da saúde dando assistência aos acolhidos.	ABADIÂNIA	4	200.000,00
DEP. ALYSSON LIMA	SAÚDE	988	O instituto é 100% SUS e presta um trabalho de grande relevância pra saúde mental.	GOIÂNIA	3	150.000,00
DEP. ALYSSON LIMA	SAÚDE	994	A entidade tem uma atuação em prol de idosos. E presta um trabalho de relevância social.	APARECIDA DE GOIÂNIA	3	100.000,00
DEP. ALYSSON LIMA	SAÚDE	1044	Para melhorar a estrutura das unidades de saúde e melhorar a qualidade do ambiente para os pacientes.	NIQUELÂNDIA	4	100.000,00
DEP. ALYSSON LIMA	SAÚDE	1723	Para uma maior qualidade nos serviços de saúde para a população.	MOZARLÂNDIA	3	209.000,00
DEP. AMAURI RIBEIRO	SAÚDE	658	Custeio para as demandas da saúde no município de Água Limpa	ÁGUA LIMPA	3	150.000,00

CÓDIGO ORÇAMENTÁRIO: 2023 2850 10 122 1043 3141

AÇÃO: 3141 - PROJETOS E ATIVIDADES NA ÁREA DA SAÚDE DECORRENTES DE EMENDAS PARLAMENTARES IMPOSITIVAS - LOA 2023

FONTE: 15000100

MODALID. 90

2023.2850.10.122.1043.3141.03.15000100.90
 2023.2850.10.122.1043.3141.04.15000100.90

153.985.000,00
 56.652.000,00

210.637.000,00

DEPUTADO (A)	ÁREA	EMENDA NÚMERO	OBJETO DA EMENDA - IMPOSITIVA	MUNICÍPIO	Grupo Despesa	VALOR R\$
DEP. AMAURI RIBEIRO	SAÚDE	667	Recurso destinado para a custeio e assistência na saúde do município de Aragoiânia	ARAGOIÂNIA	3	100.000,00
DEP. AMAURI RIBEIRO	SAÚDE	680	Investimento aplicado na saúde para aquisição de um aparelho AUTO CLAVE para atender as demandas na saúde no Hospital Municipal da cidade de Bom jardim de Goiás	BOM JARDIM DE GOIÁS	4	100.000,00
DEP. AMAURI RIBEIRO	SAÚDE	684	Recurso destinado para realização de cirurgias de cataratas no município de Caçu	CAÇU	3	100.000,00
DEP. AMAURI RIBEIRO	SAÚDE	694	Recurso destinado para aplicação nas demandas da saúde e realização de cirurgias de cataratas no município de Corumbaíba	CORUMBAÍBA	3	200.000,00
DEP. AMAURI RIBEIRO	SAÚDE	708	Investimento aplicado na saúde para aquisição de insumos em atendimentos oftalmológicos para a Fundação Banco de olhos de Goiás (CNPJ: 02.600.740/00001-94)	GOIÂNIA	4	200.000,00
DEP. AMAURI RIBEIRO	SAÚDE	712	Custeio aplicado na saúde para o Hospital Espírita Eurípedes Barsanulfo Casa de Eurípedes - CASA DE EURÍPEDES (CNPJ 01.269.083/0001-81)	GOIÂNIA	3	100.000,00
DEP. AMAURI RIBEIRO	SAÚDE	720	Investimento aplicado na área da saúde para aquisição de equipamentos e melhorias na UTI, banco de leite humano e centro cirúrgico do Hospital Santa Casa no município de Anápolis	ANÁPOLIS	4	150.000,00
DEP. AMAURI RIBEIRO	SAÚDE	722	Investimento aplicado na aquisição de um veículo modelo VAN para realizar o transporte dos pacientes em tratamento de hemodiálise na Cidade de Goiás	CIDADE DE GOIÁS	4	300.000,00
DEP. AMAURI RIBEIRO	SAÚDE	724	Recurso destinado para implemento na saúde no município de Hidrolândia	HIDROLÂNDIA	3	150.000,00
DEP. AMAURI RIBEIRO	SAÚDE	725	Recurso destinado na área da saúde para realização de consultas oftalmológicas e cirurgias de cataratas no município de Itaberaí	ITABERAÍ	3	100.000,00
DEP. AMAURI RIBEIRO	SAÚDE	726	Recurso destinado na área da saúde para realização de cirurgias de cataratas no município de Joviânia	JOVIÂNIA	3	100.000,00
DEP. AMAURI RIBEIRO	SAÚDE	730	Investimento aplicado na área da saúde para aquisição de uma DIGITALIZADORA DRYSTAR 5302 para a sala de raio-x do Hospital Municipal de Marzagão	MARZAGÃO	4	150.000,00

CÓDIGO ORÇAMENTÁRIO: 2023 2850 10 122 1043 3141

AÇÃO: 3141 - PROJETOS E ATIVIDADES NA ÁREA DA SAÚDE DECORRENTES DE EMENDAS PARLAMENTARES IMPOSITIVAS - LOA 2023

FONTE: 15000100

MODALID. 90

2023.2850.10.122.1043.3141.03.15000100.90
 2023.2850.10.122.1043.3141.04.15000100.90

153.985.000,00
 56.652.000,00

210.637.000,00

DEPUTADO (A)	ÁREA	EMENDA NÚMERO	OBJETO DA EMENDA - IMPOSITIVA	MUNICÍPIO	Grupo Despesa	VALOR R\$
DEP. AMAURI RIBEIRO	SAÚDE	734	Investimento aplicado na saúde na aquisição de leitos para o Hospital Municipal de Marzagão	MARZAGÃO	4	100.000,00
DEP. AMAURI RIBEIRO	SAÚDE	737	Recurso destinado para realização de cirurgias de cataratas no município de Morrinhos	MORRINHOS	3	150.000,00
DEP. AMAURI RIBEIRO	SAÚDE	749	Recurso aplicado na área da saúde para custeio das ações de média e alta complexidade e aquisição de equipamentos no município de Mozarlândia	MOZARLÂNDIA	3	50.000,00
DEP. AMAURI RIBEIRO	SAÚDE	751	Investimento aplicado na saúde para aquisição de móveis e equipamentos na unidade de saúde Hortêncio Soares de Moura no Distrito de Claudinápolis no município de Nazário	NAZÁRIO	4	80.000,00
DEP. AMAURI RIBEIRO	SAÚDE	770	Investimento aplicado na área da saúde para aquisição de equipamentos de fisioterapia no Centro de Especialidades no município de Piracanjuba	PIRACANJUBA	4	100.000,00
DEP. AMAURI RIBEIRO	SAÚDE	775	Investimento aplicado na área da saúde para aquisição de uma ambulância UTI móvel para o município de Pontalina	PONTALINA	4	250.000,00
DEP. AMAURI RIBEIRO	SAÚDE	782	Custeio aplicado na área da saúde para Clínica de Reabilitação Áulio Alves no município de Pontalina	PONTALINA	3	30.000,00
DEP. AMAURI RIBEIRO	SAÚDE	790	Recurso destinado na área da saúde para custeio do Hospital do Câncer Araújo Jorge	GOIÂNIA	3	1.200.000,00
DEP. AMAURI RIBEIRO	SAÚDE	792	Recurso aplicado na área da saúde para investimento nas melhorias do Hospital do Câncer Araújo Jorge	GOIÂNIA	4	800.000,00
DEP. AMAURI RIBEIRO	SAÚDE	800	Recurso destinado na área da saúde para o investimento em equipamento/material permanente à Fundação de Apoio ao Hospital das Clínicas para subsidiar as atividades do Centro de Referência em Oftalmologia da Universidade Federal de Goiás - CEROF	GOIÂNIA	4	200.000,00
DEP. AMAURI RIBEIRO	SAÚDE	803	Recurso aplicado na área da saúde para investimento na construção de um laboratório de informática/aquisição de equipamentos de informática e contratação de um profissional de informática PCD para Associação Pestalozzi de Bela Vista de Goiás. (CNPJ: 08.388.877/0001-03)	BELA VISTA DE GOIÁS	4	250.000,00
DEP. AMAURI RIBEIRO	SAÚDE	877	Destinação de recursos para realização de cirurgias de cataratas no município de Cromínia	CROMÍNIA	3	50.000,00

CÓDIGO ORÇAMENTÁRIO: 2023 2850 10 122 1043 3141

AÇÃO: 3141 - PROJETOS E ATIVIDADES NA ÁREA DA SAÚDE DECORRENTES DE EMENDAS PARLAMENTARES IMPOSITIVAS - LOA 2023

FONTE: 15000100

MODALID. 90

2023.2850.10.122.1043.3141.03.15000100.90
2023.2850.10.122.1043.3141.04.15000100.90

153.985.000,00
56.652.000,00

210.637.000,00

DEPUTADO (A)	ÁREA	EMENDA NÚMERO	OBJETO DA EMENDA - IMPOSITIVA	MUNICÍPIO	Grupo Despesa	VALOR R\$
DEP. AMAURI RIBEIRO	SAÚDE	907	Investimento aplicado na área da saúde para a construção de salas e banheiros no posto de saúde do Povoado Nossa Senhora de Fátima (Grupinho) no município de Caldas Novas	CALDAS NOVAS	4	100.000,00
DEP. AMAURI RIBEIRO	SAÚDE	926	Recurso destinado para custeio na saúde para suprir as demandas do município de Iporá	IPORÁ	3	20.000,00
DEP. AMAURI RIBEIRO	SAÚDE	931	Investimento aplicado na área saúde para aquisição de uniformes e equipamentos para o posto do SAMU no município de Iporá	IPORÁ	4	20.000,00
DEP. AMAURI RIBEIRO	SAÚDE	934	Investimento aplicado na área da saúde para construção de uma academia ao ar livre na Comunidade Cruzeirinho no município de Iporá	IPORÁ	4	30.000,00
DEP. AMAURI RIBEIRO	SAÚDE	957	Recurso destinado para custeio das demandas da saúde no município de Uruana	URUANA	3	100.000,00
DEP. AMAURI RIBEIRO	SAÚDE	971	Recurso destinado para realização de cirurgias de cataratas no município Mairipotaba	MAIRIPOTABA	3	100.000,00
DEP. AMAURI RIBEIRO	SAÚDE	982	Investimento aplicado na área da saúde para aquisição de um aparelho de raio-x para a saúde do município de Terezópolis de Goiás	TEREZÓPOLIS DE GOIÁS	4	100.000,00
DEP. AMAURI RIBEIRO	SAÚDE	1045	Recurso destinado na área da saúde para realização de cirurgias de cataratas no município de Orizona	ORIZONA	3	100.000,00
DEP. AMILTON FILHO	SAÚDE	1077	Justifica-se a presente emenda pela necessidade de investimento nas ações em atenção a população autista.	ANÁPOLIS	4	200.000,00
DEP. AMILTON FILHO	SAÚDE	1108	Aquisição de veículo para a Associação Casa Joana, Localizada na Rua Dr.Faustino nº 87, R. Dr. Faustino, 87 - Jundiá, Anápolis - GO, 75113-100, inscrita no CNPJ N. 19.691.299.001-04.	ANÁPOLIS	4	120.000,00
DEP. AMILTON FILHO	SAÚDE	1129	Custeio para a Santa Casa de Misericórdia, inscrita no CNPJ N. 01.038.751.0001- 60, localizada na Av. Santos Dumont, 980 - Jundiá, Anápolis - GO, 75113-185	ANÁPOLIS	3	300.000,00
DEP. AMILTON FILHO	SAÚDE	1161	Reforma Unidade de Saúde do Jardim Alexandrina, localizada na R. Primavera, Qd. 46 - Lt. 06 - Jardim Alexandrina, Anápolis - GO, 75060-160	ANÁPOLIS	4	400.000,00

CÓDIGO ORÇAMENTÁRIO: 2023 2850 10 122 1043 3141

AÇÃO: 3141 - PROJETOS E ATIVIDADES NA ÁREA DA SAÚDE DECORRENTES DE EMENDAS PARLAMENTARES IMPOSITIVAS - LOA 2023

FONTE: 15000100

MODALID. 90

2023.2850.10.122.1043.3141.03.15000100.90
 2023.2850.10.122.1043.3141.04.15000100.90

153.985.000,00
 56.652.000,00

210.637.000,00

DEPUTADO (A)	ÁREA	EMENDA NÚMERO	OBJETO DA EMENDA - IMPOSITIVA	MUNICÍPIO	Grupo Despesa	VALOR R\$
DEP. AMILTON FILHO	SAÚDE	1182	Construção de UBS Lindo Horizonte	ABADIÂNIA	4	300.000,00
DEP. AMILTON FILHO	SAÚDE	1185	Aquisição de veículo para a secretaria de saúde	ACREÚNA	4	90.000,00
DEP. AMILTON FILHO	SAÚDE	1189	Custeio para área a secretaria de saúde	ARAGUAPAZ	3	100.000,00
DEP. AMILTON FILHO	SAÚDE	1192	Aquisição de bicicletas elétricas para os agentes de saúde e endemias	BRITÂNIA	3	50.000,00
DEP. AMILTON FILHO	SAÚDE	1194	Aquisição de Raio-X	BRITÂNIA	4	300.000,00
DEP. AMILTON FILHO	SAÚDE	1195	Custeio para a Secretaria de Saúde	CAVALCANTE	3	150.000,00
DEP. AMILTON FILHO	SAÚDE	1200	Custeio para a secretaria de saúde	ESTRELA DO NORTE	3	200.000,00
DEP. AMILTON FILHO	SAÚDE	1202	Custeio- MAC cirurgias	GAMELEIRA DE GOIÁS	3	100.000,00
DEP. AMILTON FILHO	SAÚDE	1203	Aquisição de ambulância semi-UTI	GOIANÁPOLIS	4	250.000,00
DEP. AMILTON FILHO	SAÚDE	1206	Custeio para a secretaria de saúde	JESÚPOLIS	3	200.000,00
DEP. AMILTON FILHO	SAÚDE	1208	Aquisição de motocicletas ou bicicletas elétricas para a secretaria de saúde	MONTE ALEGRE DE GOIÁS	4	50.000,00
DEP. AMILTON FILHO	SAÚDE	1215	Investimento para a secretaria de saúde de Rio Quente	RIO QUENTE	4	300.000,00

CÓDIGO ORÇAMENTÁRIO: 2023 2850 10 122 1043 3141

AÇÃO: 3141 - PROJETOS E ATIVIDADES NA ÁREA DA SAÚDE DECORRENTES DE EMENDAS PARLAMENTARES IMPOSITIVAS - LOA 2023

FONTE: 15000100

MODALID. 90

2023.2850.10.122.1043.3141.03.15000100.90
 2023.2850.10.122.1043.3141.04.15000100.90

153.985.000,00
 56.652.000,00

210.637.000,00

DEPUTADO (A)	ÁREA	EMENDA NÚMERO	OBJETO DA EMENDA - IMPOSITIVA	MUNICÍPIO	Grupo Despesa	VALOR R\$
DEP. AMILTON FILHO	SAÚDE	1216	Custeio para a secretaria de saúde	SANTA ROSA DE GOIÁS	3	370.000,00
DEP. AMILTON FILHO	SAÚDE	1217	Custeio para a secretaria de saúde	SANTA TEREZINHA DE GOIÁS	3	200.000,00
DEP. AMILTON FILHO	SAÚDE	1218	AQUISIÇÃO DE VEÍCULO PARA A SECRETARIA DO MUNICIPIO	SÃO FRANCISCO DE GOIÁS	4	73.000,00
DEP. AMILTON FILHO	SAÚDE	1219	CUSTEIO PARA A SECRETRARIA DE SAÚDE	TERESINA DE GOIÁS	3	200.000,00
DEP. AMILTON FILHO	SAÚDE	1220	AQUISIÇÃO DE AMBULÂNCIA	TEREZÓPOLIS DE GOIÁS	4	150.000,00
DEP. AMILTON FILHO	SAÚDE	1318	Custeio para secretaria da saúde	ABADIÂNIA	3	50.000,00
DEP. AMILTON FILHO	SAÚDE	1323	Aquisição de veículo	BOM JESUS DE GOIÁS	4	125.000,00
DEP. AMILTON FILHO	SAÚDE	1349	Aquisição de veículo para a APAE de Posse	POSSE	4	100.000,00
DEP. AMILTON FILHO	SAÚDE	1383	Custeio para a Maternidade Dr. Adalberto Pereira da Silva, inscrita no CNPJ 01.049.618.0001-09, localizada na R. Firmo de Velasco, 1394 - St. Central, Anápolis - GO, 75023-067	ANÁPOLIS	3	300.000,00
DEP. AMILTON FILHO	SAÚDE	1451	Custeio a ser destinado a APAE de Minaçu através de convênio com o município/secretaria de saúde	MINAÇU	3	100.000,00
DEP. AMILTON FILHO	SAÚDE	1454	Construção de piscina na Casa do Idoso- Academia Municipal de Saúde, ligada a secretaria municipal de saúde.	TERESINA DE GOIÁS	3	200.000,00
DEP. AMILTON FILHO	SAÚDE	1462	Custeio para a Secretaria de Saúde	ÁGUA FRIA DE GOIÁS	3	100.000,00

CÓDIGO ORÇAMENTÁRIO: 2023 2850 10 122 1043 3141

AÇÃO: 3141 - PROJETOS E ATIVIDADES NA ÁREA DA SAÚDE DECORRENTES DE EMENDAS PARLAMENTARES IMPOSITIVAS - LOA 2023

FONTE: 15000100

MODALID. 90

2023.2850.10.122.1043.3141.03.15000100.90
 2023.2850.10.122.1043.3141.04.15000100.90

153.985.000,00
 56.652.000,00

210.637.000,00

DEPUTADO (A)	ÁREA	EMENDA NÚMERO	OBJETO DA EMENDA - IMPOSITIVA	MUNICÍPIO	Grupo Despesa	VALOR R\$
DEP. ANTÔNIO GOMIDE	SAÚDE	173	Custeio para atender as necessidades da "Unidade Oncológica de Anápolis" Associação de Combate ao Câncer em Goiás. CNPJ: 01.585.595/0004-08 - Lei de Utilidade Pública Estadual / LEI Nº 2.586, DE 17 DE SETEMBRO DE 1959.	ANÁPOLIS	3	250.000,00
DEP. ANTÔNIO GOMIDE	SAÚDE	180	Custeio para atender as necessidades da Secretaria Municipal de Saúde, Município de Nerópolis.	NERÓPOLIS	3	50.000,00
DEP. ANTÔNIO GOMIDE	SAÚDE	183	Aquisição de um veículo para Secretaria Municipal de Saúde com lotação na Farmácia Municipal, Município de Caldas Novas	CALDAS NOVAS	4	80.000,00
DEP. ANTÔNIO GOMIDE	SAÚDE	185	Custeio para atender as necessidades da Secretaria Municipal de Saúde, Município de Pontalina.	PONTALINA	3	100.000,00
DEP. ANTÔNIO GOMIDE	SAÚDE	186	Custeio para atender as necessidades da Secretaria Municipal de Saúde, Município de Professor Jamil.	PROFESSOR JAMIL	3	100.000,00
DEP. ANTÔNIO GOMIDE	SAÚDE	205	Custeio para atender as necessidades da Unidade Básica de Saúde - UBS, Município de Ipiranga de Goiás.	IPIRANGA DE GOIÁS	3	100.000,00
DEP. ANTÔNIO GOMIDE	SAÚDE	211	Destinado para Secretaria Municipal de Saúde, para adaptação de salas baritadas para realização de radiografia odontológica, Município de Itapuranga.	ITAPURANGA	4	150.000,00
DEP. ANTÔNIO GOMIDE	SAÚDE	212	Custeio destinado para atender as necessidades da Secretaria Municipal de Saúde, Município de Goianésia.	GOIANÉSIA	3	100.000,00
DEP. ANTÔNIO GOMIDE	SAÚDE	268	Custeio para atender as necessidades da Secretaria Municipal de Saúde, Município de Brazabrantés	BRAZABRANTES	3	30.000,00
DEP. ANTÔNIO GOMIDE	SAÚDE	269	Custeio para atender as necessidades da Secretaria Municipal de Saúde, Município de Cidade de Goiás.	CIDADE DE GOIÁS	3	300.000,00
DEP. ANTÔNIO GOMIDE	SAÚDE	317	Custeio para atender as necessidades da Santa Casa de Misericórdia de Anápolis / Fundação de Assistência Social de Anápolis, CNPJ: 01.038.751/0001-60 / Lei de Utilidade Pública Estadual - LEI Nº 5.347, DE 07 DE OUTUBRO DE 1964.	ANÁPOLIS	3	500.000,00
DEP. ANTÔNIO GOMIDE	SAÚDE	593	Custeio para atender as necessidades do Hospital São Pio X no Município de Ceres, CNPJ: 01.381.151/0001-08 - Lei de Utilidade Pública Estadual, LEI Nº 12.905, DE 08 DE JULHO DE 1996.	CERES	3	100.000,00

CÓDIGO ORÇAMENTÁRIO: 2023 2850 10 122 1043 3141

AÇÃO: 3141 - PROJETOS E ATIVIDADES NA ÁREA DA SAÚDE DECORRENTES DE EMENDAS PARLAMENTARES IMPOSITIVAS - LOA 2023

FONTE: 15000100

MODALID. 90

2023.2850.10.122.1043.3141.03.15000100.90
 2023.2850.10.122.1043.3141.04.15000100.90

153.985.000,00
 56.652.000,00

210.637.000,00

DEPUTADO (A)	ÁREA	EMENDA NÚMERO	OBJETO DA EMENDA - IMPOSITIVA	MUNICÍPIO	Grupo Despesa	VALOR R\$
DEP. ANTÔNIO GOMIDE	SAÚDE	595	Custeio destinado para atender as necessidades da Secretaria Municipal de Saúde, Município de Inhumas.	INHUMAS	3	100.000,00
DEP. ANTÔNIO GOMIDE	SAÚDE	597	Custeio destinado para atender as necessidades da Secretaria Municipal de Saúde, Município de Bom Jardim de Goiás.	BOM JARDIM DE GOIÁS	3	50.000,00
DEP. ANTÔNIO GOMIDE	SAÚDE	606	Aquisição de Equipamentos para atender as necessidades do Serviço de Vigilância em Saúde (Imunização, Endemias, Sanitária) Município de Doverlândia.	DOVERLÂNDIA	4	50.000,00
DEP. ANTÔNIO GOMIDE	SAÚDE	607	Reforma/Ampliação da Unidade de Saúde PSF Vila Itajubá, Município de Iporá.	IPORÁ	4	100.000,00
DEP. ANTÔNIO GOMIDE	SAÚDE	627	Reforma/Ampliação do Hospital Municipal José Xavier de Castro, Município de Cachoeira Dourada.	CACHOEIRA DOURADA	4	50.000,00
DEP. ANTÔNIO GOMIDE	SAÚDE	643	Aquisição de um veículo para atender as necessidades do Ambulatório Multiprofissional de Aparecida de Goiânia - AMAG.	APARECIDA DE GOIÂNIA	4	80.000,00
DEP. ANTÔNIO GOMIDE	SAÚDE	651	Custeio para atender as necessidades do "Hospital de Câncer Araújo Jorge" - Associação de Combate ao Câncer em Goiás, CNPJ: 01.585.595/0001-57 - Lei de Utilidade Pública Estadual / LEI Nº 2.586, DE 17 DE SETEMBRO DE 1959.	GOIÂNIA	3	250.000,00
DEP. ANTÔNIO GOMIDE	SAÚDE	654	Custeio para atender as necessidades da Fundação Banco de Olhos de Goiás na Área da Saúde, CNPJ: 02.600.740/0001-94 - Lei de Utilidade Pública Estadual / LEI 11.373, DE 26 DE DEZEMBRO DE 1990.	GOIÂNIA	3	200.000,00
DEP. ANTÔNIO GOMIDE	SAÚDE	668	Reforma/Ampliação da USF Jardim Primavera, Município de Goiânia.	GOIÂNIA	4	100.000,00
DEP. ANTÔNIO GOMIDE	SAÚDE	703	Aquisição de Material Médico Hospitalar para o Hospital Vila São José Bento Cottolengo, CNPJ: 00.420.371/0001-22, Utilidade Pública Estadual pelo Decreto Nº 247, DE 20 DE OUTUBRO DE 1970.	TRINDADE	4	200.000,00
DEP. ANTÔNIO GOMIDE	SAÚDE	715	Custeio destinado para atender a necessidade da Secretaria Municipal de Saúde, Município de Damianópolis.	DAMIANÓPOLIS	3	25.000,00
DEP. ANTÔNIO GOMIDE	SAÚDE	717	Aquisição de equipamentos para atender as necessidades da Secretaria Municipal de Saúde, Município de Divinópolis de Goiás.	DIVINÓPOLIS DE GOIÁS	4	100.000,00

CÓDIGO ORÇAMENTÁRIO: 2023 2850 10 122 1043 3141

AÇÃO: 3141 - PROJETOS E ATIVIDADES NA ÁREA DA SAÚDE DECORRENTES DE EMENDAS PARLAMENTARES IMPOSITIVAS - LOA 2023

FONTE: 15000100

MODALID. 90

2023.2850.10.122.1043.3141.03.15000100.90
 2023.2850.10.122.1043.3141.04.15000100.90

153.985.000,00
 56.652.000,00

210.637.000,00

DEPUTADO (A)	ÁREA	EMENDA NÚMERO	OBJETO DA EMENDA - IMPOSITIVA	MUNICÍPIO	Grupo Despesa	VALOR R\$
DEP. ANTÔNIO GOMIDE	SAÚDE	721	Reforma/Ampliação do Hospital Municipal Dr. Arquimedes Vieira de Brito, Município de Posse.	POSSE	4	80.000,00
DEP. ANTÔNIO GOMIDE	SAÚDE	735	Custeio para atender as necessidades do Hospital Municipal Antônio Martins da Cunha, Município de Trombas.	TROMBAS	3	50.000,00
DEP. ANTÔNIO GOMIDE	SAÚDE	738	Custeio para atender as necessidades da UBS Lourivon Diniz Linhares, Município de Adelândia.	ADELÂNDIA	3	50.000,00
DEP. ANTÔNIO GOMIDE	SAÚDE	746	Custeio para procedimento de Cirurgias Eletivas, Município de São Luís de Montes Belos.	SÃO LUÍS DE MONTES BELOS	3	100.000,00
DEP. BRUNO PEIXOTO	SAÚDE	904	CUSTEIO DESTINADO PARA ATENDER AS DEMANDAS DA SECRETARIA MUNICIPAL DE SAÚDE.	ÁGUA LIMPA	3	130.000,00
DEP. BRUNO PEIXOTO	SAÚDE	905	CUSTEIO DESTINADO PARA ATENDER AS DEMANDAS DA SANTA CASA DE MISERICORDIA DE ANÁPOLIS. CNPJ: 01.038.751/0001-60.	ANÁPOLIS	3	70.000,00
DEP. BRUNO PEIXOTO	SAÚDE	906	AQUISIÇÃO DE 01 AMBULÂNCIA SEMI UTI PARA ATENDER AS DEMANDAS DA SECRETARIA MUNICIPAL DE SAÚDE.	BONÓPOLIS	4	300.000,00
DEP. BRUNO PEIXOTO	SAÚDE	908	CUSTEIO DESTINADO PARA ATENDER AS DEMANDAS DA SECRETARIA MUNICIPAL DE SAÚDE.	CACHOEIRA DE GOIÁS	3	100.000,00
DEP. BRUNO PEIXOTO	SAÚDE	909	AQUISIÇÃO DE 01 VAN PARA ATENDER AS DEMANDAS DA SECRETARIA MUNICIPAL DE SAÚDE.	CORUMBÁ DE GOIÁS	4	300.000,00
DEP. BRUNO PEIXOTO	SAÚDE	912	AQUISIÇÃO DE 01 AMBULÂNCIA SEMI UTI PARA ATENDER AS DEMANDAS DA SECRETARIA MUNICIPAL DE SAÚDE.	CORUMBÁ DE GOIÁS	4	200.000,00
DEP. BRUNO PEIXOTO	SAÚDE	913	AQUISIÇÃO DE 01 AMBULÂNCIA SEMI UTI PARA ATENDER AS DEMANDAS DA SECRETARIA MUNICIPAL DE SAÚDE.	DAMOLÂNDIA	4	300.000,00
DEP. BRUNO PEIXOTO	SAÚDE	915	CUSTEIO DESTINADO PARA ATENDER AS DEMANDAS DA SECRETARIA MUNICIPAL DE SAÚDE.	EDÉIA	3	100.000,00

CÓDIGO ORÇAMENTÁRIO: 2023 2850 10 122 1043 3141

AÇÃO: 3141 - PROJETOS E ATIVIDADES NA ÁREA DA SAÚDE DECORRENTES DE EMENDAS PARLAMENTARES IMPOSITIVAS - LOA 2023

FONTE: 15000100

MODALID. 90

2023.2850.10.122.1043.3141.03.15000100.90
 2023.2850.10.122.1043.3141.04.15000100.90

153.985.000,00
 56.652.000,00

210.637.000,00

DEPUTADO (A)	ÁREA	EMENDA NÚMERO	OBJETO DA EMENDA - IMPOSITIVA	MUNICÍPIO	Grupo Despesa	VALOR R\$
DEP. BRUNO PEIXOTO	SAÚDE	916	CUSTEIO DESTINADO PARA ATENDER AS DEMANDAS DA SECRETARIA MUNICIPAL DE SAÚDE.	FIRMINÓPOLIS	3	300.000,00
DEP. BRUNO PEIXOTO	SAÚDE	918	CUSTEIO DESTINADO PARA ATENDER AS DEMANDAS DA SECRETARIA MUNICIPAL DE SAÚDE.	HIDROLINA	3	400.000,00
DEP. BRUNO PEIXOTO	SAÚDE	924	AQUISIÇÃO DE MOTOCICLETAS PARA ATENDER AS DEMANDAS DA SECRETARIA MUNICIPAL DE SAÚDE, ESPECIFICADAMENTE PARA OS AGENTES DE SAÚDE.	IVOLÂNDIA	4	20.000,00
DEP. BRUNO PEIXOTO	SAÚDE	925	AQUISIÇÃO DE 01 AMBULÂNCIA SEMI UTI PARA ATENDER AS DEMANDAS DA SECRETARIA MUNICIPAL DE SAÚDE.	JANDAIA	4	300.000,00
DEP. BRUNO PEIXOTO	SAÚDE	928	AQUISIÇÃO DE 01 VEICULO PARA ATENDER AS DEMANDAS DA SECRETARIA MUNICIPAL DE SAÚDE.	LEOPOLDO DE BULHÕES	4	85.000,00
DEP. BRUNO PEIXOTO	SAÚDE	929	CUSTEIO DESTINADO PARA ATENDER AS DEMANDAS DA SECRETARIA MUNICIPAL DE SAÚDE.	MUTUNÓPOLIS	3	150.000,00
DEP. BRUNO PEIXOTO	SAÚDE	930	CUSTEIO DESTINADO PARA ATENDER AS DEMANDAS DA SECRETARIA MUNICIPAL DE SAÚDE.	NOVA VENEZA	3	480.000,00
DEP. BRUNO PEIXOTO	SAÚDE	942	CUSTEIO DESTINADO PARA ATENDER AS DEMANDAS DA SECRETARIA MUNICIPAL DE SAÚDE.	PALMINÓPOLIS	3	25.000,00
DEP. BRUNO PEIXOTO	SAÚDE	944	INVESTIMENTO EM CONSTRUÇÃO, REFORMA, AMPLIAÇÃO, ESTRUTURAÇÃO E MANUTENÇÃO DAS UNIDADES DA SECRETARIA MUNICIPAL DE SAÚDE.	POSSE	4	300.000,00
DEP. BRUNO PEIXOTO	SAÚDE	945	CUSTEIO DESTINADO PARA ATENDER AS DEMANDAS DA SECRETARIA MUNICIPAL DE SAÚDE.	SANTA ISABEL	3	250.000,00
DEP. BRUNO PEIXOTO	SAÚDE	946	CUSTEIO DESTINADO PARA ATENDER AS DEMANDAS DA SECRETARIA MUNICIPAL DE SAÚDE.	SANTA TEREZA DE GOIÁS	3	400.000,00
DEP. BRUNO PEIXOTO	SAÚDE	947	INVESTIMENTO EM CONSTRUÇÃO, REFORMA, AMPLIAÇÃO, ESTRUTURAÇÃO E MANUTENÇÃO DAS UNIDADES DA SECRETARIA MUNICIPAL DE SAÚDE	SÃO FRANCISCO DE GOIÁS	4	400.000,00

CÓDIGO ORÇAMENTÁRIO: 2023 2850 10 122 1043 3141

AÇÃO: 3141 - PROJETOS E ATIVIDADES NA ÁREA DA SAÚDE DECORRENTES DE EMENDAS PARLAMENTARES IMPOSITIVAS - LOA 2023

FONTE: 15000100

MODALID. 90

2023.2850.10.122.1043.3141.03.15000100.90
 2023.2850.10.122.1043.3141.04.15000100.90

153.985.000,00
 56.652.000,00

210.637.000,00

DEPUTADO (A)	ÁREA	EMENDA NÚMERO	OBJETO DA EMENDA - IMPOSITIVA	MUNICÍPIO	Grupo Despesa	VALOR R\$
DEP. BRUNO PEIXOTO	SAÚDE	950	INVESTIMENTO EM CONSTRUÇÃO, REFORMA, AMPLIAÇÃO, ESTRUTURAÇÃO E MANUTENÇÃO DAS UNIDADES DA SECRETARIA MUNICIPAL DE SAÚDE	SÃO LUIZ DO NORTE	4	400.000,00
DEP. BRUNO PEIXOTO	SAÚDE	951	AQUISIÇÃO DE 01 VEICULO VAN PARA ATENDER AS DEMANDAS DA SECRETARIA MUNICIPAL DE SAÚDE.	TURVÂNIA	4	300.000,00
DEP. CAIRO SALIM	SAÚDE	756	Destinação de recursos financeiros para custeio na área da saúde, conforme plano de trabalho a ser apresentado pela Gestão Municipal beneficiada.	PARAÚNA	3	1.000.000,00
DEP. CAIRO SALIM	SAÚDE	1228	Reforma da Unidade Básica de Saúde no distrito São Sebastião do Rio Claro, situado no município de Moiporá - GO, conforme plano de trabalho a ser apresentado pela Gestão Municipal beneficiada.	MOIPORÁ	4	200.000,00
DEP. CAIRO SALIM	SAÚDE	1229	Aquisição de veículo para ser utilizado na área da saúde, conforme plano de trabalho a ser apresentado pela Gestão Municipal beneficiada.	SERRANÓPOLIS	4	100.000,00
DEP. CAIRO SALIM	SAÚDE	1230	Reforma/Ampliação do Hospital Municipal Otacílio José de Resende, situado na Rua Mato Grosso, S/N, Setor Sul, CEP: 75843-000, Portelândia - GO, conforme plano de trabalho a ser apresentado pela Gestão Municipal beneficiada.	PORTELÂNDIA	4	300.000,00
DEP. CAIRO SALIM	SAÚDE	1233	Aquisição de equipamentos para serem utilizados no Centro Oftalmológico de Palmeiras de Goiás, conforme plano de trabalho a ser apresentado pela Gestão Municipal beneficiada.	PALMEIRAS DE GOIÁS	4	400.000,00
DEP. CAIRO SALIM	SAÚDE	1296	Destinação de recursos financeiros para custeio na área da saúde, conforme plano de trabalho a ser apresentado pela Gestão Municipal beneficiada.	CAMPINAÇU	3	500.000,00
DEP. CAIRO SALIM	SAÚDE	1299	Destinação de recursos financeiros para custeio na área da saúde, conforme plano de trabalho a ser apresentado pela Gestão Municipal beneficiada.	CEZARINA	3	150.000,00
DEP. CAIRO SALIM	SAÚDE	1304	Destinação de recursos financeiros para custeio na área da saúde, conforme plano de trabalho a ser apresentado pela Gestão Municipal beneficiada.	ACREÚNA	3	400.000,00
DEP. CAIRO SALIM	SAÚDE	1327	Destinação de recursos financeiros para custeio na área da saúde, conforme plano de trabalho a ser apresentado pela Gestão Municipal beneficiada.	BURITI DE GOIÁS	3	500.000,00
DEP. CAIRO SALIM	SAÚDE	1332	Aquisição de bicicletas elétricas para serem utilizadas pelos agentes de saúde e endemias do município de Guapó - GO, conforme plano de trabalho a ser apresentado pela Gestão Municipal beneficiada.	GUAPÓ	4	200.000,00

CÓDIGO ORÇAMENTÁRIO: 2023 2850 10 122 1043 3141

AÇÃO: 3141 - PROJETOS E ATIVIDADES NA ÁREA DA SAÚDE DECORRENTES DE EMENDAS PARLAMENTARES IMPOSITIVAS - LOA 2023

FONTE: 15000100

MODALID. 90

2023.2850.10.122.1043.3141.03.15000100.90
 2023.2850.10.122.1043.3141.04.15000100.90

153.985.000,00
 56.652.000,00

210.637.000,00

DEPUTADO (A)	ÁREA	EMENDA NÚMERO	OBJETO DA EMENDA - IMPOSITIVA	MUNICÍPIO	Grupo Despesa	VALOR R\$
DEP. CAIRO SALIM	SAÚDE	1351	Destinação de recursos financeiros para construção de unidade básica de saúde (UBS), no município de Abadiânia - GO, conforme plano de trabalho a ser apresentado pela Gestão Municipal beneficiada.	ABADIÂNIA	4	100.000,00
DEP. CAIRO SALIM	SAÚDE	1420	Destinação de recursos financeiros para custeio na área da saúde, conforme plano de trabalho a ser apresentado pela Gestão Municipal beneficiada.	CRISTIANÓPOLIS	3	400.000,00
DEP. CAIRO SALIM	SAÚDE	1427	Destinação de recursos financeiros para custeio na área da saúde, conforme plano de trabalho a ser apresentado pela Gestão Municipal beneficiada.	EDEALINA	3	100.000,00
DEP. CAIRO SALIM	SAÚDE	1437	Destinação de recursos financeiros para custeio na área da saúde, conforme plano de trabalho a ser apresentado pela Gestão Municipal beneficiada.	DIVINÓPOLIS DE GOIÁS	3	61.000,00
DEP. CAIRO SALIM	SAÚDE	1601	Destinação de recursos financeiros para custeio na área da saúde, conforme plano de trabalho a ser apresentado pela Gestão Municipal beneficiada.	SANTA CRUZ DE GOIÁS	3	200.000,00
DEP. CHARLES BENTO	SAÚDE	1509	Custeio para a área da saúde.	BRITÂNIA	3	100.000,00
DEP. CHARLES BENTO	SAÚDE	1515	Aquisição de veículo Strada Cabine Dupla Fiat	BURITI DE GOIÁS	4	110.000,00
DEP. CHARLES BENTO	SAÚDE	1523	Instituição Centro Especializado em Equoterapia e Reabilitação (CRESCER) CNPJ: 18.959.342/0001-07.	ITUMBIARA	3	50.000,00
DEP. CHARLES BENTO	SAÚDE	1526	Fundação Banco de Olhos, CNPJ: 02.600.740/0001-94	GOIÂNIA	3	200.000,00
DEP. CHARLES BENTO	SAÚDE	1529	Custeio para a área da saúde do município.	INACIOLÂNDIA	3	500.000,00
DEP. CHARLES BENTO	SAÚDE	1531	Custeio para o município.	SANTA BÁRBARA DE GOIÁS	3	300.000,00
DEP. CHARLES BENTO	SAÚDE	1535	Aquisição de veículo área da saúde (Van Master L3H2 Executiva).	CAMPINORTE	4	350.000,00

CÓDIGO ORÇAMENTÁRIO: 2023 2850 10 122 1043 3141

AÇÃO: 3141 - PROJETOS E ATIVIDADES NA ÁREA DA SAÚDE DECORRENTES DE EMENDAS PARLAMENTARES IMPOSITIVAS - LOA 2023

FONTE: 15000100

MODALID. 90

2023.2850.10.122.1043.3141.03.15000100.90
 2023.2850.10.122.1043.3141.04.15000100.90

153.985.000,00
 56.652.000,00

210.637.000,00

DEPUTADO (A)	ÁREA	EMENDA NÚMERO	OBJETO DA EMENDA - IMPOSITIVA	MUNICÍPIO	Grupo Despesa	VALOR R\$
DEP. CHARLES BENTO	SAÚDE	1549	Custeio para a área da saúde.	SÃO LUÍS DE MONTES BELOS	3	300.000,00
DEP. CHARLES BENTO	SAÚDE	1649	Custeio para a área da Saúde do município.	ITAUCU	3	1.300.000,00
DEP. CHARLES BENTO	SAÚDE	1651	Custeio para a área de saúde.	ARENÓPOLIS	3	100.000,00
DEP. CHARLES BENTO	SAÚDE	1660	Construção de uma piscina aquecida com cobertura para a Academia de Saúde.	SÃO MIGUEL DO ARAGUAIA	4	200.000,00
DEP. CHARLES BENTO	SAÚDE	1662	Associação Comunitária Assistência Luz e Vida.	TRINDADE	3	50.000,00
DEP. CHARLES BENTO	SAÚDE	1664	Associação Beneditna da Providência Mantenedora do Lar	ARAGARÇAS	3	100.000,00
DEP. CHARLES BENTO	SAÚDE	1665	Custeio para a saúde.	CATURAÍ	3	100.000,00
DEP. CHARLES BENTO	SAÚDE	1666	Custeio para a Secretaria de Saúde.	CORUMBAÍBA	3	150.000,00
DEP. CHICO KGL	SAÚDE	515	PROMOVER MAIOR QUALIDADE DA SAUDE PUBLICA DOS MUNICIPES DE CEZARINA E REGIAO	CEZARINA	3	500.000,00
DEP. CHICO KGL	SAÚDE	526	TAL RECURSO IRA TRAZER MELHORIAS PARA A SAUDE DOS MUNICIPES DE CAÇU E REGIÃO	CAÇU	4	500.000,00
DEP. CHICO KGL	SAÚDE	535	RECURSO DESTINADO PARA CUSTEIO DA SAÚDE NO MUNICÍPIO DE ITAJÁ- GO. TRARÁ MAIOR CAPACIDADE DE ATENDIMENTO AOS CIDADÃOS DE ITAJÁ E REGIÃO	ITAJÁ	3	500.000,00
DEP. CHICO KGL	SAÚDE	556	recurso que trara grande melhoria para a saude no municipio de santo antonio do descoberto	SANTO ANTÔNIO DO DESCOBERTO	3	2.000.000,00

CÓDIGO ORÇAMENTÁRIO: 2023 2850 10 122 1043 3141

AÇÃO: 3141 - PROJETOS E ATIVIDADES NA ÁREA DA SAÚDE DECORRENTES DE EMENDAS PARLAMENTARES IMPOSITIVAS - LOA 2023

FONTE: 15000100

MODALID. 90

2023.2850.10.122.1043.3141.03.15000100.90
 2023.2850.10.122.1043.3141.04.15000100.90

153.985.000,00
 56.652.000,00

210.637.000,00

DEPUTADO (A)	ÁREA	EMENDA NÚMERO	OBJETO DA EMENDA - IMPOSITIVA	MUNICÍPIO	Grupo Despesa	VALOR R\$
DEP. CHICO KGL	SAÚDE	920	recurso sera de grande importância para continuação dos relevantes serviços prestados pela entidade em questão.	SENADOR CANEDO	3	1.000.000,00
DEP. CHICO KGL	SAÚDE	1449	ATENDENDO A DEMANDA DO POVO DE APARECIDA DO RIO DOCE, ESTE RECURSO TRARÁ MUITA MELHORIA PARA A REDE MUNICIPAL DE SAUDE MUNICIPAL	APARECIDA DO RIO DOCE	3	250.000,00
DEP. CHICO KGL	SAÚDE	1499	TAL RECURSO SERA DE EXTREMA IMPORTANCIA PARA CONTINUAÇÃO DO TRABALHO DA ENTIDADE EM QUESTÃO	RIO VERDE	3	80.000,00
DEP. CHICO KGL	SAÚDE	1516	TAL RECURSO PROMOVERA MELHOR ATENDIMENTO E PRESTAÇÃO DE SERVIÇOS DA ENTIDADE EM QUESTÃO	RIO VERDE	4	200.000,00
DEP. CHICO KGL	SAÚDE	1543	RECURSO QUE SERÁ DE GRANDE VALIA PARA A ENTIDADE EM QUESTÃO, QUE PRESTA UM VALOROSO TRABALHO	TRINDADE	3	100.000,00
DEP. CHICO KGL	SAÚDE	1618	tal recurso será de grande valia para esta instituição que presta um valoroso trabalho.	RIO VERDE	3	250.000,00
DEP. CHICO KGL	SAÚDE	1622	tal recurso será de grande valia para esta entidade que presta um excelente serviço a população goiana	GOIÂNIA	3	100.000,00
DEP. CHICO KGL	SAÚDE	1635	tal recurso será de muito proveito para os municípios de jatai, que terão maior qualidade no atendimento da saúde municipal	JATAÍ	3	50.000,00
DEP. CHICO KGL	SAÚDE	1639	RECURSO QUE SERÁ DE GRANDE VALIA PARA OS MUNICÍPIOS DE INDIARA E REGIÃO	INDIARA	4	150.000,00
DEP. CHICO KGL	SAÚDE	1792	ATENDENDO A UMA ANTIGA DEMANDA DA POPULAÇÃO, ESTE RECURSO VISA DIMINUIR A QUANTIDADE DE CACHORROS E GATOS EM SITUAÇÃO DE RUA.	PLANALTINA	3	40.000,00
DEP. CHICO KGL	SAÚDE	1794	RECURSO VISA TRASER MELHORIAS PARA A SAÚDE PUBLICA NO MUNICIPIO DE INDIARA	INDIARA	3	50.000,00
DEP. CHICO KGL	SAÚDE	1806	RECURSO TRARÁ MAIS SAÚDE E LAZER A POPULAÇÃO DE PLANALTINA GO	PLANALTINA	4	160.000,00

CÓDIGO ORÇAMENTÁRIO: 2023 2850 10 122 1043 3141

AÇÃO: 3141 - PROJETOS E ATIVIDADES NA ÁREA DA SAÚDE DECORRENTES DE EMENDAS PARLAMENTARES IMPOSITIVAS - LOA 2023

FONTE: 15000100

MODALID. 90

2023.2850.10.122.1043.3141.03.15000100.90
 2023.2850.10.122.1043.3141.04.15000100.90

153.985.000,00
 56.652.000,00

210.637.000,00

DEPUTADO (A)	ÁREA	EMENDA NÚMERO	OBJETO DA EMENDA - IMPOSITIVA	MUNICÍPIO	Grupo Despesa	VALOR R\$
DEP. CHICO KGL	SAÚDE	1823	recurso visa promover melhorias no atendimento da saúde publica municipal	PARANAIGUARA	3	100.000,00
DEP. CLÁUDIO MEIRELLES	SAÚDE	1312	O Município é um ponto de apoio para a população da região. Neste sentido necessita de recursos para gerir a saúde de forma a possibilitar um melhor atendimento a população carente.	MAURILÂNDIA	3	3.321.000,00
DEP. CLÁUDIO MEIRELLES	SAÚDE	1322	Luziânia é um município que atende milhares de pessoas da cidade e do entorno. Assim, necessitam de recursos que possibilitem atender de forma qualitativa todas as pessoas que precisam desse serviço.	LUZIÂNIA	3	3.000.000,00
DEP. CLÁUDIO MEIRELLES	SAÚDE	1335	Esse recurso se destina a amparar o Município de Estrela de Norte no sentido de atender de forma qualitativa e quantitativa a população do Município e do entorno.	ESTRELA DO NORTE	3	750.000,00
DEP. CLÁUDIO MEIRELLES	SAÚDE	1339	Jaciândia é um distrito de Itapirapuã que atende muitas pessoas e por ficar no interior precisa fazer deslocamentos constantes com pacientes para hospitais maiores, inclusive na capital. Esta emenda tem a finalidade de atender à necessidade de uma ambulância que melhore e agilize o transporte da população quando necessário.	ITAPIRAPUÃ	4	140.000,00
DEP. CORONEL ADAILTON	SAÚDE	53	Melhorar as condições das instalações da Comunidade, visando o atendimento de qualidade às pessoas que são assistidas.	ABADIÂNIA	3	50.000,00
DEP. CORONEL ADAILTON	SAÚDE	58	Otimização do serviço executado pelos Agentes Comunitários de Saúde, a fim de melhor atender à população.	BURITI DE GOIÁS	4	50.000,00
DEP. CORONEL ADAILTON	SAÚDE	85	Aprimorar o atendimento à saúde dos munícipes.	SÃO FRANCISCO DE GOIÁS	3	250.000,00
DEP. CORONEL ADAILTON	SAÚDE	102	Oferecer aos munícipes um espaço destinado em condições adequadas de realizar exercícios físicos com intuito de prevenir doenças e manter qualidade de vida.	COCALZINHO DE GOIÁS	4	100.000,00
DEP. CORONEL ADAILTON	SAÚDE	108	Melhorar o atendimento de pacientes que necessitam de reabilitação motora, buscando melhoria na qualidade de vida.	MUNDO NOVO	4	45.000,00
DEP. CORONEL ADAILTON	SAÚDE	143	Investimento para aquisição de um veículo para secretaria municipal de saúde a ser utilizado pelos agentes comunitários de saúde do município.	ITAGUARU	4	85.000,00
DEP. CORONEL ADAILTON	SAÚDE	147	Oferecer condições adequadas para dar continuidade ao serviço de socorro com segurança e eficácia que é prestado a população deste município.	ANÁPOLIS	4	273.000,00

CÓDIGO ORÇAMENTÁRIO: 2023 2850 10 122 1043 3141

FONTE: 15000100

MODALID. 90

AÇÃO: 3141 - PROJETOS E ATIVIDADES NA ÁREA DA SAÚDE DECORRENTES DE EMENDAS PARLAMENTARES IMPOSITIVAS - LOA 2023

2023.2850.10.122.1043.3141.03.15000100.90
 2023.2850.10.122.1043.3141.04.15000100.90

153.985.000,00
 56.652.000,00

210.637.000,00

DEPUTADO (A)	ÁREA	EMENDA NÚMERO	OBJETO DA EMENDA - IMPOSITIVA	MUNICÍPIO	Grupo Despesa	VALOR R\$
DEP. CORONEL ADAILTON	SAÚDE	149	Otimizar o sistema de atendimento nas ocorrências de busca e salvamento náutico.	ANÁPOLIS	4	110.000,00
DEP. CORONEL ADAILTON	SAÚDE	150	Custeio para a saúde de média e alta complexidade do município.	SANTO ANTÔNIO DE GOIÁS	3	200.000,00
DEP. CORONEL ADAILTON	SAÚDE	158	Investimento para aquisição de duas motocicletas a serem utilizadas no serviço público da secretaria municipal de saúde, destinadas aos agentes municipais de saúde.	AMARALINA	4	50.000,00
DEP. CORONEL ADAILTON	SAÚDE	174	Investimento para construção de duas academias ao ar livre no município de Bonópolis (Distrito Nova Vila e Assentamento Joaquim de D'Eça). Tem objetivo de oferecer aos munícipes condições adequadas de realizar exercícios físicos com intuito de prevenção de doenças e melhoria na qualidade de vida.	BONÓPOLIS	4	100.000,00
DEP. CORONEL ADAILTON	SAÚDE	199	Investimento para aquisição de veículo tipo Van visando atender o transporte diário de pacientes para realização de exames e consultas.	NOVA VENEZA	4	300.000,00
DEP. CORONEL ADAILTON	SAÚDE	348	Custeio para contratação de serviços para obra de reforma e ampliação do hospital municipal Sagrado Coração de Jesus.	ESTRELA DO NORTE	4	170.000,00
DEP. CORONEL ADAILTON	SAÚDE	351	Melhoria na assistência do público atendido.	ANÁPOLIS	3	100.000,00
DEP. CORONEL ADAILTON	SAÚDE	552	Custeio para a saúde pública do município.	RIO QUENTE	3	60.000,00
DEP. CORONEL ADAILTON	SAÚDE	564	Destinação de recursos de custeio para entidade com fulcro a fortalecer as redes de atenção à saúde, principalmente de média e alta complexidade.	ANÁPOLIS	3	300.000,00
DEP. CORONEL ADAILTON	SAÚDE	568	Atender a população do município.	ANÁPOLIS	3	100.000,00
DEP. CORONEL ADAILTON	SAÚDE	569	Possibilitar a melhora no atendimento de pacientes em situação de vulnerabilidade do município.	ANÁPOLIS	3	200.000,00
DEP. CORONEL ADAILTON	SAÚDE	570	Melhoria no atendimento das pessoas assistidas pela entidade.	ANÁPOLIS	4	45.000,00

CÓDIGO ORÇAMENTÁRIO: 2023 2850 10 122 1043 3141

AÇÃO: 3141 - PROJETOS E ATIVIDADES NA ÁREA DA SAÚDE DECORRENTES DE EMENDAS PARLAMENTARES IMPOSITIVAS - LOA 2023

FONTE: 15000100

MODALID. 90

2023.2850.10.122.1043.3141.03.15000100.90
 2023.2850.10.122.1043.3141.04.15000100.90

153.985.000,00
 56.652.000,00

210.637.000,00

DEPUTADO (A)	ÁREA	EMENDA NÚMERO	OBJETO DA EMENDA - IMPOSITIVA	MUNICÍPIO	Grupo Despesa	VALOR R\$
DEP. CORONEL ADAILTON	SAÚDE	1235	Custear os gastos cotidianos com saúde na APAE	ANÁPOLIS	3	60.000,00
DEP. DELEGADA ADRIANA ACCORSI	SAÚDE	444	Emenda destinada a Santa casa de Misericórdia de Anápolis, CNPJ: 01.038.751/0001-60	ANÁPOLIS	4	100.000,00
DEP. DELEGADA ADRIANA ACCORSI	SAÚDE	493	Emenda destinada ao Hospital Municipal Santa Clara através da Secretaria Municipal de Saúde, CNPJ: 02.186.708/0001-04	BOM JARDIM DE GOIÁS	4	250.000,00
DEP. DELEGADA ADRIANA ACCORSI	SAÚDE	503	Emenda destinada ao UPA Buriti Sereno através da Secretaria Municipal de Saúde CNPJ: 25.141.524/0001-23	APARECIDA DE GOIÂNIA	4	30.000,00
DEP. DELEGADA ADRIANA ACCORSI	SAÚDE	508	Emenda destinada ao Hospital São Pio X, CNPJ: 01.381.151/0001-08	CERES	3	200.000,00
DEP. DELEGADA ADRIANA ACCORSI	SAÚDE	516	Emenda destinada a Secretaria Municipal de saúde, CNPJ: 11.152.150/0001-37	CIDADE DE GOIÁS	3	200.000,00
DEP. DELEGADA ADRIANA ACCORSI	SAÚDE	517	Emenda destinada ao Hospital de Caridade São Pedro D Alcântara, CNPJ: 01.857.622/0001-01	CIDADE DE GOIÁS	4	100.000,00
DEP. DELEGADA ADRIANA ACCORSI	SAÚDE	522	Emenda destinada a Secretaria Municipal de Saúde de Doverlândia, CNPJ:11.259.476/0001-68	DOVERLÂNDIA	4	109.000,00
DEP. DELEGADA ADRIANA ACCORSI	SAÚDE	587	Emenda destinada ao CMEI - Isabel de Castro Dourado através da Secretaria Municipal de Educação	CERES	4	100.000,00
DEP. DELEGADA ADRIANA ACCORSI	SAÚDE	608	Emenda destinada a Vila São José Bento Cottolengo CNPJ: 00.420.371/0001-22	TRINDADE	3	100.000,00
DEP. DELEGADA ADRIANA ACCORSI	SAÚDE	609	Emenda destinada ao Hospital Nosso Senhor do Bonfim através da Secretaria Municipal de Saúde CNPJ: 10.476.288/0001-29	SILVÂNIA	4	80.000,00
DEP. DELEGADA ADRIANA ACCORSI	SAÚDE	620	Emenda destinada a Fundação Banco de Olhos de Goiás, CNPJ: 02.600.740\0001- 94	GOIÂNIA	3	50.000,00

CÓDIGO ORÇAMENTÁRIO: 2023 2850 10 122 1043 3141

AÇÃO: 3141 - PROJETOS E ATIVIDADES NA ÁREA DA SAÚDE DECORRENTES DE EMENDAS PARLAMENTARES IMPOSITIVAS - LOA 2023

FONTE: 15000100

MODALID. 90

2023.2850.10.122.1043.3141.03.15000100.90
 2023.2850.10.122.1043.3141.04.15000100.90

153.985.000,00
 56.652.000,00

210.637.000,00

DEPUTADO (A)	ÁREA	EMENDA NÚMERO	OBJETO DA EMENDA - IMPOSITIVA	MUNICÍPIO	Grupo Despesa	VALOR R\$
DEP. DELEGADA ADRIANA ACCORSI	SAÚDE	621	Emenda destinada a Associação dos Deficientes de Senador Canedo - ADESC através da Secretaria de Saúde Municipal de Senador Canedo, CNPJ nº 09.097.711/0001-09	SENADOR CANEDO	4	75.000,00
DEP. DELEGADA ADRIANA ACCORSI	SAÚDE	623	Emenda destinada a Secretaria Municipal de Saúde de São Luis de Montes Belos	SÃO LUÍS DE MONTES BELOS	4	200.000,00
DEP. DELEGADA ADRIANA ACCORSI	SAÚDE	626	Emenda destinada ao Conselho Local de Saúde do Caps-Esperança através da Secretaria Municipal de Saúde, CNPJ : 25.141.524/0001-23	GOIÂNIA	4	30.000,00
DEP. DELEGADA ADRIANA ACCORSI	SAÚDE	628	Emenda destinada a AAVE - Associação Grupo Aids Apoio Vida Esperança	GOIÂNIA	4	50.000,00
DEP. DELEGADA ADRIANA ACCORSI	SAÚDE	634	Emenda destinada a Unidade básica de saúde Edileusa Maria Jose através da Secretaria Municipal de Saúde CNPJ: 11.307.015/0001-13	SANTA BÁRBARA DE GOIÁS	4	50.000,00
DEP. DELEGADA ADRIANA ACCORSI	SAÚDE	637	Emenda destinada a Associação de Ostromizados de Goiás Brasil - AOG, CNPJ: 02.898.187/0001-18	GOIÂNIA	4	50.000,00
DEP. DELEGADA ADRIANA ACCORSI	SAÚDE	638	Emenda destinada ao Hospital do Câncer de Rio Verde CNPJ: 25.040.544/0001-08	RIO VERDE	3	150.000,00
DEP. DELEGADA ADRIANA ACCORSI	SAÚDE	642	Emenda destinada a Associação Pestalozzi de Rio Verde, CNPJ nº 01.671.007/0001- 06	RIO VERDE	4	90.000,00
DEP. DELEGADA ADRIANA ACCORSI	SAÚDE	649	Emenda destinada a Secretaria Municipal de Saúde CNPJ: 11.275.251/0001-03	PROFESSOR JAMIL	3	50.000,00
DEP. DELEGADA ADRIANA ACCORSI	SAÚDE	655	Emenda destinada ao CORA - Centro Avançado de Diagnostico da Mama através da Fundação de Apoio ao Hospital das Clínicas da Universidade Federal de Goiás, CNPJ: 02.918.347/0001-43	GOIÂNIA	3	100.000,00
DEP. DELEGADA ADRIANA ACCORSI	SAÚDE	666	Emenda destinada a Secretaria Municipal de Saúde CNPJ: 01.181.239/0001-78	PALMELO	4	191.000,00
DEP. DELEGADA ADRIANA ACCORSI	SAÚDE	670	Emenda destinada ao Hospital de Câncer Araujo Jorge através de convênio com a ACCG - Associação de Combate ao Câncer de Goiás, CNPJ nº 01.585.595/0001-57	GOIÂNIA	3	100.000,00

CÓDIGO ORÇAMENTÁRIO: 2023 2850 10 122 1043 3141

AÇÃO: 3141 - PROJETOS E ATIVIDADES NA ÁREA DA SAÚDE DECORRENTES DE EMENDAS PARLAMENTARES IMPOSITIVAS - LOA 2023

FONTE: 15000100

MODALID. 90

2023.2850.10.122.1043.3141.03.15000100.90
 2023.2850.10.122.1043.3141.04.15000100.90

153.985.000,00
 56.652.000,00

210.637.000,00

DEPUTADO (A)	ÁREA	EMENDA NÚMERO	OBJETO DA EMENDA - IMPOSITIVA	MUNICÍPIO	Grupo Despesa	VALOR R\$
DEP. DELEGADA ADRIANA ACCORSI	SAÚDE	674	Emenda destinada ao Hospital Municipal de Nova Veneza CNPJ: 01.123.678/0002-05	NOVA VENEZA	4	60.000,00
DEP. DELEGADA ADRIANA ACCORSI	SAÚDE	675	Emenda destinada ao HOSPITAL ESPÍRITA EURÍPEDES BARSANULFO – CASA DE EURÍPEDES, CNPJ: 01.269.083/0001-81	GOIÂNIA	3	50.000,00
DEP. DELEGADA ADRIANA ACCORSI	SAÚDE	689	Emenda destinada a Santa Casa de Misericórdia, CNPJ: 01.619.790/0001-50	GOIÂNIA	3	75.000,00
DEP. DELEGADA ADRIANA ACCORSI	SAÚDE	691	Emenda destinada a Secretaria Municipal de Saúde de Itapuranga CNPJ: 11.321.092/0001-28	ITAPURANGA	3	550.000,00
DEP. DELEGADA ADRIANA ACCORSI	SAÚDE	706	Emenda destinada ao PSF 3 povoado água quente através da secretaria municipal de saúde	IACIARA	4	40.000,00
DEP. DELEGADA ADRIANA ACCORSI	SAÚDE	710	Emenda destinada ao Centro de Saúde da Família Leste Universitário através da Secretaria Municipal de Saúde CNPJ: 25.141.524/0001-23	GOIÂNIA	4	50.000,00
DEP. DELEGADA ADRIANA ACCORSI	SAÚDE	714	Emenda destinada a Associação S.O.S VIDAS, CNPJ: 24.252.947/0001-58	GOIÂNIA	4	50.000,00
DEP. DELEGADA ADRIANA ACCORSI	SAÚDE	763	Emenda destinada ao UPA Brasicon através da Secretaria Municipal de Saúde CNPJ: 25.141.524/0001-23	APARECIDA DE GOIÂNIA	4	30.000,00
DEP. DELEGADA ADRIANA ACCORSI	SAÚDE	765	Emenda destinada ao Hospital Municipal Dona Divina Maria Ferreira Alves através da Secretaria Municipal de Saúde de Araguaí, CNPJ: 11.238.287/0001-09	ARAGUAÍ	4	50.000,00
DEP. DELEGADO EDUARDO PRADO	SAÚDE	1236	Com uma população estimada de 214.645 habitantes, o município de Luziânia (entorno do Distrito Federal), desenvolve papel fundamental na área da saúde pública do nosso Estado. Esse apoio às ações da Secretaria Municipal de Saúde de Luziânia - GO visa os cuidados com a saúde e a vida de todos os cidadãos.	LUZIÂNIA	3	4.000.000,00
DEP. DELEGADO EDUARDO PRADO	SAÚDE	1237	Com uma população estimada de 121.447 habitantes, o município de Senador Canedo (Região Metropolitana de Goiânia), desenvolve papel fundamental na área da saúde pública no estado de Goiás. O presente aporte financeiro para apoio das ações da Secretaria Municipal de Saúde de Senador Canedo - GO visa os cuidados com a saúde e a vida de todos os cidadãos.	SENADOR CANEDO	3	2.750.000,00
DEP. DELEGADO EDUARDO PRADO	SAÚDE	1238	Com uma população estimada de 119.649 habitantes, o município de Novo Gama (entorno do Distrito Federal), desenvolve papel fundamental na área da saúde pública no estado de Goiás. O presente aporte financeiro para apoio das ações da Secretaria Municipal de Saúde de Novo Gama - GO visa os cuidados com a saúde e a vida de todos os cidadãos.	NOVO GAMA	3	1.000.000,00

CÓDIGO ORÇAMENTÁRIO: 2023 2850 10 122 1043 3141

AÇÃO: 3141 - PROJETOS E ATIVIDADES NA ÁREA DA SAÚDE DECORRENTES DE EMENDAS PARLAMENTARES IMPOSITIVAS - LOA 2023

FONTE: 15000100

MODALID. 90

2023.2850.10.122.1043.3141.03.15000100.90

153.985.000,00

210.637.000,00

2023.2850.10.122.1043.3141.04.15000100.90

56.652.000,00

DEPUTADO (A)	ÁREA	EMENDA NÚMERO	OBJETO DA EMENDA - IMPOSITIVA	MUNICÍPIO	Grupo Despesa	VALOR R\$
DEP. DELEGADO EDUARDO PRADO	SAÚDE	1239	Com uma população estimada de 28.360 habitantes, o município de Alexânia (entorno do Distrito Federal), desenvolve papel fundamental na área da saúde pública no estado de Goiás. O presente aporte financeiro para apoio das ações da Secretaria Municipal de Saúde de Alexânia - GO visa os cuidados com a saúde e a vida de todos os cidadãos.	ALEXÂNIA	3	500.000,00
DEP. DELEGADO EDUARDO PRADO	SAÚDE	1240	Com uma população estimada de 8.794 habitantes, o município de Cezarina desenvolve papel fundamental na área da saúde pública no estado de Goiás. O presente aporte financeiro para apoio das ações da Secretaria Municipal de Saúde de Cezarina - GO visa os cuidados com a saúde e a vida de todos os cidadãos.	CEZARINA	3	200.000,00
DEP. DELEGADO EDUARDO PRADO	SAÚDE	1241	Com uma população estimada de 3.848 habitantes, o município de Varjão desenvolve papel fundamental na área da saúde pública no estado de Goiás. O presente aporte financeiro para apoio das ações da Secretaria Municipal de Saúde de Varjão - GO visa os cuidados com a saúde e a vida de todos os cidadãos.	VARJÃO	3	100.000,00
DEP. DELEGADO EDUARDO PRADO	SAÚDE	1242	Com uma população estimada de 13.604 habitantes, o município de Firminópolis desenvolve papel fundamental na área da saúde pública no estado de Goiás. O presente aporte financeiro para apoio das ações da Secretaria Municipal de Saúde de Firminópolis - GO visa os cuidados com a saúde e a vida de todos os cidadãos.	FIRMINÓPOLIS	3	150.000,00
DEP. DELEGADO EDUARDO PRADO	SAÚDE	1243	Com uma população estimada de 7.630 habitantes, o município de Sanclerlândia desenvolve papel fundamental na área da saúde pública no estado de Goiás. O presente aporte financeiro para apoio das ações da Secretaria Municipal de Saúde de Sanclerlândia - GO visa os cuidados com a saúde e a vida de todos os cidadãos.	SANCLERLÂNDIA	3	100.000,00
DEP. DELEGADO EDUARDO PRADO	SAÚDE	1245	A Santa Casa de Misericórdia de Goiânia (SCMG) é uma instituição privada de caráter filantrópico, de participação e de promoção social pela prestação de serviços em saúde. A referida Entidade colabora para melhoria da qualidade da saúde pública em nosso Estado, vez que a grande maioria dos seus atendimentos se dá por meio do Sistema Único de Saúde (SUS), portanto o presente aporte financeiro é de grande valia para melhoria da qualidade de vida de todos os cidadãos que recorrem àquela instituição.	GOIÂNIA	3	70.000,00
DEP. DELEGADO EDUARDO PRADO	SAÚDE	1246	A Associação de Combate ao Câncer em Goiás -ACCG (HOSPITAL DE CÂNCER ARAÚJO JORGE) é uma instituição privada de caráter filantrópico, ou seja, sem fins lucrativos, certificada pelo Ministério da Saúde (MS) como Entidade Beneficente de Assistência Social na Área da Saúde (CEBAS-Saúde). A referida Entidade colabora para melhoria da qualidade da saúde pública em Goiás. A ACCG é o único Centro de Assistência de Alta Complexidade em Oncologia (CACON), atendendo a pacientes de Goiás e de outros estados do país. Os números da Instituição indicam que são realizados anualmente mais de 1 milhão de procedimentos entre consultas, internações, cirurgias, aplicações de doses de quimioterapia, sessões de radioterapia, entre outros. A grande maioria dos seus atendimentos se dá por meio do Sistema Único de Saúde (SUS), portanto o presente aporte financeiro é de grande valia para melhoria da qualidade de vida de todos os cidadãos que recorrem àquela importante instituição.	GOIÂNIA	3	100.000,00
DEP. DELEGADO EDUARDO PRADO	SAÚDE	1247	A Fundação Banco de Olhos de Goiás é uma instituição de caráter filantrópico, de participação e de promoção social pela prestação de serviços em saúde. A referida Entidade colabora para melhoria da qualidade da saúde pública em nosso Estado, vez que a grande maioria dos seus atendimentos se dá por meio do Sistema Único de Saúde (SUS), portanto o presente aporte financeiro é de grande valia para melhoria da qualidade de vida de todos os cidadãos que recorrem àquela importante instituição.	GOIÂNIA	3	71.000,00
DEP. DELEGADO HUMBERTO TEÓFILO	SAÚDE	1498	Melhorias na área da Saúde de Itauçu.	ITAUÇU	3	1.000.000,00
DEP. DELEGADO HUMBERTO TEÓFILO	SAÚDE	1510	Melhorias na área da Saúde de Abadia de Goiás.	ABADIA DE GOIÁS	3	2.000.000,00

CÓDIGO ORÇAMENTÁRIO: 2023 2850 10 122 1043 3141

AÇÃO: 3141 - PROJETOS E ATIVIDADES NA ÁREA DA SAÚDE DECORRENTES DE EMENDAS PARLAMENTARES IMPOSITIVAS - LOA 2023

FONTE: 15000100

MODALID. 90

2023.2850.10.122.1043.3141.03.15000100.90
 2023.2850.10.122.1043.3141.04.15000100.90

153.985.000,00
 56.652.000,00

210.637.000,00

DEPUTADO (A)	ÁREA	EMENDA NÚMERO	OBJETO DA EMENDA - IMPOSITIVA	MUNICÍPIO	Grupo Despesa	VALOR R\$
DEP. DELEGADO HUMBERTO TEÓFILO	SAÚDE	1517	Recursos a serem aplicados na área da Atenção Especializada para Incremento temporário ao Custeio de Serviços de Assistência Hospitalar e para a Atenção Básica.	PLANALTINA	3	3.000.000,00
DEP. DELEGADO HUMBERTO TEÓFILO	SAÚDE	1520	Melhorias na área da Saúde de Mossâmedes.	MOSSÂMEDES	3	1.000.000,00
DEP. DELEGADO HUMBERTO TEÓFILO	SAÚDE	1541	Melhorias na área da Saúde de Maurilândia.	MAURILÂNDIA	4	250.000,00
DEP. DELEGADO HUMBERTO TEÓFILO	SAÚDE	1545	Melhorias na área da Saúde de Abadia de Goiás.	ABADIA DE GOIÁS	3	110.000,00
DEP. DELEGADO HUMBERTO TEÓFILO	SAÚDE	1584	Melhorias na área da Saúde de Mundo Novo.	MUNDO NOVO	3	68.000,00
DEP. DR. ANTÔNIO	SAÚDE	302	PARA QUE TODOS OS MUNICÍPIOS TENHA UMA SAÚDE DE QUALIDADE	COCALZINHO DE GOIÁS	3	860.000,00
DEP. DR. ANTÔNIO	SAÚDE	303	PARA QUE TODOS OS MUNICÍPIOS TENHA UMA SAÚDE DE QUALIDADE	ABADIA DE GOIÁS	3	400.000,00
DEP. DR. ANTÔNIO	SAÚDE	307	PARA QUE TODOS OS MUNICÍPIOS TENHA UMA SAÚDE DE QUALIDADE	ABADIA DE GOIÁS	4	1.500.000,00
DEP. DR. ANTÔNIO	SAÚDE	310	PARA QUE TODOS OS MUNICÍPIOS TENHA UMA SAÚDE DE QUALIDADE	GOIANIRA	3	450.000,00
DEP. DR. ANTÔNIO	SAÚDE	312	PARA QUE TODOS OS MUNICÍPIOS TENHA UMA SAÚDE DE QUALIDADE	ITAUÇU	3	600.000,00
DEP. DR. ANTÔNIO	SAÚDE	315	Reforma / ampliação de unidade de saúde.	VILA PROPÍCIO	4	300.000,00
DEP. DR. ANTÔNIO	SAÚDE	318	PARA QUE TODOS OS MUNICÍPIOS TENHA UMA SAÚDE DE QUALIDADE	CROMÍNIA	3	300.000,00

CÓDIGO ORÇAMENTÁRIO: 2023 2850 10 122 1043 3141

AÇÃO: 3141 - PROJETOS E ATIVIDADES NA ÁREA DA SAÚDE DECORRENTES DE EMENDAS PARLAMENTARES IMPOSITIVAS - LOA 2023

FONTE: 15000100

MODALID. 90

2023.2850.10.122.1043.3141.03.15000100.90
 2023.2850.10.122.1043.3141.04.15000100.90

153.985.000,00
 56.652.000,00

210.637.000,00

DEPUTADO (A)	ÁREA	EMENDA NÚMERO	OBJETO DA EMENDA - IMPOSITIVA	MUNICÍPIO	Grupo Despesa	VALOR R\$
DEP. DR. ANTÔNIO	SAÚDE	319	MELHORAMENTO DA QUALIDADE DE VIDA DA POPULAÇÃO	CROMÍNIA	4	100.000,00
DEP. DR. ANTÔNIO	SAÚDE	322	PARA QUE TODOS OS MUNICÍPIOS TENHA UMA SAÚDE DE QUALIDADE	ARAGOIÂNIA	3	150.000,00
DEP. DR. ANTÔNIO	SAÚDE	323	PARA QUE TODOS OS MUNICÍPIOS TENHA UMA SAÚDE DE QUALIDADE	ARAGOIÂNIA	3	120.000,00
DEP. DR. ANTÔNIO	SAÚDE	325	PARA QUE TODOS OS MUNICÍPIOS TENHA UMA SAÚDE DE QUALIDADE	VARJÃO	3	150.000,00
DEP. DR. ANTÔNIO	SAÚDE	326	PARA QUE TODOS OS MUNICÍPIOS TENHA UMA SAÚDE DE QUALIDADE	VARJÃO	3	120.000,00
DEP. DR. ANTÔNIO	SAÚDE	327	PARA QUE TODOS OS MUNICÍPIOS TENHA UMA SAÚDE DE QUALIDADE	MAIRIPOTABA	3	150.000,00
DEP. DR. ANTÔNIO	SAÚDE	328	PARA QUE TODOS OS MUNICÍPIOS TENHA UMA SAÚDE DE QUALIDADE	INDIARA	3	300.000,00
DEP. DR. ANTÔNIO	SAÚDE	329	PARA QUE TODOS OS MUNICÍPIOS TENHA UMA SAÚDE DE QUALIDADE	EDÉIA	3	200.000,00
DEP. DR. ANTÔNIO	SAÚDE	331	PARA QUE TODOS OS MUNICÍPIOS TENHA UMA SAÚDE DE QUALIDADE	PONTALINA	3	228.000,00
DEP. DR. ANTÔNIO	SAÚDE	332	PARA QUE TODOS OS MUNICÍPIOS TENHA UMA SAÚDE DE QUALIDADE	MOSSÂMEDES	3	150.000,00
DEP. DR. ANTÔNIO	SAÚDE	333	PARA QUE TODOS OS MUNICÍPIOS TENHA UMA SAÚDE DE QUALIDADE	SANTO ANTÔNIO DE GOIÁS	3	150.000,00
DEP. DR. ANTÔNIO	SAÚDE	335	NÚCLEO DE PROTEÇÃO AOS QUEIMADOS CUSTEIO DESTINADO PARA ATENDER AS NECESSIDADES DA ASSOCIAÇÃO NO MUNICÍPIO DE GOIÂNIA CNPJ 03.616.183/0001-62 É UMA INSTITUIÇÃO NÃO GOVERNAMENTAL SEM FINS LUCRATIVOS. PRINCIPAIS ATIVIDADES: PREVENIR ACIDENTES, APOIAR E REABILITAR PESSOAS SOBREVIVENTES AS QUEIMADURAS, EDUCAR PROFISSIONAIS DE DIVERSAS ÁREAS.	GOIÂNIA	3	100.000,00

CÓDIGO ORÇAMENTÁRIO: 2023 2850 10 122 1043 3141

AÇÃO: 3141 - PROJETOS E ATIVIDADES NA ÁREA DA SAÚDE DECORRENTES DE EMENDAS PARLAMENTARES IMPOSITIVAS - LOA 2023

FONTE: 15000100

MODALID. 90

2023.2850.10.122.1043.3141.03.15000100.90
 2023.2850.10.122.1043.3141.04.15000100.90

153.985.000,00
 56.652.000,00

210.637.000,00

DEPUTADO (A)	ÁREA	EMENDA NÚMERO	OBJETO DA EMENDA - IMPOSITIVA	MUNICÍPIO	Grupo Despesa	VALOR R\$
DEP. FRANCISCO OLIVEIRA	SAÚDE	334	Custeio para atender as necessidades da Secretaria de Saúde do Município, na aquisição de medicamentos, materiais hospitalares, cirurgias e exames pré- hospitalares.	CAMPOS VERDES	3	1.000.000,00
DEP. FRANCISCO OLIVEIRA	SAÚDE	336	Custeio para atender as necessidades da Secretaria de Saúde do Município, na aquisição de medicamentos e materiais hospitalares .	SANTA TEREZINHA DE GOIÁS	3	300.000,00
DEP. FRANCISCO OLIVEIRA	SAÚDE	338	Custeio para atender as necessidades da Secretaria de Saúde do Município, na aquisição de medicamentos, materiais hospitalares, cirurgias e exames pré- hospitalares.	ARUANÃ	3	400.000,00
DEP. FRANCISCO OLIVEIRA	SAÚDE	341	AQUISIÇÃO DE UM VEICULO PARA ATENDER AS NECESSIDADES DA SECRETARIA DE SAÚDE DE BURITI ALEGRE.	BURITI ALEGRE	4	100.000,00
DEP. FRANCISCO OLIVEIRA	SAÚDE	342	Custeio para atender as necessidades da Secretaria de Saúde do Município, na aquisição de cirurgias e exames pré-hospitalares.	SENADOR CANEDO	3	2.000.000,00
DEP. FRANCISCO OLIVEIRA	SAÚDE	343	Custeio para atender as necessidades da Secretaria de Saúde do Município, na aquisição de medicamentos e materiais hospitalares.	FAZENDA NOVA	3	800.000,00
DEP. FRANCISCO OLIVEIRA	SAÚDE	404	Custeio para atender as necessidades da Secretaria de Saúde do Município, na aquisição de medicamentos, materiais hospitalares, cirurgias e exames pré- hospitalares.	ÁGUA LIMPA	3	181.000,00
DEP. GUSTAVO SEBBA	SAÚDE	523	Buscar êxito no atendimento aos pacientes de urgência e emergência, observando que a saúde é um direito de todos e dever do Estado, garantindo mediante políticas sociais e econômicas que visem à redução dos riscos de doença e de outros agravos e ao acesso universal e igualitários às ações e serviços para a promoção, proteção e recuperação (CF, ART. 196).	PARANAIGUARA	3	100.000,00
DEP. GUSTAVO SEBBA	SAÚDE	525	Buscar êxito no atendimento aos pacientes de urgência e emergência, observando que a saúde é um direito de todos e dever do Estado, garantindo mediante políticas sociais e econômicas que visem à redução dos riscos de doença e de outros agravos e ao acesso universal e igualitários às ações e serviços para a promoção, proteção e recuperação (CF, ART. 196).	CACHOEIRA ALTA	3	130.000,00
DEP. GUSTAVO SEBBA	SAÚDE	529	Busca-se viabilizar a rápida remoção de pacientes, internos e funcionários, para atender demandas da Secretaria Municipal no atendimento primário, urgência, emergência e administrativo, observando que a saúde é um dos serviços públicos essenciais prestados a população, sendo um direito de todos e dever do Estado (CF, ART. 196)	ÁGUA FRIA DE GOIÁS	4	80.000,00
DEP. GUSTAVO SEBBA	SAÚDE	531	Busca-se viabilizar a rápida remoção de pacientes, internos e funcionários, para atender demandas da Secretaria Municipal no atendimento primário, urgência, emergência e administrativo, observando que a saúde é um dos serviços públicos essenciais prestados a população, sendo um direito de todos e dever do Estado (CF, ART. 196)	ITAGUARU	4	100.000,00
DEP. GUSTAVO SEBBA	SAÚDE	539	Busca-se viabilizar a rápida remoção de pacientes, internos e funcionários, para atender demandas da Secretaria Municipal no atendimento primário, urgência, emergência e administrativo, observando que a saúde é um dos serviços públicos essenciais prestados a população, sendo um direito de todos e dever do Estado (CF, ART. 196)	PADRE BERNARDO	4	200.000,00

CÓDIGO ORÇAMENTÁRIO: 2023 2850 10 122 1043 3141

AÇÃO: 3141 - PROJETOS E ATIVIDADES NA ÁREA DA SAÚDE DECORRENTES DE EMENDAS PARLAMENTARES IMPOSITIVAS - LOA 2023

FONTE: 15000100

MODALID. 90

2023.2850.10.122.1043.3141.03.15000100.90
 2023.2850.10.122.1043.3141.04.15000100.90

153.985.000,00
 56.652.000,00

210.637.000,00

DEPUTADO (A)	ÁREA	EMENDA NÚMERO	OBJETO DA EMENDA - IMPOSITIVA	MUNICÍPIO	Grupo Despesa	VALOR R\$
DEP. GUSTAVO SEBBA	SAÚDE	546	Buscar-se viabilizar a rápida remoção de pacientes no atendimento primário, urgência e emergência, observando que a saúde é um dos serviços públicos essenciais prestados a população, sendo um direito de todos e dever do Estado (CF, ART. 196)	INACIOLÂNDIA	4	110.000,00
DEP. GUSTAVO SEBBA	SAÚDE	551	Buscar êxito no atendimento aos pacientes de atendimento primário e de urgência, observando que a saúde é um direito de todos e deveres do Estado, garantindo mediante políticas sociais e econômicas que visem a redução dos riscos de doenças e de outros agravos e ao acesso universal e igualitários às ações e serviços para a promoção, proteção e recuperação (CF, ART. 196).	CUMARI	4	500.000,00
DEP. GUSTAVO SEBBA	SAÚDE	559	Buscar êxito no atendimento aos pacientes de urgência e emergência, observando que a saúde é um direito de todos e dever do Estado, garantindo mediante políticas sociais e econômicas que visem à redução dos riscos de doença e de outros agravos e ao acesso universal e igualitários às ações e serviços para a promoção, proteção e recuperação (CF, ART. 196).	GOIÂNIA	3	101.000,00
DEP. GUSTAVO SEBBA	SAÚDE	613	Buscar êxito no atendimento aos pacientes de atendimento primário e de urgência, observando que a saúde é um direito de todos e deveres do Estado, garantindo mediante políticas sociais e econômicas que visem a redução dos riscos de doenças e de outros agravos e ao acesso universal e igualitários às ações e serviços para a promoção, proteção e recuperação (CF, ART. 196)	ITAUÇU	3	200.000,00
DEP. GUSTAVO SEBBA	SAÚDE	618	Buscar-se viabilizar a rápida remoção de funcionários da secretaria de saúde no atendimento primário e administrativo na zona rural do município, observando que a saúde é um dos serviços públicos essenciais prestados a população, sendo um direito de todos e dever do Estado (CF, ART. 196)	NOVA AMÉRICA	4	20.000,00
DEP. GUSTAVO SEBBA	SAÚDE	660	Buscar-se viabilizar a rápida remoção de pacientes no atendimento primário, urgência e emergência, observando que a saúde é um dos serviços públicos essenciais prestados a população, sendo um direito de todos e dever do Estado (CF, ART. 196)	DAMIANÓPOLIS	4	110.000,00
DEP. GUSTAVO SEBBA	SAÚDE	748	Buscar êxito no atendimento aos pacientes de urgência e emergência, observando que a saúde é um direito de todos e dever do Estado, garantindo mediante políticas sociais e econômicas que visem à redução dos riscos de doença e de outros agravos e ao acesso universal e igualitários às ações e serviços para a promoção, proteção e recuperação (CF, ART. 196).	MIMOSO DE GOIÁS	3	500.000,00
DEP. GUSTAVO SEBBA	SAÚDE	796	Buscar êxito no atendimento aos pacientes de urgência e emergência, observando que a saúde é um direito de todos e dever do Estado, garantindo mediante políticas sociais e econômicas que visem à redução dos riscos de doença e de outros agravos e ao acesso universal e igualitários às ações e serviços para a promoção, proteção e recuperação (CF, ART. 196).	MORRINHOS	3	300.000,00
DEP. GUSTAVO SEBBA	SAÚDE	813	Buscar êxito no atendimento aos pacientes de urgência e emergência, observando que a saúde é um direito de todos e dever do Estado, garantindo mediante políticas sociais e econômicas que visem à redução dos riscos de doença e de outros agravos e ao acesso universal e igualitários às ações e serviços para a promoção, proteção e recuperação (CF, ART. 196).	LUZIÂNIA	3	2.700.000,00
DEP. GUSTAVO SEBBA	SAÚDE	899	Buscar êxito no atendimento aos pacientes de urgência e emergência, observando que a saúde é um direito de todos e dever do Estado, garantindo mediante políticas sociais e econômicas que visem à redução dos riscos de doença e de outros agravos e ao acesso universal e igualitários às ações e serviços para a promoção, proteção e recuperação (CF, ART. 196).	CATALÃO	3	500.000,00
DEP. GUSTAVO SEBBA	SAÚDE	1097	Buscar-se viabilizar a rápida remoção de pacientes, internos e funcionários, para atender demandas da Secretaria Municipal no atendimento primário, urgência, emergência e administrativo, observando que a saúde é um dos serviços públicos essenciais prestados a população, sendo um direito de todos e dever do Estado (CF, ART. 196)	NOVA AURORA	4	150.000,00
DEP. GUSTAVO SEBBA	SAÚDE	1340	Buscar êxito no atendimento aos pacientes de urgência e emergência, observando que a saúde é um direito de todos e dever do Estado, garantindo mediante políticas sociais e econômicas que visem à redução dos riscos de doença e de outros agravos e ao acesso universal e igualitários às ações e serviços para a promoção, proteção e recuperação (CF, ART. 196).	OUIDOR	4	100.000,00

CÓDIGO ORÇAMENTÁRIO: 2023 2850 10 122 1043 3141

AÇÃO: 3141 - PROJETOS E ATIVIDADES NA ÁREA DA SAÚDE DECORRENTES DE EMENDAS PARLAMENTARES IMPOSITIVAS - LOA 2023

FONTE: 15000100

MODALID. 90

2023.2850.10.122.1043.3141.03.15000100.90
2023.2850.10.122.1043.3141.04.15000100.90

153.985.000,00
56.652.000,00

210.637.000,00

DEPUTADO (A)	ÁREA	EMENDA NÚMERO	OBJETO DA EMENDA - IMPOSITIVA	MUNICÍPIO	Grupo Despesa	VALOR R\$
DEP. GUSTAVO SEBBA	SAÚDE	1352	Buscar êxito no atendimento aos pacientes de urgência e emergência, observando que a saúde é um direito de todos e dever do Estado, garantindo mediante políticas sociais e econômicas que visem à redução dos riscos de doença e de outros agravos e ao acesso universal e igualitários às ações e serviços para a promoção, proteção e recuperação (CF, ART. 196).	CATALÃO	4	340.000,00
DEP. GUSTAVO SEBBA	SAÚDE	1410	Busca-se viabilizar a rápida remoção de pacientes no atendimento primário, urgência e emergência, observando que a saúde é um dos serviços públicos essenciais prestados a população, sendo um direito de todos e dever do Estado (CF, ART. 196)	CORUMBAÍBA	4	110.000,00
DEP. GUSTAVO SEBBA	SAÚDE	1424	Busca-se viabilizar a rápida remoção de pacientes no atendimento primário, urgência e emergência, observando que a saúde é um dos serviços públicos essenciais prestados a população, sendo um direito de todos e dever do Estado (CF, ART. 196)	URUTAÍ	4	110.000,00
DEP. GUSTAVO SEBBA	SAÚDE	1438	Busca-se viabilizar a rápida remoção de pacientes, internos e funcionários, para atender demandas da Secretaria Municipal no atendimento primário, urgência, emergência e administrativo, observando que a saúde é um dos serviços públicos essenciais prestados a população, sendo um direito de todos e dever do Estado (CF, ART. 196)	DAVINÓPOLIS	4	100.000,00
DEP. GUSTAVO SEBBA	SAÚDE	1450	Buscar êxito no atendimento aos pacientes de urgência e emergência, observando que a saúde é um direito de todos e dever do Estado, garantindo mediante políticas sociais e econômicas que visem à redução dos riscos de doença e de outros agravos e ao acesso universal e igualitários às ações e serviços para a promoção, proteção e recuperação (CF, ART. 196).	GOIÂNIA	3	220.000,00
DEP. GUSTAVO SEBBA	SAÚDE	1466	Buscar êxito no atendimento aos pacientes de urgência e emergência, observando que a saúde é um direito de todos e dever do Estado, garantindo mediante políticas sociais e econômicas que visem à redução dos riscos de doença e de outros agravos e ao acesso universal e igualitários às ações e serviços para a promoção, proteção e recuperação (CF, ART. 196).	NOVO PLANALTO	3	30.000,00
DEP. GUSTAVO SEBBA	SAÚDE	1483	Busca-se viabilizar a rápida remoção de pacientes no atendimento primário, urgência e emergência, observando que a saúde é um dos serviços públicos essenciais prestados a população, sendo um direito de todos e dever do Estado (CF, ART. 196)	POSSE	4	100.000,00
DEP. GUSTAVO SEBBA	SAÚDE	1491	Busca-se viabilizar a rápida remoção de pacientes, internos e funcionários, para atender demandas da Secretaria Municipal no atendimento primário, urgência, emergência e administrativo, observando que a saúde é um dos serviços públicos essenciais prestados a população, sendo um direito de todos e dever do Estado (CF, ART. 196)	GOIATUBA	4	210.000,00
DEP. HELIO DE SOUSA	SAÚDE	9	A emenda visa a destinação de recursos financeiros destinados a aquisição de aparelhos para a realização de tratamento e diagnóstico em oftalmologia, para o Centro de Especialidades Médicas de Aparecida de Goiânia - CEMA e tem o intuito de equipar e estruturar a unidade de saúde em questão, visando um melhor atendimento a todos os seus usuários.	APARECIDA DE GOIÂNIA	4	150.000,00
DEP. HELIO DE SOUSA	SAÚDE	10	A presente emenda visa a destinação de recursos financeiros para a manutenção e custeio da Secretaria Municipal de Saúde de Buriti Alegre-GO, e tem por objetivo o auxílio da secretaria de saúde na estruturação e na manutenção das suas unidades de saúde entre outros, melhorando assim o atendimento a toda a população que necessita de atendimento médico.	BURITI ALEGRE	3	1.380.000,00
DEP. HELIO DE SOUSA	SAÚDE	11	A presente emenda visa a destinação de recursos financeiros para a aquisição de uma Ambulância à cidade de Barro Alto -GO e tem o intuito de ampliar os serviços de Urgência e Emergência ofertados para toda a população do município e auxiliar na realização de transporte de pacientes que precisam de locomoção.	BARRO ALTO	4	150.000,00
DEP. HELIO DE SOUSA	SAÚDE	12	A presente emenda visa a aquisição de equipamentos para o Hospital Municipal de Buriti de Goiás, com o intuito de equipar e estruturar essa unidade de saúde, garantindo aos seus servidores melhores condições de trabalho e aos seus usuários um melhor atendimento.	BURITI DE GOIÁS	4	80.000,00

CÓDIGO ORÇAMENTÁRIO: 2023 2850 10 122 1043 3141

AÇÃO: 3141 - PROJETOS E ATIVIDADES NA ÁREA DA SAÚDE DECORRENTES DE EMENDAS PARLAMENTARES IMPOSITIVAS - LOA 2023

FONTE: 15000100

MODALID. 90

2023.2850.10.122.1043.3141.03.15000100.90

153.985.000,00

210.637.000,00

2023.2850.10.122.1043.3141.04.15000100.90

56.652.000,00

DEPUTADO (A)	ÁREA	EMENDA NÚMERO	OBJETO DA EMENDA - IMPOSITIVA	MUNICÍPIO	Grupo Despesa	VALOR R\$
DEP. HELIO DE SOUSA	SAÚDE	16	A presente emenda visa a destinação de recursos financeiros para a manutenção e custeio da Secretaria Municipal de Saúde de Goianésia-GO, e tem por objetivo auxiliar a secretaria de saúde na estruturação e na manutenção das suas unidades de saúde entre outros, melhorando assim o atendimento a toda a população que necessita de atendimento médico.	GOIANÉSIA	3	1.511.000,00
DEP. HELIO DE SOUSA	SAÚDE	19	A presente emenda visa a aquisição de um veículo destinado ao Hospital do Câncer Francisco Camargo, situado na cidade de Goiânia-GO, com o intuito de equipar o hospital e auxiliá-lo a cumprir suas funções administrativas.	GOIÂNIA	4	80.000,00
DEP. HELIO DE SOUSA	SAÚDE	20	A presente emenda visa a destinação de recursos financeiros para a Realização de Cirurgias de Catarata, com o intuito de auxiliar a população que necessita de ter acesso a este tipo de procedimento, dessa forma garante a toda sociedade o acesso a saúde e uma melhor qualidade de vida aos usuários que forem atendidos.	GOIATUBA	3	150.000,00
DEP. HELIO DE SOUSA	SAÚDE	23	A presente emenda visa a destinação de recursos financeiros para a aquisição de um Veículo para o CEDES (Associação de Desenvolvimento Cultural e Comunitário) da cidade de Mara Rosa - GO, com o intuito de garantir uma maior estruturação desta entidade(que é toda administrada pela prefeitura da cidade) e de dar apoio e suporte técnico as suas necessidades , auxiliando assim a promoção do desenvolvimento social, cognitivo e intelectual de seus membros, por meio de ações de combate e enfrentamento às dificuldades e distúrbios de aprendizagem dentro da área da saúde (fisioterapia, fonoaudiologia, psicologia, neuropsicologia, entre outros).	MARA ROSA	4	100.000,00
DEP. HELIO DE SOUSA	SAÚDE	24	A presente emenda visa a destinação de recursos financeiros para a aquisição Aquisição de Móveis e Utensílios para a sede da CEDES (Associação de Desenvolvimento Cultural e Comunitário) da cidade de Mara Rosa - GO, com o intuito de garantir uma maior estruturação desta entidade(que é toda administrada pela prefeitura da cidade) e de dar apoio e suporte técnico as suas necessidades , auxiliando assim a promoção do desenvolvimento social, cognitivo e intelectual de seus membros, por meio de ações de combate e enfrentamento às dificuldades e distúrbios de aprendizagem dentro da área da saúde (fisioterapia, fonoaudiologia, psicologia, neuropsicologia, entre outros).	MARA ROSA	4	70.000,00
DEP. HELIO DE SOUSA	SAÚDE	25	A presente emenda visa a destinação de recursos financeiros para a Construção da sede Própria da CEDES (Associação de Desenvolvimento Cultural e Comunitário) da cidade de Alto Horizonte- GO, com o intuito de garantir uma maior estruturação desta entidade(00.145.912/0001-51) e de dar aos seus membros mais conforto, acesso a saúde e qualidade de vida, auxiliando assim a promoção do desenvolvimento social, cognitivo e intelectual de seus membros, por meio de ações de combate e enfrentamento às dificuldades e distúrbios de aprendizagem dentro da área da saúde (fisioterapia, fonoaudiologia, psicologia, neuropsicologia, entre outros).	ALTO HORIZONTE	4	400.000,00
DEP. HELIO DE SOUSA	SAÚDE	26	A presente emenda visa a destinação de recursos financeiros para a aquisição de um gerador de energia para o hospital municipal de Mutunópolis - GO, com o intuito de garantir uma melhor estruturação desta unidade de saúde , e viabilizar que ela não sofra com uma possível falta de energia .	MUTUNÓPOLIS	4	80.000,00
DEP. HELIO DE SOUSA	SAÚDE	28	A presente emenda visa a destinação de recursos financeiros para a aquisição de equipamentos para a sala de emergência do Centro de Saúde da cidade de Perolândia-GO, com o intuito de equipar de forma adequada esta unidade e garantir um melhor atendimento a toda a população que necessita de auxílio médico hospitalar.	PEROLÂNDIA	4	80.000,00
DEP. HELIO DE SOUSA	SAÚDE	31	A presente emenda visa a destinação de recursos financeiros para a aquisição de um Veículo para a cidade de Porteirão - GO, com o intuito de garantir uma melhor estruturação de sua secretaria municipal de saúde, o seu apoio técnico e um atendimento de qualidade a toda sua população.	PORTEIRÃO	4	80.000,00
DEP. HELIO DE SOUSA	SAÚDE	32	A presente emenda visa a destinação de recursos financeiros para a manutenção e custeio da Secretaria Municipal de Saúde de Professor Jamil-GO, e tem por objetivo auxiliar a secretaria de saúde na estruturação e na manutenção das suas unidades de saúde entre outros, melhorando assim o atendimento a toda a população que necessita de atendimento médico.	PROFESSOR JAMIL	3	100.000,00

CÓDIGO ORÇAMENTÁRIO: 2023 2850 10 122 1043 3141

AÇÃO: 3141 - PROJETOS E ATIVIDADES NA ÁREA DA SAÚDE DECORRENTES DE EMENDAS PARLAMENTARES IMPOSITIVAS - LOA 2023

FONTE: 15000100

MODALID. 90

2023.2850.10.122.1043.3141.03.15000100.90
2023.2850.10.122.1043.3141.04.15000100.90

153.985.000,00
56.652.000,00

210.637.000,00

DEPUTADO (A)	ÁREA	EMENDA NÚMERO	OBJETO DA EMENDA - IMPOSITIVA	MUNICÍPIO	Grupo Despesa	VALOR R\$
DEP. HELIO DE SOUSA	SAÚDE	36	A presente emenda visa a destinação de recursos financeiros para a aquisição de um Van destinada a cidade de Santa Isabel - GO, com o intuito de garantir uma melhor estruturação de sua secretaria municipal de saúde, o seu apoio técnico e um atendimento de qualidade a toda sua população.	SANTA ISABEL	4	200.000,00
DEP. HELIO DE SOUSA	SAÚDE	40	A presente emenda visa a destinação de recursos financeiros para a aquisição de um veículo para atendimento da atenção básica a saúde da cidade de Taquaral de Goiás -GO, com o intuito de garantir uma melhor estruturação de sua secretaria municipal de saúde, o seu apoio técnico e um atendimento de qualidade a toda sua população.	TAQUARAL DE GOIÁS	4	80.000,00
DEP. HELIO DE SOUSA	SAÚDE	42	A presente emenda visa a Aquisição de equipamentos para consultórios odontológicos e para salas de procedimentos na cidade de Vila Propício - GO, com o intuito de estruturar as dependências físicas desta unidade de saúde e dar a população um melhor atendimento e acesso à saúde.	VILA PROPÍCIO	4	150.000,00
DEP. HELIO DE SOUSA	SAÚDE	45	A presente emenda visa a construção da piscina para idosos na academia de saúde da cidade de Trombas-GO, com o intuito de melhorar a estrutura física da instituição e de garantir a população idosa do município mais qualidade de vida e saúde.	TROMBAS	4	100.000,00
DEP. HELIO DE SOUSA	SAÚDE	46	A presente emenda visa a destinação de recursos financeiros para a manutenção e custeio da Secretaria Municipal de Saúde de de Santa Cruz de Goiás, visando a aquisição de Medicamentos para as unidades hospitalares da região e auxiliando a secretaria na estruturação e na manutenção das suas unidades de saúde entre outros, melhorando assim o atendimento a toda a população que necessita de atendimento médico.	SANTA CRUZ DE GOIÁS	3	150.000,00
DEP. HELIO DE SOUSA	SAÚDE	62	A presente emenda visa a destinação de recursos financeiros para a aquisição de uma Ambulância à cidade de Pirenópolis -GO e tem o intuito de ampliar os serviços de Urgência e Emergência ofertados para toda a população do município e auxiliar na realização de transporte de pacientes que precisam de locomoção .	PIRENÓPOLIS	4	100.000,00
DEP. HELIO DE SOUSA	SAÚDE	63	A presente emenda visa a destinação de recursos financeiros para a aquisição de equipamentos para a Santa Casa de Misericórdia de Goiânia (CNPJ: 01.619.790/0001-50), com o intuito de melhorar o atendimento da população que necessita desta unidade de saúde e as condições de trabalho dos servidores que ali exercem suas funções.	GOIÂNIA	4	100.000,00
DEP. HELIO DE SOUSA	SAÚDE	131	A presente emenda visa a destinação de recursos financeiros para a Reforma e ampliação do Posto de saúde do distrito de Vendinha, situado no município de Padre Bernardo -GO, com o intuito de adequar as suas dependências físicas e dar um melhor atendimento aos usuários que precisam dessa unidade, assim como garantir melhores condições de trabalho aos profissionais que la atuam.	PADRE BERNARDO	4	80.000,00
DEP. HELIO DE SOUSA	SAÚDE	141	A presente emenda visa a destinação de recursos financeiros para a manutenção e custeio da associação de pais e amigos dos excepcionais - APAE da cidade de Palmeiras de Goiás-GO (CNPJ: 00.892.178/0001-94), com o intuito de auxiliar a entidade em sua parte administrativa e melhorar o atendimento da população que necessita da instituição.	PALMEIRAS DE GOIÁS	3	150.000,00
DEP. HELIO DE SOUSA	SAÚDE	171	A presente emenda visa a destinação de recursos financeiros para o Custeio da associação de combate as deformidades faciais - REFACE (CNPJ: 17.307.944/0001-09), situada na cidade de Quirinópolis-GO, com o intuito de auxiliar esta entidade nas execuções de sua atividade fim, atendendo toda a população que necessitam do seu trabalho em prol da saúde bucal .	QUIRINÓPOLIS	3	120.000,00
DEP. HELIO DE SOUSA	SAÚDE	192	A presente emenda visa a destinação de recursos financeiros para a aquisição de equipamentos , equipamentos eletrônicos e mobiliário para a instituição do CEDES na cidade de Santo Antônio do Descoberto - GO, que irá compor parte da estrutura do Instituto Athos (05.762.263/0001-51) , com o intuito de garantir uma maior estruturação desta entidade e de dar apoio e suporte técnico as suas necessidades , auxiliando assim a promoção do desenvolvimento social, cognitivo e intelectual de seus membros, por meio de ações de combate e enfrentamento às dificuldades e distúrbios de aprendizagem dentro da área da saúde (fisioterapia, fonoaudiologia, psicologia, neuropsicologia, entre outros).	SANTO ANTÔNIO DO DESCOBERTO	4	50.000,00

CÓDIGO ORÇAMENTÁRIO: 2023 2850 10 122 1043 3141

AÇÃO: 3141 - PROJETOS E ATIVIDADES NA ÁREA DA SAÚDE DECORRENTES DE EMENDAS PARLAMENTARES IMPOSITIVAS - LOA 2023

FONTE: 15000100

MODALID. 90

2023.2850.10.122.1043.3141.03.15000100.90
 2023.2850.10.122.1043.3141.04.15000100.90

153.985.000,00
 56.652.000,00

210.637.000,00

DEPUTADO (A)	ÁREA	EMENDA NÚMERO	OBJETO DA EMENDA - IMPOSITIVA	MUNICÍPIO	Grupo Despesa	VALOR R\$
DEP. HENRIQUE ARANTES	SAÚDE	420	Esta emenda parlamentar pretende colaborar para o custeio no Município de Luziânia , garantindo melhores condições ao atendimento e ao tratamento dos pacientes na área da saúde.	LUZIÂNIA	3	4.000.000,00
DEP. HENRIQUE ARANTES	SAÚDE	421	Esta emenda parlamentar pretende colaborar para a aquisição de medicamentos necessários para o desenvolvimento das ações básicas de saúde, especialmente nas unidades básicas de saúde, nos prontos-atendimentos, nos prontos-socorros e nos hospitais do município, garantindo as condições necessárias ao atendimento e ao tratamento dos pacientes	SENADOR CANEDO	3	2.000.000,00
DEP. HENRIQUE ARANTES	SAÚDE	423	Aquisição de equipamento hospitalar para atender as necessidades do Município de Senador Canedo.	SENADOR CANEDO	3	2.000.000,00
DEP. HENRIQUE ARANTES	SAÚDE	426	Esta emenda parlamentar pretende colaborar para o custeio no Município de Águas Lindas de Goiás , garantindo melhores condições ao atendimento e ao tratamento dos pacientes na área da saúde.	ÁGUAS LINDAS DE GOIÁS	3	600.000,00
DEP. HENRIQUE ARANTES	SAÚDE	428	Esta emenda parlamentar pretende colaborar para o custeio no Município de Novo Planalto, garantindo melhores condições ao atendimento e ao tratamento dos pacientes na área da saúde.	NOVO PLANALTO	3	311.000,00
DEP. HENRIQUE ARANTES	SAÚDE	430	Esta emenda parlamentar pretende colaborar para o custeio no Município de Santa Rita do Novo Destino , garantindo melhores condições ao atendimento e ao tratamento dos pacientes na área da saúde.	SANTA RITA DO NOVO DESTINO	3	300.000,00
DEP. HENRIQUE CÉSAR	SAÚDE	456	Emenda destinada a realização de cirurgia de Catarata, a fim de melhorar a qualidade de vida e saúde dos quais necessitam deste tipo de cirurgia, já que esta doença compromete a visão de quem a possui.	NOVA GLÓRIA	3	100.000,00
DEP. HENRIQUE CÉSAR	SAÚDE	471	Emenda destinada a aquisição de ambulância para atender as demandas da saúde do município.	CAÇU	4	150.000,00
DEP. HENRIQUE CÉSAR	SAÚDE	558	Emenda destinada a custeio para atender as necessidades variadas da população.	MARZAGÃO	3	1.700.000,00
DEP. HENRIQUE CÉSAR	SAÚDE	1042	Emenda destinada a custeio para atender as necessidades variadas da área da saúde do município.	OUIDOR	3	1.000.000,00
DEP. HENRIQUE CÉSAR	SAÚDE	1058	Emenda destinada a custeio para atender as necessidades variadas da área da saúde do município.	DIORAMA	3	150.000,00
DEP. HENRIQUE CÉSAR	SAÚDE	1162	Emenda destinada a aquisição de aparelho de mamografia.	JUSSARA	4	300.000,00

CÓDIGO ORÇAMENTÁRIO: 2023 2850 10 122 1043 3141

AÇÃO: 3141 - PROJETOS E ATIVIDADES NA ÁREA DA SAÚDE DECORRENTES DE EMENDAS PARLAMENTARES IMPOSITIVAS - LOA 2023

FONTE: 15000100

MODALID. 90

2023.2850.10.122.1043.3141.03.15000100.90
 2023.2850.10.122.1043.3141.04.15000100.90

153.985.000,00
 56.652.000,00

210.637.000,00

DEPUTADO (A)	ÁREA	EMENDA NÚMERO	OBJETO DA EMENDA - IMPOSITIVA	MUNICÍPIO	Grupo Despesa	VALOR R\$
DEP. HENRIQUE CÉSAR	SAÚDE	1171	Emenda destinada a custeio para atender as necessidades variadas da área da saúde do município.	CARMO DO RIO VERDE	3	100.000,00
DEP. HENRIQUE CÉSAR	SAÚDE	1174	Emenda destinada a aquisição de um aparelho de ultrassom.	ALEXÂNIA	4	100.000,00
DEP. HENRIQUE CÉSAR	SAÚDE	1178	Emenda destinada a custeio para atender as necessidades variadas da área da saúde do município.	BARRO ALTO	3	100.000,00
DEP. HENRIQUE CÉSAR	SAÚDE	1186	Emenda destinada a custeio para atender as necessidades variadas da área da saúde do município.	ARAÇU	3	500.000,00
DEP. HENRIQUE CÉSAR	SAÚDE	1359	Emenda destinada a custeio para atender as necessidades variadas do município na área da saúde.	PALESTINA DE GOIÁS	3	500.000,00
DEP. HENRIQUE CÉSAR	SAÚDE	1405	Emenda destinada para a conclusão da construção da unidade básica farmacêutica.	PIRANHAS	4	150.000,00
DEP. HENRIQUE CÉSAR	SAÚDE	1413	Emenda destinada para aquisição de uma ambulância para atender as necessidades dos pacientes.	MARA ROSA	4	200.000,00
DEP. HENRIQUE CÉSAR	SAÚDE	1455	Emenda destinada a aquisição de veículo para atender as necessidades dos beneficiários da Associação Evangélica Heroínas da Fé. CNPJ: 07.289.722/0001-57.	ANICUNS	4	150.000,00
DEP. JEFERSON RODRIGUES	SAÚDE	475	EMENDA PARLAMENTAR DO DEPUTADO JEFERSON RODRIGUES DESTINADA AO MUNICÍPIO DE NERÓPOLIS PARA CUSTEAR AS DESPESAS SAÚDE PÚBLICA, A FIM DE OFERECER UM SERVIÇO DE MAIOR QUALIDADE PARA OS MUNICÍPIOS.	NERÓPOLIS	3	1.000.000,00
DEP. JEFERSON RODRIGUES	SAÚDE	477	EMENDA PARLAMENTAR DO DEPUTADO JEFERSON RODRIGUES DESTINADA AO MUNICÍPIO DE LUZIÂNIA PARA CUSTEAR AS DESPESAS SAÚDE PÚBLICA, A FIM DE OFERECER UM SERVIÇO DE MAIOR QUALIDADE PARA OS MUNICÍPIOS.	LUZIÂNIA	3	2.000.000,00
DEP. JEFERSON RODRIGUES	SAÚDE	478	EMENDA PARLAMENTAR DO DEPUTADO JEFERSON RODRIGUES DESTINADA AO MUNICÍPIO DE SÃO FRANCISCO PARA CUSTEAR AS DESPESAS COM SAÚDE PÚBLICA, A FIM DE OFERECER UM SERVIÇO DE MAIOR QUALIDADE PARA OS MUNICÍPIOS.	SÃO FRANCISCO DE GOIÁS	3	1.000.000,00
DEP. JEFERSON RODRIGUES	SAÚDE	479	EMENDA PARLAMENTAR DO DEPUTADO JEFERSON RODRIGUES DESTINADA AO MUNICÍPIO DE AGUAS LINDAS DE GOIÁS PARA CUSTEAR AS DESPESAS SAÚDE PÚBLICA, A FIM DE OFERECER UM SERVIÇO DE MAIOR QUALIDADE PARA OS MUNICÍPIOS.	ÁGUAS LINDAS DE GOIÁS	3	500.000,00

CÓDIGO ORÇAMENTÁRIO: 2023 2850 10 122 1043 3141

AÇÃO: 3141 - PROJETOS E ATIVIDADES NA ÁREA DA SAÚDE DECORRENTES DE EMENDAS PARLAMENTARES IMPOSITIVAS - LOA 2023

FONTE: 15000100

MODALID. 90

2023.2850.10.122.1043.3141.03.15000100.90
 2023.2850.10.122.1043.3141.04.15000100.90

153.985.000,00
 56.652.000,00

210.637.000,00

DEPUTADO (A)	ÁREA	EMENDA NÚMERO	OBJETO DA EMENDA - IMPOSITIVA	MUNICÍPIO	Grupo Despesa	VALOR R\$
DEP. JEFERSON RODRIGUES	SAÚDE	480	EMENDA PARLAMENTAR DO DEPUTADO JEFERSON RODRIGUES DESTINADA AO MUNICÍPIO DE PORANGATU PARA CUSTEAR AS DESPESAS SAÚDE PÚBLICA, A FIM DE OFERECER UM SERVIÇO DE MAIOR QUALIDADE PARA OS MUNICÍPIOS.	PORANGATU	3	2.000.000,00
DEP. JEFERSON RODRIGUES	SAÚDE	580	Emenda impositiva do Deputado Jeferson Rodrigues, a pedido do Vereador Isaias Ribeiro, destinada a execução de obras e compra de bens para adequação do PSP Wassily Chuc - unidade Municipal de Urgência e Emergência Psiquiátrica 24hs, situado na C-107, Quadra 310-A, lotes 12/13/14, Jardim América, Goiânia.	GOIÂNIA	4	150.000,00
DEP. JEFERSON RODRIGUES	SAÚDE	1252	EMENDA PARLAMENTAR DO DEPUTADO JEFERSON RODRIGUES, A PEDIDO DO VEREADOR JAILTON, DESTINADA A ÁREA DE ATENÇÃO ESPECIALIZADA PARA INCRIMENTO TEMPORÁRIO AO CUSTEIO DE SERVIÇOS DE ASSISTÊNCIA HOSPITALAR E PARA ATENÇÃO BÁSICA.	PLANALTINA	3	100.000,00
DEP. JEFERSON RODRIGUES	SAÚDE	1256	EMENDA IMPOSITIVA DO DEPUTADO JEFERSON RODRIGUES DESTINADA, A PEDIDO DO VEREADOR ISAIAS RIBEIRO, PARA A EXECUÇÃO DE OBRAS DE ADEQUAÇÃO DA ESTRUTURA FÍSICA DO CROF - CENTRO DE REFERÊNCIA EM ORTOPEDIA E FISIOTERAPIA, LOCALIZADO NA RUA 17, QD. 23, LOTE 26, N 16, SETOR AEROVIÁRIO, GOIÂNIA.	GOIÂNIA	4	100.000,00
DEP. JEFERSON RODRIGUES	SAÚDE	1259	EMENDA IMPOSITIVA DO DEPUTADO JEFERSON RODRIGUES DESTINADA A REFORMA DA VAN ODONTOLÓGICA DO MUNICÍPIO, A PEDIDO DO VEREADOR MARCOS OLIVEIRA.	NOVO GAMA	3	100.000,00
DEP. JEFERSON RODRIGUES	SAÚDE	1261	EMENDA IMPOSITIVA DO DEPUTADO JEFERSON RODRIGUES DESTINADA AO CUSTEIO DAS ATIVIDADES DO VEÍCULO ODONTOLÓGICO DO MUNICÍPIO, A PEDIDO DA VEREADORA NEIDE BARRETO.	BONFINÓPOLIS	3	70.000,00
DEP. JEFERSON RODRIGUES	SAÚDE	1303	EMENDA IMPOSITIVA DO DEPUTADO JEFERSON RODRIGUES DESTINADA AO CUSTEIO DAS ATIVIDADES DA SANTA CASA DE MISERICORDIA DE GOIANIA, TENDO EM VISTA O SERVIÇO DE INTERESSE COLETIVO PRESTADO PELA ENTIDADE. NOME DA INSTITUIÇÃO: SANTA CASA DE MISERICORDIA DE GOIANIA CNPJ: 01.619.790/0001-50.	GOIÂNIA	3	100.000,00
DEP. JÚLIO PINA	SAÚDE	1086	VIABILIZAR REPASSE FINANCEIRO PARA DESPESAS DE CUSTEIO/MANUTENÇÃO NA ÁREA DA SAÚDE NO MUNICÍPIO DE SENADOR CANEDO.	SENADOR CANEDO	3	1.000.000,00
DEP. JÚLIO PINA	SAÚDE	1091	VIABILIZAR REPASSE FINANCEIRO PARA DESPESAS DE CUSTEIO/MANUTENÇÃO NA ÁREA DA SAÚDE NO MUNICÍPIO DE URUANA.	URUANA	3	500.000,00
DEP. JÚLIO PINA	SAÚDE	1223	VIABILIZAR REPASSE FINANCEIRO PARA DESPESAS DE CUSTEIO/MANUTENÇÃO NA ÁREA DA SAÚDE NO MUNICÍPIO DE MORRO AGUDO DE GOIÁS.	MORRO AGUDO DE GOIÁS	3	500.000,00
DEP. KARLOS CABRAL	SAÚDE	816	Aquisição de uma ambulância UTI Móvel tipo USA para a Associação Beneditina da Providência inscrita no CNPJ 02.765.097/0001-74	ARAGARÇAS	4	110.000,00

CÓDIGO ORÇAMENTÁRIO: 2023 2850 10 122 1043 3141

AÇÃO: 3141 - PROJETOS E ATIVIDADES NA ÁREA DA SAÚDE DECORRENTES DE EMENDAS PARLAMENTARES IMPOSITIVAS - LOA 2023

FONTE: 15000100

MODALID. 90

2023.2850.10.122.1043.3141.03.15000100.90
2023.2850.10.122.1043.3141.04.15000100.90

153.985.000,00
56.652.000,00

210.637.000,00

DEPUTADO (A)	ÁREA	EMENDA NÚMERO	OBJETO DA EMENDA - IMPOSITIVA	MUNICÍPIO	Grupo Despesa	VALOR R\$
DEP. KARLOS CABRAL	SAÚDE	836	Aquisição de uma ambulância para a Secretaria Municipal de Saúde inscrita no CNPJ Nº 11.267.244/0001-51 de Buriti Alegre	BURITI ALEGRE	4	100.000,00
DEP. KARLOS CABRAL	SAÚDE	845	Aquisição de equipamentos e materiais para Unidade de Saúde Luzia Salviano de Matos em Caldazinha	CALDAZINHA	4	30.000,00
DEP. KARLOS CABRAL	SAÚDE	865	Custeio para realização de exames oftalmológicos, odontológicos e aquisição de óculos e próteses dentárias para o CEGECON inscrito no CNPJ Nº 14.215.865/0001-80	GOIÂNIA	3	1.100.000,00
DEP. KARLOS CABRAL	SAÚDE	872	Recursos para realização de cirurgias e consultas médicas por meio do Consórcio Intermunicipal de Saúde da Região Rio Vermelho Araguaia - CISRIVA inscrito no CNPJ Nº 23.269.789/0001-86	CIDADE DE GOIÁS	3	290.000,00
DEP. KARLOS CABRAL	SAÚDE	884	Recursos para realização de cirurgias de cataratas pelo Fundo Municipal de Saúde inscrito no CNPJ Nº 11.475.739/0001-76	ITAJÁ	3	101.000,00
DEP. KARLOS CABRAL	SAÚDE	887	Recursos para o custeio do Hospital Municipal de Itajá via Fundo Municipal de Saúde inscrito no CNPJ Nº 11.475.739/0001-76	ITAJÁ	3	900.000,00
DEP. KARLOS CABRAL	SAÚDE	890	Custeio para média e alta complexidade por meio do Fundo Municipal de Saúde inscrito no CNPJ Nº 11.475.739/0001-76	ITAPURANGA	3	75.000,00
DEP. KARLOS CABRAL	SAÚDE	911	Recurso para o custeio das atividades da terapia ocupacional do Centro de Equoterapia Vida em Movimento inscrito no CNPJ Nº 24.568.889/0001-76	PARAÚNA	3	120.000,00
DEP. KARLOS CABRAL	SAÚDE	936	Recursos para realização de cirurgias eletivas de média e alta complexidade via Fundo Municipal de Saúde inscrito no CNPJ Nº 11.319.564/0001-08	SANTO ANTÔNIO DE GOIÁS	3	700.000,00
DEP. KARLOS CABRAL	SAÚDE	939	Aquisição de equipamentos hospitalares para o Hospital Municipal de Quirinópolis inscrito no CNPJ Nº 04.752.947/0001-00	QUIRINÓPOLIS	4	150.000,00
DEP. KARLOS CABRAL	SAÚDE	995	Aquisição de equipamentos e materiais para Associação de Proteção à Maternidade à infância Maternidade Augusta Bastos inscrita no CNPJ Nº 02.615.078/0001-46	RIO VERDE	4	100.000,00
DEP. KARLOS CABRAL	SAÚDE	996	Recursos necessários para aumentar o custeio na área de oncologia do Hospital do câncer de Rio Verde Fundação Cristã Angélica inscrito no CNPJ Nº 25.040.544/0001-08	RIO VERDE	3	100.000,00

CÓDIGO ORÇAMENTÁRIO: 2023 2850 10 122 1043 3141

AÇÃO: 3141 - PROJETOS E ATIVIDADES NA ÁREA DA SAÚDE DECORRENTES DE EMENDAS PARLAMENTARES IMPOSITIVAS - LOA 2023

FONTE: 15000100

MODALID. 90

2023.2850.10.122.1043.3141.03.15000100.90
 2023.2850.10.122.1043.3141.04.15000100.90

153.985.000,00
 56.652.000,00

210.637.000,00

DEPUTADO (A)	ÁREA	EMENDA NÚMERO	OBJETO DA EMENDA - IMPOSITIVA	MUNICÍPIO	Grupo Despesa	VALOR R\$
DEP. KARLOS CABRAL	SAÚDE	1329	Aquisição de 02 veículos para o Fundo Municipal de Saúde de Santo Antônio da Barra inscrita no CNPJ Nº 11.479.560/0001-97 para atender as necessidades do município	SANTO ANTÔNIO DA BARRA	4	200.000,00
DEP. KARLOS CABRAL	SAÚDE	1364	Recursos para o custeio das atividades de saúde desenvolvidas pela Associação Pestalozzi de Rio Verde inscrita no CNPJ nº 01.671.007/0001-06	RIO VERDE	3	100.000,00
DEP. KARLOS CABRAL	SAÚDE	1446	Recurso para aquisição de uma ambulância SEMI-UTI para o município de Aporé	APORÉ	4	200.000,00
DEP. KARLOS CABRAL	SAÚDE	1459	Recursos para o custeio da Associação Beneficente Auta de Souza - ABAS inscrita no CNPJ Nº 06.097.682/0001-89	RIO VERDE	3	200.000,00
DEP. KARLOS CABRAL	SAÚDE	1475	Recursos para o custeio da Associação Beneficente André Luiz - ABAL Nº 02.615.607/0001-01	RIO VERDE	3	100.000,00
DEP. KARLOS CABRAL	SAÚDE	1544	Recursos para a aquisição de material de construção para ampliação do Centro de Convivência do município de São João da Paraúna	SÃO JOÃO DA PARAÚNA	4	150.000,00
DEP. KARLOS CABRAL	SAÚDE	1579	Realização de cirurgias eletivas de média e alta complexidade - via Fundo Municipal de Saúde inscrito no CNPJ Nº 12.028.647/0001-00	PALMELO	3	450.000,00
DEP. LÊDA BORGES	SAÚDE	184	Construção do Hospital Municipal de Novo Gama - GO para atender as demandas do município	NOVO GAMA	4	4.500.000,00
DEP. LÊDA BORGES	SAÚDE	201	Custeio da saúde para dar continuidade aos serviços prestados pelo município de Crixás - GO.	CRIXÁS	3	1.700.000,00
DEP. LÊDA BORGES	SAÚDE	220	Aquisição de veículo/van para atender as demandas da área da saúde do município de Teresina de Goiás - GO.	TERESINA DE GOIÁS	4	200.000,00
DEP. LÊDA BORGES	SAÚDE	241	Aquisição de bicicletas elétricas para os agentes de saúde do município de Nova Roma - GO.	NOVA ROMA	4	27.000,00
DEP. LISSAUER VIEIRA	SAÚDE	1619	Aquisição de veículo tipo van, para atender a área da saúde do município de Porteirão.	PORTEIRÃO	4	200.000,00

CÓDIGO ORÇAMENTÁRIO: 2023 2850 10 122 1043 3141

AÇÃO: 3141 - PROJETOS E ATIVIDADES NA ÁREA DA SAÚDE DECORRENTES DE EMENDAS PARLAMENTARES IMPOSITIVAS - LOA 2023

FONTE: 15000100

MODALID. 90

2023.2850.10.122.1043.3141.03.15000100.90
 2023.2850.10.122.1043.3141.04.15000100.90

153.985.000,00
 56.652.000,00

210.637.000,00

DEPUTADO (A)	ÁREA	EMENDA NÚMERO	OBJETO DA EMENDA - IMPOSITIVA	MUNICÍPIO	Grupo Despesa	VALOR R\$
DEP. LISSAUER VIEIRA	SAÚDE	1628	Recurso destinado para custeio na área da saúde municipal de Trombas.	TROMBAS	3	50.000,00
DEP. LISSAUER VIEIRA	SAÚDE	1629	Recurso destinado para custeio na área da saúde municipal de Cumari.	CUMARI	3	50.000,00
DEP. LISSAUER VIEIRA	SAÚDE	1630	Recurso destinado para custeio na área da saúde municipal de Orizona.	ORIZONA	3	50.000,00
DEP. LISSAUER VIEIRA	SAÚDE	1631	Recurso destinado para custeio na área da saúde municipal de Bonópolis.	BONÓPOLIS	3	50.000,00
DEP. LISSAUER VIEIRA	SAÚDE	1633	Recurso destinado para aquisição de equipamentos para área da saúde municipal.	PARANAIGUARA	4	150.000,00
DEP. LISSAUER VIEIRA	SAÚDE	1637	Recurso destinado para investimento na área da saúde municipal de Uruaçu.	URUAÇU	4	200.000,00
DEP. LISSAUER VIEIRA	SAÚDE	1640	Recurso destinado para aquisição de um veículo tipo VAN, para atender as demandas da saúde municipal de Itajá.	ITAJÁ	4	300.000,00
DEP. LISSAUER VIEIRA	SAÚDE	1645	Recurso destinado para aquisição de equipamentos a serem utilizados na área da saúde municipal de Quirinópolis.	QUIRINÓPOLIS	4	300.000,00
DEP. LISSAUER VIEIRA	SAÚDE	1654	Recurso destinado para aquisição de um veículo ambulância para atender as demandas na área da saúde municipal de Santa Helena de Goiás.	SANTA HELENA DE GOIÁS	3	200.000,00
DEP. LISSAUER VIEIRA	SAÚDE	1672	Recurso destinado para aquisição de um veículo tipo VAN, para atender as demandas da área da saúde municipal de Itarumã.	ITARUMÃ	4	300.000,00
DEP. LISSAUER VIEIRA	SAÚDE	1682	Recurso destinado para investimento na área da saúde do município de Montividiu.	MONTIVIDIU	4	300.000,00
DEP. LISSAUER VIEIRA	SAÚDE	1686	Recurso destinado para investimento na área da educação municipal.	INDIARA	4	100.000,00

CÓDIGO ORÇAMENTÁRIO: 2023 2850 10 122 1043 3141

AÇÃO: 3141 - PROJETOS E ATIVIDADES NA ÁREA DA SAÚDE DECORRENTES DE EMENDAS PARLAMENTARES IMPOSITIVAS - LOA 2023

FONTE: 15000100

MODALID. 90

2023.2850.10.122.1043.3141.03.15000100.90
 2023.2850.10.122.1043.3141.04.15000100.90

153.985.000,00
 56.652.000,00

210.637.000,00

DEPUTADO (A)	ÁREA	EMENDA NÚMERO	OBJETO DA EMENDA - IMPOSITIVA	MUNICÍPIO	Grupo Despesa	VALOR R\$
DEP. LISSAUER VIEIRA	SAÚDE	1692	Recurso destinado ao município de Santo Antônio da Barra, a serem gastos com Investimento na área da saúde.	SANTO ANTÔNIO DA BARRA	4	300.000,00
DEP. LISSAUER VIEIRA	SAÚDE	1696	Recurso destinado para o município de Amorinópolis, a serem gastos para investimento na área da saúde.	AMORINÓPOLIS	4	200.000,00
DEP. LISSAUER VIEIRA	SAÚDE	1699	Recurso destinado para aquisição de um veículo para área da saúde municipal de Aparecida do Rio Doce.	APARECIDA DO RIO DOCE	4	100.000,00
DEP. LISSAUER VIEIRA	SAÚDE	1703	Recurso destinado para aquisição de equipamentos.	IPORÁ	4	200.000,00
DEP. LISSAUER VIEIRA	SAÚDE	1705	Recurso destinado para aquisição de um veículo na área da saúde.	CAÇU	4	150.000,00
DEP. LISSAUER VIEIRA	SAÚDE	1714	Recurso destinado para o investimento na área da saúde.	PIRANHAS	4	100.000,00
DEP. LISSAUER VIEIRA	SAÚDE	1718	Recurso destinado para investimento na área da saúde municipal.	CASTELÂNDIA	4	100.000,00
DEP. LISSAUER VIEIRA	SAÚDE	1720	Recurso destinado para aquisição de equipamentos para saúde.	APORÉ	4	100.000,00
DEP. LISSAUER VIEIRA	SAÚDE	1721	Recurso destinado para aquisição de equipamentos para saúde municipal.	LAGOA SANTA	4	100.000,00
DEP. LISSAUER VIEIRA	SAÚDE	1724	Recurso destinado para investimento na área da saúde municipal.	CHAPADÃO DO CÉU	4	100.000,00
DEP. LISSAUER VIEIRA	SAÚDE	1729	Recurso destinado para aquisição de aparelho hospitalar.	SANTA RITA DO ARAGUAIA	4	100.000,00
DEP. LISSAUER VIEIRA	SAÚDE	1730	Recurso destinado para aquisição de equipamento hospitalar.	MONTES CLAROS DE GOIÁS	4	100.000,00

CÓDIGO ORÇAMENTÁRIO: 2023 2850 10 122 1043 3141

AÇÃO: 3141 - PROJETOS E ATIVIDADES NA ÁREA DA SAÚDE DECORRENTES DE EMENDAS PARLAMENTARES IMPOSITIVAS - LOA 2023

FONTE: 15000100

MODALID. 90

2023.2850.10.122.1043.3141.03.15000100.90
 2023.2850.10.122.1043.3141.04.15000100.90

153.985.000,00
 56.652.000,00

210.637.000,00

DEPUTADO (A)	ÁREA	EMENDA NÚMERO	OBJETO DA EMENDA - IMPOSITIVA	MUNICÍPIO	Grupo Despesa	VALOR R\$
DEP. LISSAUER VIEIRA	SAÚDE	1735	Recurso destinado para custeio na área da saúde da Associação Pestalozzi, localizada no município de Rio Verde.	RIO VERDE	3	150.000,00
DEP. LISSAUER VIEIRA	SAÚDE	1736	Recurso destinado ao Comunidade Terapeutica Genezis, localizado no município de Rio Verde CNPJ 002525740001-57	RIO VERDE	3	150.000,00
DEP. LISSAUER VIEIRA	SAÚDE	1737	Custeio destinado para a área da saúde municipal de Itajá.	ITAJÁ	3	300.000,00
DEP. LISSAUER VIEIRA	SAÚDE	1738	Recurso destinado a Associação Beneficente Auta de Souza, localizada no município de Rio Verde.	RIO VERDE	3	100.000,00
DEP. LISSAUER VIEIRA	SAÚDE	1739	Recurso destinado a Associação Beneficente André Luiz, localizada no município de Rio verde.	RIO VERDE	3	100.000,00
DEP. LISSAUER VIEIRA	SAÚDE	1740	Recurso destinado para a entidade localizada no município de Santa Helena de Goiás.	SANTA HELENA DE GOIÁS	3	200.000,00
DEP. LISSAUER VIEIRA	SAÚDE	1741	Recurso destinado ao município de Goiânia.	GOIÂNIA	3	100.000,00
DEP. LISSAUER VIEIRA	SAÚDE	1746	Recurso destinado para custeio na área da saúde	GOIÂNIA	3	500.000,00
DEP. LISSAUER VIEIRA	SAÚDE	1757	Recurso destinado para custear demandas do município de Goiânia.	GOIÂNIA	3	300.000,00
DEP. LUCAS CALIL	SAÚDE	1431	ATENÇÃO À SAÚDE DE MÉDIA E ALTA COMPLEXIDADE - EMENDA PARLAMENTAR	LUZIÂNIA	3	1.000.000,00
DEP. LUCAS CALIL	SAÚDE	1433	ATENÇÃO À SAÚDE DE MÉDIA E ALTA COMPLEXIDADE - EMENDA PARLAMENTAR	PLANALTINA	3	500.000,00
DEP. LUCAS CALIL	SAÚDE	1436	CONSTRUÇÃO, REFORMA, AMPLIAÇÃO, ESTRUTURAÇÃO E MANUTENÇÃO DAS UNIDADES DA SES - EMENDA PARLAMENTAR	ITUMBIARA	4	1.000.000,00

CÓDIGO ORÇAMENTÁRIO: 2023 2850 10 122 1043 3141

AÇÃO: 3141 - PROJETOS E ATIVIDADES NA ÁREA DA SAÚDE DECORRENTES DE EMENDAS PARLAMENTARES IMPOSITIVAS - LOA 2023

FONTE: 15000100

MODALID. 90

2023.2850.10.122.1043.3141.03.15000100.90
 2023.2850.10.122.1043.3141.04.15000100.90

153.985.000,00
 56.652.000,00

210.637.000,00

DEPUTADO (A)	ÁREA	EMENDA NÚMERO	OBJETO DA EMENDA - IMPOSITIVA	MUNICÍPIO	Grupo Despesa	VALOR R\$
DEP. LUCAS CALIL	SAÚDE	1439	ATENÇÃO À SAÚDE DE MÉDIA E ALTA COMPLEXIDADE - EMENDA PARLAMENTAR	INHUMAS	3	300.000,00
DEP. LUCAS CALIL	SAÚDE	1442	CONSTRUÇÃO, REFORMA, AMPLIAÇÃO, ESTRUTURAÇÃO E MANUTENÇÃO DAS UNIDADES DA SES - EMENDA PARLAMENTAR	CALDAS NOVAS	4	100.000,00
DEP. LUCAS CALIL	SAÚDE	1445	CONSTRUÇÃO, REFORMA, AMPLIAÇÃO, ESTRUTURAÇÃO E MANUTENÇÃO DAS UNIDADES DA SES - EMENDA PARLAMENTAR	CALDAS NOVAS	4	75.000,00
DEP. LUCAS CALIL	SAÚDE	1448	ATENÇÃO À SAÚDE DE MÉDIA E ALTA COMPLEXIDADE - EMENDA PARLAMENTAR	GOIÂNIA	3	50.000,00
DEP. LUCAS CALIL	SAÚDE	1457	ATENÇÃO À SAÚDE DE MÉDIA E ALTA COMPLEXIDADE - EMENDA PARLAMENTAR	GOIÂNIA	3	201.000,00
DEP. LUCAS CALIL	SAÚDE	1533	CONSTRUÇÃO, REFORMA, AMPLIAÇÃO, ESTRUTURAÇÃO E MANUTENÇÃO DAS UNIDADES DA SES - EMENDA PARLAMENTAR	NOVA CRIXÁS	4	130.000,00
DEP. LUCAS CALIL	SAÚDE	1653	CONSTRUÇÃO, REFORMA, AMPLIAÇÃO, ESTRUTURAÇÃO E MANUTENÇÃO DAS UNIDADES DA SES - EMENDA PARLAMENTAR	CORUMBÁ DE GOIÁS	4	50.000,00
DEP. MAJOR ARAÚJO	SAÚDE	394	AS UNIDADES DE RESGATES FARÃO A DIFERENÇA NO ATENDIMENTO DAS DIVERSAS EMERGÊNCIAS ATENDIDAS PELO CORPO DE BOMBEIROS MILITAR DO ESTADO DE GOIÁS, A POPULAÇÃO DAS DIVERSAS CIDADES QUE RECEBERÃO AS VIATURAS SERÃO BENEFICIADAS.	GOIÂNIA	4	2.520.000,00
DEP. MAJOR ARAÚJO	SAÚDE	418	A PRESENTE EMENDA AJUDARÁ A ENTIDADE A MANTER O ATENDIMENTO DAS PESSOAS QUE PROCURAM, CUSTEANDO DESPESAS DE INSUMOS.	ANÁPOLIS	3	100.000,00
DEP. MAJOR ARAÚJO	SAÚDE	439	O RECURSO IRÁ AJUDAR MUITO A DESAFOGAR A DEMANDA COM CIRURGIAS ELETIVAS PELO MUNICIPIO DE NOVA VENEZA, TRAZENDO MAIS AGILIDADE E UMA PRESTAÇÃO DE SERVIÇO COM MAIS RAPIDEZ E EFICIÊNCIA.	NOVA VENEZA	3	250.000,00
DEP. MAJOR ARAÚJO	SAÚDE	442	O RESPECTIVO RECURSO SERÁ DE GRANDE IMPORTÂNCIA PARA O MUNICIPIO DE NOVA VENEZA. AJUDANDO NA SAÚDE DOS MORADORES E PESSOAS QUE BUSCAM TRATAMENTO HOSPITALAR NESTE MUNICIPIO.	NOVA VENEZA	3	500.000,00
DEP. MAJOR ARAÚJO	SAÚDE	878	A PRESENTE EMENDA DESTINA-SE AO CUSTEIO DA SAÚDE DA POPULAÇÃO QUE BUSCA ATENDIMENTO DA CIDADE DE APARECIDA DE GOIÂNIA. SERÁ DE GRANDE VALIA NO INCREMENTO DO ATENDIMENTO AOS MUNICÍPIOS DE APARECIDA DE GOIÂNIA.	APARECIDA DE GOIÂNIA	3	3.108.000,00

CÓDIGO ORÇAMENTÁRIO: 2023 2850 10 122 1043 3141

AÇÃO: 3141 - PROJETOS E ATIVIDADES NA ÁREA DA SAÚDE DECORRENTES DE EMENDAS PARLAMENTARES IMPOSITIVAS - LOA 2023

FONTE: 15000100

MODALID. 90

2023.2850.10.122.1043.3141.03.15000100.90
 2023.2850.10.122.1043.3141.04.15000100.90

153.985.000,00
 56.652.000,00

210.637.000,00

DEPUTADO (A)	ÁREA	EMENDA NÚMERO	OBJETO DA EMENDA - IMPOSITIVA	MUNICÍPIO	Grupo Despesa	VALOR R\$
DEP. MAX MENEZES	SAÚDE	1783	PARA ATENDER A ÁREA DA SAÚDE DA ENTIDADE QUE ESPECIFICA.	APARECIDA DE GOIÂNIA	3	50.000,00
DEP. MAX MENEZES	SAÚDE	1791	PARA ATENDER AS DEMANDAS NECESSÁRIAS DO MUNICÍPIO DE ABADIA DE GOIÁS	ABADIA DE GOIÁS	3	100.000,00
DEP. MAX MENEZES	SAÚDE	1795	PARA ATENDER AS NECESSIDADES NECESSÁRIAS DO MUNICÍPIO DE SÃO MIGUEL DO PASSO QUATRO	SÃO MIGUEL DO PASSA QUATRO	3	80.000,00
DEP. MAX MENEZES	SAÚDE	1796	PARA ATENDER AS DEMANDAS NECESSÁRIAS NA ÁREA DE SAÚDE DO MUNICÍPIO DE SÃO MIGUEL DO PASSA QUATRO	SÃO MIGUEL DO PASSA QUATRO	4	70.000,00
DEP. MAX MENEZES	SAÚDE	1807	PARA ATENDER AS DEMANDAS NECESSÁRIAS NA ÁREA DA SAÚDE DO MUNICÍPIO DE TURVELÂNDIA	TURVELÂNDIA	3	200.000,00
DEP. MAX MENEZES	SAÚDE	1808	PARA ATENDER AS DEMANDAS NECESSÁRIAS NA ÁREA DA SAÚDE DO MUNICÍPIO DE MAURILÂNDIA	MAURILÂNDIA	3	360.000,00
DEP. MAX MENEZES	SAÚDE	1813	PARA ATENDER AS DEMANDAS NECESSÁRIAS NA ÁREA DE SAÚDE DO MUNICÍPIO DE ITAUCU	ITAUCU	3	300.000,00
DEP. MAX MENEZES	SAÚDE	1814	PARA ATENDER AS DEMANDAS NECESSÁRIAS NA ÁREA DA SAÚDE DO MUNICÍPIO DE CAMPESTRE DE GOIÁS	CAMPESTRE DE GOIÁS	3	250.000,00
DEP. MAX MENEZES	SAÚDE	1817	PARA ATENDER AS DEMANDAS NECESSÁRIAS NA ÁREA DA SAÚDE DO MUNICÍPIO DE PLANALTINA	PLANALTINA	3	500.000,00
DEP. MAX MENEZES	SAÚDE	1818	PARA ATENDER AS NECESSIDADES NECESSÁRIAS NA ÁREA DA SAÚDE DO MUNICÍPIO DE URUTAÍ	URUTAÍ	3	250.000,00
DEP. MAX MENEZES	SAÚDE	1819	PARA ATENDER AS DEMANDAS NECESSÁRIAS DO MUNICÍPIO DE NOVA CRIXÁS NA ÁREA DE SAÚDE	NOVA CRIXÁS	3	350.000,00
DEP. MAX MENEZES	SAÚDE	1821	PARA ATENDER AS DEMANDAS NECESSÁRIAS DO MUNICÍPIO DE FAZENDA NOVA NA ÁREA DE SAÚDE	FAZENDA NOVA	3	300.000,00

CÓDIGO ORÇAMENTÁRIO: 2023 2850 10 122 1043 3141

AÇÃO: 3141 - PROJETOS E ATIVIDADES NA ÁREA DA SAÚDE DECORRENTES DE EMENDAS PARLAMENTARES IMPOSITIVAS - LOA 2023

FONTE: 15000100

MODALID. 90

2023.2850.10.122.1043.3141.03.15000100.90
 2023.2850.10.122.1043.3141.04.15000100.90

153.985.000,00
 56.652.000,00

210.637.000,00

DEPUTADO (A)	ÁREA	EMENDA NÚMERO	OBJETO DA EMENDA - IMPOSITIVA	MUNICÍPIO	Grupo Despesa	VALOR R\$
DEP. MAX MENEZES	SAÚDE	1828	RECURSO PARA ATENDER AS DEMANDAS NECESSÁRIAS DA ENTIDADE QUE ESPECIFICA.	GOIÂNIA	3	140.000,00
DEP. MAX MENEZES	SAÚDE	1832	PARA ATENDER AS DEMANDAS NA ÁREA DA SAÚDE DO INSTITUTO EQUESTRE CAMILLA COSTA. CNPJ: 19.094.541/0001-54- NO MUNICÍPIO DE GOIÂNIA	GOIÂNIA	3	50.000,00
DEP. MAX MENEZES	SAÚDE	1833	PARA ATENDER AS DEMANDAS NECESSÁRIAS NA ÁREA DE SAÚDE DO MUNICÍPIO DE SANTA CRUZ DE GOIÁS.	SANTA CRUZ DE GOIÁS	3	100.000,00
DEP. MAX MENEZES	SAÚDE	1836	RECURSO DESTINADO PARA ATENDER AS DEMANDAS NECESSÁRIAS NA ÁREA DE SAÚDE DA ENTIDADE QUE ESPECIFICA.	APARECIDA DE GOIÂNIA	4	181.000,00
DEP. PAULO CEZAR	SAÚDE	159	A destinação de emenda parlamentar, no valor de R\$100.000,00 (cem mil reais), custeará as demandas da saúde local.	INACIOLÂNDIA	3	100.000,00
DEP. PAULO CEZAR	SAÚDE	299	A destinação da referida emenda para o município de São Miguel do Araguaia , no valor de R\$300.000,00 (trezentos mil reais), é de suma importância, visto que garantirá a aquisição de uma ambulância, atendendo, desta forma, as demandas da área da saúde da localidade.	SÃO MIGUEL DO ARAGUAIA	4	300.000,00
DEP. PAULO CEZAR	SAÚDE	330	A destinação do referido recurso, no valor de R\$100.000,00 (cem mil reais), atenderá as demandas de Palestina de Goiás, visto que oportunizará a compra de 03 computadores, 08 tablets e 01 gerador de energia para Unidade Básica de Saúde.	PALESTINA DE GOIÁS	4	100.000,00
DEP. PAULO CEZAR	SAÚDE	339	A destinação do referido recurso, no valor de R\$266.900,00 (duzentos e sessenta e seis mil e novecentos reais), viabilizará a compra de uma van para a saúde local.	BONÓPOLIS	4	267.000,00
DEP. PAULO CEZAR	SAÚDE	384	A destinação da referida emenda, no valor de R\$420.000,00 (quatrocentos e vinte mil reais), atenderá as demandas da saúde local. Com o recurso, o município adquirirá um micro-ônibus, o qual transportará os pacientes da região.	FIRMINÓPOLIS	4	420.000,00
DEP. PAULO CEZAR	SAÚDE	386	A destinação da emenda parlamentar, no valor de R\$225.000,00 (duzentos e vinte e cinco mil reais), viabilizará a aquisição de veículos. Um veículo para o transporte de Equipe da Estratégia de Saúde da Família (ESF), com capacidade para 5 pessoas para atender as Estratégias de Saúde da Família ESF I, II, III e IV. Veículos para serem usados nas visitas domiciliares dos Agente Comunitário de Saúde da zona rural do município de Piranhas Goiás.	PIRANHAS	4	225.000,00
DEP. PAULO CEZAR	SAÚDE	387	Destinação da emenda, no valor de R\$400.000,00 (quatrocentos mil reais), custeará as demandas do município.	INDIARA	3	400.000,00
DEP. PAULO CEZAR	SAÚDE	389	A destinação da emenda, no valor de R\$250.000,00 (duzentos e cinquenta mil reais), proporcionará a compra de equipamentos hospitalares para o laboratório de Bom Jardim de Goiás.	BOM JARDIM DE GOIÁS	4	250.000,00

CÓDIGO ORÇAMENTÁRIO: 2023 2850 10 122 1043 3141

AÇÃO: 3141 - PROJETOS E ATIVIDADES NA ÁREA DA SAÚDE DECORRENTES DE EMENDAS PARLAMENTARES IMPOSITIVAS - LOA 2023

FONTE: 15000100

MODALID. 90

2023.2850.10.122.1043.3141.03.15000100.90
 2023.2850.10.122.1043.3141.04.15000100.90

153.985.000,00
 56.652.000,00

210.637.000,00

DEPUTADO (A)	ÁREA	EMENDA NÚMERO	OBJETO DA EMENDA - IMPOSITIVA	MUNICÍPIO	Grupo Despesa	VALOR R\$
DEP. PAULO CEZAR	SAÚDE	390	A destinação da emenda, no valor de R\$110.000,00 (cento e dez mil reais), viabilizará a aquisição de uma ambulância. O recurso fortalecerá a saúde local.	DIVINÓPOLIS DE GOIÁS	4	110.000,00
DEP. PAULO CEZAR	SAÚDE	801	A destinação da referida emenda parlamentar, no valor de R\$80.000,00 (oitenta mil reais), oportunizará a compra de um veículo, cuja finalidade será atender as demandas da secretaria municipal de saúde local.	CAIAPÔNIA	4	80.000,00
DEP. PAULO CEZAR	SAÚDE	805	A destinação da emenda parlamentar, no valor de R\$110.000,00 (cento e dez mil reais), propiciará a compra de uma ambulância para a saúde local.	CAIAPÔNIA	4	110.000,00
DEP. PAULO CEZAR	SAÚDE	1011	A destinação da emenda, no valor de R\$200.000,00 (duzentos mil), custeará as demandas da saúde local.	GOUVELÂNDIA	3	200.000,00
DEP. PAULO CEZAR	SAÚDE	1031	A destinação do recurso custeará a realização de cirurgias oftalmológicas, como as de catarata.	DOVERLÂNDIA	3	100.000,00
DEP. PAULO CEZAR	SAÚDE	1033	A destinação da emenda proporcionará a aquisição de uma ambulância, a fim de auxiliar a saúde local.	BRITÂNIA	4	200.000,00
DEP. PAULO CEZAR	SAÚDE	1604	A destinação da emenda, no valor de R\$150.000,00 (cento e cinquenta mil), custeará as demandas da Associação Favos-Família, Amor, Voluntariado, Oportunidade Saúde-Contra o Câncer a Favor da Vida, inscrita no Cadastro Nacional da Pessoa Jurídica (CNPJ) sob o nº15.433.658/0001-64, com sede no município de Jataí	JATAÍ	3	150.000,00
DEP. PAULO CEZAR	SAÚDE	1605	A destinação do recurso atenderá as demandas da área da saúde local.	MONTES CLAROS DE GOIÁS	3	600.000,00
DEP. PAULO CEZAR	SAÚDE	1611	A emenda, no valor de R\$180.000,00 (cento e oitenta mil reais), viabilizará a compra de um aparelho de Raio X analógico.	AMORINÓPOLIS	4	180.000,00
DEP. PAULO CEZAR	SAÚDE	1614	A destinação da emenda, no valor de R\$80.000,00 (oitenta mil reais), custeará a realização de cirurgias oftalmológicas, como as de catarata.	MONTIVÍDIU DO NORTE	3	80.000,00
DEP. PAULO CEZAR	SAÚDE	1615	A destinação da emenda, no valor de R\$ 80.000,00 (oitenta mil reais), custeará a realização de cirurgias oftalmológicas, como as de catarata.	CACHOEIRA ALTA	3	80.000,00
DEP. PAULO CEZAR	SAÚDE	1616	A destinação do recurso, no valor de R\$100.000,00 (cem mil reais), custeará a realização de cirurgias oftalmológicas, como as de catarata.	ITARUMÃ	3	100.000,00

CÓDIGO ORÇAMENTÁRIO: 2023 2850 10 122 1043 3141

AÇÃO: 3141 - PROJETOS E ATIVIDADES NA ÁREA DA SAÚDE DECORRENTES DE EMENDAS PARLAMENTARES IMPOSITIVAS - LOA 2023

FONTE: 15000100

MODALID. 90

2023.2850.10.122.1043.3141.03.15000100.90
 2023.2850.10.122.1043.3141.04.15000100.90

153.985.000,00
 56.652.000,00

210.637.000,00

DEPUTADO (A)	ÁREA	EMENDA NÚMERO	OBJETO DA EMENDA - IMPOSITIVA	MUNICÍPIO	Grupo Despesa	VALOR R\$
DEP. PAULO CEZAR	SAÚDE	1617	A destinação da emenda, no valor de R\$80.000,00 (oitenta mil reais), custeará a realização de cirurgias de catarata.	FAINA	3	80.000,00
DEP. PAULO CEZAR	SAÚDE	1620	A destinação da emenda, no valor de R\$200.000,00 (duzentos mil reais), custeará as demandas do Hospital Araújo Jorge, cujo CNPJ é o de n: 585.595/0001-57.	GOIÂNIA	3	200.000,00
DEP. PAULO CEZAR	SAÚDE	1621	A destinação da emenda, no valor de R\$150.000,00 (cento e cinquenta mil reais), proporcionará a compra de cadeira de rodas para unidade de saúde.	ABADIA DE GOIÁS	4	150.000,00
DEP. PAULO CEZAR	SAÚDE	1624	A destinação da emenda, no valor de R\$500.000,00 (quinhentos mil reais), a construção de unidade de saúde com energia fotovoltaica.	CACHOEIRA DOURADA	4	500.000,00
DEP. PAULO CEZAR	SAÚDE	1656	O recurso possibilitará a compra de um caminhão.	ACREÚNA	4	300.000,00
DEP. PAULO CEZAR	SAÚDE	1774	A destinação da emenda custeará as demandas da entidade Grupo Pela Vidua, cujo CNPJ é a de n: 37.261.559/0001-85	GOIÂNIA	3	100.000,00
DEP. PAULO CEZAR	SAÚDE	1775	A destinação da emenda custeará as demandas da saúde local.	SANTO ANTÔNIO DE GOIÁS	3	500.000,00
DEP. PAULO CEZAR	SAÚDE	1787	A destinação do referido recurso custeará as demandas da saúde local.	URUTAÍ	3	324.000,00
DEP. PAULO TRABALHO	SAÚDE	983	Recurso fundo a fundo, para custeio no município.	ITAUÇU	3	250.000,00
DEP. PAULO TRABALHO	SAÚDE	985	Recurso fundo a fundo para custeio no município.	MAURILÂNDIA	3	250.000,00
DEP. PAULO TRABALHO	SAÚDE	1293	A presente emenda visa atender as necessidades da área da saúde do município de Posse-GO.	POSSE	4	450.000,00
DEP. PAULO TRABALHO	SAÚDE	1294	A presente emenda tem como objetivo o facilitar transporte dos assistidos da APAE, contribuindo, dessa forma, com o conforto destes.	POSSE	4	330.000,00

CÓDIGO ORÇAMENTÁRIO: 2023 2850 10 122 1043 3141

AÇÃO: 3141 - PROJETOS E ATIVIDADES NA ÁREA DA SAÚDE DECORRENTES DE EMENDAS PARLAMENTARES IMPOSITIVAS - LOA 2023

FONTE: 15000100

MODALID. 90

2023.2850.10.122.1043.3141.03.15000100.90
 2023.2850.10.122.1043.3141.04.15000100.90

153.985.000,00
 56.652.000,00

210.637.000,00

DEPUTADO (A)	ÁREA	EMENDA NÚMERO	OBJETO DA EMENDA - IMPOSITIVA	MUNICÍPIO	Grupo Despesa	VALOR R\$
DEP. PAULO TRABALHO	SAÚDE	1362	A destinação dessa emenda tem como objetivo contribuir com a melhoria nos serviços sociais oferecidos pelos Vicentinos. É bem verdade que a associação em destaque realiza trabalhos importantes em nossa sociedade, merecendo nossa atenção.	FORMOSA	4	100.000,00
DEP. PAULO TRABALHO	SAÚDE	1365	A presente emenda tem como objetivo atender as necessidades da área da saúde do município de Guarani de Goiás.	GUARANI DE GOIÁS	3	150.000,00
DEP. PAULO TRABALHO	SAÚDE	1477	A emenda é destinada para a construção de uma academia ao ar livre, no Município de Chapadão do Céu. O objetivo da emenda é contribuir com o lazer e a saúde da população.	CHAPADÃO DO CÉU	4	50.000,00
DEP. PAULO TRABALHO	SAÚDE	1597	A emenda é destinada para a construção de uma academia ao ar livre no Município de Posse-GO. O objetivo da emenda é contribuir com o lazer e a saúde da população.	POSSE	4	40.000,00
DEP. PAULO TRABALHO	SAÚDE	1726	Transferência Fundo a Fundo para o municípi	CAMPESTRE DE GOIÁS	3	280.000,00
DEP. PAULO TRABALHO	SAÚDE	1728	CUSTEIO NA SAUDE	RUBIATABA	3	250.000,00
DEP. PAULO TRABALHO	SAÚDE	1747	(INVESTIMENTO) CUSTEIO SAUDE	PALMELO	3	100.000,00
DEP. PAULO TRABALHO	SAÚDE	1748	CUSTEIO SAÚDE	FAZENDA NOVA	3	300.000,00
DEP. PAULO TRABALHO	SAÚDE	1749	CUSTEIO SAÚDE	MOSSÂMEDES	3	250.000,00
DEP. PAULO TRABALHO	SAÚDE	1753	CUSTEIO	PLANALTINA	3	650.000,00
DEP. PAULO TRABALHO	SAÚDE	1756	CUSTEIO	URUTAÍ	3	300.000,00
DEP. PAULO TRABALHO	SAÚDE	1759	CUSTEIO	ITAUÇU	3	250.000,00

CÓDIGO ORÇAMENTÁRIO: 2023 2850 10 122 1043 3141

AÇÃO: 3141 - PROJETOS E ATIVIDADES NA ÁREA DA SAÚDE DECORRENTES DE EMENDAS PARLAMENTARES IMPOSITIVAS - LOA 2023

FONTE: 15000100

MODALID. 90

2023.2850.10.122.1043.3141.03.15000100.90
 2023.2850.10.122.1043.3141.04.15000100.90

153.985.000,00
 56.652.000,00

210.637.000,00

DEPUTADO (A)	ÁREA	EMENDA NÚMERO	OBJETO DA EMENDA - IMPOSITIVA	MUNICÍPIO	Grupo Despesa	VALOR R\$
DEP. PAULO TRABALHO	SAÚDE	1766	CUSTEIO	MAURILÂNDIA	3	200.000,00
DEP. PAULO TRABALHO	SAÚDE	1771	CUSTEIO	BALIZA	3	200.000,00
DEP. PAULO TRABALHO	SAÚDE	1780	Recurso destinado para a realização de CIRURGIAS DE CATARATA às pessoas mais carentes do município. Dessa forma será possível diminuir a fila de espera, garantindo mais qualidade de vida às pessoas que enfrentam esse problema e necessitam desse procedimento cirúrgico.	GOIÂNIA	3	100.000,00
DEP. RAFAEL GOUVEIA	SAÚDE	1668	Atender a população de Fazenda Nova- GO com recursos para custeio na área de saúde.	FAZENDA NOVA	3	611.000,00
DEP. RAFAEL GOUVEIA	SAÚDE	1677	Atender a população do Município de Uruana-GO que carecem da assistência de ambulância, afim de subsidiar o transporte de enfermos.	URUANA	4	500.000,00
DEP. RAFAEL GOUVEIA	SAÚDE	1680	Atender a população do Município de Uruana-GO no custeio na área de saúde.	URUANA	3	2.000.000,00
DEP. RAFAEL GOUVEIA	SAÚDE	1687	Atender a população do Município de Planaltina-GO no custeio na área de saúde.	PLANALTINA	3	2.000.000,00
DEP. RUBENS MARQUES	SAÚDE	821	A presente emenda visa auxiliar o destinatário nas despesas de custeio.	ANICUNS	3	900.000,00
DEP. RUBENS MARQUES	SAÚDE	822	A presente emenda visa a aquisição de ambulância para atender as demandas do presente município.	AMERICANO DO BRASIL	4	150.000,00
DEP. RUBENS MARQUES	SAÚDE	824	A presente emenda visa a aquisição de veículo para atender as demandas da equipe das unidades de saúde do presente município.	AMERICANO DO BRASIL	4	450.000,00
DEP. RUBENS MARQUES	SAÚDE	828	A presente emenda visa auxiliar o destinatário no custeio da saúde pública.	ÁGUAS LINDAS DE GOIÁS	3	800.000,00
DEP. RUBENS MARQUES	SAÚDE	841	A presente emenda visa aquisição de veículo para atender as necessidades das equipes das áreas da saúde.	ADELÂNDIA	4	80.000,00

CÓDIGO ORÇAMENTÁRIO: 2023 2850 10 122 1043 3141

AÇÃO: 3141 - PROJETOS E ATIVIDADES NA ÁREA DA SAÚDE DECORRENTES DE EMENDAS PARLAMENTARES IMPOSITIVAS - LOA 2023

FONTE: 15000100

MODALID. 90

2023.2850.10.122.1043.3141.03.15000100.90
 2023.2850.10.122.1043.3141.04.15000100.90

153.985.000,00
 56.652.000,00

210.637.000,00

DEPUTADO (A)	ÁREA	EMENDA NÚMERO	OBJETO DA EMENDA - IMPOSITIVA	MUNICÍPIO	Grupo Despesa	VALOR R\$
DEP. RUBENS MARQUES	SAÚDE	848	A presente emenda visa auxiliar o destinatário no programa de cirurgias eletivas atendendo as necessidades da comunidade local.	LUZIÂNIA	3	1.400.000,00
DEP. RUBENS MARQUES	SAÚDE	861	A presente emenda visa auxiliar o destinatário no custeio da saúde pública municipal.	EDEALINA	3	200.000,00
DEP. RUBENS MARQUES	SAÚDE	885	A presente emenda visa auxiliar o destinatário no custeio da saúde pública.	SANTA BÁRBARA DE GOIÁS	3	350.000,00
DEP. RUBENS MARQUES	SAÚDE	893	A presente emenda visa auxiliar o destinatário na aquisição de uma ambulância para atender a demanda do presente município.	CERES	4	200.000,00
DEP. RUBENS MARQUES	SAÚDE	895	A presente emenda visa a implantação de academia ao ar livre no município de Ceres.	CERES	4	75.000,00
DEP. RUBENS MARQUES	SAÚDE	896	A presente emenda visa a implantação de academia ao ar livre no município de Ceres.	CERES	4	75.000,00
DEP. RUBENS MARQUES	SAÚDE	897	A presente emenda visa auxiliar o destinatário a custear a saúde pública do presente município.	MORRINHOS	3	180.000,00
DEP. RUBENS MARQUES	SAÚDE	901	A presente emenda visa auxiliar o destinatário a custear a saúde pública municipal.	AVELINÓPOLIS	3	200.000,00
DEP. RUBENS MARQUES	SAÚDE	902	A presente emenda visa custear as despesas com a saúde pública municipal.	AVELINÓPOLIS	3	100.000,00
DEP. RUBENS MARQUES	SAÚDE	1369	A presente emenda visa auxiliar o destinatário a custear a saúde pública municipal.	UIRAPURU	3	70.000,00
DEP. RUBENS MARQUES	SAÚDE	1391	A presente emenda visa auxiliar o destinatário a custear a saúde pública municipal.	NOVA VENEZA	3	70.000,00
DEP. RUBENS MARQUES	SAÚDE	1474	A presente emenda visa auxiliar o destinatário com o custeio do Hospital Municipal Alzumira Nunes de Freitas, no município de Itajá.	ITAJÁ	3	700.000,00

CÓDIGO ORÇAMENTÁRIO: 2023 2850 10 122 1043 3141

AÇÃO: 3141 - PROJETOS E ATIVIDADES NA ÁREA DA SAÚDE DECORRENTES DE EMENDAS PARLAMENTARES IMPOSITIVAS - LOA 2023

FONTE: 15000100

MODALID. 90

2023.2850.10.122.1043.3141.03.15000100.90
 2023.2850.10.122.1043.3141.04.15000100.90

153.985.000,00
 56.652.000,00

210.637.000,00

DEPUTADO (A)	ÁREA	EMENDA NÚMERO	OBJETO DA EMENDA - IMPOSITIVA	MUNICÍPIO	Grupo Despesa	VALOR R\$
DEP. RUBENS MARQUES	SAÚDE	1480	A presente emenda visa auxiliar o destinatário no custeio do Hospital Municipal Saulo Gomes no município de Palmelo.	PALMELO	3	700.000,00
DEP. RUBENS MARQUES	SAÚDE	1503	A presente emenda visa auxiliar o destinatário na construção de um novo centro de fisioterapia municipal.	ARAGARÇAS	4	250.000,00
DEP. RUBENS MARQUES	SAÚDE	1507	A presente emenda visa auxiliar o destinatário na aquisição de equipamentos e mobiliários para o centro de fisioterapia municipal.	ARAGARÇAS	4	100.000,00
DEP. RUBENS MARQUES	SAÚDE	1734	A presente emenda visa auxiliar o destinatário a custear a saúde pública municipal.	NOVA AMÉRICA	3	50.000,00
DEP. SÉRGIO BRAVO	SAÚDE	964	Compra de medicamento, ajuda de custo no combustível, dentre outras benfeitorias ao município.	ESTRELA DO NORTE	3	150.000,00
DEP. SÉRGIO BRAVO	SAÚDE	1016	AQUISIÇÃO DE MEDICAMENTOS PARA POPULAÇÃO DO MUNICÍPIO DE SÃO JOÃO DA PARAÚNA. BENEFICIAR POPULAÇÃO SEM RECURSOS PARA MEDICAMENTOS.	SÃO JOÃO DA PARAÚNA	3	200.000,00
DEP. SÉRGIO BRAVO	SAÚDE	1435	Adquirir veículo para transportar pacientes incapazes em hospitais, dentre outros. Para melhor atendimento na área da saúde.	SÃO JOÃO DA PARAÚNA	4	100.000,00
DEP. SÉRGIO BRAVO	SAÚDE	1743	Para custeio na saúde e outros.	MAURILÂNDIA	3	500.000,00
DEP. TALLES BARRETO	SAÚDE	750	Para melhor atender a população	ITABERAÍ	4	500.000,00
DEP. TALLES BARRETO	SAÚDE	1307	Para melhor atender a população	RIANÁPOLIS	3	300.000,00
DEP. TALLES BARRETO	SAÚDE	1367	para melhor atender a população.	LEOPOLDO DE BULHÕES	3	961.000,00
DEP. TALLES BARRETO	SAÚDE	1403	Para melhor atender a população	BURITINÓPOLIS	3	100.000,00

CÓDIGO ORÇAMENTÁRIO: 2023 2850 10 122 1043 3141

AÇÃO: 3141 - PROJETOS E ATIVIDADES NA ÁREA DA SAÚDE DECORRENTES DE EMENDAS PARLAMENTARES IMPOSITIVAS - LOA 2023

FONTE: 15000100

MODALID. 90

2023.2850.10.122.1043.3141.03.15000100.90
 2023.2850.10.122.1043.3141.04.15000100.90

153.985.000,00
 56.652.000,00

210.637.000,00

DEPUTADO (A)	ÁREA	EMENDA NÚMERO	OBJETO DA EMENDA - IMPOSITIVA	MUNICÍPIO	Grupo Despesa	VALOR R\$
DEP. TALLES BARRETO	SAÚDE	1406	Para melhor atender a população	BURITINÓPOLIS	3	200.000,00
DEP. TALLES BARRETO	SAÚDE	1421	para melhor atender a população	JAUPACI	3	200.000,00
DEP. THIAGO ALBERNAZ	SAÚDE	1344	PARA ATENDER AS DEMANDAS NECESSÁRIAS NA SAÚDE DO MUNICÍPIO DE DOVERLÂNDIA	DOVERLÂNDIA	3	250.000,00
DEP. THIAGO ALBERNAZ	SAÚDE	1353	PARA ATENDER AS DEMANDAS NA ÁREA DA SAÚDE NO MUNICÍPIO	TUVERLÂNDIA	3	250.000,00
DEP. THIAGO ALBERNAZ	SAÚDE	1375	PARA ATENDER AS DEMANDAS NECESSÁRIAS NA ÁREA DA SAÚDE DO MUNICÍPIO DE ITAUCU.	ITAUCU	3	250.000,00
DEP. THIAGO ALBERNAZ	SAÚDE	1389	PARA ATENDER AS NECESSIDADES NECESSÁRIAS NA ÁREA DA SAÚDE DO MUNICÍPIO DE MOSSÂMEDES	MOSSÂMEDES	3	250.000,00
DEP. THIAGO ALBERNAZ	SAÚDE	1416	PARA ATENDER AS NECESSIDADES NECESSÁRIAS NA ÁREA DA SAÚDE DO MUNICÍPIO DE URUTAÍ	URUTAÍ	3	300.000,00
DEP. THIAGO ALBERNAZ	SAÚDE	1417	PARA ATENDER AS NECESSIDADES NECESSÁRIAS DO MUNICÍPIO DE CACHOEIRA ALTA	CACHOEIRA ALTA	3	500.000,00
DEP. THIAGO ALBERNAZ	SAÚDE	1419	PARA ATENDER AS NECESSIDADES NECESSÁRIAS NA ÁREA DA SAÚDE DO MUNICÍPIO DE NOVA CRIXÁS	NOVA CRIXÁS	3	200.000,00
DEP. THIAGO ALBERNAZ	SAÚDE	1572	PARA ATENDER AS DEMANDAS NA ÁREA DA SAÚDE DO MUNICÍPIO DE APARECIDA DO RIO DOCE	APARECIDA DO RIO DOCE	3	400.000,00
DEP. THIAGO ALBERNAZ	SAÚDE	1578	PARA ATENDER AS DEMANDAS NECESSÁRIAS DO MUNICÍPIO DE NAZÁRIO NA ÁREA DA SAÚDE.	NAZÁRIO	3	400.000,00
DEP. THIAGO ALBERNAZ	SAÚDE	1582	PARA ATENDER AS DEMANDAS NECESSÁRIAS NA ÁREA DA SAÚDE DO MUNICÍPIO DE CROMÍNIA	CROMÍNIA	3	200.000,00

CÓDIGO ORÇAMENTÁRIO: 2023 2850 10 122 1043 3141

AÇÃO: 3141 - PROJETOS E ATIVIDADES NA ÁREA DA SAÚDE DECORRENTES DE EMENDAS PARLAMENTARES IMPOSITIVAS - LOA 2023

FONTE: 15000100

MODALID. 90

2023.2850.10.122.1043.3141.03.15000100.90
 2023.2850.10.122.1043.3141.04.15000100.90

153.985.000,00
 56.652.000,00

210.637.000,00

DEPUTADO (A)	ÁREA	EMENDA NÚMERO	OBJETO DA EMENDA - IMPOSITIVA	MUNICÍPIO	Grupo Despesa	VALOR R\$
DEP. THIAGO ALBERNAZ	SAÚDE	1589	PARA ATENDER AS DEMANDAS NA ÁREA DA SAÚDE O MUNICÍPIO DE MUNDO NOVO	MUNDO NOVO	3	100.000,00
DEP. THIAGO ALBERNAZ	SAÚDE	1591	PARA ATENDER AS DEMANDAS NECESSÁRIAS DO MUNICÍPIO DE NOVA GLÓRIA	NOVA GLÓRIA	3	250.000,00
DEP. THIAGO ALBERNAZ	SAÚDE	1593	PARA ATENDER AS DEMANDAS NECESSÁRIAS NA ÁREA DA SAÚDE DO MUNICÍPIO DE SANTA FÉ DE GOIÁS	SANTA FÉ DE GOIÁS	3	250.000,00
DEP. THIAGO ALBERNAZ	SAÚDE	1655	PARA ATENDER AS DEMANDAS NECESSÁRIAS NA ÁREA DA SAÚDE DO MUNICÍPIO DE SANTA TEREZINHA DE GOIÁS	SANTA TEREZINHA DE GOIÁS	3	200.000,00
DEP. THIAGO ALBERNAZ	SAÚDE	1669	PARA ATENDER AS DEMANDAS DESENVOLVIDAS NA ÁREA DE SAÚDE DA ENTIDADE QUE ESPECIFICA.	GOIÂNIA	3	1.000.000,00
DEP. TIÃO CAROÇO	SAÚDE	221	A presente aquisição será de suma importância para atender a população residente na Zona Rural da cidade de Cabeceiras, oferecendo tratamento digno com consultas medicas e também na área da odontologia.	CABECEIRAS	4	250.000,00
DEP. TIÃO CAROÇO	SAÚDE	228	investir na atenção a saúde de media e alta complexidade para melhor atender a comunidade.	SÃO DOMINGOS	3	200.000,00
DEP. TIÃO CAROÇO	SAÚDE	229	com esse recurso o município ira investir na atenção á saúde de media e alta complexidade para melhor atender a população que dela necessita.	BONFINÓPOLIS	3	400.000,00
DEP. TIÃO CAROÇO	SAÚDE	232	Atender pacientes para tratamento em hemodiálise.	MONTE ALEGRE DE GOIÁS	4	100.000,00
DEP. TIÃO CAROÇO	SAÚDE	233	Dar melhor atendimento aos moradores da cidade e também Zona Rural	GUARANI DE GOIÁS	3	500.000,00
DEP. TIÃO CAROÇO	SAÚDE	533	Atender demandas reprimidas na área saúde, realizando cirurgia oftalmológicas, como catarata e pterígio.	SÃO MIGUEL DO ARAGUAIA	3	200.000,00
DEP. TIÃO CAROÇO	SAÚDE	672	Aquisição de uma ambulância para atender o assentamento Riacho Seco.	DIVINÓPOLIS DE GOIÁS	4	150.000,00

CÓDIGO ORÇAMENTÁRIO: 2023 2850 10 122 1043 3141

AÇÃO: 3141 - PROJETOS E ATIVIDADES NA ÁREA DA SAÚDE DECORRENTES DE EMENDAS PARLAMENTARES IMPOSITIVAS - LOA 2023

FONTE: 15000100

MODALID. 90

2023.2850.10.122.1043.3141.03.15000100.90
 2023.2850.10.122.1043.3141.04.15000100.90

153.985.000,00
 56.652.000,00

210.637.000,00

DEPUTADO (A)	ÁREA	EMENDA NÚMERO	OBJETO DA EMENDA - IMPOSITIVA	MUNICÍPIO	Grupo Despesa	VALOR R\$
DEP. TIÃO CAROÇO	SAÚDE	681	Para atender a população da cidade de Flores de Goiás, principalmente os moradores da zona rural, que hoje tem que procurar a saúde na capital.	FLORES DE GOIÁS	4	350.000,00
DEP. TIÃO CAROÇO	SAÚDE	690	a presente aquisição será de suma importância para realizar o controle populacional de cães e gatos no município de Três Ranchos, oferecendo um tratamento digno a estes animais, considerando que os mesmos podem ser reservatórios de diversos tipos de doenças transmissível a população humana.	TRÊS RANCHOS	4	200.000,00
DEP. TIÃO CAROÇO	SAÚDE	849	com a aplicação desse recurso a saúde do municipal ira atender melhor a comunidade tanto na área urbana quanto a rural.	POSSE	3	1.000.000,00
DEP. TIÃO CAROÇO	SAÚDE	1426	Melhorar o atendimento na atenção da saúde de média e alta complexidade.	PLANALTINA	3	50.000,00
DEP. TIÃO CAROÇO	SAÚDE	1733	Dar uma melhor condição de assistência a saúde para os moradores do interior de Goiás que vem a capital em busca de tratamento medico.	GOIÂNIA	3	100.000,00
DEP. VIRMONDES CRUVINEL	SAÚDE	273	Promoção da saúde objetivando garantir o bem estar e qualidade de vida aos municípios.	CAMPINORTE	3	300.000,00
DEP. VIRMONDES CRUVINEL	SAÚDE	275	Promoção da saúde objetivando garantir o bem estar e qualidade de vida aos municípios.	FAZENDA NOVA	3	800.000,00
DEP. VIRMONDES CRUVINEL	SAÚDE	277	Promoção da saúde objetivando garantir o bem estar e qualidade de vida aos municípios.	HIDROLÂNDIA	4	1.200.000,00
DEP. VIRMONDES CRUVINEL	SAÚDE	279	Promoção da saúde objetivando garantir o bem estar e qualidade de vida aos municípios.	ITAPIRAPUÁ	4	300.000,00
DEP. VIRMONDES CRUVINEL	SAÚDE	280	Promoção da saúde objetivando garantir o bem estar e qualidade de vida aos municípios.	JUSSARA	3	300.000,00
DEP. VIRMONDES CRUVINEL	SAÚDE	282	Promoção da saúde objetivando garantir o bem estar e qualidade de vida aos municípios.	NOVO BRASIL	3	350.000,00
DEP. VIRMONDES CRUVINEL	SAÚDE	284	Promoção da saúde objetivando garantir o bem estar e qualidade de vida aos municípios.	PALMEIRAS DE GOIÁS	3	200.000,00

CÓDIGO ORÇAMENTÁRIO: 2023 2850 10 122 1043 3141

AÇÃO: 3141 - PROJETOS E ATIVIDADES NA ÁREA DA SAÚDE DECORRENTES DE EMENDAS PARLAMENTARES IMPOSITIVAS - LOA 2023

FONTE: 15000100

MODALID. 90

2023.2850.10.122.1043.3141.03.15000100.90
 2023.2850.10.122.1043.3141.04.15000100.90

153.985.000,00
 56.652.000,00

210.637.000,00

DEPUTADO (A)	ÁREA	EMENDA NÚMERO	OBJETO DA EMENDA - IMPOSITIVA	MUNICÍPIO	Grupo Despesa	VALOR R\$
DEP. VIRMONDES CRUVINEL	SAÚDE	285	Promoção da saúde objetivando garantir o bem estar e qualidade de vida aos municípios.	PEROLÂNDIA	4	300.000,00
DEP. VIRMONDES CRUVINEL	SAÚDE	291	Promoção da saúde objetivando garantir o bem estar e qualidade de vida aos municípios.	URUTAÍ	3	200.000,00
DEP. VIRMONDES CRUVINEL	SAÚDE	309	Promoção da saúde objetivando garantir o bem estar e qualidade de vida aos municípios.	SANTA CRUZ DE GOIÁS	3	100.000,00
DEP. VIRMONDES CRUVINEL	SAÚDE	311	Promoção da saúde objetivando garantir o bem estar e qualidade de vida aos municípios.	RIO QUENTE	3	200.000,00
DEP. VIRMONDES CRUVINEL	SAÚDE	417	Promoção da saúde, garantindo a melhoria na qualidade de vida dos municípios.	JUSSARA	4	200.000,00
DEP. VIRMONDES CRUVINEL	SAÚDE	450	Promoção da saúde objetivando garantir o bem estar e qualidade de vida aos municípios.	CÓRREGO DO OURO	3	300.000,00
DEP. VIRMONDES CRUVINEL	SAÚDE	727	Promoção da saúde objetivando garantir o bem estar e qualidade de vida aos municípios.	HIDROLÂNDIA	4	300.000,00
DEP. WAGNER NETO	SAÚDE	772	A destinação de recursos para a Secretaria Municipal de Saúde do município de São Patrício Go, proporcionando um melhor atendimento da comunidade.	SÃO PATRÍCIO	3	300.000,00
DEP. WAGNER NETO	SAÚDE	993	Emenda destinada para o melhor atendimento na área da saúde da comunidade do Município de Campos Belos - go.	CAMPOS BELOS	3	100.000,00
DEP. WAGNER NETO	SAÚDE	1003	Emenda destinada ao custeio do Hospital filantrópico, visando o melhor atendimento na área da saúde da comunidade da Cidade de Goiás - Go.	CIDADE DE GOIÁS	3	200.000,00
DEP. WAGNER NETO	SAÚDE	1028	Emenda destinada ao Custeio de entidade filantrópica para o melhor atendimento da saúde da comunidade da Cidade de Crixás - Go.	CRIXÁS	3	150.000,00
DEP. WAGNER NETO	SAÚDE	1060	Custeio de programa de castração de animais em situação de rua, para o controle e acolhimento destes animais.	FAINA	3	50.000,00

CÓDIGO ORÇAMENTÁRIO: 2023 2850 10 122 1043 3141

AÇÃO: 3141 - PROJETOS E ATIVIDADES NA ÁREA DA SAÚDE DECORRENTES DE EMENDAS PARLAMENTARES IMPOSITIVAS - LOA 2023

FONTE: 15000100

MODALID. 90

2023.2850.10.122.1043.3141.03.15000100.90
 2023.2850.10.122.1043.3141.04.15000100.90

153.985.000,00
 56.652.000,00

210.637.000,00

DEPUTADO (A)	ÁREA	EMENDA NÚMERO	OBJETO DA EMENDA - IMPOSITIVA	MUNICÍPIO	Grupo Despesa	VALOR R\$
DEP. WAGNER NETO	SAÚDE	1064	Emenda para o custeio da Secretaria Municipal de Saúde de Goianápolis, visando uma melhor prestação de serviço na área da saúde.	GOIANÁPOLIS	3	150.000,00
DEP. WAGNER NETO	SAÚDE	1098	Custeio da fundação para um melhor atendimento na área de saúde da comunidade do estado de Goiás.	GOIÂNIA	3	300.000,00
DEP. WAGNER NETO	SAÚDE	1104	Programa de castração de animais em situação de rua visando o controle e acolhimento de animais do município.	HEITORAÍ	3	50.000,00
DEP. WAGNER NETO	SAÚDE	1234	Recurso destinado para a melhoria no atendimento na área da saúde, da população deste município.	IPIRANGA DE GOIÁS	3	250.000,00
DEP. WAGNER NETO	SAÚDE	1262	RECURSO DESTINADO À CASTRAÇÃO DE CÃES E GATOS EM SITUAÇÃO DE ABANDONO	IPIRANGA DE GOIÁS	3	50.000,00
DEP. WAGNER NETO	SAÚDE	1266	RECURSO DESTINADO A MELHORIA DA SAÚDE PÚBLICA DE URUTAÍ - GO	URUTAÍ	3	100.000,00
DEP. WAGNER NETO	SAÚDE	1267	RECURSO DESTINADO A CASTRAÇÃO DE CÃES E GATOS EM SITUAÇÃO DE ABANDONO.	URUANA	3	50.000,00
DEP. WAGNER NETO	SAÚDE	1268	RECURSO PARA CUSTEIO DA SECRETARIA MUNICIPAL DE SAÚDE DE URUANA - GO	URUANA	3	200.000,00
DEP. WAGNER NETO	SAÚDE	1270	Visa o controle e o acolhimento de animais em situação de rua.	ITABERAÍ	3	100.000,00
DEP. WAGNER NETO	SAÚDE	1272	Este programa visa o controle e o acolhimento de animais em situação de rua deste município.	ITAGUARU	3	50.000,00
DEP. WAGNER NETO	SAÚDE	1274	Emenda visa a construção do Centro de Especialidades Médicas, visando um melhor atendimento na área da Saúde neste município.	ITAGUARU	4	200.000,00
DEP. WAGNER NETO	SAÚDE	1276	Emenda visa o melhor atendimento da comunidade local, na área da saúde.	LUZIÂNIA	3	800.000,00

CÓDIGO ORÇAMENTÁRIO: 2023 2850 10 122 1043 3141

FONTE: 15000100

MODALID. 90

AÇÃO: 3141 - PROJETOS E ATIVIDADES NA ÁREA DA SAÚDE DECORRENTES DE EMENDAS PARLAMENTARES IMPOSITIVAS - LOA 2023

2023.2850.10.122.1043.3141.03.15000100.90
 2023.2850.10.122.1043.3141.04.15000100.90

153.985.000,00
 56.652.000,00

210.637.000,00

DEPUTADO (A)	ÁREA	EMENDA NÚMERO	OBJETO DA EMENDA - IMPOSITIVA	MUNICÍPIO	Grupo Despesa	VALOR R\$
DEP. WAGNER NETO	SAÚDE	1277	Destinado a entidade que presta relevantes serviços a comunidade local.	MORRINHOS	3	100.000,00
DEP. WAGNER NETO	SAÚDE	1278	Visando dar um melhor atendimento na área da Saúde a comunidade local.	MORRO AGUDO DE GOIÁS	3	400.000,00
DEP. WAGNER NETO	SAÚDE	1281	Promover o controle populacional dos animais domésticos, evitando assim o aumento do número de animais de rua e também a disseminação de doenças.	MOZARLÂNDIA	3	50.000,00
DEP. WAGNER NETO	SAÚDE	1284	Emenda visa ao melhor atendimento da comunidade local na área da saúde.	PORANGATU	3	100.000,00
DEP. WAGNER NETO	SAÚDE	1302	Emenda destinada ao melhor atendimento na área da saúde da comunidade local.	FAINA	3	300.000,00
DEP. WAGNER NETO	SAÚDE	1333	ASSOCIACAO DE PROTECAO E RESGATE DE ANIMAIS DE ARUANA - GO, CNPJ Nº 40.224.236-0001-26.	ARUANÃ	3	100.000,00
DEP. WAGNER NETO	SAÚDE	1508	Recurso destina-se ao custeio de unidade de saúde municipal, para um melhor atendimento da comunidade.	ITAPURANGA	3	400.000,00
DEP. WAGNER NETO	SAÚDE	1521	Programa visa ao controle e acolhimento de animais em situação de rua, e o controle de zoonoses.	ITAPURANGA	3	100.000,00
DEP. WAGNER NETO	SAÚDE	1546	Recurso visa ao custeio de unidade de saúde, melhorando o atendimento da população deste município.	ITAPURANGA	3	250.000,00
DEP. WAGNER NETO	SAÚDE	1793	Promover o controle populacional dos animais domésticos, evitando assim o aumento do número de animais de rua e também a disseminação de doenças.	UIRAPURU	3	50.000,00
DEP. WAGNER NETO	SAÚDE	1800	Promover o controle populacional dos animais domésticos, evitando assim o aumento do número de animais de rua e também a disseminação de doenças.	QUIRINÓPOLIS	3	50.000,00
DEP. WAGNER NETO	SAÚDE	1803	RECURSOS FINANCEIROS PARA ATENDER AS DEMANDAS DA SECRETARIA MUNICIPAL DE SAÚDE DE CEZARINA - GO	CEZARINA	3	100.000,00

CÓDIGO ORÇAMENTÁRIO: 2023 2850 10 122 1043 3141

AÇÃO: 3141 - PROJETOS E ATIVIDADES NA ÁREA DA SAÚDE DECORRENTES DE EMENDAS PARLAMENTARES IMPOSITIVAS - LOA 2023

FONTE: 15000100

MODALID. 90

2023.2850.10.122.1043.3141.03.15000100.90
2023.2850.10.122.1043.3141.04.15000100.90

153.985.000,00
56.652.000,00

210.637.000,00

DEPUTADO (A)	ÁREA	EMENDA NÚMERO	OBJETO DA EMENDA - IMPOSITIVA	MUNICÍPIO	Grupo Despesa	VALOR R\$
DEP. WILDE CAMBÃO	SAÚDE	363	Com uma população estimada de 119.649 pessoas (IBGE, 2021), Novo Gama possui taxa de mortalidade infantil de 8,58 óbitos / 1.000 N.V. Considerada entre as 15 maiores cidades do Estado de Goiás, é dependente de outros municípios para a realização do atendimento médico hospitalar especializado de sua população. Sendo assim, a construção de uma unidade hospitalar propiciará aos cidadãos novo gamenses e região o maior acesso aos serviços saúde, bem como uma melhor qualificação do atendimento.	NOVO GAMA	4	4.000.000,00
DEP. WILDE CAMBÃO	SAÚDE	467	Com uma população estimada de 6.451 pessoas (IBGE, 2021), o município de Vila Boa apresenta taxa de mortalidade infantil de 20 óbitos / 1.000 N.V (DATASUS, 2019), avaliada como alta, por estar acima do índice considerado aceitável pela Organização Mundial de Saúde, que é de 10 óbitos / 1.000 N.V. Visando contribuir para a melhoria dos indicadores de saúde do município, o recurso viabilizado por esta emenda será destinado ao custeio das ações e serviços desenvolvidos pela Secretaria Municipal de Saúde.	VILA BOA	3	290.000,00
DEP. WILDE CAMBÃO	SAÚDE	468	Com uma população estimada de 6.451 pessoas (IBGE, 2021), o município de Vila Boa apresenta taxa de mortalidade infantil de 20 óbitos / 1.000 N.V (DATASUS, 2019), avaliada como alta, por estar acima do índice considerado aceitável pela Organização Mundial de Saúde, que é de 10 óbitos / 1000 N.V. Visando contribuir para a melhoria dos indicadores de saúde do município, o recurso viabilizado por esta emenda será destinado ao custeio das ações e serviços de saúde desenvolvidos pela Secretaria Municipal de Saúde.	VILA BOA	3	100.000,00
DEP. WILDE CAMBÃO	SAÚDE	476	O município de Buritinópolis possui uma população estimada de 3.272 pessoas (IBGE, 2021). Esta emenda será destinada ao custeio de ações e serviços da Secretaria Municipal de Saúde, em especial à capacitação dos trabalhadores, contribuindo, assim, para a qualificação do atendimento e, conseqüentemente, para a melhoria de seus indicadores de saúde.	BURITINÓPOLIS	3	260.000,00
DEP. WILDE CAMBÃO	SAÚDE	1065	Com uma população estimada de 214.645 pessoas (IBGE, 2021), Luziânia possui 31 estabelecimentos de saúde (CNES, 2009). Apresenta uma taxa de mortalidade infantil de 11,48 óbitos/1.000 N.V (DATASUS, 2020), considerada acima do índice classificado como aceitável pela Organização Mundial de Saúde, que é de 10 óbitos / 1000 N.V. O recurso proveniente desta emenda será destinado ao custeio das ações e serviços de saúde no município, propiciando um maior acesso e qualificação do atendimento aos usuários do SUS.	LUZIÂNIA	3	2.118.000,00
DEP. ZÉ CARAPÔ	SAÚDE	377	A presente emenda, destinada para o CUSTEIO do sistema saúde de Castelândia, visa atender a solicitação realizada pelo executivo municipal através de ofício, no qual explica as necessidades do apoio para custear melhorias na qualidade do sistema de saúde do município.	CASTELÂNDIA	3	1.100.000,00
DEP. ZÉ CARAPÔ	SAÚDE	991	A presente emenda, destinada para o CUSTEIO do sistema saúde de Planaltina, visa atender a solicitação realizada pelo executivo municipal através de ofício, no qual explica as necessidades do apoio para custear melhorias na qualidade do sistema de saúde do município.	PLANALTINA	3	1.200.000,00
DEP. ZÉ DA IMPERIAL	SAÚDE	1	DEVIDO UMA GRANDE DEMANDA NA ÁREA DA SAÚDE DO MUNICÍPIO FORAM DESTINADOS VALORES PARA CUSTEIO.	SANTA TEREZINHA DE GOIÁS	3	300.000,00
DEP. ZÉ DA IMPERIAL	SAÚDE	866	A EMENDA SE JUSTIFICA PELA GRANDE DEMANDA SOCIAL NA CIDADE DE ÁGUAS LINDAS DE GOIÁS. PORTANTO SUA AMPLIAÇÃO É MUITO IMPORTANTE.	ÁGUAS LINDAS DE GOIÁS	3	200.000,00
DEP. ZÉ DA IMPERIAL	SAÚDE	881	A EMENDA É JUSTIFICADA PELA AMPLA ÁREA A SER COBERTA PELA SAÚDE, ONDE O CORPO DE BOMBEIROS TRABALHA UMA PARCEIRIA PROFÍCUA COM A SECRETARIA DA SAÚDE - - ÁREAS QUE SERÃO ATENDIDAS = área de atuação de Planaltina-GO, que compreende São João D'Aliança, São Gabriel de Goiás, Córrego Rico, Água Fria de Goiás e Alto Paraíso , e que totalizam 29.643 habitantes de acordo com dados do IBGE (2021).	PLANALTINA	4	80.000,00

CÓDIGO ORÇAMENTÁRIO: 2023 2850 10 122 1043 3141

AÇÃO: 3141 - PROJETOS E ATIVIDADES NA ÁREA DA SAÚDE DECORRENTES DE EMENDAS PARLAMENTARES IMPOSITIVAS - LOA 2023

FONTE: 15000100

MODALID. 90

2023.2850.10.122.1043.3141.03.15000100.90
2023.2850.10.122.1043.3141.04.15000100.90

153.985.000,00
56.652.000,00

210.637.000,00

DEPUTADO (A)	ÁREA	EMENDA NÚMERO	OBJETO DA EMENDA - IMPOSITIVA	MUNICÍPIO	Grupo Despesa	VALOR R\$
DEP. ZÉ DA IMPERIAL	SAÚDE	900	EMENDA DESTINA A SAÚDE PARA AMPLIAR O ATENDIMENTO À POPULAÇÃO DO MUNICÍPIO.	CARMO DO RIO VERDE	3	100.000,00
DEP. ZÉ DA IMPERIAL	SAÚDE	940	A EMENDA SE JUSTIFICA PARA A AMPLIAÇÃO DO ATENDIMENTO DA SAÚDE.	LUZIÂNIA	3	5.000.000,00
						210.637.000,00

CÓDIGO ORÇAMENTÁRIO: 2023 2901 06 122 1021 3143

AÇÃO: 3143 - PROJETOS E ATIVIDADES NA ÁREA DA SEGURANÇA PÚBLICA DECORRENTES DE EMENDAS PARLAMENTARES IMPOSITIVAS - LOA 2023

FONTE: 15000100

MODALID. 90

2023.2901.06.122.1021.3143.03.15000100.90

150.000,00

5.112.000,00

2023.2901.06.122.1021.3143.04.15000100.90

4.962.000,00

DEPUTADO (A)	ÁREA	EMENDA NÚMERO	OBJETO DA EMENDA - IMPOSITIVA	MUNICÍPIO	Grupo Despesa	VALOR R\$
DEP. AMILTON FILHO	SEGURANÇA PÚBLICA	1135	Investimento para equipar auditório para auxiliar as ações da Patrulha Maria da Penha no 28º BPM. R. Buriti Alegre, 75 - Vila Jaiara St. Norte, Anápolis - GO, 75064-610	ANÁPOLIS	4	150.000,00
DEP. AMILTON FILHO	SEGURANÇA PÚBLICA	1141	Aquisição de mobiliário para a DEAM - Delegacia Especializada de Atendimento à Mulher de Anápolis. R. Dez de Março, 257 - St. Central, Anápolis - GO, 75020-060	ANÁPOLIS	4	150.000,00
DEP. CHICO KGL	SEGURANÇA PÚBLICA	1781	ESTE RECURSO SERA DE MUITA VALIA PARA A POPULAÇÃO DE PLANALTINA POIS PROMOVERÁ MAIS SEGURANÇA E PREPARO DOS GUARDAS CIVIS METROPOLITANOS EM PALANALTINA	PLANALTINA	3	60.000,00
DEP. CORONEL ADAILTON	SEGURANÇA PÚBLICA	60	Melhorar a segurança e as condições de trabalho dos profissionais daquela OPM, bem como propiciar melhor atendimento a população que visita a Unidade Policial Militar.	ALEXÂNIA	3	50.000,00
DEP. CORONEL ADAILTON	SEGURANÇA PÚBLICA	117	Melhorar as condições de apresentação do Corpo Musical nas diversas atividades da Corporação.	GOIÂNIA	4	100.000,00
DEP. CORONEL ADAILTON	SEGURANÇA PÚBLICA	145	Melhoria no atendimento da população assistida pela distrital.	ANÁPOLIS	4	100.000,00
DEP. CORONEL ADAILTON	SEGURANÇA PÚBLICA	196	Melhorar a segurança do aquartelamento das OPMs.	GOIÂNIA	4	100.000,00
DEP. CORONEL ADAILTON	SEGURANÇA PÚBLICA	345	Otimizar a comunicação entres os militares empenhados no atendimento a comunidade.	QUIRINÓPOLIS	4	66.000,00
DEP. CORONEL ADAILTON	SEGURANÇA PÚBLICA	368	Melhoria nas condições do emprego operacional dos cães.	GOIÂNIA	4	100.000,00
DEP. CORONEL ADAILTON	SEGURANÇA PÚBLICA	560	Oferecer conforto para os profissionais daquela OPM durante as atividades administrativas, bem com durante a aplicação das instruções do programa educacional Bombeiro Mirim.	URUAÇU	4	30.000,00
DEP. CORONEL ADAILTON	SEGURANÇA PÚBLICA	561	Considerando que o Batalhão passou por processo de ampliação e reforma em suas instalações, a aquisição de mobiliários através de emenda parlamentar servirá para otimizar as novas dependências da unidade militar.	VALPARAÍSO DE GOIÁS	4	60.000,00
DEP. CORONEL ADAILTON	SEGURANÇA PÚBLICA	571	Melhoria nas condições de apresentação do Corpo Musical.	ANÁPOLIS	4	100.000,00

CÓDIGO ORÇAMENTÁRIO: 2023 2901 06 122 1021 3143

AÇÃO: 3143 - PROJETOS E ATIVIDADES NA ÁREA DA SEGURANÇA PÚBLICA DECORRENTES DE EMENDAS PARLAMENTARES IMPOSITIVAS - LOA 2023

FONTE: 15000100

MODALID. 90

2023.2901.06.122.1021.3143.03.15000100.90

150.000,00

5.112.000,00

2023.2901.06.122.1021.3143.04.15000100.90

4.962.000,00

DEPUTADO (A)	ÁREA	EMENDA NÚMERO	OBJETO DA EMENDA - IMPOSITIVA	MUNICÍPIO	Grupo Despesa	VALOR R\$
DEP. DELEGADA ADRIANA ACCORSI	SEGURANÇA PÚBLICA	598	Emenda destinada a Delegacia Geral da Polícia Civil - NIAB através da Secretaria de Segurança Pública do Estado de Goiás, CNPJ: 37.014.123/0001-91	GOIÂNIA	4	50.000,00
DEP. DELEGADA ADRIANA ACCORSI	SEGURANÇA PÚBLICA	599	Emenda destinada a DELEGACIA-GERAL DA POLÍCIA CIVIL através da Secretaria de Segurança Pública do Estado de Goiás, CNPJ: 37.014.123/0001-91	GOIÂNIA	4	90.000,00
DEP. DELEGADA ADRIANA ACCORSI	SEGURANÇA PÚBLICA	622	Emenda destinada a Delegacia Regional de Polícia Civil do Jardim Nova Esperança através da Secretaria de Segurança Pública do Estado de Goiás CNPJ: 37.014.123/0001-91	GOIÂNIA	4	70.000,00
DEP. DELEGADA ADRIANA ACCORSI	SEGURANÇA PÚBLICA	630	Emenda destinada a Agência da Guarda Civil Metropolitana de Goiânia, CNPJ: 10.498.531/0001-00	GOIÂNIA	4	50.000,00
DEP. DELEGADA ADRIANA ACCORSI	SEGURANÇA PÚBLICA	657	Emenda destinada a Delegacia Geral da Polícia Civil - Divisão de Proteção a saúde do servidor da polícia civil através da Secretaria de Segurança Pública do Estado de Goiás CNPJ: 37.014.123/0001-91.	GOIÂNIA	4	50.000,00
DEP. DELEGADA ADRIANA ACCORSI	SEGURANÇA PÚBLICA	678	Emenda destinada a DELEGACIA REGIONAL DE MORRINHOS através da Secretaria de Segurança Pública do Estado de Goiás, CNPJ: 37.014.123/0001-91	MORRINHOS	4	50.000,00
DEP. DELEGADA ADRIANA ACCORSI	SEGURANÇA PÚBLICA	683	Emenda destinada a DEAM 2 - Delegacia Especializada no Atendimento à Mulher - JARDIM CURITIBA através da Secretaria de Segurança Pública do Estado de Goiás, CNPJ: 37.014.123/0001-91	GOIÂNIA	4	50.000,00
DEP. DELEGADA ADRIANA ACCORSI	SEGURANÇA PÚBLICA	686	Emenda destinada a DPCA - Delegacia de Proteção à Criança e ao Adolescente através da Secretaria de Segurança Pública do Estado de Goiás, CNPJ: 37.014.123/0001-91	GOIÂNIA	4	50.000,00
DEP. DELEGADA ADRIANA ACCORSI	SEGURANÇA PÚBLICA	776	Emenda destinada a Instituto de Criminalística através da Secretaria de Segurança Pública	GOIÂNIA	4	80.000,00
DEP. DELEGADO HUMBERTO TEÓFILO	SEGURANÇA PÚBLICA	1485	Melhorias na infraestrutura da Polícia Civil do Estado de Goiás.	GOIÂNIA	4	183.000,00
DEP. HELIO DE SOUSA	SEGURANÇA PÚBLICA	97	A presente emenda visa a aquisição de uma viatura administrativa para o Corpo de Bombeiros Militar do Estado de Goiás, direcionada ao 11º Batalhão Bombeiro Militar de Porangatu, com o intuito de melhorar as operações do corpo de bombeiros da região e dar mais segurança e qualidade de vida aos residentes da cidade em questão.	PORANGATU	4	80.000,00
DEP. HELIO DE SOUSA	SEGURANÇA PÚBLICA	105	A presente emenda visa a Aquisição de uma viatura de salvamento avançado para o Corpo de Bombeiros Militar do Estado de Goiás, direcionada ao 18º Batalhão Bombeiro Militar de Goianésia, com o intuito de melhorar as operações do corpo de bombeiros da região e dar mais segurança e qualidade de vida aos residentes da cidade em questão.	GOIANÉSIA	4	250.000,00

CÓDIGO ORÇAMENTÁRIO: 2023 2901 06 122 1021 3143

AÇÃO: 3143 - PROJETOS E ATIVIDADES NA ÁREA DA SEGURANÇA PÚBLICA DECORRENTES DE EMENDAS PARLAMENTARES IMPOSITIVAS - LOA 2023

FONTE: 15000100

MODALID. 90

2023.2901.06.122.1021.3143.03.15000100.90
 2023.2901.06.122.1021.3143.04.15000100.90

150.000,00
 4.962.000,00

5.112.000,00

DEPUTADO (A)	ÁREA	EMENDA NÚMERO	OBJETO DA EMENDA - IMPOSITIVA	MUNICÍPIO	Grupo Despesa	VALOR R\$
DEP. HELIO DE SOUSA	SEGURANÇA PÚBLICA	111	A presente emenda visa a continuação das obras da construção da Sede do Batalhão da Polícia Militar Rural de Santa Rita de Novo Destino - GO, com o intuito de promover a segurança da população local, viabilizando o policiamento de áreas que não possuem segurança adequada .	SANTA RITA DO NOVO DESTINO	4	150.000,00
DEP. HENRIQUE CÉSAR	SEGURANÇA PÚBLICA	448	Para atender as demandas em questão de segurança da população de Nova Glória, se faz necessária a aquisição de câmeras de monitoramento para serem colocadas em pontos estratégicos da cidade.	NOVA GLÓRIA	4	200.000,00
DEP. JEFERSON RODRIGUES	SEGURANÇA PÚBLICA	583	EMENDA IMPOSITIVA DO DEPUTADO JEFERSON RODRIGUES DESTINADA AO INVESTIMENTO NO INSTITUTO MÉDICO LEGAL DA POLÍCIA CIENTÍFICA DO ESTADO DE GOIÁS.	GOIÂNIA	4	80.000,00
DEP. KARLOS CABRAL	SEGURANÇA PÚBLICA	1532	Aquisição de equipamentos para a 8ª Delegacia Regional de Polícia -DRP de Rio Verde por meio do CONSEG - Conselho Comunitário de Segurança de Rio Verde GO inscrito no CNPJ 03.862.735/0001-12	RIO VERDE	4	100.000,00
DEP. KARLOS CABRAL	SEGURANÇA PÚBLICA	1536	Aquisição de material de construção para o Conselho Comunitário de Segurança de Rio Verde-GO inscrito no CNPJ 03.862.735/0001-12 no intuito de estruturar salas de audiências na CPP e na CIS	RIO VERDE	4	100.000,00
DEP. MAJOR ARAÚJO	SEGURANÇA PÚBLICA	395	A AQUISIÇÃO DESTA UTI MÓVEL SERÁ DE GRANDE VALIA PARA O HOSPITAL HPM. ATENDER OS POLICIAIS MILITARES DA ATIVA, VETERANOS, PENSIONISTAS E DEPENDENTES DA POLÍCIA MILITAR DO ESTADO DE GOIÁS.	GOIANIA	4	450.000,00
DEP. MAJOR ARAÚJO	SEGURANÇA PÚBLICA	396	A AQUISIÇÃO DESTA AMBULÂNCIA AJUDARÁ MUITO OS MILITARES QUE MORAM E TRABALHAM NO ENTORNO DE BRASILIA.	GOIANIA	4	200.000,00
DEP. MAJOR ARAÚJO	SEGURANÇA PÚBLICA	397	OS EQUIPAMENTOS SERÃO UTILIZADOS NA CLINICA DO CBMGO QUE É MANTIDA PELA FUNDAÇÃO DOM PEDRO II, DESTINADO AO BOM ATENDIMENTO DO MILITAR DA ATIVA, VETERANOS, PENSIONISTAS E DEPENDENTES DOS RESPECTIVOS MILITARES DO CORPO DE BOMBEIROS MILITAR DO ESTADO DE GOIÁS.	GOIANIA	4	193.000,00
DEP. MAJOR ARAÚJO	SEGURANÇA PÚBLICA	398	A AQUISIÇÃO DESTES MATERIAIS SERÃO DE GRANDE RELEVÂNCIA PARA QUE OS INTEGRANTES DO 2º BPM DA CIDADE DE RIO VERDE, POSSAM DESEMPENHAR COM EFICIÊNCIA O ATENDIMENTO A POPULAÇÃO DESTA CIDADE.	RIO VERDE	4	100.000,00
DEP. MAJOR ARAÚJO	SEGURANÇA PÚBLICA	399	TAIS EQUIPAMENTOS SERÃO DE GRANDE VALIA PARA O BOM ANDAMENTO DA CORPORACÃO E TAMBÉM REFLETIRÁ NO EXCELENTE ATENDIMENTO A POPULAÇÃO DESTA MUNICÍPIO DE BONFINÓPOLIS.	BONFINÓPOLIS	3	40.000,00
DEP. MAJOR ARAÚJO	SEGURANÇA PÚBLICA	414	A CONSTRUÇÃO DO REFERIDO MURO DA UNIDADE DE BOMBEIRO TRARÁ MAIS SEGURANÇA PARA OS COMPONENTES DA 5ª CBM DA CIDADE DE PALMEIRAS DE GOIÁS.	PALMEIRAS DE GOIAS	4	150.000,00
DEP. MAJOR ARAÚJO	SEGURANÇA PÚBLICA	422	A PRESENTE EMENDA SERÁ DE GRANDE IMPORTÂNCIA PARA O BOM ANDAMENTO DAS ATIVIDADES DO PRESÍDIO MILITAR DO ESTADO DE GOIÁS, DANDO MAIS DIGNIDADE AOS INTERNOS DESTA UNIDADE MILITAR.	GOIÂNIA	4	100.000,00

CÓDIGO ORÇAMENTÁRIO: 2023 2901 06 122 1021 3143

AÇÃO: 3143 - PROJETOS E ATIVIDADES NA ÁREA DA SEGURANÇA PÚBLICA DECORRENTES DE EMENDAS PARLAMENTARES IMPOSITIVAS - LOA 2023

FONTE: 15000100

MODALID. 90

2023.2901.06.122.1021.3143.03.15000100.90

150.000,00

5.112.000,00

2023.2901.06.122.1021.3143.04.15000100.90

4.962.000,00

DEPUTADO (A)	ÁREA	EMENDA NÚMERO	OBJETO DA EMENDA - IMPOSITIVA	MUNICÍPIO	Grupo Despesa	VALOR R\$
DEP. MAJOR ARAÚJO	SEGURANÇA PÚBLICA	463	A EMENDA SERÁ DE GRANDE VALIA PARA QUE OS INTEGRANTES DA DELEGACIA DE POLICIA DE FIRMINÓPOLIS POSSAM ATENDER COM MAIS EFICIÊNCIA A POPULAÇÃO DA CIDADE DE FIRMINOPOLIS.	FIRMINÓPOLIS	4	100.000,00
DEP. MAJOR ARAÚJO	SEGURANÇA PÚBLICA	846	A PRESENTE EMENDA SERÁ DE GRANDE VALIA PARA O TRABALHO DOS PROFISSIONAIS DA BANDA DE MÚSICA DO CBMGO.	GOIÂNIA	4	200.000,00
DEP. PAULO TRABALHO	SEGURANÇA PÚBLICA	1290	O envio dessa emenda tem como objetivo a construção da sede da 14ª Delegacia Regional da Policia Civil de Mineiros-GO. Dessa maneira, a emenda ira contribuir com a segurança pública local.	MINEIROS	4	400.000,00
DEP. TIÃO CAROÇO	SEGURANÇA PÚBLICA	217	Proporcionar uma redução significativa no gasto om energia elétrica e implantação de um sistema de energia sustentável, reduzindo o impacto ambiental e reforçando as ações de sustentabilidade e compromisso com a preservação do meio ambiente.	SÃO MIGUEL DO ARAGUAIA	4	80.000,00
DEP. VIRMONDES CRUVINEL	SEGURANÇA PÚBLICA	510	A presente aquisição se faz imprescindível para que a prestação de serviço à sociedade ocorra fundamentada na segurança e excelência.	GOIÂNIA	4	100.000,00
DEP. WAGNER NETO	SEGURANÇA PÚBLICA	1586	RECURSO DESTINADO PARA A AQUISIÇÃO DE VEÍCULOS E EQUIPAMENTOS PARA ATENDER A DEMANDA DA 17ª COMPANHIA INDEPENDENTE BOMBEIRO MILITAR - ITABERAÍ - GO	ITABERAÍ	4	250.000,00
						5.112.000,00

CÓDIGO ORÇAMENTÁRIO: 2023 3162 12 122 1038 3140

AÇÃO: 3140 - PROJETOS E ATIVIDADES NA ÁREA DA EDUCAÇÃO (UEG), DECORRENTES DE EMENDAS PARLAMENTARES IMPOSITIVAS - LOA 2023

FONTE: 15000100

MODALID. 90

2023.3162.12.122.1038.3140.03.15000100.90

550.000,00

3.115.000,00

2023.3162.12.122.1038.3140.04.15000100.90

2.565.000,00

DEPUTADO (A)	ÁREA	EMENDA NÚMERO	OBJETO DA EMENDA - IMPOSITIVA	MUNICÍPIO	Grupo Despesa	VALOR R\$
DEP. AMILTON FILHO	EDUCAÇÃO - UEG	992	Apoio à pesquisa e pós-graduação na UEG, a partir do Grupo de Pesquisa em Desenvolvimento e Tecnologias Aplicadas – Gedetec, para custeio e bolsas necessárias à implantação de ações previstas na parceria ITA x UEG, em Anápolis (GO).	ANÁPOLIS	3	150.000,00
DEP. ANTÔNIO GOMIDE	EDUCAÇÃO - UEG	65	Aquisição de equipamentos para implantação de um laboratório para atender o curso na área de química do Campus Central Anápolis, CET - UEG.	ANÁPOLIS	4	100.000,00
DEP. ANTÔNIO GOMIDE	EDUCAÇÃO - UEG	66	Reforma do auditório Sebastião França do Campus Anápolis de Ciências Socioeconômicas e Humanas - Nelson de Abreu Júnior - UEG.	ANÁPOLIS	3	150.000,00
DEP. ANTÔNIO GOMIDE	EDUCAÇÃO - UEG	67	Aquisição de equipamentos para atender a UEG Aparecida de Goiânia.	APARECIDA DE GOIÂNIA	4	70.000,00
DEP. ANTÔNIO GOMIDE	EDUCAÇÃO - UEG	69	Aquisição de equipamentos para atender a demanda das salas de aula do Bloco B, Biblioteca, Laboratório de Informática do Campus da UEG Caldas Novas.	CALDAS NOVAS	4	100.000,00
DEP. ANTÔNIO GOMIDE	EDUCAÇÃO - UEG	71	Aquisição de um veículo para atender a necessidade do Campus da UEG Ceres.	CERES	4	80.000,00
DEP. ANTÔNIO GOMIDE	EDUCAÇÃO - UEG	72	Aquisição de equipamentos para o Campus da UEG de Formosa	FORMOSA	4	50.000,00
DEP. ANTÔNIO GOMIDE	EDUCAÇÃO - UEG	73	Aquisição de equipamentos para o Campus da UEG de Goianésia.	GOIANÉSIA	4	50.000,00
DEP. ANTÔNIO GOMIDE	EDUCAÇÃO - UEG	74	Aquisição de equipamentos para o Campus da UEG da Cidade de Goiás.	CIDADE DE GOIÁS	4	50.000,00
DEP. ANTÔNIO GOMIDE	EDUCAÇÃO - UEG	75	Aquisição de equipamentos para o Campus da UEG de Ipameri.	IPAMERI	4	60.000,00
DEP. ANTÔNIO GOMIDE	EDUCAÇÃO - UEG	76	Aquisição de equipamentos para o Campus da UEG de Iporá.	IPORÁ	4	50.000,00
DEP. ANTÔNIO GOMIDE	EDUCAÇÃO - UEG	77	Aquisição de equipamentos de informática para o Campus da UEG de Itaberaí.	ITABERAÍ	4	80.000,00

CÓDIGO ORÇAMENTÁRIO: 2023 3162 12 122 1038 3140

AÇÃO: 3140 - PROJETOS E ATIVIDADES NA ÁREA DA EDUCAÇÃO (UEG), DECORRENTES DE EMENDAS PARLAMENTARES IMPOSITIVAS - LOA 2023

FONTE: 15000100

MODALID. 90

2023.3162.12.122.1038.3140.03.15000100.90

550.000,00

3.115.000,00

2023.3162.12.122.1038.3140.04.15000100.90

2.565.000,00

DEPUTADO (A)	ÁREA	EMENDA NÚMERO	OBJETO DA EMENDA - IMPOSITIVA	MUNICÍPIO	Grupo Despesa	VALOR R\$
DEP. ANTÔNIO GOMIDE	EDUCAÇÃO - UEG	79	Custeio para manutenção e reforma da parte elétrica no Campus da UEG de Itapuranga.	ITAPURANGA	3	100.000,00
DEP. ANTÔNIO GOMIDE	EDUCAÇÃO - UEG	80	Aquisição de equipamentos de segurança para o Campus da UEG de Itumbiara.	ITUMBIARA	4	120.000,00
DEP. ANTÔNIO GOMIDE	EDUCAÇÃO - UEG	81	Aquisição de equipamentos de informática para o Campus da UEG de Jaraguá.	JARAGUÁ	4	50.000,00
DEP. ANTÔNIO GOMIDE	EDUCAÇÃO - UEG	82	Aquisição de equipamentos para o laboratório do curso de tecnologia de alimentos do Campus da UEG de Jataí.	JATAÍ	4	80.000,00
DEP. ANTÔNIO GOMIDE	EDUCAÇÃO - UEG	84	Aquisição de equipamentos para o Campus da UEG de Jussara.	JUSSARA	4	50.000,00
DEP. ANTÔNIO GOMIDE	EDUCAÇÃO - UEG	86	Instalação de uma subestação da rede elétrica no Campus da UEG de Inhumas.	INHUMAS	4	100.000,00
DEP. ANTÔNIO GOMIDE	EDUCAÇÃO - UEG	87	Aquisição de equipamentos de informática para a UEG Campus Goiânia - Laranjeiras.	GOIÂNIA	4	50.000,00
DEP. ANTÔNIO GOMIDE	EDUCAÇÃO - UEG	88	Aquisição de equipamentos para o Campus da UEG de Luziânia.	LUZIÂNIA	4	50.000,00
DEP. ANTÔNIO GOMIDE	EDUCAÇÃO - UEG	89	Aquisição de equipamentos para o Campus da UEG de Minaçu.	MINAÇU	4	50.000,00
DEP. ANTÔNIO GOMIDE	EDUCAÇÃO - UEG	91	Aquisição de equipamentos para o Campus da UEG de Mineiros.	MINEIROS	4	50.000,00
DEP. ANTÔNIO GOMIDE	EDUCAÇÃO - UEG	92	Aquisição de equipamentos para o Campus da UEG de Morrinhos.	MORRINHOS	4	50.000,00
DEP. ANTÔNIO GOMIDE	EDUCAÇÃO - UEG	93	Aquisição de equipamentos para o Campus da UEG de Niquelândia.	NIQUELÂNDIA	4	50.000,00

CÓDIGO ORÇAMENTÁRIO: 2023 3162 12 122 1038 3140

AÇÃO: 3140 - PROJETOS E ATIVIDADES NA ÁREA DA EDUCAÇÃO (UEG), DECORRENTES DE EMENDAS PARLAMENTARES IMPOSITIVAS - LOA 2023

FONTE: 15000100

MODALID. 90

2023.3162.12.122.1038.3140.03.15000100.90

2023.3162.12.122.1038.3140.04.15000100.90

550.000,00

2.565.000,00

3.115.000,00

DEPUTADO (A)	ÁREA	EMENDA NÚMERO	OBJETO DA EMENDA - IMPOSITIVA	MUNICÍPIO	Grupo Despesa	VALOR R\$
DEP. ANTÔNIO GOMIDE	EDUCAÇÃO - UEG	94	Aquisição de equipamentos para o Campus da UEG de Palmeiras de Goiás.	PALMEIRAS DE GOIÁS	4	40.000,00
DEP. ANTÔNIO GOMIDE	EDUCAÇÃO - UEG	95	Aquisição de equipamentos para o laboratório do curso de gastronomia do Campus da UEG de Pirenópolis.	PIRENÓPOLIS	4	50.000,00
DEP. ANTÔNIO GOMIDE	EDUCAÇÃO - UEG	96	Aquisição de equipamentos de informática para o Campus da UEG de Pires do Rio.	PIRES DO RIO	4	80.000,00
DEP. ANTÔNIO GOMIDE	EDUCAÇÃO - UEG	98	Aquisição de veículo para atender a necessidade do Campus da UEG de Porangatu.	PORANGATU	4	80.000,00
DEP. ANTÔNIO GOMIDE	EDUCAÇÃO - UEG	99	Aquisição de equipamentos para atender a demanda do curso de ciências agrárias do Campus da UEG de Posse.	POSSE	4	80.000,00
DEP. ANTÔNIO GOMIDE	EDUCAÇÃO - UEG	100	Aquisição de equipamentos para o Campus da UEG de Quirinópolis.	QUIRINÓPOLIS	4	80.000,00
DEP. ANTÔNIO GOMIDE	EDUCAÇÃO - UEG	101	Aquisição de equipamentos de som para o auditório do Campus da UEG de Santa Helena de Goiás.	SANTA HELENA DE GOIÁS	4	50.000,00
DEP. ANTÔNIO GOMIDE	EDUCAÇÃO - UEG	103	Reforma do prédio do Campus da UEG de São Miguel do Araguaia.	SÃO MIGUEL DO ARAGUAIA	3	100.000,00
DEP. ANTÔNIO GOMIDE	EDUCAÇÃO - UEG	104	Aquisição de equipamentos para o Campus da UEG de Senador Canedo.	SENADOR CANEDO	4	50.000,00
DEP. ANTÔNIO GOMIDE	EDUCAÇÃO - UEG	106	Aquisição de equipamentos de segurança e som para o Campus da UEG de Silvânia.	SILVÂNIA	4	65.000,00
DEP. ANTÔNIO GOMIDE	EDUCAÇÃO - UEG	107	Aquisição de equipamentos de informática para o Campus da UEG de Trindade.	TRINDADE	4	60.000,00
DEP. ANTÔNIO GOMIDE	EDUCAÇÃO - UEG	109	Aquisição de equipamentos para o Campus da UEG de Uruaçu.	URUAÇU	4	90.000,00

CÓDIGO ORÇAMENTÁRIO: 2023 3162 12 122 1038 3140

FONTE: 15000100

MODALID. 90

AÇÃO: 3140 - PROJETOS E ATIVIDADES NA ÁREA DA EDUCAÇÃO (UEG), DECORRENTES DE EMENDAS PARLAMENTARES IMPOSITIVAS - LOA 2023

2023.3162.12.122.1038.3140.03.15000100.90

550.000,00

3.115.000,00

2023.3162.12.122.1038.3140.04.15000100.90

2.565.000,00

DEPUTADO (A)	ÁREA	EMENDA NÚMERO	OBJETO DA EMENDA - IMPOSITIVA	MUNICÍPIO	Grupo Despesa	VALOR R\$
DEP. ANTÔNIO GOMIDE	EDUCAÇÃO - UEG	168	Reforma da biblioteca do Campus da UEG de Campos Belos.	CAMPOS BELOS	3	50.000,00
DEP. DELEGADA ADRIANA ACCORSI	EDUCAÇÃO - UEG	497	Emenda destinada a Universidade Estadual de Goiás - unidade Campos Belos.	CAMPOS BELOS	4	100.000,00
DEP. DELEGADA ADRIANA ACCORSI	EDUCAÇÃO - UEG	648	Emenda destinada ao Clube de Matemática da UEG - Universidade Estadual de Goiás.	QUIRINÓPOLIS	4	100.000,00
DEP. DELEGADA ADRIANA ACCORSI	EDUCAÇÃO - UEG	669	Emenda destinada a UEG - Universidade Estadual de Goiás Campus PALMEIRAS DE GOIÁS.	PALMEIRAS DE GOIÁS	4	100.000,00
DEP. DELEGADA ADRIANA ACCORSI	EDUCAÇÃO - UEG	774	Emenda destinada a Eseffego - UEG através da Universidade Estadual de Goias UEG.	GOIÂNIA	4	50.000,00
DEP. HELIO DE SOUSA	EDUCAÇÃO - UEG	135	Aquisição de painéis genéticos para fins de pesquisa médica, no âmbito acadêmico da Pontifícia Univerdade Católica de Goiás.	GOIÂNIA	4	100.000,00
						3.115.000,00

Orçamento Geral 2023

Anexo VI Quadro de Detalhamento da Despesa - QDD

Economia
Secretaria de
Estado da
Economia



Orçamento Geral 2023

Poder Executivo
Quadro de Detalhamento
da Despesa - QDD

Economia
Secretaria de
Estado da
Economia



Orçamento Geral 2023

Secretarias de Estado
Quadro de Detalhamento
da Despesa - QDD

Economia
Secretaria de
Estado da
Economia



ADMINISTRAÇÃO DIRETA

(R\$ 1,00)

QUADRO DE DETALHAMENTO DA DESPESA POR GRUPO E FONTES

1100 - SECRETARIA DA CASA CIVIL

1101 - GABINETE DO SECRETÁRIO DA CASA CIVIL

ESPECIFICAÇÃO	AÇÃO	FUNTE	MOD	PESSOAL E ENCARGOS SOCIAIS	JUROS E ENCARGOS DA DÍVIDA	OUTRAS DESPESAS CORRENTES	INVESTIMENTOS	INVERSÕES FINANCEIRAS	AMORTIZAÇÃO DA DÍVIDA	TOTAL
FOLHA DE PAGAMENTO DE SERVIDORES PÚBLICOS	04 122 4100 4.144	1.500.0100	90	16.513.000		40.000				16.553.000
		1.500.0100	91	2.248.000						2.248.000
FOLHA DE PAGAMENTO DE SERVIDORES PÚBLICOS - BENEFÍCIOS, AUXÍLIOS E DESPESAS DE CARÁTER INDENIZATÓRIO	04 122 4100 4.145	1.500.0100	90			464.000				464.000
		04 122 4200 4.243	1.500.0100	90			433.000	10.000	10.000	453.000
REVISÃO DO ORDENAMENTO JURÍDICO ESTADUAL	04 125 1013 3.017	1.500.0100	90			10.000	10.000			20.000
PAGAMENTO DE REQUISIÇÕES DE PEQUENO VALOR - RPV	28 846 0100 7.119	1.500.0100	90	50.000		20.000				70.000

TOTAL POR FONTE/GRUPO DE DESPESAS

RECURSOS DE TODAS AS FONTES

FUNTE	TOTAL	GRUPO DE DESPESA						
		PESSOAL E ENCARGOS SOCIAIS	JUROS E ENCARGOS DA DÍVIDA	OUTRAS DESPESAS CORRENTES	INVESTIMENTOS	INVERSÕES FINANCEIRAS	AMORTIZAÇÃO DA DÍVIDA	RESERVA DE CONTINGÊNCIA
1.500.0100 RECURSOS NÃO VINCULADOS DE IMPOSTOS - RECEITAS ORDINÁRIAS	19.808.000	18.811.000		967.000	20.000	10.000		
TOTAL	19.808.000	18.811.000		967.000	20.000	10.000		

DESPESAS CORRENTES 19.778.000	DESPESAS DE CAPITAL 30.000	RECURSOS VINCULADOS	RECURSOS ORDINÁRIOS 19.808.000	RESERVA DE CONTINGÊNCIA
TOTAL DOS PROJETOS 20.000	TOTAL DAS ATIVIDADES 19.718.000	OPERAÇÕES ESPECIAIS 70.000	TOTAL GERAL 19.808.000	

ADMINISTRAÇÃO DIRETA

(R\$ 1,00)

QUADRO DE DETALHAMENTO DA DESPESA POR GRUPO E FONTES

1200 - SECRETARIA DE ESTADO DE COMUNICAÇÃO

1201 - GABINETE DO SECRETÁRIO DE ESTADO DE COMUNICAÇÃO

ESPECIFICAÇÃO	AÇÃO	FONTE	MOD	PESSOAL E ENCARGOS SOCIAIS	JUROS E ENCARGOS DA DÍVIDA	OUTRAS DESPESAS CORRENTES	INVESTIMENTOS	INVERSÕES FINANCEIRAS	AMORTIZAÇÃO DA DÍVIDA	TOTAL
FOLHA DE PAGAMENTO DE SERVIDORES PÚBLICOS	04 122 4100 4.144	1.500.0100	90	9.299.000		20.000				9.319.000
		1.500.0100	91	807.000						807.000
FOLHA DE PAGAMENTO DE SERVIDORES PÚBLICOS - BENEFÍCIOS, AUXÍLIOS E DESPESAS DE CARÁTER INDENIZATÓRIO GESTÃO E MANUTENÇÃO DAS ATIVIDADES	04 122 4100 4.145	1.500.0100	90			359.000				359.000
		04 122 4200 4.243	1.500.0100	90			331.000	1.000.000	10.000	
PUBLICIZAÇÃO DAS AÇÕES DO GOVERNO	04 131 1013 3.019	1.500.0100	90			2.869.000	2.000.000			4.869.000
PUBLICIDADE DE UTILIDADE PÚBLICA	04 131 1013 3.119	1.500.0100	90			100.000.000				100.000.000
PAGAMENTO DE REQUISIÇÕES DE PEQUENO VALOR - RPV	28 846 0100 7.119	1.500.0100	90	50.000		10.000				60.000

TOTAL POR FONTE/GRUPO DE DESPESAS

RECURSOS DE TODAS AS FONTES

FONTE	TOTAL	GRUPO DE DESPESA						
		PESSOAL E ENCARGOS SOCIAIS	JUROS E ENCARGOS DA DÍVIDA	OUTRAS DESPESAS CORRENTES	INVESTIMENTOS	INVERSÕES FINANCEIRAS	AMORTIZAÇÃO DA DÍVIDA	RESERVA DE CONTINGÊNCIA
1.500.0100 RECURSOS NÃO VINCULADOS DE IMPOSTOS - RECEITAS ORDINÁRIAS	116.755.000	10.156.000		103.589.000	3.000.000	10.000		
TOTAL	116.755.000	10.156.000		103.589.000	3.000.000	10.000		

DESPESAS CORRENTES	DESPESAS DE CAPITAL	RECURSOS VINCULADOS	RECURSOS ORDINÁRIOS	RESERVA DE CONTINGÊNCIA
113.745.000	3.010.000		116.755.000	
TOTAL DOS PROJETOS	TOTAL DAS ATIVIDADES	OPERAÇÕES ESPECIAIS	TOTAL GERAL	
104.869.000	11.826.000	60.000	116.755.000	

ADMINISTRAÇÃO DIRETA

(R\$ 1,00)

QUADRO DE DETALHAMENTO DA DESPESA POR GRUPO E FONTES

1300 - VICE-GOVERNADORIA

1301 - GABINETE DO VICE-GOVERNADOR

ESPECIFICAÇÃO	AÇÃO	FUNTE	MOD	PESSOAL E ENCARGOS SOCIAIS	JUROS E ENCARGOS DA DÍVIDA	OUTRAS DESPESAS CORRENTES	INVESTIMENTOS	INVERSÕES FINANCEIRAS	AMORTIZAÇÃO DA DÍVIDA	TOTAL
FOLHA DE PAGAMENTO DE SERVIDORES PÚBLICOS	04 122 4100 4.144	1.500.0100	90	10.682.000		20.000				10.702.000
		1.500.0100	91	1.043.000						1.043.000
FOLHA DE PAGAMENTO DE SERVIDORES PÚBLICOS - BENEFÍCIOS, AUXÍLIOS E DESPESAS DE CARÁTER INDENIZATÓRIO GESTÃO E MANUTENÇÃO DAS ATIVIDADES	04 122 4100 4.145	1.500.0100	90			284.000				284.000
		04 122 4200 4.243	1.500.0100	90			658.000	20.000		678.000
PAGAMENTO DE REQUISIÇÕES DE PEQUENO VALOR - RPV	28 846 0100 7.119	1.500.0100	90	50.000		10.000				60.000

TOTAL POR FONTE/GRUPO DE DESPESAS

RECURSOS DE TODAS AS FONTES

FUNTE	TOTAL	GRUPO DE DESPESA						
		PESSOAL E ENCARGOS SOCIAIS	JUROS E ENCARGOS DA DÍVIDA	OUTRAS DESPESAS CORRENTES	INVESTIMENTOS	INVERSÕES FINANCEIRAS	AMORTIZAÇÃO DA DÍVIDA	RESERVA DE CONTINGÊNCIA
1.500.0100 RECURSOS NÃO VINCULADOS DE IMPOSTOS - RECEITAS ORDINÁRIAS	12.767.000	11.775.000		972.000	20.000			
TOTAL	12.767.000	11.775.000		972.000	20.000			

DESPESAS CORRENTES 12.747.000	DESPESAS DE CAPITAL 20.000	RECURSOS VINCULADOS	RECURSOS ORDINÁRIOS 12.767.000	RESERVA DE CONTINGÊNCIA
TOTAL DOS PROJETOS	TOTAL DAS ATIVIDADES 12.707.000	OPERAÇÕES ESPECIAIS 60.000	TOTAL GERAL 12.767.000	

ADMINISTRAÇÃO DIRETA

(R\$ 1,00)

QUADRO DE DETALHAMENTO DA DESPESA POR GRUPO E FONTES

1400 - PROCURADORIA-GERAL DO ESTADO - PGE

1401 - GABINETE DO PROCURADOR-GERAL DO ESTADO

ESPECIFICAÇÃO	AÇÃO	FONTE	MOD	PESSOAL E ENCARGOS SOCIAIS	JUROS E ENCARGOS DA DÍVIDA	OUTRAS DESPESAS CORRENTES	INVESTIMENTOS	INVERSÕES FINANCEIRAS	AMORTIZAÇÃO DA DÍVIDA	TOTAL
FOLHA DE PAGAMENTO DE SERVIDORES PÚBLICOS	03 122 4100 4.144	1.500.0100	90	97.824.000		60.000				97.884.000
		1.500.0100	91	20.030.000						20.030.000
FOLHA DE PAGAMENTO DE SERVIDORES PÚBLICOS - BENEFÍCIOS, AUXÍLIOS E DESPESAS DE CARÁTER INDENIZATÓRIO GESTÃO E MANUTENÇÃO DAS ATIVIDADES	03 122 4100 4.145	1.500.0100	90			1.201.000				1.201.000
		03 122 4200 4.243	90			2.973.000	10.000			2.983.000
ENCARGOS JUDICIÁRIOS	28 846 0100 7.105	1.500.0100	90			557.000				557.000
PAGAMENTO DE REQUISIÇÕES DE PEQUENO VALOR - RPV	28 846 0100 7.119	1.500.0100	90	200.000		50.000				250.000

TOTAL POR FONTE/GRUPO DE DESPESAS

RECURSOS DE TODAS AS FONTES

FONTE	TOTAL	GRUPO DE DESPESA						
		PESSOAL E ENCARGOS SOCIAIS	JUROS E ENCARGOS DA DÍVIDA	OUTRAS DESPESAS CORRENTES	INVESTIMENTOS	INVERSÕES FINANCEIRAS	AMORTIZAÇÃO DA DÍVIDA	RESERVA DE CONTINGÊNCIA
1.500.0100 RECURSOS NÃO VINCULADOS DE IMPOSTOS - RECEITAS ORDINÁRIAS	122.905.000	118.054.000		4.841.000	10.000			
TOTAL	122.905.000	118.054.000		4.841.000	10.000			

DESPESAS CORRENTES 122.895.000	DESPESAS DE CAPITAL 10.000	RECURSOS VINCULADOS	RECURSOS ORDINÁRIOS 122.905.000	RESERVA DE CONTINGÊNCIA
TOTAL DOS PROJETOS	TOTAL DAS ATIVIDADES 122.098.000	OPERAÇÕES ESPECIAIS 807.000	TOTAL GERAL 122.905.000	

ADMINISTRAÇÃO DIRETA

(R\$ 1,00)

QUADRO DE DETALHAMENTO DA DESPESA POR GRUPO E FONTES

1500 - CONTROLADORIA-GERAL DO ESTADO

1501 - GABINETE DO SECRETÁRIO - CHEFE DA CONTROLADORIA GERAL DO ESTADO

ESPECIFICAÇÃO	AÇÃO	FONTE	MOD	PESSOAL E ENCARGOS SOCIAIS	JUROS E ENCARGOS DA DÍVIDA	OUTRAS DESPESAS CORRENTES	INVESTIMENTOS	INVERSÕES FINANCEIRAS	AMORTIZAÇÃO DA DÍVIDA	TOTAL
FOLHA DE PAGAMENTO DE SERVIDORES PÚBLICOS	04 122 4100 4.144	1.500.0100	90	48.442.000		30.000				48.472.000
		1.500.0100	91	10.971.000						10.971.000
FOLHA DE PAGAMENTO DE SERVIDORES PÚBLICOS - BENEFÍCIOS, AUXÍLIOS E DESPESAS DE CARÁTER INDENIZATÓRIO GESTÃO E MANUTENÇÃO DAS ATIVIDADES	04 122 4100 4.145	1.500.0100	90			1.059.000				1.059.000
		04 122 4200 4.243	1.500.0100	90			745.000	100.000		845.000
CONTROLE E CORREIÇÃO	04 124 1005 2.006	1.500.0100	90			238.000				238.000
		04 124 1013 2.050	1.500.0100	90			250.000			250.000
GOVERNO ABERTO E PARTICIPAÇÃO CIDADÃ	04 124 1013 2.050	1.500.0100	90			250.000				250.000
PAGAMENTO DE REQUISIÇÕES DE PEQUENO VALOR - RPV	28 846 0100 7.119	1.500.0100	90	130.000		40.000				170.000

TOTAL POR FONTE/GRUPO DE DESPESAS

RECURSOS DE TODAS AS FONTES

FONTE	TOTAL	GRUPO DE DESPESA						
		PESSOAL E ENCARGOS SOCIAIS	JUROS E ENCARGOS DA DÍVIDA	OUTRAS DESPESAS CORRENTES	INVESTIMENTOS	INVERSÕES FINANCEIRAS	AMORTIZAÇÃO DA DÍVIDA	RESERVA DE CONTINGÊNCIA
1.500.0100 RECURSOS NÃO VINCULADOS DE IMPOSTOS - RECEITAS ORDINÁRIAS	62.005.000	59.543.000		2.362.000	100.000			
TOTAL	62.005.000	59.543.000		2.362.000	100.000			

DESPESAS CORRENTES 61.905.000	DESPESAS DE CAPITAL 100.000	RECURSOS VINCULADOS	RECURSOS ORDINÁRIOS 62.005.000	RESERVA DE CONTINGÊNCIA
TOTAL DOS PROJETOS	TOTAL DAS ATIVIDADES 61.835.000	OPERAÇÕES ESPECIAIS 170.000	TOTAL GERAL 62.005.000	

ADMINISTRAÇÃO DIRETA

(R\$ 1,00)

QUADRO DE DETALHAMENTO DA DESPESA POR GRUPO E FONTES

1600 - SECRETARIA DA CASA MILITAR

1601 - GABINETE DO SECRETÁRIO - CHEFE DA CASA MILITAR

ESPECIFICAÇÃO	AÇÃO	FONTE	MOD	PESSOAL E ENCARGOS SOCIAIS	JUROS E ENCARGOS DA DÍVIDA	OUTRAS DESPESAS CORRENTES	INVESTIMENTOS	INVERSÕES FINANCEIRAS	AMORTIZAÇÃO DA DÍVIDA	TOTAL
FOLHA DE PAGAMENTO DE SERVIDORES PÚBLICOS	04 122 4100 4.144	1.500.0100	90	45.275.000		30.000				45.305.000
		1.500.0100	91	1.006.000						1.006.000
FOLHA DE PAGAMENTO DE SERVIDORES PÚBLICOS - BENEFÍCIOS, AUXÍLIOS E DESPESAS DE CARÁTER INDENIZATÓRIO	04 122 4100 4.145	1.500.0100	90			800.000				800.000
PAGAMENTO DE INDENIZAÇÃO PELO SERVIÇO EXTRAORDINÁRIO - AC4	04 122 4100 4.146	1.500.0100	90	5.759.000						5.759.000
GESTÃO E MANUTENÇÃO DAS ATIVIDADES DA CASA MILITAR	04 122 4200 4.208	1.500.0100	90			25.000.000	490.000	10.000		25.500.000
PAGAMENTO DE REQUISIÇÕES DE PEQUENO VALOR - RPV	28 846 0100 7.119	1.500.0100	90	150.000		50.000				200.000

TOTAL POR FONTE/GRUPO DE DESPESAS

RECURSOS DE TODAS AS FONTES

FONTE	TOTAL	GRUPO DE DESPESA						
		PESSOAL E ENCARGOS SOCIAIS	JUROS E ENCARGOS DA DÍVIDA	OUTRAS DESPESAS CORRENTES	INVESTIMENTOS	INVERSÕES FINANCEIRAS	AMORTIZAÇÃO DA DÍVIDA	RESERVA DE CONTINGÊNCIA
1.500.0100 RECURSOS NÃO VINCULADOS DE IMPOSTOS - RECEITAS ORDINÁRIAS	78.570.000	52.190.000		25.880.000	490.000	10.000		
TOTAL	78.570.000	52.190.000		25.880.000	490.000	10.000		

DESPESAS CORRENTES 78.070.000	DESPESAS DE CAPITAL 500.000	RECURSOS VINCULADOS	RECURSOS ORDINÁRIOS 78.570.000	RESERVA DE CONTINGÊNCIA
TOTAL DOS PROJETOS	TOTAL DAS ATIVIDADES 78.370.000	OPERAÇÕES ESPECIAIS 200.000	TOTAL GERAL 78.570.000	

ADMINISTRAÇÃO DIRETA

(R\$ 1,00)

QUADRO DE DETALHAMENTO DA DESPESA POR GRUPO E FONTES

1700 - SECRETARIA DE ESTADO DA ECONOMIA
 1701 - GABINETE DO SECRETÁRIO DE ESTADO DA ECONOMIA

TOTAL POR FONTE/GRUPO DE DESPESAS

RECURSOS DE TODAS AS FONTES

FONTE	TOTAL	GRUPO DE DESPESA						
		PESSOAL E ENCARGOS SOCIAIS	JUROS E ENCARGOS DA DÍVIDA	OUTRAS DESPESAS CORRENTES	INVESTIMENTOS	INVERSÕES FINANCEIRAS	AMORTIZAÇÃO DA DÍVIDA	RESERVA DE CONTINGÊNCIA
TOTAL	865.144.000	696.008.000		140.527.000	27.874.000	10.000		725.000

DESPESAS CORRENTES 836.535.000	DESPESAS DE CAPITAL 27.884.000	RECURSOS VINCULADOS	RECURSOS ORDINÁRIOS 865.144.000	RESERVA DE CONTINGÊNCIA 725.000
TOTAL DOS PROJETOS 28.391.000	TOTAL DAS ATIVIDADES 836.008.000	OPERAÇÕES ESPECIAIS 745.000	TOTAL GERAL 865.144.000	

ADMINISTRAÇÃO DIRETA

(R\$ 1,00)

QUADRO DE DETALHAMENTO DA DESPESA POR GRUPO E FONTES

1700 - SECRETARIA DE ESTADO DA ECONOMIA

1702 - ENCARGOS FINANCEIROS DO ESTADO

ESPECIFICAÇÃO	AÇÃO	FUNTE	MOD	PESSOAL E ENCARGOS SOCIAIS	JUROS E ENCARGOS DA DIVIDA	OUTRAS DESPESAS CORRENTES	INVESTIMENTOS	INVERSÕES FINANCEIRAS	AMORTIZAÇÃO DA DIVIDA	TOTAL
ENCARGOS DA DÍVIDA PÚBLICA - LEI 8.727	28 843 0100 7.120	1.500.0100	90		50.037.000				11.477.000	61.514.000
ENCARGOS DA DÍVIDA PÚBLICA - LEI 9.496	28 843 0100 7.121	1.500.0100	90		23.699.000				5.609.000	29.308.000
ENCARGOS DA DÍVIDA PÚBLICA - CELG D	28 843 0100 7.122	1.500.0100	90		20.000				20.000	40.000
ENCARGOS DA DÍVIDA PÚBLICA - CELGPAR	28 843 0100 7.123	1.500.0100	90		20.000				20.000	40.000
ENCARGOS DA DÍVIDA PÚBLICA - CEF PROINVEST	28 843 0100 7.124	1.500.0100	90		20.000				20.000	40.000
ENCARGOS DA DÍVIDA PÚBLICA - BNDES PROINVEST	28 843 0100 7.125	1.500.0100	90		20.000				20.000	40.000
ENCARGOS DA DÍVIDA PÚBLICA - BNDES PROPAE	28 843 0100 7.126	1.500.0100	90		20.000				20.000	40.000
ENCARGOS DA DÍVIDA PÚBLICA - BB ESTRUTURANTE	28 843 0100 7.127	1.500.0100	90		20.000				20.000	40.000
ENCARGOS DA DÍVIDA PÚBLICA - REFIN. ART. 9º A LC 159 (RRF)	28 843 0100 7.128	1.500.0100	90		317.451.000				152.190.000	469.641.000
ENCARGOS DA DÍVIDA PÚBLICA - RODOVIDA FINISA	28 843 0100 7.131	1.500.0100	90		47.950.000				51.578.000	99.528.000
ENCARGOS DA DÍVIDA PÚBLICA - SANEAMENTO PARA TODOS	28 843 0100 7.132	1.500.0100	90		2.962.000				2.511.000	5.473.000
ENCARGOS DA DÍVIDA PÚBLICA - PGFN PARC. SIMP/ORDIN.	28 843 0100 7.133	1.500.0100	90						504.000	504.000
ENCARGOS DA DÍVIDA PÚBLICA - PGFN PARC. REFIS ART. 3º	28 843 0100 7.134	1.500.0100	90						542.000	542.000
ENCARGOS DA DÍVIDA PÚBLICA - RESSARCIMENTO CONTRATOS COM GARANTIA DA UNIÃO (ART. 9º LC 159/2017)	28 843 0100 7.141	1.500.0100	90		79.846.000				19.962.000	99.808.000
ENCARGOS DA DÍVIDA PÚBLICA - BB ESTRUTURANTE	28 844 0100 7.127	1.754.0111	90						10.000	10.000
ENCARGOS DA DÍVIDA PÚBLICA - REESTRUTURAÇÃO BIRD (DÍVIDA EXTERNA)	28 844 0100 7.129	1.500.0100	90		112.304.000				10.000	112.314.000
ENCARGOS DA DÍVIDA PÚBLICA - BID PROFISCO (DÍVIDA EXTERNA)	28 844 0100 7.130	1.500.0100	90		550.000				4.091.000	4.641.000
CONTRIBUIÇÕES AO PASEP	28 846 0100 7.102	1.500.0100	90			81.980.000				81.980.000
		1.704.0118	90			339.000				339.000

ADMINISTRAÇÃO DIRETA

(R\$ 1,00)

QUADRO DE DETALHAMENTO DA DESPESA POR GRUPO E FONTES

1700 - SECRETARIA DE ESTADO DA ECONOMIA

1702 - ENCARGOS FINANCEIROS DO ESTADO

ESPECIFICAÇÃO	AÇÃO	FONTE	MOD	PESSOAL E ENCARGOS SOCIAIS	JUROS E ENCARGOS DA DÍVIDA	OUTRAS DESPESAS CORRENTES	INVESTIMENTOS	INVERSÕES FINANCEIRAS	AMORTIZAÇÃO DA DÍVIDA	TOTAL
		1.750.0117	90			338.000				338.000
		1.761.0155	90			5.000.000				5.000.000
		1.761.0156	90			18.500.000				18.500.000
ENCARGOS DA DÍVIDA PÚBLICA - PASEP ESTADO	28 846 0100 7.135	1.500.0100	90			14.150.000				14.150.000
ENCARGOS DA DÍVIDA PÚBLICA - PASEP FUNDO DE PREVIDÊNCIA	28 846 0100 7.136	1.500.0100	90			880.000				880.000

TOTAL POR FONTE/GRUPO DE DESPESAS

RECURSOS DE TODAS AS FONTES

FONTE	TOTAL	GRUPO DE DESPESA						
		PESSOAL E ENCARGOS SOCIAIS	JUROS E ENCARGOS DA DÍVIDA	OUTRAS DESPESAS CORRENTES	INVESTIMENTOS	INVERSÕES FINANCEIRAS	AMORTIZAÇÃO DA DÍVIDA	RESERVA DE CONTINGÊNCIA
1.500.0100 RECURSOS NÃO VINCULADOS DE IMPOSTOS - RECEITAS ORDINÁRIAS	980.523.000		634.919.000	97.010.000			248.594.000	
1.704.0118 TRANSFERÊNCIA DA UNIÃO REFERENTE A ROYALTIES DO PETRÓLEO E GÁS NATURAL	339.000			339.000				
1.750.0117 RECURSOS DA CONTRIBUIÇÃO DE INTERVENÇÃO NO DOMÍNIO ECONÔMICO - CIDE	338.000			338.000				
1.754.0111 RECURSOS DE OPERAÇÕES DE CRÉDITO - EXTERNAS	10.000						10.000	
1.761.0155 RECURSOS VINCULADOS AO FUNDO DE COMBATE E ERRADICAÇÃO DA POBREZA - ADICIONAL DE 2% DO ICMS	5.000.000			5.000.000				
1.761.0156 RECURSOS VINCULADOS AO FUNDO DE COMBATE E ERRADICAÇÃO DA POBREZA - OUTROS RECURSOS DO PROTEGE	18.500.000			18.500.000				
TOTAL	1.004.710.000		634.919.000	121.187.000			248.604.000	

DESPESAS CORRENTES 756.106.000	DESPESAS DE CAPITAL 248.604.000	RECURSOS VINCULADOS 24.187.000	RECURSOS ORDINÁRIOS 980.523.000	RESERVA DE CONTINGÊNCIA
--	---	--	---	--------------------------------

ADMINISTRAÇÃO DIRETA

(R\$ 1,00)

QUADRO DE DETALHAMENTO DA DESPESA POR GRUPO E FONTES

1700 - SECRETARIA DE ESTADO DA ECONOMIA
1702 - ENCARGOS FINANCEIROS DO ESTADO

TOTAL DOS PROJETOS	TOTAL DAS ATIVIDADES	OPERAÇÕES ESPECIAIS	TOTAL GERAL
		1.004.710.000	1.004.710.000

ADMINISTRAÇÃO DIRETA

(R\$ 1,00)

QUADRO DE DETALHAMENTO DA DESPESA POR GRUPO E FONTES

1700 - SECRETARIA DE ESTADO DA ECONOMIA

1704 - ENCARGOS ESPECIAIS

ESPECIFICAÇÃO	AÇÃO	FUNTE	MOD	PESSOAL E ENCARGOS SOCIAIS	JUROS E ENCARGOS DA DÍVIDA	OUTRAS DESPESAS CORRENTES	INVESTIMENTOS	INVERSÕES FINANCEIRAS	AMORTIZAÇÃO DA DÍVIDA	TOTAL
PAGAMENTO DE PENSÕES ESPECIAIS	09 274 0200 7.250	1.500.0100	90	73.400.000		7.000.000				80.400.000
		1.500.0100	91			10.000				10.000
ENCARGOS ESPECIAIS GERAIS	28 846 0100 7.104	1.500.0100	90			97.010.000				97.010.000
		1.500.0100	91			29.200.000				29.200.000
		1.761.0155	90			600.000				600.000
		1.761.0156	90			3.000.000				3.000.000
		1.500.0100	90			7.960.000				7.960.000
ENCARGOS JUDICIÁRIOS	28 846 0100 7.105	1.500.0100	90			7.960.000				7.960.000
SUBVENÇÕES ECONÔMICAS PARA ECONOMIA	28 846 0100 7.112	1.500.0100	90			3.260.000				3.260.000
PAGAMENTO DE PRECATÓRIOS	28 846 0100 7.118	1.500.0100	90	10.000		537.990.000				538.000.000
PAGAMENTO DE REQUISIÇÕES DE PEQUENO VALOR - RPV	28 846 0100 7.119	1.500.0100	90	45.000.000		5.000.000				50.000.000

TOTAL POR FONTE/GRUPO DE DESPESAS

RECURSOS DE TODAS AS FONTES

FUNTE	TOTAL	GRUPO DE DESPESA						
		PESSOAL E ENCARGOS SOCIAIS	JUROS E ENCARGOS DA DÍVIDA	OUTRAS DESPESAS CORRENTES	INVESTIMENTOS	INVERSÕES FINANCEIRAS	AMORTIZAÇÃO DA DÍVIDA	RESERVA DE CONTINGÊNCIA
1.500.0100 RECURSOS NÃO VINCULADOS DE IMPOSTOS - RECEITAS ORDINÁRIAS	805.840.000	118.410.000		687.430.000				
1.761.0155 RECURSOS VINCULADOS AO FUNDO DE COMBATE E ERRADICAÇÃO DA POBREZA - ADICIONAL DE 2% DO ICMS	600.000			600.000				
1.761.0156 RECURSOS VINCULADOS AO FUNDO DE COMBATE E ERRADICAÇÃO DA POBREZA - OUTROS RECURSOS DO PROTEGE	3.000.000			3.000.000				
TOTAL	809.440.000	118.410.000		691.030.000				

ADMINISTRAÇÃO DIRETA

(R\$ 1,00)

QUADRO DE DETALHAMENTO DA DESPESA POR GRUPO E FONTES

1700 - SECRETARIA DE ESTADO DA ECONOMIA

1704 - ENCARGOS ESPECIAIS

DESPESAS CORRENTES 809.440.000	DESPESAS DE CAPITAL	RECURSOS VINCULADOS 3.600.000	RECURSOS ORDINÁRIOS 805.840.000	RESERVA DE CONTINGÊNCIA
TOTAL DOS PROJETOS	TOTAL DAS ATIVIDADES	OPERAÇÕES ESPECIAIS 809.440.000	TOTAL GERAL 809.440.000	

ADMINISTRAÇÃO DIRETA

(R\$ 1,00)

QUADRO DE DETALHAMENTO DA DESPESA POR GRUPO E FONTES

1700 - SECRETARIA DE ESTADO DA ECONOMIA
 1706 - RESERVA DE CONTINGÊNCIA

TOTAL POR FONTE/GRUPO DE DESPESAS

RECURSOS DE TODAS AS FONTES

FONTE	TOTAL	GRUPO DE DESPESA						
		PESSOAL E ENCARGOS SOCIAIS	JUROS E ENCARGOS DA DÍVIDA	OUTRAS DESPESAS CORRENTES	INVESTIMENTOS	INVERSÕES FINANCEIRAS	AMORTIZAÇÃO DA DÍVIDA	RESERVA DE CONTINGÊNCIA
1.755.0124 RECURSOS DE ALIENAÇÃO DE BENS/ATIVOS - ADMINISTRAÇÃO DIRETA	13.232.000							13.232.000
1.757.0123 RECURSOS DE DEPÓSITOS JUDICIAIS - LIDES DAS QUAIS O ENTE FAZ PARTE	70.000							70.000
1.759.0141 RECURSOS VINCULADOS A FUNDOS	16.000							16.000
1.760.0137 RECURSOS DE EMOLUMENTOS E TAXAS JUDICIAIS	112.000							112.000
1.799.0142 OUTRAS VINCULAÇÕES LEGAIS - AÇÕES E PROGRAMAS ESPECÍFICOS	10.349.000							10.349.000
1.799.0164 OUTRAS VINCULAÇÕES LEGAIS - CONTRIBUIÇÃO PRODUZIR	25.388.000							25.388.000
TOTAL	848.532.000							848.532.000

DESPESAS CORRENTES	DESPESAS DE CAPITAL	RECURSOS VINCULADOS 49.320.000	RECURSOS ORDINÁRIOS 799.212.000	RESERVA DE CONTINGÊNCIA 848.532.000
TOTAL DOS PROJETOS	TOTAL DAS ATIVIDADES	OPERAÇÕES ESPECIAIS 848.532.000	TOTAL GERAL 848.532.000	

ADMINISTRAÇÃO DIRETA

(R\$ 1,00)

QUADRO DE DETALHAMENTO DA DESPESA POR GRUPO E FONTES

1800 - SECRETARIA DE ESTADO DA ADMINISTRAÇÃO

1801 - GABINETE DO SECRETÁRIO DE ESTADO DA ADMINISTRAÇÃO

TOTAL POR FONTE/GRUPO DE DESPESAS

RECURSOS DE TODAS AS FONTES

FONTE	TOTAL	GRUPO DE DESPESA						
		PESSOAL E ENCARGOS SOCIAIS	JUROS E ENCARGOS DA DÍVIDA	OUTRAS DESPESAS CORRENTES	INVESTIMENTOS	INVERSÕES FINANCEIRAS	AMORTIZAÇÃO DA DÍVIDA	RESERVA DE CONTINGÊNCIA
1.500.0100 RECURSOS NÃO VINCULADOS DE IMPOSTOS - RECEITAS ORDINÁRIAS	260.066.000	201.297.000		57.455.000	1.314.000			
1.501.0129 OUTROS RECURSOS NÃO VINCULADOS - CONCESSÕES, PERMISSÕES E DELEGAÇÕES	520.000							520.000
1.799.0142 OUTRAS VINCULAÇÕES LEGAIS - AÇÕES E PROGRAMAS ESPECÍFICOS	7.053.000	1.655.000		3.081.000	2.317.000			
TOTAL	267.639.000	202.952.000		60.536.000	3.631.000			520.000

DESPESAS CORRENTES 263.488.000	DESPESAS DE CAPITAL 3.631.000	RECURSOS VINCULADOS 7.053.000	RECURSOS ORDINÁRIOS 260.586.000	RESERVA DE CONTINGÊNCIA 520.000
TOTAL DOS PROJETOS	TOTAL DAS ATIVIDADES 266.218.000	OPERAÇÕES ESPECIAIS 1.421.000	TOTAL GERAL 267.639.000	

ADMINISTRAÇÃO DIRETA

(R\$ 1,00)

QUADRO DE DETALHAMENTO DA DESPESA POR GRUPO E FONTES

1800 - SECRETARIA DE ESTADO DA ADMINISTRAÇÃO

1802 - ENCARGOS GERAIS DO ESTADO

ESPECIFICAÇÃO	AÇÃO	FONTE	MOD	PESSOAL E ENCARGOS SOCIAIS	JUROS E ENCARGOS DA DÍVIDA	OUTRAS DESPESAS CORRENTES	INVESTIMENTOS	INVERSÕES FINANCEIRAS	AMORTIZAÇÃO DA DÍVIDA	TOTAL
SUBVENÇÕES ECONÔMICAS ÀS EMPRESAS EM LIQUIDAÇÃO	04 122 0100 7.106	1.500.0100	90			2.400.000		20.000.000		22.400.000
DESPESAS COM PESSOAL DOS EMPREGADOS DAS EMPRESAS EM LIQUIDAÇÃO - METAGO	04 122 0100 7.114	1.500.0100	90	33.000		10.000				43.000
DESPESAS COM PESSOAL DOS EMPREGADOS DAS EMPRESAS EM LIQUIDAÇÃO - PRODAGO	04 122 0100 7.117	1.500.0100	90	2.878.000		61.000				2.939.000
PROJETOS SOCIAIS A CARGO DE ORGANIZAÇÕES SOCIAIS	08 244 1040 2.188	1.500.0100	50			50.388.000	8.677.000			59.065.000
		1.500.0100	90			2.735.000				2.735.000
		1.761.0156	50			40.900.000	1.737.000			42.637.000
		1.799.0164	50			3.062.000	883.000			3.945.000
RESTAURANTE DO BEM	08 306 1040 2.187	1.761.0156	50			46.599.000	763.000			47.362.000
UNIVERSITÁRIO DO BEM	12 364 1008 2.186	1.761.0155	50			115.000.000				115.000.000

TOTAL POR FONTE/GRUPO DE DESPESAS

RECURSOS DE TODAS AS FONTES

FONTE	TOTAL	GRUPO DE DESPESA						
		PESSOAL E ENCARGOS SOCIAIS	JUROS E ENCARGOS DA DÍVIDA	OUTRAS DESPESAS CORRENTES	INVESTIMENTOS	INVERSÕES FINANCEIRAS	AMORTIZAÇÃO DA DÍVIDA	RESERVA DE CONTINGÊNCIA
1.500.0100 RECURSOS NÃO VINCULADOS DE IMPOSTOS - RECEITAS ORDINÁRIAS	87.182.000	2.911.000		55.594.000	8.677.000	20.000.000		
1.761.0155 RECURSOS VINCULADOS AO FUNDO DE COMBATE E ERRADICAÇÃO DA POBREZA - ADICIONAL DE 2% DO ICMS	115.000.000			115.000.000				
1.761.0156 RECURSOS VINCULADOS AO FUNDO DE COMBATE E ERRADICAÇÃO DA POBREZA - OUTROS RECURSOS DO PROTEGE	89.999.000			87.499.000	2.500.000			
1.799.0164 OUTRAS VINCULAÇÕES LEGAIS - CONTRIBUIÇÃO PRODUIZIR	3.945.000			3.062.000	883.000			
TOTAL	296.126.000	2.911.000		261.155.000	12.060.000	20.000.000		

ADMINISTRAÇÃO DIRETA

(R\$ 1,00)

QUADRO DE DETALHAMENTO DA DESPESA POR GRUPO E FONTES

1800 - SECRETARIA DE ESTADO DA ADMINISTRAÇÃO
 1802 - ENCARGOS GERAIS DO ESTADO

TOTAL POR FONTE/GRUPO DE DESPESAS

RECURSOS DE TODAS AS FONTES

FONTE	TOTAL	GRUPO DE DESPESA						
		PESSOAL E ENCARGOS SOCIAIS	JUROS E ENCARGOS DA DÍVIDA	OUTRAS DESPESAS CORRENTES	INVESTIMENTOS	INVERSÕES FINANCEIRAS	AMORTIZAÇÃO DA DÍVIDA	RESERVA DE CONTINGÊNCIA
DESPESAS CORRENTES	264.066.000							
DESPESAS DE CAPITAL	32.060.000							
TOTAL DOS PROJETOS								
TOTAL DAS ATIVIDADES	270.744.000							
		RECURSOS VINCULADOS	208.944.000	RECURSOS ORDINÁRIOS	87.182.000	RESERVA DE CONTINGÊNCIA		
		OPERAÇÕES ESPECIAIS	25.382.000	TOTAL GERAL	296.126.000			

ADMINISTRAÇÃO DIRETA

(R\$ 1,00)

QUADRO DE DETALHAMENTO DA DESPESA POR GRUPO E FONTES

1900 - SECRETARIA DO GOVERNO

1901 - GABINETE DO SECRETÁRIO DO GOVERNO

ESPECIFICAÇÃO	AÇÃO	FONTE	MOD	PESSOAL E ENCARGOS SOCIAIS	JUROS E ENCARGOS DA DÍVIDA	OUTRAS DESPESAS CORRENTES	INVESTIMENTOS	INVERSÕES FINANCEIRAS	AMORTIZAÇÃO DA DÍVIDA	TOTAL
CELEBRAÇÃO DE CONVÊNIOS COM MUNICÍPIOS	04 122 1033 2.118	1.500.0100	40			10.000	10.000			20.000
		1.500.0100	50			10.000	10.000			20.000
PROJETOS E ATIVIDADES DECORRENTES DE EMENDAS PARLAMENTARES IMPOSITIVAS - LOA 2023	04 122 1033 3.142	1.500.0100	90			13.494.000	102.624.000			116.118.000
FOLHA DE PAGAMENTO DE SERVIDORES PÚBLICOS	04 122 4100 4.144	1.500.0100	90	14.422.000		20.000				14.442.000
		1.500.0100	91	1.021.000						1.021.000
FOLHA DE PAGAMENTO DE SERVIDORES PÚBLICOS - BENEFÍCIOS, AUXÍLIOS E DESPESAS DE CARÁTER INDENIZATÓRIO GESTÃO E MANUTENÇÃO DAS ATIVIDADES	04 122 4100 4.145	1.500.0100	90			328.000				328.000
		1.500.0100	90							
PAGAMENTO DE REQUISIÇÕES DE PEQUENO VALOR - RPV	28 846 0100 7.119	1.500.0100	90			549.000	80.000			629.000
		1.500.0100	90	100.000		10.000				110.000

TOTAL POR FONTE/GRUPO DE DESPESAS

RECURSOS DE TODAS AS FONTES

FONTE	TOTAL	GRUPO DE DESPESA						
		PESSOAL E ENCARGOS SOCIAIS	JUROS E ENCARGOS DA DÍVIDA	OUTRAS DESPESAS CORRENTES	INVESTIMENTOS	INVERSÕES FINANCEIRAS	AMORTIZAÇÃO DA DÍVIDA	RESERVA DE CONTINGÊNCIA
1.500.0100 RECURSOS NÃO VINCULADOS DE IMPOSTOS - RECEITAS ORDINÁRIAS	132.688.000	15.543.000		14.421.000	102.724.000			
TOTAL	132.688.000	15.543.000		14.421.000	102.724.000			

DESPESAS CORRENTES 29.964.000	DESPESAS DE CAPITAL 102.724.000	RECURSOS VINCULADOS	RECURSOS ORDINÁRIOS 132.688.000	RESERVA DE CONTINGÊNCIA
TOTAL DOS PROJETOS 116.118.000	TOTAL DAS ATIVIDADES 16.460.000	OPERAÇÕES ESPECIAIS 110.000	TOTAL GERAL 132.688.000	

ADMINISTRAÇÃO DIRETA

(R\$ 1,00)

QUADRO DE DETALHAMENTO DA DESPESA POR GRUPO E FONTES

2100 - SECRETARIA DE ESTADO DE MEIO AMBIENTE E DESENVOLVIMENTO SUSTENTÁVEL

2101 - GABINETE DO SECRETÁRIO DE ESTADO DE MEIO AMBIENTE E DESENVOLVIMENTO SUSTENTÁVEL

ESPECIFICAÇÃO	AÇÃO	FONTE	MOD	PESSOAL E ENCARGOS SOCIAIS	JUROS E ENCARGOS DA DÍVIDA	OUTRAS DESPESAS CORRENTES	INVESTIMENTOS	INVERSÕES FINANCEIRAS	AMORTIZAÇÃO DA DÍVIDA	TOTAL
PAGAMENTO DE REQUISIÇÕES DE PEQUENO VALOR - RPV	28 846 0100 7.119	1.500.0100	90	400.000		20.000				420.000

TOTAL POR FONTE/GRUPO DE DESPESAS

RECURSOS DE TODAS AS FONTES

FONTE	TOTAL	GRUPO DE DESPESA						
		PESSOAL E ENCARGOS SOCIAIS	JUROS E ENCARGOS DA DÍVIDA	OUTRAS DESPESAS CORRENTES	INVESTIMENTOS	INVERSÕES FINANCEIRAS	AMORTIZAÇÃO DA DÍVIDA	RESERVA DE CONTINGÊNCIA
1.500.0100 RECURSOS NÃO VINCULADOS DE IMPOSTOS - RECEITAS ORDINÁRIAS	70.709.000	68.399.000		2.300.000	10.000			
1.700.0280 OUTRAS TRANSFERÊNCIAS DE CONVÊNIOS OU INSTRUMENTOS CONGÊNERES DA UNIÃO - ADMINISTRAÇÃO DIRETA	1.224.000			1.214.000	10.000			
TOTAL	71.933.000	68.399.000		3.514.000	20.000			

DESPESAS CORRENTES 71.913.000	DESPESAS DE CAPITAL 20.000	RECURSOS VINCULADOS 1.224.000	RECURSOS ORDINÁRIOS 70.709.000	RESERVA DE CONTINGÊNCIA
TOTAL DOS PROJETOS	TOTAL DAS ATIVIDADES 71.513.000	OPERAÇÕES ESPECIAIS 420.000	TOTAL GERAL 71.933.000	

ADMINISTRAÇÃO DIRETA

(R\$ 1,00)

QUADRO DE DETALHAMENTO DA DESPESA POR GRUPO E FONTES

2400 - SECRETARIA DE ESTADO DA EDUCAÇÃO

2401 - GABINETE DO SECRETÁRIO DE ESTADO DA EDUCAÇÃO

ESPECIFICAÇÃO	AÇÃO	FUNTE	MOD	PESSOAL E ENCARGOS SOCIAIS	JUROS E ENCARGOS DA DIVIDA	OUTRAS DESPESAS CORRENTES	INVESTIMENTOS	INVERSÕES FINANCEIRAS	AMORTIZAÇÃO DA DIVIDA	TOTAL
AMPLIAÇÃO, REFORMA E ADEQUAÇÃO DE PRÉDIO PÚBLICO	12 122 1008 2.282	1.500.0100	50			1.000.000	1.000.000			2.000.000
		1.500.0100	90			2.000.000	3.000.000			5.000.000
CONSTRUÇÃO DE PRÉDIO PÚBLICO	12 122 1008 3.131	1.500.0100	90			200.000	1.000.000			1.200.000
PROJETOS E ATIVIDADES NA ÁREA DA EDUCAÇÃO, DECORRENTES DE EMENDAS PARLAMENTARES IMPOSITIVAS - LOA 2023	12 122 1008 3.139	1.500.0100	90			40.868.000	59.201.000			100.069.000
FOLHA DE PAGAMENTO DE SERVIDORES PÚBLICOS	12 122 4100 4.144	1.500.0100	90	238.500.000		13.851.000				252.351.000
		1.500.0100	91	26.900.000						26.900.000
		1.540.0108	90	31.000.000						31.000.000
		1.540.0108	91	8.690.000						8.690.000
FOLHA DE PAGAMENTO DE SERVIDORES PÚBLICOS - BENEFÍCIOS, AUXÍLIOS E DESPESAS DE CARÁTER INDENIZATÓRIO	12 122 4100 4.145	1.500.0100	90			54.339.000			54.339.000	
PAGAMENTO DE INDENIZAÇÃO PELO SERVIÇO EXTRAORDINÁRIO - AC4	12 122 4100 4.146	1.500.0100	90	500.000					500.000	
GESTÃO E MANUTENÇÃO DAS ATIVIDADES	12 122 4200 4.243	1.500.0100	90			60.000.000	4.000.000	200.000		64.200.000
		1.540.0108	90			20.000	20.000			40.000
GESTÃO DA TECNOLOGIA DA INFORMAÇÃO E COMUNICAÇÃO	12 126 1008 2.020	1.500.0100	50			5.000.000	3.000.000			8.000.000
		1.500.0100	90			17.805.000	35.425.000			53.230.000
		1.540.0108	90			75.277.000	120.000.000			195.277.000
		1.550.0116	90			3.000.000	1.000.000			4.000.000
		1.570.0260	90			10.000	91.000			101.000
APRIMORAMENTO E VALORIZAÇÃO DOS PROFISSIONAIS DA EDUCAÇÃO	12 128 1008 2.011	1.500.0100	90			2.990.000	10.000			3.000.000
		1.540.0108	90			2.990.000	10.000			3.000.000
		1.550.0116	90			3.000.000	500.000			3.500.000
		1.570.0260	90			800.000	10.000			810.000
PROMOÇÃO DA DIGNIDADE MENSTRUAL DA MULHER - SEDUC	12 244 1040 2.249	1.761.0156	90			3.078.000			3.078.000	
SAÚDE E BEM ESTAR DO SERVIDOR	12 301 1008 2.026	1.500.0100	90			2.000.000	400.000		2.400.000	
FORNECIMENTO DE ALIMENTAÇÃO	12 306 1008 2.019	1.550.0116	90			100.000	3.500.000		3.600.000	

ADMINISTRAÇÃO DIRETA

(R\$ 1,00)

QUADRO DE DETALHAMENTO DA DESPESA POR GRUPO E FONTES

2400 - SECRETARIA DE ESTADO DA EDUCAÇÃO

2401 - GABINETE DO SECRETÁRIO DE ESTADO DA EDUCAÇÃO

ESPECIFICAÇÃO	AÇÃO	FONTE	MOD	PESSOAL E ENCARGOS SOCIAIS	JUROS E ENCARGOS DA DÍVIDA	OUTRAS DESPESAS CORRENTES	INVESTIMENTOS	INVERSÕES FINANCEIRAS	AMORTIZAÇÃO DA DÍVIDA	TOTAL
ESCOLAR		1.552.0109	40			500.000				500.000
		1.552.0109	50			41.499.000				41.499.000
		1.570.0260	90				226.000			226.000
		1.761.0156	50			134.400.000				134.400.000
ALFAMAIS GOIÁS - ENSINO FUNDAMENTAL I	12 361 1008 2.246	1.500.0100	40			8.000.000	1.000.000			9.000.000
		1.500.0100	90			8.000.000	1.000.000			9.000.000
FORNECIMENTO DE MATERIAL ESCOLAR PARA ALUNOS DO ENSINO FUNDAMENTAL	12 361 1008 2.289	1.500.0100	90			19.000.000				19.000.000
		1.570.0260	90			590.000				590.000
FORNECIMENTO DE UNIFORME ESCOLAR PARA ALUNOS DO ENSINO FUNDAMENTAL	12 361 1008 2.294	1.761.0156	90			38.373.000				38.373.000
MANUTENÇÃO E DESENVOLVIMENTO DO ENSINO FUNDAMENTAL	12 361 1008 2.299	1.500.0100	90			10.000	10.000			20.000
		1.540.0108	40			10.000	10.000			20.000
		1.540.0108	90			10.000	10.000			20.000
		1.550.0116	90			100.000	50.000			150.000
		1.570.0260	90			10.000	10.000			20.000
BOLSA ESTUDO	12 362 1008 2.251	1.500.0100	90			161.710.000				161.710.000
		1.761.0155	90			62.290.000				62.290.000
FORNECIMENTO DE MATERIAL ESCOLAR PARA ALUNOS DO ENSINO MÉDIO	12 362 1008 2.290	1.500.0100	90			16.519.000				16.519.000
		1.570.0260	90			10.000				10.000
FORNECIMENTO DE UNIFORME ESCOLAR PARA ALUNOS DO ENSINO MÉDIO	12 362 1008 2.295	1.761.0156	90			122.999.000				122.999.000
MANUTENÇÃO E DESENVOLVIMENTO DO ENSINO MÉDIO	12 362 1008 2.300	1.500.0100	90			10.000	10.000			20.000
		1.500.0100	91			10.000	1.000.000			1.010.000
		1.540.0108	90			10.000	10.000			20.000
		1.550.0116	90			100.000	50.000			150.000
		1.570.0260	90			10.000	10.000			20.000
FORNECIMENTO DE MATERIAL ESCOLAR PARA ALUNOS DO ENSINO PROFISSIONAL	12 363 1008 2.291	1.500.0100	90			232.000				232.000
		1.570.0260	90			10.000				10.000

ADMINISTRAÇÃO DIRETA

(R\$ 1,00)

QUADRO DE DETALHAMENTO DA DESPESA POR GRUPO E FONTES

2400 - SECRETARIA DE ESTADO DA EDUCAÇÃO

2401 - GABINETE DO SECRETÁRIO DE ESTADO DA EDUCAÇÃO

ESPECIFICAÇÃO	AÇÃO	FUNTE	MOD	PESSOAL E ENCARGOS SOCIAIS	JUROS E ENCARGOS DA DIVIDA	OUTRAS DESPESAS CORRENTES	INVESTIMENTOS	INVERSÕES FINANCEIRAS	AMORTIZAÇÃO DA DIVIDA	TOTAL
FORNECIMENTO DE UNIFORME ESCOLAR PARA ALUNOS DO ENSINO PROFISSIONAL	12 363 1008 2.296	1.761.0156	90			1.740.000				1.740.000
MANUTENÇÃO E DESENVOLVIMENTO DO ENSINO PROFISSIONAL	12 363 1008 2.301	1.500.0100	90			3.000.000	3.000.000			6.000.000
		1.540.0108	90			10.000	10.000			20.000
		1.550.0116	90			1.000.000	4.527.000			5.527.000
		1.569.0115	90			113.000				113.000
		1.570.0260	90			10.000	10.000			20.000
GOIÁS PARCEIRO DA EDUCAÇÃO INFANTIL	12 365 1008 2.021	1.500.0100	90			10.000	10.000			20.000
		1.540.0108	90			10.000	10.000			20.000
		1.550.0116	90			10.000	10.000			20.000
		1.570.0260	90			10.000	10.000			20.000
		1.799.0164	41			792.000	792.000			1.584.000
		1.799.0164	90			792.000	792.000			1.584.000
ALFAMAIS GOIÁS - EDUCAÇÃO INFANTIL	12 365 1008 2.219	1.500.0100	40			1.500.000	1.500.000			3.000.000
		1.500.0100	90			1.500.000	2.500.000			4.000.000
PROJETO ALFABETIZAÇÃO - GOIÁS SOCIAL	12 366 1008 2.218	1.500.0100	90			2.000.000				2.000.000
FORNECIMENTO DE MATERIAL ESCOLAR PARA ALUNOS DA EDUCAÇÃO DE JOVENS E ADULTOS	12 366 1008 2.287	1.500.0100	90			1.939.000				1.939.000
		1.570.0260	90			10.000				10.000
FORNECIMENTO DE UNIFORME ESCOLAR PARA ALUNOS DA EDUCAÇÃO DE JOVENS E ADULTOS	12 366 1008 2.292	1.761.0156	90			14.557.000				14.557.000
MANUTENÇÃO E DESENVOLVIMENTO DA EDUCAÇÃO DE JOVENS E ADULTOS	12 366 1008 2.297	1.500.0100	90			10.000	10.000			20.000
		1.540.0108	90			10.000	10.000			20.000
		1.550.0116	90			100.000	50.000			150.000
		1.570.0260	90			10.000	10.000			20.000
FORNECIMENTO DE MATERIAL ESCOLAR PARA ALUNOS DA EDUCAÇÃO ESPECIAL	12 367 1008 2.288	1.500.0100	90			310.000				310.000
		1.570.0260	90			10.000				10.000
FORNECIMENTO DE UNIFORME ESCOLAR PARA ALUNOS DA EDUCAÇÃO ESPECIAL	12 367 1008 2.293	1.761.0156	90			2.330.000				2.330.000

ADMINISTRAÇÃO DIRETA

(R\$ 1,00)

QUADRO DE DETALHAMENTO DA DESPESA POR GRUPO E FONTES

2400 - SECRETARIA DE ESTADO DA EDUCAÇÃO

2401 - GABINETE DO SECRETÁRIO DE ESTADO DA EDUCAÇÃO

ESPECIFICAÇÃO	AÇÃO	FUNTE	MOD	PESSOAL E ENCARGOS SOCIAIS	JUROS E ENCARGOS DA DIVIDA	OUTRAS DESPESAS CORRENTES	INVESTIMENTOS	INVERSÕES FINANCEIRAS	AMORTIZAÇÃO DA DIVIDA	TOTAL
MANUTENÇÃO E DESENVOLVIMENTO DA EDUCAÇÃO ESPECIAL	12 367 1008 2.298	1.500.0100	90			100.000	300.000			400.000
		1.540.0108	90			10.000	10.000			20.000
		1.550.0116	90			600.000	3.900.000			4.500.000
		1.570.0260	90			1.971.000	30.000			2.001.000
ATENDIMENTO DOS ALUNOS EM SITUAÇÃO DE VULNERABILIDADE SOCIAL OU PRIVADOS DE LIBERDADE	12 368 1008 2.012	1.500.0100	90			100.000	10.000			110.000
		1.540.0108	90			10.000	10.000			20.000
		1.550.0116	90			500.000	2.000.000			2.500.000
		1.569.0115	90			10.000				10.000
		1.570.0260	90			463.000	30.000			493.000
MODERNIZAÇÃO DAS UNIDADES JURISDICIONADAS DA EDUCAÇÃO	12 368 1008 2.022	1.500.0100	50			1.000.000	1.000.000			2.000.000
		1.500.0100	90			5.000.000	15.000.000			20.000.000
		1.540.0108	90			10.000	10.000			20.000
		1.550.0116	90			3.000.000	26.000.000			29.000.000
		1.570.0260	90			10.000	1.278.000			1.288.000
PREVENÇÃO DA VIOLÊNCIA NO AMBIENTE ESCOLAR	12 368 1008 2.023	1.500.0100	90			50.000	800.000			850.000
		1.540.0108	90			10.000	10.000			20.000
		1.550.0116	90			50.000	1.000.000			1.050.000
		1.570.0260	90			10.000				10.000
PROESCOLA - REPASSE DE RECURSOS FINANCEIROS ÀS UNIDADES JURISDICIONADAS	12 368 1008 2.024	1.500.0100	50			3.050.000	1.570.000			4.620.000
		1.540.0108	50			10.000	10.000			20.000
		1.550.0116	50			27.930.000	9.990.000			37.920.000
REALIZAÇÃO DE ATIVIDADES ESPORTIVAS E JOGOS ESTUDANTIS	12 368 1008 2.025	1.500.0100	50			200.000	100.000			300.000
		1.500.0100	90			500.000	1.000.000			1.500.000
		1.540.0108	90			1.000.000	2.000.000			3.000.000
		1.550.0116	90			5.000.000	1.000.000			6.000.000
		1.570.0260	90			152.000	10.000			162.000
TRANSPORTE ESCOLAR	12 368 1008 2.027	1.500.0100	42			203.000.000				203.000.000
		1.500.0100	90			27.000.000				27.000.000

ADMINISTRAÇÃO DIRETA

(R\$ 1,00)

QUADRO DE DETALHAMENTO DA DESPESA POR GRUPO E FONTES

2400 - SECRETARIA DE ESTADO DA EDUCAÇÃO

2401 - GABINETE DO SECRETÁRIO DE ESTADO DA EDUCAÇÃO

ESPECIFICAÇÃO	AÇÃO	FUNTE	MOD	PESSOAL E ENCARGOS SOCIAIS	JUROS E ENCARGOS DA DIVIDA	OUTRAS DESPESAS CORRENTES	INVESTIMENTOS	INVERSÕES FINANCEIRAS	AMORTIZAÇÃO DA DIVIDA	TOTAL
AMPLIAÇÃO, REFORMA E ADEQUAÇÃO DE UNIDADES ESCOLARES	12 368 1008 2.283	1.540.0108	90			10.000	10.000			20.000
		1.550.0116	90			400.000	10.000			410.000
		1.570.0260	90				5.000.000			5.000.000
		1.500.0100	90			12.000.000	8.000.000			20.000.000
		1.540.0108	50			10.000	10.000			20.000
		1.540.0108	90			10.000	10.000			20.000
		1.550.0116	50			3.000.000	1.000.000			4.000.000
APOIO ADMINISTRATIVO AO DESENVOLVIMENTO DAS ATIVIDADES DE ENSINO	12 368 1008 2.284	1.550.0116	90			20.000.000	20.000.000			40.000.000
		1.570.0260	90			504.000	10.000			514.000
		1.500.0100	90			24.000.000	1.000.000			25.000.000
		1.540.0108	90			10.000	10.000			20.000
APOIO TÉCNICO E PEDAGÓGICO AO DESENVOLVIMENTO DAS ATIVIDADES DO ENSINO	12 368 1008 2.285	1.550.0116	90			10.000	10.000			20.000
		1.500.0100	90			3.000.000	2.000.000			5.000.000
		1.540.0108	90			5.010.000	4.010.000			9.020.000
		1.550.0116	90			3.000.000	4.000.000			7.000.000
		1.570.0260	90			10.000	30.000			40.000
SISTEMA DE AVALIAÇÃO EDUCACIONAL	12 368 1008 3.011	1.575.0262	90			12.000				12.000
		1.500.0100	90			3.000.000	10.000			3.010.000
		1.540.0108	90			10.000				10.000
CONSTRUÇÃO DE UNIDADES ESCOLARES	12 368 1008 3.132	1.550.0116	90			4.000.000	10.000			4.010.000
		1.570.0260	90			10.000	10.000			20.000
		1.500.0100	90			200.000	8.000.000			8.200.000
		1.540.0108	90			10.000	10.000			20.000
FOLHA DE PAGAMENTO DE PROFISSIONAIS DA EDUCAÇÃO	12 368 4100 4.147	1.550.0116	90			3.000.000	1.000.000			4.000.000
		1.570.0260	90			10.000	4.000.000			4.010.000
		1.500.0100	90	33.458.000		900.000				34.358.000
		1.500.0100	91	4.944.000						4.944.000
		1.540.0108	90	2.478.925.000						2.478.925.000

ADMINISTRAÇÃO DIRETA

(R\$ 1,00)

QUADRO DE DETALHAMENTO DA DESPESA POR GRUPO E FONTES

2400 - SECRETARIA DE ESTADO DA EDUCAÇÃO

2401 - GABINETE DO SECRETÁRIO DE ESTADO DA EDUCAÇÃO

ESPECIFICAÇÃO	AÇÃO	FUNTE	MOD	PESSOAL E ENCARGOS SOCIAIS	JUROS E ENCARGOS DA DÍVIDA	OUTRAS DESPESAS CORRENTES	INVESTIMENTOS	INVERSÕES FINANCEIRAS	AMORTIZAÇÃO DA DÍVIDA	TOTAL
FOLHA DE PAGAMENTO DE PROFISSIONAIS DA EDUCAÇÃO - BENEFÍCIOS, AUXÍLIOS E DESPESAS DE CARÁTER INDENIZATÓRIO	12 368 4100 4.148	1.540.0108	91	362.695.000						362.695.000
		1.500.0100	90			320.263.000				320.263.000
		1.540.0108	90			154.444.000				154.444.000
PAGAMENTO DE REQUISIÇÕES DE PEQUENO VALOR - RPV	28 846 0100 7.119	1.500.0100	90	100.000		100.000				200.000

TOTAL POR FONTE/GRUPO DE DESPESAS

RECURSOS DE TODAS AS FONTES

FUNTE	TOTAL	GRUPO DE DESPESA						
		PESSOAL E ENCARGOS SOCIAIS	JUROS E ENCARGOS DA DÍVIDA	OUTRAS DESPESAS CORRENTES	INVESTIMENTOS	INVERSÕES FINANCEIRAS	AMORTIZAÇÃO DA DÍVIDA	RESERVA DE CONTINGÊNCIA
1.500.0100 RECURSOS NÃO VINCULADOS DE IMPOSTOS - RECEITAS ORDINÁRIAS	1.487.744.000	304.402.000		1.027.276.000	155.866.000	200.000		
1.540.0108 TRANSFERÊNCIAS DO FUNDEB - IMPOSTOS E TRANSFERÊNCIAS DE IMPOSTOS	3.246.421.000	2.881.310.000		238.911.000	126.200.000			
1.550.0116 TRANSFERÊNCIA DO SALÁRIO-EDUCAÇÃO - COTA ESTADUAL	157.507.000			77.900.000	79.607.000			
1.552.0109 TRANSFERÊNCIAS DE RECURSOS DO FNDE REFERENTES AO PROGRAMA NACIONAL DE ALIMENTAÇÃO ESCOLAR (PNAE)	41.999.000			41.999.000				
1.569.0115 OUTRAS TRANSFERÊNCIAS DE RECURSOS DO FNDE	123.000			123.000				
1.570.0260 TRANSFERÊNCIAS DO GOVERNO FEDERAL REFERENTES A CONVÊNIOS E INSTRUMENTOS CONGÊNERES VINCULADOS À EDUCAÇÃO	15.405.000			4.630.000	10.775.000			
1.575.0262 OUTRAS TRANSFERÊNCIAS DE CONVÊNIOS E INSTRUMENTOS CONGÊNERES VINCULADOS À EDUCAÇÃO	12.000			12.000				
1.761.0155 RECURSOS VINCULADOS AO FUNDO DE COMBATE E ERRADICAÇÃO DA POBREZA - ADICIONAL DE 2% DO ICMS	62.290.000			62.290.000				
1.761.0156 RECURSOS VINCULADOS AO FUNDO DE COMBATE E ERRADICAÇÃO DA POBREZA - OUTROS RECURSOS DO PROTEGE	317.477.000			317.477.000				

ADMINISTRAÇÃO DIRETA

(R\$ 1,00)

QUADRO DE DETALHAMENTO DA DESPESA POR GRUPO E FONTES

2400 - SECRETARIA DE ESTADO DA EDUCAÇÃO
 2401 - GABINETE DO SECRETÁRIO DE ESTADO DA EDUCAÇÃO

TOTAL POR FONTE/GRUPO DE DESPESAS

RECURSOS DE TODAS AS FONTES

FONTE	TOTAL	GRUPO DE DESPESA						
		PESSOAL E ENCARGOS SOCIAIS	JUROS E ENCARGOS DA DÍVIDA	OUTRAS DESPESAS CORRENTES	INVESTIMENTOS	INVERSÕES FINANCEIRAS	AMORTIZAÇÃO DA DÍVIDA	RESERVA DE CONTINGÊNCIA
1.799.0164 OUTRAS VINCULAÇÕES LEGAIS - CONTRIBUIÇÃO PRODUZIR	3.168.000			1.584.000	1.584.000			
TOTAL	5.332.146.000	3.185.712.000		1.772.202.000	374.032.000	200.000		

DESPESAS CORRENTES 4.957.914.000	DESPESAS DE CAPITAL 374.232.000	RECURSOS VINCULADOS 3.844.402.000	RECURSOS ORDINÁRIOS 1.487.744.000	RESERVA DE CONTINGÊNCIA
TOTAL DOS PROJETOS 124.549.000	TOTAL DAS ATIVIDADES 5.207.397.000	OPERAÇÕES ESPECIAIS 200.000	TOTAL GERAL 5.332.146.000	

ADMINISTRAÇÃO DIRETA

(R\$ 1,00)

QUADRO DE DETALHAMENTO DA DESPESA POR GRUPO E FONTES

2500 - SECRETARIA DE ESTADO DE CULTURA

2501 - GABINETE DO SECRETÁRIO DE ESTADO DE CULTURA

ESPECIFICAÇÃO	AÇÃO	FONTE	MOD	PESSOAL E ENCARGOS SOCIAIS	JUROS E ENCARGOS DA DÍVIDA	OUTRAS DESPESAS CORRENTES	INVESTIMENTOS	INVERSÕES FINANCEIRAS	AMORTIZAÇÃO DA DÍVIDA	TOTAL
FOLHA DE PAGAMENTO DE SERVIDORES PÚBLICOS	13 122 4100 4.144	1.500.0100	90	18.681.000		50.000				18.731.000
		1.500.0100	91	1.955.000						1.955.000
FOLHA DE PAGAMENTO DE SERVIDORES PÚBLICOS - BENEFÍCIOS, AUXÍLIOS E DESPESAS DE CARÁTER INDENIZATÓRIO GESTÃO E MANUTENÇÃO DAS ATIVIDADES	13 122 4100 4.145	1.500.0100	90			1.184.000				1.184.000
		13 122 4200 4.243	1.500.0100	90			8.065.000			8.065.000
FOMENTO E INCENTIVO À CULTURA GOIANA	13 392 1026 2.098	1.700.0280	90			65.000				65.000
		1.749.0241	90			3.863.000				3.863.000
PROMOÇÃO E APOIO A FESTAS E EVENTOS ARTÍSTICOS E CULTURAIS EM GOIÁS	13 392 1026 2.101	1.700.0280	90			60.000				60.000
PAGAMENTO DE REQUISIÇÕES DE PEQUENO VALOR - RPV	28 846 0100 7.119	1.500.0100	90	100.000		10.000				110.000

TOTAL POR FONTE/GRUPO DE DESPESAS

RECURSOS DE TODAS AS FONTES

FONTE	TOTAL	GRUPO DE DESPESA						
		PESSOAL E ENCARGOS SOCIAIS	JUROS E ENCARGOS DA DÍVIDA	OUTRAS DESPESAS CORRENTES	INVESTIMENTOS	INVERSÕES FINANCEIRAS	AMORTIZAÇÃO DA DÍVIDA	RESERVA DE CONTINGÊNCIA
1.500.0100 RECURSOS NÃO VINCULADOS DE IMPOSTOS - RECEITAS ORDINÁRIAS	30.045.000	20.736.000		9.309.000				
1.700.0280 OUTRAS TRANSFERÊNCIAS DE CONVÊNIOS OU INSTRUMENTOS CONGÊNERES DA UNIÃO - ADMINISTRAÇÃO DIRETA	125.000			125.000				
1.749.0241 OUTRAS VINCULAÇÕES DE TRANSFERÊNCIAS - LEI ALDIR BLANC	3.863.000			3.863.000				
TOTAL	34.033.000	20.736.000		13.297.000				

DESPESAS CORRENTES	DESPESAS DE CAPITAL	RECURSOS VINCULADOS	RECURSOS ORDINÁRIOS	RESERVA DE CONTINGÊNCIA
--------------------	---------------------	---------------------	---------------------	-------------------------

ADMINISTRAÇÃO DIRETA

(R\$ 1,00)

QUADRO DE DETALHAMENTO DA DESPESA POR GRUPO E FONTES

2500 - SECRETARIA DE ESTADO DE CULTURA

2501 - GABINETE DO SECRETÁRIO DE ESTADO DE CULTURA

34.033.000		3.988.000	30.045.000	
TOTAL DOS PROJETOS	TOTAL DAS ATIVIDADES	OPERAÇÕES ESPECIAIS	TOTAL GERAL	
	33.923.000	110.000	34.033.000	

ADMINISTRAÇÃO DIRETA

(R\$ 1,00)

QUADRO DE DETALHAMENTO DA DESPESA POR GRUPO E FONTES

2600 - SECRETARIA DE ESTADO DE ESPORTE E LAZER

2601 - GABINETE DO SECRETÁRIO DE ESTADO DE ESPORTE E LAZER

ESPECIFICAÇÃO	AÇÃO	FONTE	MOD	PESSOAL E ENCARGOS SOCIAIS	JUROS E ENCARGOS DA DÍVIDA	OUTRAS DESPESAS CORRENTES	INVESTIMENTOS	INVERSÕES FINANCEIRAS	AMORTIZAÇÃO DA DÍVIDA	TOTAL
---------------	------	-------	-----	----------------------------	----------------------------	---------------------------	---------------	-----------------------	-----------------------	-------

TOTAL POR FONTE/GRUPO DE DESPESAS

RECURSOS DE TODAS AS FONTES

FONTE	TOTAL	GRUPO DE DESPESA						
		PESSOAL E ENCARGOS SOCIAIS	JUROS E ENCARGOS DA DÍVIDA	OUTRAS DESPESAS CORRENTES	INVESTIMENTOS	INVERSÕES FINANCEIRAS	AMORTIZAÇÃO DA DÍVIDA	RESERVA DE CONTINGÊNCIA
1.500.0100 RECURSOS NÃO VINCULADOS DE IMPOSTOS - RECEITAS ORDINÁRIAS	50.752.000	31.227.000		18.525.000	1.000.000			
1.700.0280 OUTRAS TRANSFERÊNCIAS DE CONVÊNIOS OU INSTRUMENTOS CONGÊNERES DA UNIÃO - ADMINISTRAÇÃO DIRETA	11.624.000			50.000	11.574.000			
1.749.0132 OUTRAS VINCULAÇÕES DE TRANSFERÊNCIAS - LEI PELÉ	9.569.000			9.569.000				
1.753.0161 RECURSOS PROVENIENTES DE TAXAS E CONTRIBUIÇÕES - TAXAS POR SERVIÇOS PÚBLICOS	256.000							256.000
1.761.0156 RECURSOS VINCULADOS AO FUNDO DE COMBATE E ERRADICAÇÃO DA POBREZA - OUTROS RECURSOS DO PROTEGE	12.500.000			12.500.000				
1.799.0164 OUTRAS VINCULAÇÕES LEGAIS - CONTRIBUIÇÃO PRODUIZIR	10.289.000			10.289.000				
TOTAL	94.990.000	31.227.000		50.933.000	12.574.000			256.000

DESPESAS CORRENTES 82.160.000	DESPESAS DE CAPITAL 12.574.000	RECURSOS VINCULADOS 43.982.000	RECURSOS ORDINÁRIOS 51.008.000	RESERVA DE CONTINGÊNCIA 256.000
TOTAL DOS PROJETOS	TOTAL DAS ATIVIDADES 94.614.000	OPERAÇÕES ESPECIAIS 376.000	TOTAL GERAL 94.990.000	

ADMINISTRAÇÃO DIRETA

(R\$ 1,00)

QUADRO DE DETALHAMENTO DA DESPESA POR GRUPO E FONTES

2800 - SECRETARIA DA SAÚDE

2801 - GABINETE DO SECRETÁRIO DA SAÚDE

ESPECIFICAÇÃO	AÇÃO	FONTE	MOD	PESSOAL E ENCARGOS SOCIAIS	JUROS E ENCARGOS DA DÍVIDA	OUTRAS DESPESAS CORRENTES	INVESTIMENTOS	INVERSÕES FINANCEIRAS	AMORTIZAÇÃO DA DÍVIDA	TOTAL
PAGAMENTO DE PENSÕES ESPECIAIS	09 274 0200 7.250	1.500.0100	90			5.821.000				5.821.000
GESTÃO E MANUTENÇÃO DAS ATIVIDADES	10 122 4200 4.243	1.500.0100	90			10.000				10.000
FORMAÇÃO, APERFEIÇOAMENTO E APRIMORAMENTO DE PESSOAL PARA O SUS	10 128 1043 2.153	1.600.0232	90			376.000				376.000
		1.636.0272	90			103.000				103.000
PREVENÇÃO, PROTEÇÃO E INTEGRAÇÃO AO DEPENDENTE QUÍMICO	10 244 1043 2.155	1.500.0100	90			3.290.000				3.290.000
ATENÇÃO À SAÚDE DO DEPENDENTE QUÍMICO	10 244 1043 2.303	1.500.0100	90			10.000				10.000
SUBVENÇÕES ECONÔMICAS PARA SAÚDE	28 846 0100 7.110	1.500.0100	90			10.000				10.000

TOTAL POR FONTE/GRUPO DE DESPESAS

RECURSOS DE TODAS AS FONTES

FONTE	TOTAL	GRUPO DE DESPESA						
		PESSOAL E ENCARGOS SOCIAIS	JUROS E ENCARGOS DA DÍVIDA	OUTRAS DESPESAS CORRENTES	INVESTIMENTOS	INVERSÕES FINANCEIRAS	AMORTIZAÇÃO DA DÍVIDA	RESERVA DE CONTINGÊNCIA
1.500.0100 RECURSOS NÃO VINCULADOS DE IMPOSTOS - RECEITAS ORDINÁRIAS	9.141.000			9.141.000				
1.600.0232 TRANSFERÊNCIAS FUNDO A FUNDO DE RECURSOS DO SUS PROVENIENTES DO GOVERNO FEDERAL - BLOCO DE MANUTENÇÃO DAS AÇÕES E SERVIÇOS PÚBLICOS DE SAÚDE	376.000			376.000				
1.636.0272 OUTRAS TRANSFERÊNCIAS DE CONVÊNIO E INSTRUMENTOS CONGÊNERES VINCULADOS À SAÚDE	103.000			103.000				
TOTAL	9.620.000			9.620.000				

DESPESAS CORRENTES	DESPESAS DE CAPITAL	RECURSOS VINCULADOS	RECURSOS ORDINÁRIOS	RESERVA DE CONTINGÊNCIA
--------------------	---------------------	---------------------	---------------------	-------------------------

ADMINISTRAÇÃO DIRETA

(R\$ 1,00)

QUADRO DE DETALHAMENTO DA DESPESA POR GRUPO E FONTES

2800 - SECRETARIA DA SAÚDE
2801 - GABINETE DO SECRETÁRIO DA SAÚDE

9.620.000		479.000	9.141.000	
TOTAL DOS PROJETOS	TOTAL DAS ATIVIDADES	OPERAÇÕES ESPECIAIS	TOTAL GERAL	
	3.789.000	5.831.000	9.620.000	

ADMINISTRAÇÃO DIRETA

(R\$ 1,00)

QUADRO DE DETALHAMENTO DA DESPESA POR GRUPO E FONTES

2900 - SECRETARIA DE ESTADO DE SEGURANÇA PÚBLICA

2901 - GABINETE DO SECRETÁRIO DE ESTADO DE SEGURANÇA PÚBLICA

ESPECIFICAÇÃO	AÇÃO	FUNTE	MOD	PESSOAL E ENCARGOS SOCIAIS	JUROS E ENCARGOS DA DIVIDA	OUTRAS DESPESAS CORRENTES	INVESTIMENTOS	INVERSÕES FINANCEIRAS	AMORTIZAÇÃO DA DIVIDA	TOTAL
APARELHAMENTO E MODERNIZAÇÃO DAS UNIDADES DE SEGURANÇA PÚBLICA	06 122 1021 2.275	1.500.0100	90			10.000	1.010.000			1.020.000
		1.700.0280	90			10.000	10.010.000			10.020.000
REFORMA, AMPLIAÇÃO E MANUTENÇÃO PREDIAL DAS UNIDADES DE SEGURANÇA PÚBLICA	06 122 1021 2.278	1.500.0100	90			20.000	10.000			30.000
		1.700.0280	90			10.000	10.000			20.000
CONSTRUÇÃO DAS UNIDADES DE SEGURANÇA PÚBLICA	06 122 1021 3.129	1.500.0100	90			10.000	500.000			510.000
		1.700.0280	90			10.000	10.000			20.000
PROJETOS E ATIVIDADES NA ÁREA DA SEGURANÇA PÚBLICA DECORRENTES DE EMENDAS PARLAMENTARES IMPOSITIVAS - LOA 2023	06 122 1021 3.143	1.500.0100	90			150.000	4.962.000			5.112.000
FOLHA DE PAGAMENTO DE SERVIDORES PÚBLICOS	06 122 4100 4.144	1.500.0100	90	217.936.000		200.000				218.136.000
		1.500.0100	91	43.937.000						43.937.000
FOLHA DE PAGAMENTO DE SERVIDORES PÚBLICOS - BENEFÍCIOS, AUXÍLIOS E DESPESAS DE CARÁTER INDENIZATÓRIO	06 122 4100 4.145	1.500.0100	90			4.259.000				4.259.000
		1.500.0100	90	7.700.000						7.700.000
PAGAMENTO DE INDENIZAÇÃO PELO SERVIÇO EXTRAORDINÁRIO - AC4	06 122 4100 4.146	1.500.0100	90	7.700.000						7.700.000
		1.700.0280	90	10.000						10.000
GESTÃO E MANUTENÇÃO DAS ATIVIDADES	06 122 4200 4.243	1.500.0100	90			20.430.000	480.000			20.910.000
		1.500.0100	90			10.000	200.000			210.000
CAPACITAÇÃO E QUALIFICAÇÃO DO SERVIDOR DE SEGURANÇA PÚBLICA	06 128 1021 2.276	1.500.0100	90			10.000	200.000			210.000
		1.700.0280	90			10.000	10.000			20.000
OPERACIONALIZAÇÃO E FORTALECIMENTO DAS AÇÕES DE SEGURANÇA PÚBLICA	06 181 1021 2.274	1.500.0100	90			1.942.000	250.000			2.192.000
		1.700.0280	90			10.000	10.000			20.000
GESTÃO DA FROTA DA SEGURANÇA PÚBLICA	06 181 1021 2.277	1.500.0100	90			2.150.000	300.000			2.450.000
		1.700.0280	90			10.000	2.650.000			2.660.000
FORTALECIMENTO DAS ÁREAS DE INTELIGÊNCIA DA SEGURANÇA PÚBLICA	06 183 1021 2.076	1.500.0100	90			266.000	250.000			516.000
		1.700.0280	90			10.000	2.000.000			2.010.000
PAGAMENTO DE PENSÕES ESPECIAIS	09 274 0200 7.250	1.500.0100	90	3.801.000		10.000				3.811.000

ADMINISTRAÇÃO DIRETA

(R\$ 1,00)

QUADRO DE DETALHAMENTO DA DESPESA POR GRUPO E FONTES

2900 - SECRETARIA DE ESTADO DE SEGURANÇA PÚBLICA

2901 - GABINETE DO SECRETÁRIO DE ESTADO DE SEGURANÇA PÚBLICA

ESPECIFICAÇÃO	AÇÃO	FONTE	MOD	PESSOAL E ENCARGOS SOCIAIS	JUROS E ENCARGOS DA DÍVIDA	OUTRAS DESPESAS CORRENTES	INVESTIMENTOS	INVERSÕES FINANCEIRAS	AMORTIZAÇÃO DA DÍVIDA	TOTAL
PAGAMENTO DE REQUISIÇÕES DE PEQUENO VALOR - RPV	28 846 0100 7.119	1.500.0100	90	500.000		411.000				911.000

TOTAL POR FONTE/GRUPO DE DESPESAS

RECURSOS DE TODAS AS FONTES

FONTE	TOTAL	GRUPO DE DESPESA						
		PESSOAL E ENCARGOS SOCIAIS	JUROS E ENCARGOS DA DÍVIDA	OUTRAS DESPESAS CORRENTES	INVESTIMENTOS	INVERSÕES FINANCEIRAS	AMORTIZAÇÃO DA DÍVIDA	RESERVA DE CONTINGÊNCIA
1.500.0100 RECURSOS NÃO VINCULADOS DE IMPOSTOS - RECEITAS ORDINÁRIAS	311.704.000	273.874.000		29.868.000	7.962.000			
1.700.0280 OUTRAS TRANSFERÊNCIAS DE CONVÊNIOS OU INSTRUMENTOS CONGÊNERES DA UNIÃO - ADMINISTRAÇÃO DIRETA	14.780.000	10.000		70.000	14.700.000			
TOTAL	326.484.000	273.884.000		29.938.000	22.662.000			

DESPESAS CORRENTES 303.822.000	DESPESAS DE CAPITAL 22.662.000	RECURSOS VINCULADOS 14.780.000	RECURSOS ORDINÁRIOS 311.704.000	RESERVA DE CONTINGÊNCIA
TOTAL DOS PROJETOS 5.642.000	TOTAL DAS ATIVIDADES 316.120.000	OPERAÇÕES ESPECIAIS 4.722.000	TOTAL GERAL 326.484.000	

ADMINISTRAÇÃO DIRETA

(R\$ 1,00)

QUADRO DE DETALHAMENTO DA DESPESA POR GRUPO E FONTES

2900 - SECRETARIA DE ESTADO DE SEGURANÇA PÚBLICA

2902 - POLÍCIA MILITAR

ESPECIFICAÇÃO	AÇÃO	FUNTE	MOD	PESSOAL E ENCARGOS SOCIAIS	JUROS E ENCARGOS DA DÍVIDA	OUTRAS DESPESAS CORRENTES	INVESTIMENTOS	INVERSÕES FINANCEIRAS	AMORTIZAÇÃO DA DÍVIDA	TOTAL
APARELHAMENTO E MODERNIZAÇÃO DA POLÍCIA MILITAR	06 122 1021 2.271	1.500.0100	90				3.368.000			3.368.000
FOLHA DE PAGAMENTO DE SERVIDORES PÚBLICOS	06 122 4100 4.144	1.500.0100	90	1.727.877.000		1.000.000				1.728.877.000
		1.500.0100	91	514.000						514.000
FOLHA DE PAGAMENTO DE SERVIDORES PÚBLICOS - BENEFÍCIOS, AUXÍLIOS E DESPESAS DE CARÁTER INDENIZATÓRIO	06 122 4100 4.145	1.500.0100	90			4.172.000				4.172.000
PAGAMENTO DE INDENIZAÇÃO PELO SERVIÇO EXTRAORDINÁRIO - AC4	06 122 4100 4.146	1.500.0100	90	174.429.000						174.429.000
GESTÃO E MANUTENÇÃO DAS ATIVIDADES	06 122 4200 4.243	1.500.0100	90			9.968.000	6.122.000			16.090.000
PREVENÇÃO E REPRESSÃO AO CRIME	06 181 1021 2.079	1.500.0100	90			63.135.000		10.000		63.145.000
REFORMA E AMPLIAÇÃO DE UNIDADE DA POLÍCIA MILITAR	06 181 1021 2.270	1.500.0100	90			8.897.000				8.897.000
CONSTRUÇÃO DE UNIDADE DA POLÍCIA MILITAR	06 181 1021 3.130	1.500.0100	90				500.000			500.000
PAGAMENTO DE REQUISIÇÕES DE PEQUENO VALOR - RPV	28 846 0100 7.119	1.500.0100	90	2.000.000		400.000				2.400.000

TOTAL POR FONTE/GRUPO DE DESPESAS

RECURSOS DE TODAS AS FONTES

FUNTE	TOTAL	GRUPO DE DESPESA						
		PESSOAL E ENCARGOS SOCIAIS	JUROS E ENCARGOS DA DÍVIDA	OUTRAS DESPESAS CORRENTES	INVESTIMENTOS	INVERSÕES FINANCEIRAS	AMORTIZAÇÃO DA DÍVIDA	RESERVA DE CONTINGÊNCIA
1.500.0100 RECURSOS NÃO VINCULADOS DE IMPOSTOS - RECEITAS ORDINÁRIAS	2.002.392.000	1.904.820.000		87.572.000	9.990.000	10.000		
TOTAL	2.002.392.000	1.904.820.000		87.572.000	9.990.000	10.000		

DESPESAS CORRENTES	DESPESAS DE CAPITAL	RECURSOS VINCULADOS	RECURSOS ORDINÁRIOS	RESERVA DE CONTINGÊNCIA
--------------------	---------------------	---------------------	---------------------	-------------------------

ADMINISTRAÇÃO DIRETA

(R\$ 1,00)

QUADRO DE DETALHAMENTO DA DESPESA POR GRUPO E FONTES

2900 - SECRETARIA DE ESTADO DE SEGURANÇA PÚBLICA

2902 - POLÍCIA MILITAR

1.992.392.000	10.000.000		2.002.392.000	
TOTAL DOS PROJETOS	TOTAL DAS ATIVIDADES	OPERAÇÕES ESPECIAIS	TOTAL GERAL	
500.000	1.999.492.000	2.400.000	2.002.392.000	

ADMINISTRAÇÃO DIRETA

(R\$ 1,00)

QUADRO DE DETALHAMENTO DA DESPESA POR GRUPO E FONTES

2900 - SECRETARIA DE ESTADO DE SEGURANÇA PÚBLICA

2903 - CORPO DE BOMBEIROS MILITAR

ESPECIFICAÇÃO	AÇÃO	FONTE	MOD	PESSOAL E ENCARGOS SOCIAIS	JUROS E ENCARGOS DA DÍVIDA	OUTRAS DESPESAS CORRENTES	INVESTIMENTOS	INVERSÕES FINANCEIRAS	AMORTIZAÇÃO DA DÍVIDA	TOTAL
FOLHA DE PAGAMENTO DE SERVIDORES PÚBLICOS	06 122 4100 4.144	1.500.0100	90	386.925.000		200.000				387.125.000
		1.500.0100	91	81.000						81.000
FOLHA DE PAGAMENTO DE SERVIDORES PÚBLICOS - BENEFÍCIOS, AUXÍLIOS E DESPESAS DE CARÁTER INDENIZATÓRIO	06 122 4100 4.145	1.500.0100	90			2.123.000				2.123.000
PAGAMENTO DE INDENIZAÇÃO PELO SERVIÇO EXTRAORDINÁRIO - AC4	06 122 4100 4.146	1.500.0100	90	28.926.000						28.926.000
GESTÃO E MANUTENÇÃO DAS ATIVIDADES	06 122 4200 4.243	1.500.0100	90			2.528.000				2.528.000
OPERACIONALIZAÇÃO DAS ATIVIDADES DE PREVENÇÃO DE ACIDENTES E SOCORRO ÀS URGÊNCIAS E EMERGÊNCIAS	06 182 1002 2.003	1.500.0100	90			660.000				660.000
REFORMA E AMPLIAÇÃO DE UNIDADES DO CORPO DE BOMBEIROS MILITAR	06 182 1002 2.264	1.500.0100	90			12.000				12.000
APARELHAMENTO E MODERNIZAÇÃO DO CORPO DE BOMBEIROS MILITAR	06 182 1002 2.269	1.500.0100	90				10.000			10.000
CONSTRUÇÃO DE UNIDADES DO CORPO DE BOMBEIROS MILITAR	06 182 1002 3.127	1.500.0100	90				10.000			10.000
BOMBEIRO MIRIM COM ALCANCE DE CRIANÇAS EM SITUAÇÃO DE VULNERABILIDADE SOCIAL	06 243 1008 2.179	1.761.0156	90			1.366.000	10.000			1.376.000
PAGAMENTO DE REQUISIÇÕES DE PEQUENO VALOR - RPV	28 846 0100 7.119	1.500.0100	90	500.000		100.000				600.000

TOTAL POR FONTE/GRUPO DE DESPESAS

RECURSOS DE TODAS AS FONTES

FONTE	TOTAL	GRUPO DE DESPESA						
		PESSOAL E ENCARGOS SOCIAIS	JUROS E ENCARGOS DA DÍVIDA	OUTRAS DESPESAS CORRENTES	INVESTIMENTOS	INVERSÕES FINANCEIRAS	AMORTIZAÇÃO DA DÍVIDA	RESERVA DE CONTINGÊNCIA
1.500.0100 RECURSOS NÃO VINCULADOS DE IMPOSTOS - RECEITAS ORDINÁRIAS	422.075.000	416.432.000		5.623.000	20.000			
1.761.0156 RECURSOS VINCULADOS AO FUNDO DE COMBATE E ERRADICAÇÃO DA POBREZA - OUTROS RECURSOS DO PROTEGE	1.376.000			1.366.000	10.000			

ADMINISTRAÇÃO DIRETA

(R\$ 1,00)

QUADRO DE DETALHAMENTO DA DESPESA POR GRUPO E FONTES

2900 - SECRETARIA DE ESTADO DE SEGURANÇA PÚBLICA
 2903 - CORPO DE BOMBEIROS MILITAR

TOTAL POR FONTE/GRUPO DE DESPESAS

RECURSOS DE TODAS AS FONTES

FONTE	TOTAL	GRUPO DE DESPESA						
		PESSOAL E ENCARGOS SOCIAIS	JUROS E ENCARGOS DA DÍVIDA	OUTRAS DESPESAS CORRENTES	INVESTIMENTOS	INVERSÕES FINANCEIRAS	AMORTIZAÇÃO DA DÍVIDA	RESERVA DE CONTINGÊNCIA
TOTAL	423.451.000	416.432.000		6.989.000	30.000			

DESPESAS CORRENTES 423.421.000	DESPESAS DE CAPITAL 30.000	RECURSOS VINCULADOS 1.376.000	RECURSOS ORDINÁRIOS 422.075.000	RESERVA DE CONTINGÊNCIA
TOTAL DOS PROJETOS 10.000	TOTAL DAS ATIVIDADES 422.841.000	OPERAÇÕES ESPECIAIS 600.000	TOTAL GERAL 423.451.000	

ADMINISTRAÇÃO DIRETA

(R\$ 1,00)

QUADRO DE DETALHAMENTO DA DESPESA POR GRUPO E FONTES

2900 - SECRETARIA DE ESTADO DE SEGURANÇA PÚBLICA

2904 - POLÍCIA CIVIL

ESPECIFICAÇÃO	AÇÃO	FONTE	MOD	PESSOAL E ENCARGOS SOCIAIS	JUROS E ENCARGOS DA DÍVIDA	OUTRAS DESPESAS CORRENTES	INVESTIMENTOS	INVERSÕES FINANCEIRAS	AMORTIZAÇÃO DA DÍVIDA	TOTAL
APARELHAMENTO E MODERNIZAÇÃO DA POLÍCIA CIVIL	06 122 1021 2.272	1.500.0100	90			20.000	10.000			30.000
FOLHA DE PAGAMENTO DE SERVIDORES PÚBLICOS	06 122 4100 4.144	1.500.0100	90	640.617.000		300.000				640.917.000
		1.500.0100	91	146.186.000						146.186.000
FOLHA DE PAGAMENTO DE SERVIDORES PÚBLICOS - BENEFÍCIOS, AUXÍLIOS E DESPESAS DE CARÁTER INDENIZATÓRIO	06 122 4100 4.145	1.500.0100	90			4.540.000				4.540.000
PAGAMENTO DE INDENIZAÇÃO PELO SERVIÇO EXTRAORDINÁRIO - AC4	06 122 4100 4.146	1.500.0100	90	27.532.000						27.532.000
GESTÃO E MANUTENÇÃO DAS ATIVIDADES	06 122 4200 4.243	1.500.0100	90			11.355.000	10.000			11.365.000
INVESTIGAÇÃO, INTELIGÊNCIA E ELUCIDAÇÃO DE CRIMES	06 181 1021 2.080	1.500.0100	90			15.130.000	10.000			15.140.000
REFORMA E AMPLIAÇÃO DE UNIDADES DA POLÍCIA CIVIL	06 181 1021 2.273	1.500.0100	90			10.000	10.000			20.000
CONSTRUÇÃO DE UNIDADES DA POLÍCIA CIVIL	06 181 1021 3.128	1.500.0100	90			10.000	10.000			20.000
ESTRUTURAÇÃO E APARELHAMENTO DA CIDADE DA POLÍCIA	06 181 1021 3.138	1.500.0100	90				17.940.000			17.940.000
ESCOLA SEM DROGAS - PREVENÇÃO E REPRESSÃO AO USO DE DROGAS E ENTORPECENTES EM REGIÕES VULNERÁVEIS	06 243 1008 2.183	1.500.0100	90			10.000	10.000			20.000
PAGAMENTO DE REQUISIÇÕES DE PEQUENO VALOR - RPV	28 846 0100 7.119	1.500.0100	90	500.000		100.000				600.000

TOTAL POR FONTE/GRUPO DE DESPESAS

RECURSOS DE TODAS AS FONTES

FONTE	TOTAL	GRUPO DE DESPESA						
		PESSOAL E ENCARGOS SOCIAIS	JUROS E ENCARGOS DA DÍVIDA	OUTRAS DESPESAS CORRENTES	INVESTIMENTOS	INVERSÕES FINANCEIRAS	AMORTIZAÇÃO DA DÍVIDA	RESERVA DE CONTINGÊNCIA
1.500.0100 RECURSOS NÃO VINCULADOS DE IMPOSTOS - RECEITAS ORDINÁRIAS	864.310.000	814.835.000		31.475.000	18.000.000			

ADMINISTRAÇÃO DIRETA

(R\$ 1,00)

QUADRO DE DETALHAMENTO DA DESPESA POR GRUPO E FONTES

2900 - SECRETARIA DE ESTADO DE SEGURANÇA PÚBLICA
 2904 - POLÍCIA CIVIL

TOTAL POR FONTE/GRUPO DE DESPESAS

RECURSOS DE TODAS AS FONTES

FONTE	TOTAL	GRUPO DE DESPESA						
		PESSOAL E ENCARGOS SOCIAIS	JUROS E ENCARGOS DA DÍVIDA	OUTRAS DESPESAS CORRENTES	INVESTIMENTOS	INVERSÕES FINANCEIRAS	AMORTIZAÇÃO DA DÍVIDA	RESERVA DE CONTINGÊNCIA
TOTAL	864.310.000	814.835.000		31.475.000	18.000.000			

DESPESAS CORRENTES 846.310.000	DESPESAS DE CAPITAL 18.000.000	RECURSOS VINCULADOS	RECURSOS ORDINÁRIOS 864.310.000	RESERVA DE CONTINGÊNCIA
TOTAL DOS PROJETOS 17.960.000	TOTAL DAS ATIVIDADES 845.750.000	OPERAÇÕES ESPECIAIS 600.000	TOTAL GERAL 864.310.000	

ADMINISTRAÇÃO DIRETA

(R\$ 1,00)

QUADRO DE DETALHAMENTO DA DESPESA POR GRUPO E FONTES

2900 - SECRETARIA DE ESTADO DE SEGURANÇA PÚBLICA

2906 - DIRETORIA GERAL DE ADMINISTRAÇÃO PENITENCIÁRIA

ESPECIFICAÇÃO	AÇÃO	FONTE	MOD	PESSOAL E ENCARGOS SOCIAIS	JUROS E ENCARGOS DA DÍVIDA	OUTRAS DESPESAS CORRENTES	INVESTIMENTOS	INVERSÕES FINANCEIRAS	AMORTIZAÇÃO DA DÍVIDA	TOTAL
APARELHAMENTO E MODERNIZAÇÃO DO SISTEMA PRISIONAL	14 122 1030 2.268	1.500.0100	90				10.000			10.000
FOLHA DE PAGAMENTO DE SERVIDORES PÚBLICOS	14 122 4100 4.144	1.500.0100	90	313.430.000		600.000				314.030.000
		1.500.0100	91	51.101.000						51.101.000
FOLHA DE PAGAMENTO DE SERVIDORES PÚBLICOS - BENEFÍCIOS, AUXÍLIOS E DESPESAS DE CARÁTER INDENIZATÓRIO	14 122 4100 4.145	1.500.0100	90			22.444.000				22.444.000
PAGAMENTO DE INDENIZAÇÃO PELO SERVIÇO EXTRAORDINÁRIO - AC4	14 122 4100 4.146	1.500.0100	90	32.250.000						32.250.000
GESTÃO E MANUTENÇÃO DAS ATIVIDADES	14 122 4200 4.243	1.500.0100	90			50.435.000				50.435.000
		1.500.0100	91			10.000				10.000
GESTÃO DA CUSTÓDIA PRISIONAL E PROMOÇÃO DA RESSOCIALIZAÇÃO	14 421 1030 2.112	1.500.0100	90			97.342.000				97.342.000
REFORMA, AMPLIAÇÃO E MANUTENÇÃO PREDIAL DAS UNIDADES DO SISTEMA PRISIONAL	14 421 1030 2.265	1.500.0100	90			1.500.000				1.500.000
ATENÇÃO AO TRABALHO DAS PESSOAS PRIVADAS DE LIBERDADE	14 421 1030 2.266	1.761.0156	90			4.000.000				4.000.000
MONITORAMENTO ELETRÔNICO DAS PESSOAS PRIVADAS DE LIBERDADE	14 421 1030 2.267	1.500.0100	90			12.208.000				12.208.000
CONSTRUÇÃO DE UNIDADES DO SISTEMA PRISIONAL	14 421 1030 3.126	1.500.0100	90				48.665.000			48.665.000
		1.700.0280	90				1.325.000			1.325.000
PAGAMENTO DE REQUISIÇÕES DE PEQUENO VALOR - RPV	28 846 0100 7.119	1.500.0100	90	500.000		100.000				600.000

TOTAL POR FONTE/GRUPO DE DESPESAS

RECURSOS DE TODAS AS FONTES

FONTE	TOTAL	GRUPO DE DESPESA						
		PESSOAL E ENCARGOS SOCIAIS	JUROS E ENCARGOS DA DÍVIDA	OUTRAS DESPESAS CORRENTES	INVESTIMENTOS	INVERSÕES FINANCEIRAS	AMORTIZAÇÃO DA DÍVIDA	RESERVA DE CONTINGÊNCIA
1.500.0100 RECURSOS NÃO VINCULADOS DE IMPOSTOS -	630.595.000	397.281.000		184.639.000	48.675.000			

ADMINISTRAÇÃO DIRETA

(R\$ 1,00)

QUADRO DE DETALHAMENTO DA DESPESA POR GRUPO E FONTES

2900 - SECRETARIA DE ESTADO DE SEGURANÇA PÚBLICA
 2906 - DIRETORIA GERAL DE ADMINISTRAÇÃO PENITENCIÁRIA

TOTAL POR FONTE/GRUPO DE DESPESAS

RECURSOS DE TODAS AS FONTES

FONTE	TOTAL	GRUPO DE DESPESA						
		PESSOAL E ENCARGOS SOCIAIS	JUROS E ENCARGOS DA DÍVIDA	OUTRAS DESPESAS CORRENTES	INVESTIMENTOS	INVERSÕES FINANCEIRAS	AMORTIZAÇÃO DA DÍVIDA	RESERVA DE CONTINGÊNCIA
RECEITAS ORDINÁRIAS								
1.700.0280 OUTRAS TRANSFERÊNCIAS DE CONVÊNIOS OU INSTRUMENTOS CONGÊNERES DA UNIÃO - ADMINISTRAÇÃO DIRETA	1.325.000				1.325.000			
1.761.0156 RECURSOS VINCULADOS AO FUNDO DE COMBATE E ERRADICAÇÃO DA POBREZA - OUTROS RECURSOS DO PROTEGE	4.000.000			4.000.000				
TOTAL	635.920.000	397.281.000		188.639.000	50.000.000			

DESPESAS CORRENTES 585.920.000	DESPESAS DE CAPITAL 50.000.000	RECURSOS VINCULADOS 5.325.000	RECURSOS ORDINÁRIOS 630.595.000	RESERVA DE CONTINGÊNCIA
TOTAL DOS PROJETOS 49.990.000	TOTAL DAS ATIVIDADES 585.330.000	OPERAÇÕES ESPECIAIS 600.000	TOTAL GERAL 635.920.000	

ADMINISTRAÇÃO DIRETA

(R\$ 1,00)

QUADRO DE DETALHAMENTO DA DESPESA POR GRUPO E FONTES

3000 - SECRETARIA DE ESTADO DE DESENVOLVIMENTO SOCIAL

3001 - GABINETE DO SECRETÁRIO DE ESTADO DE DESENVOLVIMENTO SOCIAL

ESPECIFICAÇÃO	AÇÃO	FUNTE	MOD	PESSOAL E ENCARGOS SOCIAIS	JUROS E ENCARGOS DA DIVIDA	OUTRAS DESPESAS CORRENTES	INVESTIMENTOS	INVERSÕES FINANCEIRAS	AMORTIZAÇÃO DA DIVIDA	TOTAL
ARTICULAÇÃO E FORMULAÇÃO DE POLÍTICAS PÚBLICAS PARA A JUVENTUDE EM PARCERIA COM A UNESCO	08 122 1040 2.203	1.500.0100	90			10.000				10.000
FOLHA DE PAGAMENTO DE SERVIDORES PÚBLICOS	08 122 4100 4.144	1.500.0100	90	95.629.000		200.000				95.829.000
		1.500.0100	91	17.203.000						17.203.000
FOLHA DE PAGAMENTO DE SERVIDORES PÚBLICOS - BENEFÍCIOS, AUXÍLIOS E DESPESAS DE CARÁTER INDENIZATÓRIO	08 122 4100 4.145	1.500.0100	90			4.000.000				4.000.000
GESTÃO E MANUTENÇÃO DAS ATIVIDADES	08 122 4200 4.243	1.500.0100	90			6.120.000	724.000			6.844.000
MANUTENÇÃO DA CASA DO IDOSO	08 241 1040 2.201	1.500.0100	90			70.000	20.000			90.000
AÇÃO DE PROMOÇÃO DA JUVENTUDE	08 244 1023 2.085	1.500.0100	90			30.000				30.000
CUSTEIO DAS DESPESAS DE ENTIDADES SOCIAIS SEM FINS LUCRATIVOS	08 244 1040 2.202	1.500.0100	90			10.000				10.000
PROJETOS DE RENDA COMPLEMENTAR NO ÂMBITO DO GOIÁS SOCIAL	08 244 1040 2.205	1.500.0100	90			10.000				10.000
PROMOÇÃO DA DIGNIDADE MENSTRUAL DA MULHER - SEDS	08 244 1040 2.254	1.761.0156	90			600.000				600.000
SEGURANÇA ALIMENTAR E NUTRICIONAL	10 306 1040 2.199	1.500.0100	90			10.000				10.000
PROJETO JOVEM APRENDIZ DO FUTURO	11 333 1015 2.197	1.761.0156	90			116.250.000				116.250.000
PASSE LIVRE ESTUDANTIL - ENSINO FUNDAMENTAL	12 361 1008 2.194	1.500.0100	90			10.000.000				10.000.000
PASSE LIVRE ESTUDANTIL - ENSINO MÉDIO	12 362 1008 2.196	1.500.0100	90			30.000.000				30.000.000
PASSE LIVRE ESTUDANTIL - ENSINO SUPERIOR	12 364 1008 2.195	1.500.0100	90			20.000.000				20.000.000
CONSTRUÇÃO E REFORMA DE CENTROS DE ATENDIMENTO SOCIOEDUCATIVO	14 122 1034 3.041	1.500.0100	90				60.000			60.000
PAGAMENTO DE INDENIZAÇÃO PELO SERVIÇO EXTRAORDINÁRIO - AC4	14 122 4100 4.146	1.500.0100	90	2.100.000						2.100.000
AÇÃO DE INTEGRAÇÃO DO ADOLESCENTE EM CUMPRIMENTO DE MEDIDA SOCIOEDUCATIVA	14 421 1034 2.119	1.500.0100	90			41.000	70.000			111.000
		1.665.0274	90			39.000	20.000			59.000

ADMINISTRAÇÃO DIRETA

(R\$ 1,00)

QUADRO DE DETALHAMENTO DA DESPESA POR GRUPO E FONTES

3000 - SECRETARIA DE ESTADO DE DESENVOLVIMENTO SOCIAL

3001 - GABINETE DO SECRETÁRIO DE ESTADO DE DESENVOLVIMENTO SOCIAL

ESPECIFICAÇÃO	AÇÃO	FUNTE	MOD	PESSOAL E ENCARGOS SOCIAIS	JUROS E ENCARGOS DA DÍVIDA	OUTRAS DESPESAS CORRENTES	INVESTIMENTOS	INVERSÕES FINANCEIRAS	AMORTIZAÇÃO DA DÍVIDA	TOTAL
MANUTENÇÃO DOS CENTROS DE ATENDIMENTO SOCIOEDUCATIVO - CASE	14 421 1034 2.198	1.500.0100	90			10.000				10.000
IMPLANTAÇÃO DE CENTRO DE ATENDIMENTO SOCIOEDUCATIVO - CASE	14 421 1034 3.075	1.500.0100	90				10.000			10.000
AÇÃO DE PROMOÇÃO E GARANTIA DOS DIREITOS HUMANOS	14 422 1017 2.067	1.500.0100	90			210.000	50.000			260.000
		1.665.0274	90			20.000	290.000			310.000
		1.700.0280	90			10.000				10.000
CONVÍVIO COMUNITÁRIO, ACOLHIMENTO E INTEGRAÇÃO SOCIAL	14 422 1017 2.068	1.500.0100	90			92.000	60.000			152.000
		1.665.0274	90			65.000	20.000			85.000
		1.700.0280	90			10.000				10.000
PAGAMENTO DE REQUISIÇÕES DE PEQUENO VALOR - RPV	28 846 0100 7.119	1.500.0100	90	300.000		100.000				400.000

TOTAL POR FONTE/GRUPO DE DESPESAS

RECURSOS DE TODAS AS FONTES

FUNTE	TOTAL	GRUPO DE DESPESA						
		PESSOAL E ENCARGOS SOCIAIS	JUROS E ENCARGOS DA DÍVIDA	OUTRAS DESPESAS CORRENTES	INVESTIMENTOS	INVERSÕES FINANCEIRAS	AMORTIZAÇÃO DA DÍVIDA	RESERVA DE CONTINGÊNCIA
1.500.0100 RECURSOS NÃO VINCULADOS DE IMPOSTOS - RECEITAS ORDINÁRIAS	187.139.000	115.232.000		70.913.000	994.000			
1.665.0274 TRANSFERÊNCIAS DE CONVÊNIOS E INSTRUMENTOS CONGÊNERES VINCULADOS À ASSISTÊNCIA SOCIAL - COM ÓRGÃOS FEDERAIS	454.000			124.000	330.000			
1.700.0280 OUTRAS TRANSFERÊNCIAS DE CONVÊNIOS OU INSTRUMENTOS CONGÊNERES DA UNIÃO - ADMINISTRAÇÃO DIRETA	20.000			20.000				
1.761.0156 RECURSOS VINCULADOS AO FUNDO DE COMBATE E ERRADICAÇÃO DA POBREZA - OUTROS RECURSOS DO PROTEGE	116.850.000			116.850.000				
TOTAL	304.463.000	115.232.000		187.907.000	1.324.000			

ADMINISTRAÇÃO DIRETA

(R\$ 1,00)

QUADRO DE DETALHAMENTO DA DESPESA POR GRUPO E FONTES

3000 - SECRETARIA DE ESTADO DE DESENVOLVIMENTO SOCIAL

3001 - GABINETE DO SECRETÁRIO DE ESTADO DE DESENVOLVIMENTO SOCIAL

DESPESAS CORRENTES	DESPESAS DE CAPITAL	RECURSOS VINCULADOS	RECURSOS ORDINÁRIOS	RESERVA DE CONTINGÊNCIA
303.139.000	1.324.000	117.324.000	187.139.000	
TOTAL DOS PROJETOS	TOTAL DAS ATIVIDADES	OPERAÇÕES ESPECIAIS	TOTAL GERAL	
70.000	303.993.000	400.000	304.463.000	

ADMINISTRAÇÃO DIRETA

(R\$ 1,00)

QUADRO DE DETALHAMENTO DA DESPESA POR GRUPO E FONTES

3100 - SECRETARIA DE ESTADO DE DESENVOLVIMENTO E INOVAÇÃO

3101 - GABINETE DO SECRETÁRIO DE ESTADO DE DESENVOLVIMENTO E INOVAÇÃO

ESPECIFICAÇÃO	AÇÃO	FUNTE	MOD	PESSOAL E ENCARGOS SOCIAIS	JUROS E ENCARGOS DA DIVIDA	OUTRAS DESPESAS CORRENTES	INVESTIMENTOS	INVERSÕES FINANCEIRAS	AMORTIZAÇÃO DA DIVIDA	TOTAL
FOLHA DE PAGAMENTO DE SERVIDORES PÚBLICOS	04 122 4100 4.144	1.500.0100	90	43.270.000		30.000				43.300.000
		1.500.0100	91	5.642.000						5.642.000
FOLHA DE PAGAMENTO DE SERVIDORES PÚBLICOS - BENEFÍCIOS, AUXÍLIOS E DESPESAS DE CARÁTER INDENIZATÓRIO	04 122 4100 4.145	1.500.0100	90			1.179.000				1.179.000
		04 122 4200 4.243	1.500.0100	90			2.626.000	4.087.000		6.713.000
ESCOLA DO FUTURO - CAPACITAÇÃO PROFISSIONAL DE PESSOAS VULNERÁVEIS	12 363 1038 2.190	1.761.0156	90				15.585.000			15.585.000
		12 363 1038 2.191	1.500.0100	90		908.000				908.000
INTERNET BANDA LARGA PARA INCLUSÃO DIGITAL, FORMAÇÃO PROFISSIONAL E GERAÇÃO DE RENDA	12 363 1038 2.192	1.761.0156	90			1.968.000				1.968.000
		12 573 1038 2.132	1.500.0100	50		10.000				10.000
ESCOLA DO FUTURO ARTICULADA E INTEGRADA COM OS ECOSSISTEMAS DE EDUCAÇÃO E INOVAÇÃO	12 573 1038 2.132	1.500.0100	90			59.705.000	5.330.000			65.035.000
		1.569.0115	90			208.000				208.000
		1.700.0280	90			395.000	500.000			895.000
IMPLANTAÇÃO DO GOVERNO DIGITAL	19 126 1019 2.074	1.500.0100	50			10.000				10.000
		1.500.0100	90			17.388.000	74.688.000			92.076.000
DESENVOLVIMENTO DO ECOSSISTEMA DE INOVAÇÃO DE GOIÁS	19 571 1020 3.028	1.500.0100	50			10.000				10.000
		1.500.0100	70			10.000				10.000
		1.500.0100	90			15.378.000	2.019.000			17.397.000
INTERNACIONALIZAÇÃO DO ESTADO DE GOIÁS	23 693 1018 2.070	1.500.0100	90			3.000.000			3.000.000	
PAGAMENTO DE REQUISIÇÕES DE PEQUENO VALOR - RPV	28 846 0100 7.119	1.500.0100	90	200.000		20.000				220.000

ADMINISTRAÇÃO DIRETA

(R\$ 1,00)

QUADRO DE DETALHAMENTO DA DESPESA POR GRUPO E FONTES

3100 - SECRETARIA DE ESTADO DE DESENVOLVIMENTO E INOVAÇÃO

3101 - GABINETE DO SECRETÁRIO DE ESTADO DE DESENVOLVIMENTO E INOVAÇÃO

TOTAL POR FONTE/GRUPO DE DESPESAS

RECURSOS DE TODAS AS FONTES

FONTE	TOTAL	GRUPO DE DESPESA						
		PESSOAL E ENCARGOS SOCIAIS	JUROS E ENCARGOS DA DÍVIDA	OUTRAS DESPESAS CORRENTES	INVESTIMENTOS	INVERSÕES FINANCEIRAS	AMORTIZAÇÃO DA DÍVIDA	RESERVA DE CONTINGÊNCIA
1.500.0100 RECURSOS NÃO VINCULADOS DE IMPOSTOS - RECEITAS ORDINÁRIAS	235.510.000	49.112.000		100.274.000	86.124.000			
1.569.0115 OUTRAS TRANSFERÊNCIAS DE RECURSOS DO FNDE	208.000			208.000				
1.700.0280 OUTRAS TRANSFERÊNCIAS DE CONVÊNIOS OU INSTRUMENTOS CONGÊNERES DA UNIÃO - ADMINISTRAÇÃO DIRETA	895.000			395.000	500.000			
1.761.0156 RECURSOS VINCULADOS AO FUNDO DE COMBATE E ERRADICAÇÃO DA POBREZA - OUTROS RECURSOS DO PROTEGE	17.553.000			1.968.000	15.585.000			
TOTAL	254.166.000	49.112.000		102.845.000	102.209.000			

DESPESAS CORRENTES 151.957.000	DESPESAS DE CAPITAL 102.209.000	RECURSOS VINCULADOS 18.656.000	RECURSOS ORDINÁRIOS 235.510.000	RESERVA DE CONTINGÊNCIA
TOTAL DOS PROJETOS 17.417.000	TOTAL DAS ATIVIDADES 236.529.000	OPERAÇÕES ESPECIAIS 220.000	TOTAL GERAL 254.166.000	

ADMINISTRAÇÃO DIRETA

(R\$ 1,00)

QUADRO DE DETALHAMENTO DA DESPESA POR GRUPO E FONTES

3200 - SECRETARIA DE ESTADO DE AGRICULTURA, PECUÁRIA E ABASTECIMENTO.

3201 - GABINETE DO SECRETÁRIO DE ESTADO DE AGRICULTURA, PECUÁRIA E ABASTECIMENTO.

ESPECIFICAÇÃO	AÇÃO	FUNTE	MOD	PESSOAL E ENCARGOS SOCIAIS	JUROS E ENCARGOS DA DIVIDA	OUTRAS DESPESAS CORRENTES	INVESTIMENTOS	INVERSÕES FINANCEIRAS	AMORTIZAÇÃO DA DIVIDA	TOTAL
EXPANSÃO E REVITALIZAÇÃO DA INFRAESTRUTURA DA CEASA/GO	20 122 1015 3.047	1.500.0100	90					10.000		10.000
FOLHA DE PAGAMENTO DE SERVIDORES PÚBLICOS	20 122 4100 4.144	1.500.0100	90	17.784.000		30.000				17.814.000
		1.500.0100	91	2.109.000		10.000				2.119.000
FOLHA DE PAGAMENTO DE SERVIDORES PÚBLICOS - BENEFÍCIOS, AUXÍLIOS E DESPESAS DE CARÁTER INDENIZATÓRIO	20 122 4100 4.145	1.500.0100	90			418.000				418.000
GESTÃO E MANUTENÇÃO DAS ATIVIDADES	20 122 4200 4.243	1.500.0100	90			2.945.000	395.000	10.000		3.350.000
		1.500.0100	91			10.000				10.000
SEGURANÇA ALIMENTAR E NUTRICIONAL	20 306 1040 3.045	1.500.0100	90			10.000	10.000			20.000
		1.700.0280	90			10.000	10.000			20.000
		1.761.0156	90			20.000	3.500.000			3.520.000
FOMENTO À AGRICULTURA FAMILIAR E AO ABASTECIMENTO COM ALCANCE DE FAMÍLIAS EM SITUAÇÃO DE VULNERABILIDADE SOCIAL	20 605 1035 2.189	1.761.0156	90			4.980.000	500.000			5.480.000
ALIMENTAÇÃO DE GOIÁS - PROGRAMA DE AQUISIÇÃO DE ALIMENTOS	20 605 1035 2.247	1.761.0156	90			12.000.000				12.000.000
GOIÁS RURAL SUSTENTÁVEL E EMPREENDEDOR	20 608 1035 3.042	1.500.0100	90			57.000	1.095.000			1.152.000
		1.700.0280	90			200.000	6.839.000			7.039.000
ENCARGOS JUDICIÁRIOS	28 846 0100 7.105	1.500.0100	90			10.000				10.000
PAGAMENTO DE REQUISIÇÕES DE PEQUENO VALOR - RPV	28 846 0100 7.119	1.500.0100	90	100.000		20.000				120.000

ADMINISTRAÇÃO DIRETA

(R\$ 1,00)

QUADRO DE DETALHAMENTO DA DESPESA POR GRUPO E FONTES

3200 - SECRETARIA DE ESTADO DE AGRICULTURA, PECUÁRIA E ABASTECIMENTO.

3201 - GABINETE DO SECRETÁRIO DE ESTADO DE AGRICULTURA, PECUÁRIA E ABASTECIMENTO.

TOTAL POR FONTE/GRUPO DE DESPESAS

RECURSOS DE TODAS AS FONTES

FONTE	TOTAL	GRUPO DE DESPESA						
		PESSOAL E ENCARGOS SOCIAIS	JUROS E ENCARGOS DA DÍVIDA	OUTRAS DESPESAS CORRENTES	INVESTIMENTOS	INVERSÕES FINANCEIRAS	AMORTIZAÇÃO DA DÍVIDA	RESERVA DE CONTINGÊNCIA
1.500.0100 RECURSOS NÃO VINCULADOS DE IMPOSTOS - RECEITAS ORDINÁRIAS	25.023.000	19.993.000		3.510.000	1.500.000	20.000		
1.700.0280 OUTRAS TRANSFERÊNCIAS DE CONVÊNIOS OU INSTRUMENTOS CONGÊNERES DA UNIÃO - ADMINISTRAÇÃO DIRETA	7.059.000			210.000	6.849.000			
1.761.0156 RECURSOS VINCULADOS AO FUNDO DE COMBATE E ERRADICAÇÃO DA POBREZA - OUTROS RECURSOS DO PROTEGE	21.000.000			17.000.000	4.000.000			
TOTAL	53.082.000	19.993.000		20.720.000	12.349.000	20.000		

DESPESAS CORRENTES 40.713.000	DESPESAS DE CAPITAL 12.369.000	RECURSOS VINCULADOS 28.059.000	RECURSOS ORDINÁRIOS 25.023.000	RESERVA DE CONTINGÊNCIA
TOTAL DOS PROJETOS 11.761.000	TOTAL DAS ATIVIDADES 41.191.000	OPERAÇÕES ESPECIAIS 130.000	TOTAL GERAL 53.082.000	

ADMINISTRAÇÃO DIRETA

(R\$ 1,00)

QUADRO DE DETALHAMENTO DA DESPESA POR GRUPO E FONTES

3300 - SECRETARIA DE ESTADO DE INDÚSTRIA, COMÉRCIO E SERVIÇOS

3301 - GABINETE DO SECRETÁRIO DE ESTADO DE INDÚSTRIA, COMÉRCIO E SERVIÇOS

ESPECIFICAÇÃO	AÇÃO	FONTE	MOD	PESSOAL E ENCARGOS SOCIAIS	JUROS E ENCARGOS DA DÍVIDA	OUTRAS DESPESAS CORRENTES	INVESTIMENTOS	INVERSÕES FINANCEIRAS	AMORTIZAÇÃO DA DÍVIDA	TOTAL
FOLHA DE PAGAMENTO DE SERVIDORES PÚBLICOS	04 122 4100 4.144	1.500.0100	90	24.952.000		100.000				25.052.000
		1.500.0100	91	2.444.000						2.444.000
FOLHA DE PAGAMENTO DE SERVIDORES PÚBLICOS - BENEFÍCIOS, AUXÍLIOS E DESPESAS DE CARÁTER INDENIZATÓRIO	04 122 4100 4.145	1.500.0100	90			745.000				745.000
		1.500.0100	90			405.000				405.000
GESTÃO E MANUTENÇÃO DAS ATIVIDADES	04 122 4200 4.243	1.501.0129	90			10.000				10.000
		1.500.0100	90			10.000	10.000			20.000
DESENVOLVIMENTO REGIONAL	15 451 1015 2.059	1.500.0100	90							
CONSTRUÇÃO DE MERCADOS MUNICIPAIS PARA ESCOAMENTO DA PRODUÇÃO DE PEQUENOS AGRICULTORES E EMPREENDORES	15 451 1015 3.078	1.761.0156	90				105.000.000			105.000.000
DESENVOLVIMENTO DO SETOR MINERAL	22 663 1015 2.057	1.501.0129	90			10.000	10.000			20.000
GOIÁS EMPREENDEDOR	23 691 1015 2.060	1.500.0100	90			10.000				10.000
PROMOVER GOIÁS NACIONAL INTERNACIONALMENTE	23 691 1018 2.072	1.500.0100	90			10.000				10.000
PAGAMENTO DE REQUISIÇÕES DE PEQUENO VALOR - RPV	28 846 0100 7.119	1.500.0100	90	100.000		20.000				120.000
RESERVA DE CONTINGÊNCIA	99 999 9999 9.000	1.501.0129	90							2.135.000

TOTAL POR FONTE/GRUPO DE DESPESAS

RECURSOS DE TODAS AS FONTES

FONTE	TOTAL	GRUPO DE DESPESA						
		PESSOAL E ENCARGOS SOCIAIS	JUROS E ENCARGOS DA DÍVIDA	OUTRAS DESPESAS CORRENTES	INVESTIMENTOS	INVERSÕES FINANCEIRAS	AMORTIZAÇÃO DA DÍVIDA	RESERVA DE CONTINGÊNCIA
1.500.0100 RECURSOS NÃO VINCULADOS DE IMPOSTOS RECEITAS ORDINÁRIAS	28.806.000	27.496.000		1.300.000	10.000			
1.501.0129 OUTROS RECURSOS NÃO VINCULADOS CONCESSÕES, PERMISSÕES E DELEGAÇÕES	2.165.000			20.000	10.000			2.135.000

ADMINISTRAÇÃO DIRETA

(R\$ 1,00)

QUADRO DE DETALHAMENTO DA DESPESA POR GRUPO E FONTES

3300 - SECRETARIA DE ESTADO DE INDÚSTRIA, COMÉRCIO E SERVIÇOS
 3301 - GABINETE DO SECRETÁRIO DE ESTADO DE INDÚSTRIA, COMÉRCIO E SERVIÇOS

TOTAL POR FONTE/GRUPO DE DESPESAS

RECURSOS DE TODAS AS FONTES

FONTE	TOTAL	GRUPO DE DESPESA						
		PESSOAL E ENCARGOS SOCIAIS	JUROS E ENCARGOS DA DÍVIDA	OUTRAS DESPESAS CORRENTES	INVESTIMENTOS	INVERSÕES FINANCEIRAS	AMORTIZAÇÃO DA DÍVIDA	RESERVA DE CONTINGÊNCIA
1.761.0156 RECURSOS VINCULADOS AO FUNDO DE COMBATE E ERRADICAÇÃO DA POBREZA - OUTROS RECURSOS DO PROTEGE	105.000.000				105.000.000			
TOTAL	135.971.000	27.496.000		1.320.000	105.020.000			2.135.000

DESPESAS CORRENTES 28.816.000	DESPESAS DE CAPITAL 105.020.000	RECURSOS VINCULADOS 105.000.000	RECURSOS ORDINÁRIOS 30.971.000	RESERVA DE CONTINGÊNCIA 2.135.000
TOTAL DOS PROJETOS 105.000.000	TOTAL DAS ATIVIDADES 28.716.000	OPERAÇÕES ESPECIAIS 2.255.000	TOTAL GERAL 135.971.000	

ADMINISTRAÇÃO DIRETA

(R\$ 1,00)

QUADRO DE DETALHAMENTO DA DESPESA POR GRUPO E FONTES

4000 - SECRETARIA-GERAL DA GOVERNADORIA

4001 - GABINETE DO CHEFE DA SECRETARIA-GERAL DA GOVERNADORIA

ESPECIFICAÇÃO	AÇÃO	FONTE	MOD	PESSOAL E ENCARGOS SOCIAIS	JUROS E ENCARGOS DA DIVIDA	OUTRAS DESPESAS CORRENTES	INVESTIMENTOS	INVERSÕES FINANCEIRAS	AMORTIZAÇÃO DA DIVIDA	TOTAL
ESTRUTURAÇÃO E IMPLANTAÇÃO DE METODOLOGIA DA REDE CAPTAÇÃO DE RECURSOS	04 121 1016 2.066	1.500.0100	90			129.000	10.000			139.000
FOLHA DE PAGAMENTO DE SERVIDORES PÚBLICOS	04 122 4100 4.144	1.500.0100	90	37.883.000		30.000				37.913.000
		1.500.0100	91	2.520.000						2.520.000
FOLHA DE PAGAMENTO DE SERVIDORES PÚBLICOS - BENEFÍCIOS, AUXÍLIOS E DESPESAS DE CARÁTER INDENIZATÓRIO	04 122 4100 4.145	1.500.0100	90			995.000				995.000
GESTÃO E MANUTENÇÃO DAS ATIVIDADES	04 122 4200 4.243	1.500.0100	90			3.309.000	1.647.000	10.000		4.966.000
		1.500.0100	91			10.000				10.000
CONSELHO ESTADUAL DE EDUCAÇÃO DE GOIÁS	04 368 1008 2.159	1.500.0100	90			484.000	30.000			514.000
APOIO AS FAMÍLIAS DE NACIONAIS NO EXTERIOR	08 422 1017 2.069	1.500.0100	90			120.000				120.000
INFRAESTRUTURA DE TRANSPORTE, ENERGIA, TELECOMUNICAÇÕES E MOBILIDADE URBANA	15 451 1003 3.006	1.500.0100	90			846.000	1.455.000	10.000		2.311.000
SUBSÍDIO FINANCEIRO AO SISTEMA DE TRANSPORTE SEMIURBANO DA REGIÃO METROPOLITANA DE GOIÂNIA	15 453 1003 2.193	1.500.0100	90			10.000				10.000
		1.761.0156	91			8.951.000				8.951.000
COMPLEMENTAÇÃO TARIFÁRIA AO SISTEMA DE TRANSPORTE DA REGIÃO METROPOLITANA DE GOIÂNIA - LC 169	15 453 1003 2.281	1.500.0100	90			125.512.000				125.512.000
MORAR BEM GOIÁS	16 482 1032 2.117	1.500.0100	90			10.000	231.000			241.000
		1.700.0280	90			10.000	40.000			50.000
PAGAMENTO DE REQUISIÇÕES DE PEQUENO VALOR - RPV	28 846 0100 7.119	1.500.0100	90	100.000		20.000				120.000

ADMINISTRAÇÃO DIRETA

(R\$ 1,00)

QUADRO DE DETALHAMENTO DA DESPESA POR GRUPO E FONTES

4000 - SECRETARIA-GERAL DA GOVERNADORIA
 4001 - GABINETE DO CHEFE DA SECRETARIA-GERAL DA GOVERNADORIA

TOTAL POR FONTE/GRUPO DE DESPESAS

RECURSOS DE TODAS AS FONTES

FONTE	TOTAL	GRUPO DE DESPESA						
		PESSOAL E ENCARGOS SOCIAIS	JUROS E ENCARGOS DA DÍVIDA	OUTRAS DESPESAS CORRENTES	INVESTIMENTOS	INVERSÕES FINANCEIRAS	AMORTIZAÇÃO DA DÍVIDA	RESERVA DE CONTINGÊNCIA
1.500.0100 RECURSOS NÃO VINCULADOS DE IMPOSTOS - RECEITAS ORDINÁRIAS	175.371.000	40.503.000		131.475.000	3.373.000	20.000		
1.700.0280 OUTRAS TRANSFERÊNCIAS DE CONVÊNIOS OU INSTRUMENTOS CONGÊNERES DA UNIÃO - ADMINISTRAÇÃO DIRETA	50.000			10.000	40.000			
1.761.0156 RECURSOS VINCULADOS AO FUNDO DE COMBATE E ERRADICAÇÃO DA POBREZA - OUTROS RECURSOS DO PROTEGE	8.951.000			8.951.000				
TOTAL	184.372.000	40.503.000		140.436.000	3.413.000	20.000		

DESPESAS CORRENTES 180.939.000	DESPESAS DE CAPITAL 3.433.000	RECURSOS VINCULADOS 9.001.000	RECURSOS ORDINÁRIOS 175.371.000	RESERVA DE CONTINGÊNCIA
TOTAL DOS PROJETOS 2.311.000	TOTAL DAS ATIVIDADES 181.941.000	OPERAÇÕES ESPECIAIS 120.000	TOTAL GERAL 184.372.000	

ADMINISTRAÇÃO DIRETA

(R\$ 1,00)

QUADRO DE DETALHAMENTO DA DESPESA POR GRUPO E FONTES

4200 - SECRETARIA DE ESTADO DA RETOMADA

4201 - GABINETE DO SECRETÁRIO DE ESTADO DA RETOMADA

ESPECIFICAÇÃO	AÇÃO	FONTE	MOD	PESSOAL E ENCARGOS SOCIAIS	JUROS E ENCARGOS DA DÍVIDA	OUTRAS DESPESAS CORRENTES	INVESTIMENTOS	INVERSÕES FINANCEIRAS	AMORTIZAÇÃO DA DÍVIDA	TOTAL
GESTÃO E MANUTENÇÃO DAS ATIVIDADES	04 122 4200 4.243	1.500.0100	90			5.660.000	340.000			6.000.000
FOLHA DE PAGAMENTO DE SERVIDORES PÚBLICOS	11 122 4100 4.144	1.500.0100	90	21.841.000		60.000				21.901.000
		1.500.0100	91	2.606.000						2.606.000
FOLHA DE PAGAMENTO DE SERVIDORES PÚBLICOS - BENEFÍCIOS, AUXÍLIOS E DESPESAS DE CARÁTER INDENIZATÓRIO	11 122 4100 4.145	1.500.0100	90			1.528.000				1.528.000
MANUTENÇÃO DAS UNIDADES OPERACIONAIS DO SISTEMA PÚBLICO DE EMPREGO E RENDA	11 333 1038 2.242	1.500.0100	90			250.000	50.000			300.000
CENTRO DE REFERÊNCIA DO ARTESANATO	11 334 1015 2.185	1.500.0100	90			10.000	10.000			20.000
FOMENTO A ASSOCIAÇÕES, APLS E COOPERATIVAS DE TRABALHO, EMPREGO E RENDA	11 334 1015 2.243	1.500.0100	90			100.000	50.000			150.000
		1.665.0274	90			500.000	100.000			600.000
QUALIFICAÇÃO PROFISSIONAL PARA O TRABALHADOR	11 363 1038 2.241	1.500.0100	90			60.000	50.000			110.000
CENTRO DE REFERÊNCIA DO ARTESANATO	11 691 1015 2.185	1.500.0100	90			110.000	10.000			120.000
ENSINO E CAPACITAÇÃO PROFISSIONAL PARA VULNERÁVEIS (COTEC)	12 363 1015 2.184	1.500.0100	90			78.290.000	10.000			78.300.000
PAGAMENTO DE REQUISIÇÕES DE PEQUENO VALOR - RPV	28 846 0100 7.119	1.500.0100	90	100.000		20.000				120.000

TOTAL POR FONTE/GRUPO DE DESPESAS

RECURSOS DE TODAS AS FONTES

FONTE	TOTAL	GRUPO DE DESPESA						
		PESSOAL E ENCARGOS SOCIAIS	JUROS E ENCARGOS DA DÍVIDA	OUTRAS DESPESAS CORRENTES	INVESTIMENTOS	INVERSÕES FINANCEIRAS	AMORTIZAÇÃO DA DÍVIDA	RESERVA DE CONTINGÊNCIA
1.500.0100 RECURSOS NÃO VINCULADOS DE IMPOSTOS - RECEITAS ORDINÁRIAS	111.155.000	24.547.000		86.088.000	520.000			
1.665.0274 TRANSFERÊNCIAS DE CONVÊNIOS E INSTRUMENTOS CONGÊNERES VINCULADOS À ASSISTÊNCIA SOCIAL -	600.000			500.000	100.000			

ADMINISTRAÇÃO DIRETA

(R\$ 1,00)

QUADRO DE DETALHAMENTO DA DESPESA POR GRUPO E FONTES

4200 - SECRETARIA DE ESTADO DA RETOMADA

4201 - GABINETE DO SECRETÁRIO DE ESTADO DA RETOMADA

TOTAL POR FONTE/GRUPO DE DESPESAS

RECURSOS DE TODAS AS FONTES

FONTE	TOTAL	GRUPO DE DESPESA						
		PESSOAL E ENCARGOS SOCIAIS	JUROS E ENCARGOS DA DÍVIDA	OUTRAS DESPESAS CORRENTES	INVESTIMENTOS	INVERSÕES FINANCEIRAS	AMORTIZAÇÃO DA DÍVIDA	RESERVA DE CONTINGÊNCIA
COM ÓRGÃOS FEDERAIS								
TOTAL	111.755.000	24.547.000		86.588.000	620.000			

DESPESAS CORRENTES 111.135.000	DESPESAS DE CAPITAL 620.000	RECURSOS VINCULADOS 600.000	RECURSOS ORDINÁRIOS 111.155.000	RESERVA DE CONTINGÊNCIA
TOTAL DOS PROJETOS	TOTAL DAS ATIVIDADES 111.635.000	OPERAÇÕES ESPECIAIS 120.000	TOTAL GERAL 111.755.000	

Orçamento Geral 2023

**Autarquias e Fundações
Quadro de Detalhamento
da Despesa - QDD**

Economia
Secretaria de
Estado da
Economia



ADMINISTRAÇÃO INDIRETA

(R\$ 1,00)

QUADRO DE DETALHAMENTO DA DESPESA POR GRUPO E FONTES

1260 - SECRETARIA DE ESTADO DE COMUNICAÇÃO - ENTIDADES JURISDICIONADAS

1261 - AGÊNCIA BRASIL CENTRAL - ABC

ESPECIFICAÇÃO	AÇÃO	FONTE	MOD	PESSOAL E ENCARGOS SOCIAIS	JUROS E ENCARGOS DA DÍVIDA	OUTRAS DESPESAS CORRENTES	INVESTIMENTOS	INVERSÕES FINANCEIRAS	AMORTIZAÇÃO DA DÍVIDA	TOTAL
FOLHA DE PAGAMENTO DE SERVIDORES PÚBLICOS	04 122 4100 4.144	1.500.0100	90	35.906.000		30.000				35.936.000
		1.500.0100	91	4.256.000						4.256.000
FOLHA DE PAGAMENTO DE SERVIDORES PÚBLICOS - BENEFÍCIOS, AUXÍLIOS E DESPESAS DE CARÁTER INDENIZATÓRIO ABC DIGITAL	04 122 4100 4.145	1.500.0100	90			980.000				980.000
		04 131 1013 2.049	1.501.0129	90			10.000			10.000
ABC DIGITAL	04 131 4200 2.049	1.501.0220	90			1.767.000	200.000			1.967.000
		1.500.0100	90			1.500.000				1.500.000
ENCARGOS JUDICIÁRIOS	28 846 0100 7.105	1.501.0220	90			6.838.000				6.838.000
		1.500.0100	90			180.000				180.000
PAGAMENTO DE REQUISIÇÕES DE PEQUENO VALOR - RPV	28 846 0100 7.119	1.501.0220	90			395.000				395.000
		1.799.0163	90			48.000				48.000
RESERVA DE CONTINGÊNCIA	99 999 9999 9.000	1.500.0100	90	600.000		100.000				700.000
		1.501.0129	90							276.000
		1.501.0220	90							688.000

TOTAL POR FONTE/GRUPO DE DESPESAS

RECURSOS DE TODAS AS FONTES

FONTE	TOTAL	GRUPO DE DESPESA						
		PESSOAL E ENCARGOS SOCIAIS	JUROS E ENCARGOS DA DÍVIDA	OUTRAS DESPESAS CORRENTES	INVESTIMENTOS	INVERSÕES FINANCEIRAS	AMORTIZAÇÃO DA DÍVIDA	RESERVA DE CONTINGÊNCIA
1.500.0100 RECURSOS NÃO VINCULADOS DE IMPOSTOS - RECEITAS ORDINÁRIAS	43.552.000	40.762.000		2.790.000				
1.501.0129 OUTROS RECURSOS NÃO VINCULADOS - CONCESSÕES, PERMISSÕES E DELEGAÇÕES	286.000			10.000				276.000
1.501.0220 OUTROS RECURSOS NÃO VINCULADOS - DIRETAMENTE ARRECADADOS PRÓPRIOS	9.888.000			9.000.000	200.000			688.000
1.799.0163 OUTRAS VINCULAÇÕES LEGAIS - ENCARGOS LEGAIS	48.000			48.000				

ADMINISTRAÇÃO INDIRETA

(R\$ 1,00)

QUADRO DE DETALHAMENTO DA DESPESA POR GRUPO E FONTES

1260 - SECRETARIA DE ESTADO DE COMUNICAÇÃO - ENTIDADES JURISDICIONADAS
 1261 - AGÊNCIA BRASIL CENTRAL - ABC

TOTAL POR FONTE/GRUPO DE DESPESAS

RECURSOS DE TODAS AS FONTES

FONTE	TOTAL	GRUPO DE DESPESA						
		PESSOAL E ENCARGOS SOCIAIS	JUROS E ENCARGOS DA DÍVIDA	OUTRAS DESPESAS CORRENTES	INVESTIMENTOS	INVERSÕES FINANCEIRAS	AMORTIZAÇÃO DA DÍVIDA	RESERVA DE CONTINGÊNCIA
E HONORÁRIOS ADVOCATÍCIOS								
TOTAL	53.774.000	40.762.000		11.848.000	200.000			964.000

DESPESAS CORRENTES 52.610.000	DESPESAS DE CAPITAL 200.000	RECURSOS VINCULADOS 48.000	RECURSOS ORDINÁRIOS 53.726.000	RESERVA DE CONTINGÊNCIA 964.000
TOTAL DOS PROJETOS	TOTAL DAS ATIVIDADES 51.487.000	OPERAÇÕES ESPECIAIS 2.287.000	TOTAL GERAL 53.774.000	

ADMINISTRAÇÃO INDIRETA

(R\$ 1,00)

QUADRO DE DETALHAMENTO DA DESPESA POR GRUPO E FONTES

1760 - SECRETARIA DE ESTADO DA ECONOMIA - ENTIDADES JURISDICIONADAS

1761 - AGÊNCIA GOIANA DE REGULAÇÃO, CONTROLE E FISCALIZAÇÃO DE SERVIÇOS PÚBLICOS - AGR

ESPECIFICAÇÃO	AÇÃO	FONTE	MOD	PESSOAL E ENCARGOS SOCIAIS	JUROS E ENCARGOS DA DÍVIDA	OUTRAS DESPESAS CORRENTES	INVESTIMENTOS	INVERSÕES FINANCEIRAS	AMORTIZAÇÃO DA DÍVIDA	TOTAL
MODERNIZAÇÃO ADMINISTRATIVA	04 122 1005 3.008	1.700.0290	90			844.000	439.000	11.000		1.294.000
FOLHA DE PAGAMENTO DE SERVIDORES PÚBLICOS	04 122 4100 4.144	1.500.0100	90	17.645.000		20.000				17.665.000
		1.500.0100	91	2.035.000						2.035.000
		1.753.0162	90	9.092.000						9.092.000
		1.753.0162	91	1.017.000						1.017.000
FOLHA DE PAGAMENTO DE SERVIDORES PÚBLICOS - BENEFÍCIOS, AUXÍLIOS E DESPESAS DE CARÁTER INDENIZATÓRIO	04 122 4100 4.145	1.500.0100	90			815.000				815.000
GESTÃO E MANUTENÇÃO DAS ATIVIDADES	04 122 4200 4.243	1.501.0220	90			1.797.000				1.797.000
		1.501.0220	91			213.000				213.000
FISCALIZAÇÃO DE SERVIÇOS PÚBLICOS	04 125 1005 2.007	1.700.0290	90			883.000	10.000			893.000
GESTÃO E MANUTENÇÃO DAS ATIVIDADES	04 125 4200 4.243	1.700.0290	90			232.000				232.000
PAGAMENTO DE PENSÕES ESPECIAIS	09 274 0200 7.250	1.500.0100	90			31.000				31.000
PAGAMENTO DE REQUISIÇÕES DE PEQUENO VALOR - RPV	28 846 0100 7.119	1.500.0100	90	300.000		20.000				320.000
RESERVA DE CONTINGÊNCIA	99 999 9999 9.000	1.501.0129	90							2.448.000
		1.501.0220	90							425.000
		1.753.0161	90							48.000
		1.799.0163	90							134.000

TOTAL POR FONTE/GRUPO DE DESPESAS

RECURSOS DE TODAS AS FONTES

FONTE	TOTAL	GRUPO DE DESPESA						
		PESSOAL E ENCARGOS SOCIAIS	JUROS E ENCARGOS DA DÍVIDA	OUTRAS DESPESAS CORRENTES	INVESTIMENTOS	INVERSÕES FINANCEIRAS	AMORTIZAÇÃO DA DÍVIDA	RESERVA DE CONTINGÊNCIA
1.500.0100 RECURSOS NÃO VINCULADOS DE IMPOSTOS - RECEITAS ORDINÁRIAS	20.866.000	19.980.000		886.000				

ADMINISTRAÇÃO INDIRETA

(R\$ 1,00)

QUADRO DE DETALHAMENTO DA DESPESA POR GRUPO E FONTES

1760 - SECRETARIA DE ESTADO DA ECONOMIA - ENTIDADES JURISDICIONADAS

1761 - AGÊNCIA GOIANA DE REGULAÇÃO, CONTROLE E FISCALIZAÇÃO DE SERVIÇOS PÚBLICOS - AGR

TOTAL POR FONTE/GRUPO DE DESPESAS

RECURSOS DE TODAS AS FONTES

FONTE	TOTAL	GRUPO DE DESPESA						
		PESSOAL E ENCARGOS SOCIAIS	JUROS E ENCARGOS DA DÍVIDA	OUTRAS DESPESAS CORRENTES	INVESTIMENTOS	INVERSÕES FINANCEIRAS	AMORTIZAÇÃO DA DÍVIDA	RESERVA DE CONTINGÊNCIA
1.501.0129 OUTROS RECURSOS NÃO VINCULADOS - CONCESSÕES, PERMISSÕES E DELEGAÇÕES	2.448.000							2.448.000
1.501.0220 OUTROS RECURSOS NÃO VINCULADOS - DIRETAMENTE ARRECADADOS PRÓPRIOS	2.435.000			2.010.000				425.000
1.700.0290 OUTRAS TRANSFERÊNCIAS DE CONVÊNIO OU INSTRUMENTOS CONGÊNERES DA UNIÃO - ADMINISTRAÇÃO INDIRETA	2.419.000			1.959.000	449.000	11.000		
1.753.0161 RECURSOS PROVENIENTES DE TAXAS E CONTRIBUIÇÕES - TAXAS POR SERVIÇOS PÚBLICOS	48.000							48.000
1.753.0162 RECURSOS PROVENIENTES DE TAXAS E CONTRIBUIÇÕES - TAXAS PELO EXERCÍCIO DO PODER DE POLÍCIA	10.109.000	10.109.000						
1.799.0163 OUTRAS VINCULAÇÕES LEGAIS - ENCARGOS LEGAIS E HONORÁRIOS ADVOCATÍCIOS	134.000							134.000
TOTAL	38.459.000	30.089.000		4.855.000	449.000	11.000		3.055.000

DESPESAS CORRENTES 34.944.000	DESPESAS DE CAPITAL 460.000	RECURSOS VINCULADOS 2.553.000	RECURSOS ORDINÁRIOS 35.906.000	RESERVA DE CONTINGÊNCIA 3.055.000
TOTAL DOS PROJETOS 1.294.000	TOTAL DAS ATIVIDADES 33.759.000	OPERAÇÕES ESPECIAIS 3.406.000	TOTAL GERAL 38.459.000	

ADMINISTRAÇÃO INDIRETA

(R\$ 1,00)

QUADRO DE DETALHAMENTO DA DESPESA POR GRUPO E FONTES

1760 - SECRETARIA DE ESTADO DA ECONOMIA - ENTIDADES JURISDICIONADAS

1762 - GOIÁS PREVIDÊNCIA - GOIASPREV

ESPECIFICAÇÃO	AÇÃO	FONTE	MOD	PESSOAL E ENCARGOS SOCIAIS	JUROS E ENCARGOS DA DÍVIDA	OUTRAS DESPESAS CORRENTES	INVESTIMENTOS	INVERSÕES FINANCEIRAS	AMORTIZAÇÃO DA DÍVIDA	TOTAL
APOSENTADORIA PROGRAMADA	04 122 1025 3.031	1.802.0330	91			10.000				10.000
GESTÃO E MANUTENÇÃO DAS ATIVIDADES	04 122 4200 4.243	1.802.0330	90			6.134.000	200.000			6.334.000
FOLHA DE PAGAMENTO DE SERVIDORES PÚBLICOS	09 122 4100 4.144	1.802.0330	90	22.896.000		20.000				22.916.000
		1.802.0330	91	3.997.000						3.997.000
FOLHA DE PAGAMENTO DE SERVIDORES PÚBLICOS - BENEFÍCIOS, AUXÍLIOS E DESPESAS DE CARÁTER INDENIZATÓRIO	09 122 4100 4.145	1.802.0330	90			472.000				472.000
COMPENSAÇÃO PREVIDENCIÁRIA	09 271 0200 7.251	1.801.0300	91			10.000				10.000
CONTRIBUIÇÕES AO PASEP	28 846 0100 7.102	1.802.0330	90			17.010.000				17.010.000
ENCARGOS ESPECIAIS GERAIS	28 846 0100 7.104	1.802.0330	90			10.000				10.000
ENCARGOS JUDICIÁRIOS	28 846 0100 7.105	1.802.0330	90			10.000				10.000
PAGAMENTO DE REQUISIÇÕES DE PEQUENO VALOR - RPV	28 846 0100 7.119	1.802.0330	90	100.000		10.000				110.000
RESERVA DE CONTINGÊNCIA	99 999 9999 9.000	1.801.0300	90							637.000
		1.802.0330	90							60.462.000

TOTAL POR FONTE/GRUPO DE DESPESAS

RECURSOS DE TODAS AS FONTES

FONTE	TOTAL	GRUPO DE DESPESA						
		PESSOAL E ENCARGOS SOCIAIS	JUROS E ENCARGOS DA DÍVIDA	OUTRAS DESPESAS CORRENTES	INVESTIMENTOS	INVERSÕES FINANCEIRAS	AMORTIZAÇÃO DA DÍVIDA	RESERVA DE CONTINGÊNCIA
1.801.0300 RECURSOS VINCULADOS AO RPPS - FUNDO EM REPARTIÇÃO (PLANO FINANCEIRO)	647.000			10.000				637.000
1.802.0330 RECURSOS VINCULADOS AO RPPS - TAXA DE ADMINISTRAÇÃO	111.331.000	26.993.000		23.676.000	200.000			60.462.000

ADMINISTRAÇÃO INDIRETA

(R\$ 1,00)

QUADRO DE DETALHAMENTO DA DESPESA POR GRUPO E FONTES

1760 - SECRETARIA DE ESTADO DA ECONOMIA - ENTIDADES JURISDICIONADAS

1762 - GOIÁS PREVIDÊNCIA - GOIASPREV

TOTAL POR FONTE/GRUPO DE DESPESAS

RECURSOS DE TODAS AS FONTES

FONTE	TOTAL	GRUPO DE DESPESA						
		PESSOAL E ENCARGOS SOCIAIS	JUROS E ENCARGOS DA DÍVIDA	OUTRAS DESPESAS CORRENTES	INVESTIMENTOS	INVERSÕES FINANCEIRAS	AMORTIZAÇÃO DA DÍVIDA	RESERVA DE CONTINGÊNCIA
TOTAL	111.978.000	26.993.000		23.686.000	200.000			61.099.000

DESPESAS CORRENTES 50.679.000	DESPESAS DE CAPITAL 200.000	RECURSOS VINCULADOS 111.978.000	RECURSOS ORDINÁRIOS	RESERVA DE CONTINGÊNCIA 61.099.000
TOTAL DOS PROJETOS 10.000	TOTAL DAS ATIVIDADES 33.719.000	OPERAÇÕES ESPECIAIS 78.249.000	TOTAL GERAL 111.978.000	

ADMINISTRAÇÃO INDIRETA

(R\$ 1,00)

QUADRO DE DETALHAMENTO DA DESPESA POR GRUPO E FONTES

1860 - SECRETARIA DE ESTADO DA ADMINISTRAÇÃO - ENTIDADES JURISDICIONADAS
 1861 - INSTITUTO DE ASSISTÊNCIA DOS SERVIDORES PÚBLICOS DO ESTADO DE GOIÁS - IPASGO

TOTAL POR FONTE/GRUPO DE DESPESAS

RECURSOS DE TODAS AS FONTES

FONTE	TOTAL	GRUPO DE DESPESA						
		PESSOAL E ENCARGOS SOCIAIS	JUROS E ENCARGOS DA DÍVIDA	OUTRAS DESPESAS CORRENTES	INVESTIMENTOS	INVERSÕES FINANCEIRAS	AMORTIZAÇÃO DA DÍVIDA	RESERVA DE CONTINGÊNCIA
1.501.0220 OUTROS RECURSOS NÃO VINCULADOS - DIRETAMENTE ARRECADADOS PRÓPRIOS	2.207.530.000	62.763.000		2.112.459.000	12.010.000	10.000		20.288.000
TOTAL	2.207.530.000	62.763.000		2.112.459.000	12.010.000	10.000		20.288.000

DESPESAS CORRENTES 2.175.222.000	DESPESAS DE CAPITAL 12.020.000	RECURSOS VINCULADOS	RECURSOS ORDINÁRIOS 2.207.530.000	RESERVA DE CONTINGÊNCIA 20.288.000
TOTAL DOS PROJETOS 1.000.000	TOTAL DAS ATIVIDADES 2.165.212.000	OPERAÇÕES ESPECIAIS 41.318.000	TOTAL GERAL 2.207.530.000	

ADMINISTRAÇÃO INDIRETA

(R\$ 1,00)

QUADRO DE DETALHAMENTO DA DESPESA POR GRUPO E FONTES

2860 - SECRETARIA DA SAÚDE - ENTIDADES JURISDICIONADAS

2890 - INDUSTRIA QUIMICA DO ESTADO DE GOIAS S.A. - IQUEGO

ESPECIFICAÇÃO	AÇÃO	FONTE	MOD	PESSOAL E ENCARGOS SOCIAIS	JUROS E ENCARGOS DA DÍVIDA	OUTRAS DESPESAS CORRENTES	INVESTIMENTOS	INVERSÕES FINANCEIRAS	AMORTIZAÇÃO DA DÍVIDA	TOTAL
FOLHA DE PAGAMENTO DE SERVIDORES PÚBLICOS	10 122 4100 4.144	1.500.0100	90	7.855.000		10.000				7.865.000
		1.500.0100	91	52.000						52.000
FOLHA DE PAGAMENTO DE SERVIDORES PÚBLICOS - BENEFÍCIOS, AUXÍLIOS E DESPESAS DE CARÁTER INDENIZATÓRIO GESTÃO E MANUTENÇÃO DAS ATIVIDADES	10 122 4100 4.145	1.500.0100	90			458.000				458.000
		1.500.0100	90			2.240.000				2.240.000
IQUEGO EM AÇÃO	10 122 4200 4.243	1.501.0220	90			4.200.000	10.000			4.210.000
		1.500.0100	90			10.000				10.000
PAGAMENTO DE REQUISIÇÕES DE PEQUENO VALOR - RPV	10 303 1043 2.157	1.501.0220	90			14.459.000	10.000			14.469.000
		1.500.0100	90	50.000		10.000				60.000
RESERVA DE CONTINGÊNCIA	28 846 0100 7.119	1.500.0100	90							
	99 999 9999 9.000	1.501.0220	90							8.268.000

TOTAL POR FONTE/GRUPO DE DESPESAS

RECURSOS DE TODAS AS FONTES

FONTE	TOTAL	GRUPO DE DESPESA						
		PESSOAL E ENCARGOS SOCIAIS	JUROS E ENCARGOS DA DÍVIDA	OUTRAS DESPESAS CORRENTES	INVESTIMENTOS	INVERSÕES FINANCEIRAS	AMORTIZAÇÃO DA DÍVIDA	RESERVA DE CONTINGÊNCIA
1.500.0100 RECURSOS NÃO VINCULADOS DE IMPOSTOS - RECEITAS ORDINÁRIAS	10.685.000	7.957.000		2.728.000				
1.501.0220 OUTROS RECURSOS NÃO VINCULADOS - DIRETAMENTE ARRECADADOS PRÓPRIOS	26.947.000			18.659.000	20.000			8.268.000
TOTAL	37.632.000	7.957.000		21.387.000	20.000			8.268.000

DESPESAS CORRENTES 29.344.000	DESPESAS DE CAPITAL 20.000	RECURSOS VINCULADOS	RECURSOS ORDINÁRIOS 37.632.000	RESERVA DE CONTINGÊNCIA 8.268.000
---	--------------------------------------	----------------------------	--	---

ADMINISTRAÇÃO INDIRETA

(R\$ 1,00)

QUADRO DE DETALHAMENTO DA DESPESA POR GRUPO E FONTES

2860 - SECRETARIA DA SAÚDE - ENTIDADES JURISDICIONADAS
2890 - INDUSTRIA QUIMICA DO ESTADO DE GOIAS S.A. - IQUEGO

TOTAL DOS PROJETOS	TOTAL DAS ATIVIDADES 29.304.000	OPERAÇÕES ESPECIAIS 8.328.000	TOTAL GERAL 37.632.000
--------------------	------------------------------------	----------------------------------	---------------------------

ADMINISTRAÇÃO INDIRETA

(R\$ 1,00)

QUADRO DE DETALHAMENTO DA DESPESA POR GRUPO E FONTES

2960 - SECRETARIA DE ESTADO DA SEGURANÇA PÚBLICA - ENTIDADES JURISDICIONADAS

2961 - DEPARTAMENTO ESTADUAL DE TRÂNSITO - DETRAN

TOTAL POR FONTE/GRUPO DE DESPESAS

RECURSOS DE TODAS AS FONTES

FONTE	TOTAL	GRUPO DE DESPESA						
		PESSOAL E ENCARGOS SOCIAIS	JUROS E ENCARGOS DA DÍVIDA	OUTRAS DESPESAS CORRENTES	INVESTIMENTOS	INVERSÕES FINANCEIRAS	AMORTIZAÇÃO DA DÍVIDA	RESERVA DE CONTINGÊNCIA
1.501.0129 OUTROS RECURSOS NÃO VINCULADOS - CONCESSÕES, PERMISSÕES E DELEGAÇÕES	2.459.000							2.459.000
1.501.0220 OUTROS RECURSOS NÃO VINCULADOS - DIRETAMENTE ARRECADADOS PRÓPRIOS	35.356.000			20.000.000				15.356.000
1.703.0292 OUTRAS TRANSFERÊNCIAS DE CONVÊNIOS OU INSTRUMENTOS CONGÊNERES DE OUTRAS ENTIDADES - ADMINISTRAÇÃO INDIRETA	3.597.000			3.597.000				
1.752.0125 RECURSOS VINCULADOS AO TRÂNSITO	51.226.000			23.000.000	2.500.000			25.726.000
1.753.0161 RECURSOS PROVENIENTES DE TAXAS E CONTRIBUIÇÕES - TAXAS POR SERVIÇOS PÚBLICOS	618.762.000	116.460.000		151.283.000	50.000.000			301.019.000
TOTAL	711.400.000	116.460.000		197.880.000	52.500.000			344.560.000

DESPESAS CORRENTES 314.340.000	DESPESAS DE CAPITAL 52.500.000	RECURSOS VINCULADOS 54.823.000	RECURSOS ORDINÁRIOS 656.577.000	RESERVA DE CONTINGÊNCIA 344.560.000
TOTAL DOS PROJETOS 9.904.000	TOTAL DAS ATIVIDADES 350.047.000	OPERAÇÕES ESPECIAIS 351.449.000	TOTAL GERAL 711.400.000	

ADMINISTRAÇÃO INDIRETA

(R\$ 1,00)

QUADRO DE DETALHAMENTO DA DESPESA POR GRUPO E FONTES

3160 - SECRETARIA DE ESTADO DE DESENVOLVIMENTO E INOVAÇÃO - ENTIDADES JURISDICIONADAS

3161 - FUNDAÇÃO DE AMPARO À PESQUISA DO ESTADO DE GOIÁS - FAPEG

ESPECIFICAÇÃO	AÇÃO	FONTE	MOD	PESSOAL E ENCARGOS SOCIAIS	JUROS E ENCARGOS DA DÍVIDA	OUTRAS DESPESAS CORRENTES	INVESTIMENTOS	INVERSÕES FINANCEIRAS	AMORTIZAÇÃO DA DÍVIDA	TOTAL
FOLHA DE PAGAMENTO DE SERVIDORES PÚBLICOS	19 122 4100 4.144	1.500.0100	90	9.547.000		20.000				9.567.000
		1.500.0100	91	1.389.000						1.389.000
FOLHA DE PAGAMENTO DE SERVIDORES PÚBLICOS - BENEFÍCIOS, AUXÍLIOS E DESPESAS DE CARÁTER INDENIZATÓRIO GESTÃO E MANUTENÇÃO DAS ATIVIDADES	19 122 4100 4.145	1.500.0100	90			308.000				308.000
		19 122 4200 4.243	1.500.0100	90			1.284.000	274.000	10.000	
PESQUISA EM CTI	19 571 1004 2.005	1.500.0100	90			13.855.000	10.000			13.865.000
		1.700.0290	90			10.000				10.000
INOVAÇÃO E POPULARIZAÇÃO DA CIÊNCIA	19 573 1020 2.075	1.500.0100	90			2.920.000	706.000			3.626.000
		1.700.0290	90			530.000	10.000			540.000
		1.703.0292	90			30.000				30.000
PAGAMENTO DE REQUISIÇÕES DE PEQUENO VALOR - RPV	28 846 0100 7.119	1.500.0100	90	100.000		20.000				120.000

TOTAL POR FONTE/GRUPO DE DESPESAS

RECURSOS DE TODAS AS FONTES

FONTE	TOTAL	GRUPO DE DESPESA						
		PESSOAL E ENCARGOS SOCIAIS	JUROS E ENCARGOS DA DÍVIDA	OUTRAS DESPESAS CORRENTES	INVESTIMENTOS	INVERSÕES FINANCEIRAS	AMORTIZAÇÃO DA DÍVIDA	RESERVA DE CONTINGÊNCIA
1.500.0100 RECURSOS NÃO VINCULADOS DE IMPOSTOS - RECEITAS ORDINÁRIAS	30.443.000	11.036.000		18.407.000	990.000	10.000		
1.700.0290 OUTRAS TRANSFERÊNCIAS DE CONVÊNIOS OU INSTRUMENTOS CONGÊNERES DA UNIÃO - ADMINISTRAÇÃO INDIRETA	550.000			540.000	10.000			
1.703.0292 OUTRAS TRANSFERÊNCIAS DE CONVÊNIOS OU INSTRUMENTOS CONGÊNERES DE OUTRAS ENTIDADES - ADMINISTRAÇÃO INDIRETA	30.000			30.000				
TOTAL	31.023.000	11.036.000		18.977.000	1.000.000	10.000		

ADMINISTRAÇÃO INDIRETA

(R\$ 1,00)

QUADRO DE DETALHAMENTO DA DESPESA POR GRUPO E FONTES

3160 - SECRETARIA DE ESTADO DE DESENVOLVIMENTO E INOVAÇÃO - ENTIDADES JURISDICIONADAS

3161 - FUNDAÇÃO DE AMPARO À PESQUISA DO ESTADO DE GOIÁS - FAPEG

DESPESAS CORRENTES 30.013.000	DESPESAS DE CAPITAL 1.010.000	RECURSOS VINCULADOS 580.000	RECURSOS ORDINÁRIOS 30.443.000	RESERVA DE CONTINGÊNCIA
TOTAL DOS PROJETOS	TOTAL DAS ATIVIDADES 30.903.000	OPERAÇÕES ESPECIAIS 120.000	TOTAL GERAL 31.023.000	

ADMINISTRAÇÃO INDIRETA

(R\$ 1,00)

QUADRO DE DETALHAMENTO DA DESPESA POR GRUPO E FONTES

3160 - SECRETARIA DE ESTADO DE DESENVOLVIMENTO E INOVAÇÃO - ENTIDADES JURISDICIONADAS

3162 - UNIVERSIDADE ESTADUAL DE GOIÁS - UEG

ESPECIFICAÇÃO	AÇÃO	FONTE	MOD	PESSOAL E ENCARGOS SOCIAIS	JUROS E ENCARGOS DA DÍVIDA	OUTRAS DESPESAS CORRENTES	INVESTIMENTOS	INVERSÕES FINANCEIRAS	AMORTIZAÇÃO DA DÍVIDA	TOTAL
PROJETOS E ATIVIDADES NA ÁREA DA EDUCAÇÃO (UEG), DECORRENTES DE EMENDAS PARLAMENTARES IMPOSITIVAS - LOA 2023	12 122 1038 3.140	1.500.0100	90			550.000	2.565.000			3.115.000
FOLHA DE PAGAMENTO DE SERVIDORES PÚBLICOS	12 122 4100 4.144	1.500.0100	90	200.865.000		200.000				201.065.000
		1.500.0100	91	47.331.000						47.331.000
		1.501.0220	90	603.000						603.000
FOLHA DE PAGAMENTO DE SERVIDORES PÚBLICOS - BENEFÍCIOS, AUXÍLIOS E DESPESAS DE CARÁTER INDENIZATÓRIO	12 122 4100 4.145	1.500.0100	90			4.413.000				4.413.000
		1.501.0220	90			12.000				12.000
PAGAMENTO DE INDENIZAÇÃO PELO SERVIÇO EXTRAORDINÁRIO - AC4	12 122 4100 4.146	1.500.0100	90	790.000						790.000
GESTÃO E MANUTENÇÃO DAS ATIVIDADES	12 122 4200 4.243	1.500.0100	90			36.659.000		10.000		36.669.000
		1.501.0220	90			775.000				775.000
AÇÕES DE EXTENSÃO UNIVERSITÁRIA	12 364 1038 2.234	1.500.0100	90			1.424.000				1.424.000
DESENVOLVIMENTO DA PESQUISA UNIVERSITÁRIA	12 364 1038 2.235	1.500.0100	90			500.000	3.850.000			4.350.000
CONCESSÃO DE BOLSA E AUXÍLIO FINANCEIRO A ESTUDANTES DE GRADUAÇÃO	12 364 1038 2.236	1.500.0100	90			6.619.000				6.619.000
		1.700.0290	90			240.000				240.000
CONCESSÃO DE BOLSA E AUXÍLIO FINANCEIRO A ESTUDANTES DE PÓS-GRADUAÇÃO	12 364 1038 2.237	1.500.0100	90			1.481.000				1.481.000
CONCESSÃO DE BOLSA E AUXÍLIO FINANCEIRO A DOCENTES	12 364 1038 2.238	1.500.0100	90			4.104.000				4.104.000
RECONSTRUÇÃO DA INFRAESTRUTURA FÍSICA DA UEG	12 364 1038 3.105	1.500.0100	90			1.880.000	1.000.000			2.880.000
		1.501.0220	90				160.000			160.000
INVESTIMENTOS E MANUTENÇÃO DE CURSOS DE PÓS-GRADUAÇÃO LATO E STRICTO SENSU	12 364 1038 3.106	1.500.0100	90			10.000				10.000
INVESTIMENTOS E MANUTENÇÃO DE CURSOS DE GRADUAÇÃO SUPERIOR PRESENCIAL E À DISTÂNCIA	12 364 1038 3.107	1.500.0100	90			100.000				100.000
		1.501.0220	90				40.000			40.000

ADMINISTRAÇÃO INDIRETA

(R\$ 1,00)

QUADRO DE DETALHAMENTO DA DESPESA POR GRUPO E FONTES

3160 - SECRETARIA DE ESTADO DE DESENVOLVIMENTO E INOVAÇÃO - ENTIDADES JURISDICIONADAS

3162 - UNIVERSIDADE ESTADUAL DE GOIÁS - UEG

ESPECIFICAÇÃO	AÇÃO	FONTE	MOD	PESSOAL E ENCARGOS SOCIAIS	JUROS E ENCARGOS DA DÍVIDA	OUTRAS DESPESAS CORRENTES	INVESTIMENTOS	INVERSÕES FINANCEIRAS	AMORTIZAÇÃO DA DÍVIDA	TOTAL
INVESTIMENTOS E MANUTENÇÃO EM EQUIP LABORATORIAIS E INSTRUMENTOS PARA O DESEN DO ENSINO, PESQUISA E EXTENSÃO	12 364 1038 3.108	1.700.0290	90			300.000				300.000
		1.500.0100	90				7.316.000			7.316.000
		1.700.0290	90				2.450.000			2.450.000
		1.703.0292	90			150.000	50.000			200.000
AMPLIAÇÃO E RENOVAÇÃO DO ACERVO BIBLIOGRÁFICO	12 364 1038 3.109	1.500.0100	90				300.000			300.000
		1.500.0100	90			28.000				28.000
APOIO A PROJETOS DE EMPREENDEDORISMO E INOVAÇÃO	12 364 1038 3.110	1.500.0100	90							
PAGAMENTO DE REQUISIÇÕES DE PEQUENO VALOR - RPV	28 846 0100 7.119	1.500.0100	90	2.000.000		1.000.000				3.000.000
RESERVA DE CONTINGÊNCIA	99 999 9999 9.000	1.501.0129	90							34.000
		1.753.0161	90							61.000

TOTAL POR FONTE/GRUPO DE DESPESAS

RECURSOS DE TODAS AS FONTES

FONTE	TOTAL	GRUPO DE DESPESA						
		PESSOAL E ENCARGOS SOCIAIS	JUROS E ENCARGOS DA DÍVIDA	OUTRAS DESPESAS CORRENTES	INVESTIMENTOS	INVERSÕES FINANCEIRAS	AMORTIZAÇÃO DA DÍVIDA	RESERVA DE CONTINGÊNCIA
1.500.0100 RECURSOS NÃO VINCULADOS DE IMPOSTOS - RECEITAS ORDINÁRIAS	324.995.000	250.986.000		58.968.000	15.031.000	10.000		
1.501.0129 OUTROS RECURSOS NÃO VINCULADOS - CONCESSÕES, PERMISSÕES E DELEGAÇÕES	34.000							34.000
1.501.0220 OUTROS RECURSOS NÃO VINCULADOS - DIRETAMENTE ARRECADADOS PRÓPRIOS	1.590.000	603.000		787.000	200.000			
1.700.0290 OUTRAS TRANSFERÊNCIAS DE CONVÊNIOS OU INSTRUMENTOS CONGÊNERES DA UNIÃO - ADMINISTRAÇÃO INDIRETA	2.990.000			540.000	2.450.000			
1.703.0292 OUTRAS TRANSFERÊNCIAS DE CONVÊNIOS OU INSTRUMENTOS CONGÊNERES DE OUTRAS ENTIDADES - ADMINISTRAÇÃO INDIRETA	200.000			150.000	50.000			

ADMINISTRAÇÃO INDIRETA

(R\$ 1,00)

QUADRO DE DETALHAMENTO DA DESPESA POR GRUPO E FONTES

3160 - SECRETARIA DE ESTADO DE DESENVOLVIMENTO E INOVAÇÃO - ENTIDADES JURISDICIONADAS

3162 - UNIVERSIDADE ESTADUAL DE GOIÁS - UEG

TOTAL POR FONTE/GRUPO DE DESPESAS

RECURSOS DE TODAS AS FONTES

FONTE	TOTAL	GRUPO DE DESPESA						
		PESSOAL E ENCARGOS SOCIAIS	JUROS E ENCARGOS DA DÍVIDA	OUTRAS DESPESAS CORRENTES	INVESTIMENTOS	INVERSÕES FINANCEIRAS	AMORTIZAÇÃO DA DÍVIDA	RESERVA DE CONTINGÊNCIA
1.753.0161 RECURSOS PROVENIENTES DE TAXAS E CONTRIBUIÇÕES - TAXAS POR SERVIÇOS PÚBLICOS	61.000							61.000
TOTAL	329.870.000	251.589.000		60.445.000	17.731.000	10.000		95.000

DESPESAS CORRENTES 312.034.000	DESPESAS DE CAPITAL 17.741.000	RECURSOS VINCULADOS 3.190.000	RECURSOS ORDINÁRIOS 326.680.000	RESERVA DE CONTINGÊNCIA 95.000
TOTAL DOS PROJETOS 16.899.000	TOTAL DAS ATIVIDADES 309.876.000	OPERAÇÕES ESPECIAIS 3.095.000	TOTAL GERAL 329.870.000	

ADMINISTRAÇÃO INDIRETA

(R\$ 1,00)

QUADRO DE DETALHAMENTO DA DESPESA POR GRUPO E FONTES

3260 - SECRETARIA DE ESTADO DE AGRICULTURA, PECUÁRIA E ABASTECIMENTO - ENTIDADES JURISDICIONADAS.

3261 - AGÊNCIA GOIANA DE DEFESA AGROPECUÁRIA - AGRODEFESA

TOTAL POR FONTE/GRUPO DE DESPESAS

RECURSOS DE TODAS AS FONTES

FONTE	TOTAL	GRUPO DE DESPESA						
		PESSOAL E ENCARGOS SOCIAIS	JUROS E ENCARGOS DA DÍVIDA	OUTRAS DESPESAS CORRENTES	INVESTIMENTOS	INVERSÕES FINANCEIRAS	AMORTIZAÇÃO DA DÍVIDA	RESERVA DE CONTINGÊNCIA
DIRETAMENTE ARRECADADOS PRÓPRIOS								
1.700.0290 OUTRAS TRANSFERÊNCIAS DE CONVÊNIOS OU INSTRUMENTOS CONGÊNERES DA UNIÃO - ADMINISTRAÇÃO INDIRETA	287.000			277.000	10.000			
1.753.0161 RECURSOS PROVENIENTES DE TAXAS E CONTRIBUIÇÕES - TAXAS POR SERVIÇOS PÚBLICOS	33.624.000	20.545.000		12.473.000	210.000			396.000
1.799.0142 OUTRAS VINCULAÇÕES LEGAIS - AÇÕES E PROGRAMAS ESPECÍFICOS	6.966.000			3.000.000	100.000			3.866.000
TOTAL	154.435.000	133.832.000		15.830.000	340.000			4.433.000

DESPESAS CORRENTES 149.662.000	DESPESAS DE CAPITAL 340.000	RECURSOS VINCULADOS 7.253.000	RECURSOS ORDINÁRIOS 147.182.000	RESERVA DE CONTINGÊNCIA 4.433.000
TOTAL DOS PROJETOS	TOTAL DAS ATIVIDADES 148.982.000	OPERAÇÕES ESPECIAIS 5.453.000	TOTAL GERAL 154.435.000	

ADMINISTRAÇÃO INDIRETA

(R\$ 1,00)

QUADRO DE DETALHAMENTO DA DESPESA POR GRUPO E FONTES

3260 - SECRETARIA DE ESTADO DE AGRICULTURA, PECUÁRIA E ABASTECIMENTO - ENTIDADES JURISDICIONADAS.

3262 - AGÊNCIA GOIANA DE ASSISTÊNCIA TÉCNICA, EXTENSÃO RURAL E PESQUISA AGROPECUÁRIA - EMATER

TOTAL POR FONTE/GRUPO DE DESPESAS

RECURSOS DE TODAS AS FONTES

FONTE	TOTAL	GRUPO DE DESPESA						
		PESSOAL E ENCARGOS SOCIAIS	JUROS E ENCARGOS DA DÍVIDA	OUTRAS DESPESAS CORRENTES	INVESTIMENTOS	INVERSÕES FINANCEIRAS	AMORTIZAÇÃO DA DÍVIDA	RESERVA DE CONTINGÊNCIA
1.500.0100 RECURSOS NÃO VINCULADOS DE IMPOSTOS - RECEITAS ORDINÁRIAS	112.709.000	108.237.000		4.422.000	40.000	10.000		
1.501.0220 OUTROS RECURSOS NÃO VINCULADOS - DIRETAMENTE ARRECADADOS PRÓPRIOS	1.420.000			800.000	10.000			610.000
1.700.0290 OUTRAS TRANSFERÊNCIAS DE CONVÊNIOS OU INSTRUMENTOS CONGÊNERES DA UNIÃO - ADMINISTRAÇÃO INDIRETA	11.000			11.000				
1.702.0291 OUTRAS TRANSFERÊNCIAS DE CONVÊNIOS OU INSTRUMENTOS CONGÊNERES DOS MUNICÍPIOS - ADMINISTRATION INDIRETA	3.745.000			3.701.000	44.000			
1.703.0292 OUTRAS TRANSFERÊNCIAS DE CONVÊNIOS OU INSTRUMENTOS CONGÊNERES DE OUTRAS ENTIDADES - ADMINISTRAÇÃO INDIRETA	230.000			201.000	29.000			
TOTAL	118.115.000	108.237.000		9.135.000	123.000	10.000		610.000

DESPESAS CORRENTES 117.372.000	DESPESAS DE CAPITAL 133.000	RECURSOS VINCULADOS 3.986.000	RECURSOS ORDINÁRIOS 114.129.000	RESERVA DE CONTINGÊNCIA 610.000
TOTAL DOS PROJETOS	TOTAL DAS ATIVIDADES 117.285.000	OPERAÇÕES ESPECIAIS 830.000	TOTAL GERAL 118.115.000	

ADMINISTRAÇÃO INDIRETA

(R\$ 1,00)

QUADRO DE DETALHAMENTO DA DESPESA POR GRUPO E FONTES

3360 - SECRETARIA DE ESTADO DE INDÚSTRIA, COMÉRCIO E SERVIÇOS - ENTIDADES JURISDICIONADAS

3361 - GOIÁS TURISMO - AGÊNCIA ESTADUAL DE TURISMO

ESPECIFICAÇÃO	AÇÃO	FONTE	MOD	PESSOAL E ENCARGOS SOCIAIS	JUROS E ENCARGOS DA DÍVIDA	OUTRAS DESPESAS CORRENTES	INVESTIMENTOS	INVERSÕES FINANCEIRAS	AMORTIZAÇÃO DA DÍVIDA	TOTAL
FOLHA DE PAGAMENTO DE SERVIDORES PÚBLICOS	23 122 4100 4.144	1.500.0100	90	13.439.000		30.000				13.469.000
		1.500.0100	91	1.278.000						1.278.000
FOLHA DE PAGAMENTO DE SERVIDORES PÚBLICOS - BENEFÍCIOS, AUXÍLIOS E DESPESAS DE CARÁTER INDENIZATÓRIO	23 122 4100 4.145	1.500.0100	90			402.000				402.000
		23 122 4200 4.243	1.500.0100	90			5.010.000	320.000		5.330.000
GESTÃO E MANUTENÇÃO DAS ATIVIDADES	23 122 4200 4.243	1.799.0164	90			2.229.000	10.000			2.239.000
		23 695 1028 2.108	1.500.0100	90			27.000			27.000
ESTUDO E QUALIFICAÇÃO	23 695 1028 2.108	1.799.0164	90			500.000	10.000			510.000
		23 695 1028 2.111	1.500.0100	40			10.000	10.000		20.000
SUSTENTABILIDADE, ACESSIBILIDADE, INFRAESTRUTURA E RESPONSÁVEL E TURISMO	23 695 1028 2.111	1.500.0100	90			1.250.000	200.000			1.450.000
		1.700.0290	90				2.571.000			2.571.000
		1.753.0161	90			380.000	50.000			430.000
		1.799.0164	40			2.000.000				2.000.000
		1.799.0164	50			100.000				100.000
		1.799.0164	90			2.017.000	50.000			2.067.000
PAGAMENTO DE REQUISIÇÕES DE PEQUENO VALOR - RPV	28 846 0100 7.119	1.500.0100	90	100.000		90.000				190.000
		99 999 9999 9.000	1.753.0161	90						4.704.000

TOTAL POR FONTE/GRUPO DE DESPESAS

RECURSOS DE TODAS AS FONTES

FONTE	TOTAL	GRUPO DE DESPESA						
		PESSOAL E ENCARGOS SOCIAIS	JUROS E ENCARGOS DA DÍVIDA	OUTRAS DESPESAS CORRENTES	INVESTIMENTOS	INVERSÕES FINANCEIRAS	AMORTIZAÇÃO DA DÍVIDA	RESERVA DE CONTINGÊNCIA
1.500.0100 RECURSOS NÃO VINCULADOS DE IMPOSTOS - RECEITAS ORDINÁRIAS	22.166.000	14.817.000		6.819.000	530.000			
1.700.0290 OUTRAS TRANSFERÊNCIAS DE CONVÊNIOS OU	2.571.000				2.571.000			

ADMINISTRAÇÃO INDIRETA

(R\$ 1,00)

QUADRO DE DETALHAMENTO DA DESPESA POR GRUPO E FONTES

3360 - SECRETARIA DE ESTADO DE INDÚSTRIA, COMÉRCIO E SERVIÇOS - ENTIDADES JURISDICIONADAS

3361 - GOIÁS TURISMO - AGÊNCIA ESTADUAL DE TURISMO

TOTAL POR FONTE/GRUPO DE DESPESAS

RECURSOS DE TODAS AS FONTES

FONTE	TOTAL	GRUPO DE DESPESA						
		PESSOAL E ENCARGOS SOCIAIS	JUROS E ENCARGOS DA DÍVIDA	OUTRAS DESPESAS CORRENTES	INVESTIMENTOS	INVERSÕES FINANCEIRAS	AMORTIZAÇÃO DA DÍVIDA	RESERVA DE CONTINGÊNCIA
INSTRUMENTOS CONGÊNERES DA UNIÃO - ADMINISTRAÇÃO INDIRETA								
1.753.0161 RECURSOS PROVENIENTES DE TAXAS E CONTRIBUIÇÕES - TAXAS POR SERVIÇOS PÚBLICOS	5.134.000			380.000	50.000			4.704.000
1.799.0164 OUTRAS VINCULAÇÕES LEGAIS - CONTRIBUIÇÃO PRODUIR	6.916.000			6.846.000	70.000			
TOTAL	36.787.000	14.817.000		14.045.000	3.221.000			4.704.000

DESPESAS CORRENTES 28.862.000	DESPESAS DE CAPITAL 3.221.000	RECURSOS VINCULADOS 9.487.000	RECURSOS ORDINÁRIOS 27.300.000	RESERVA DE CONTINGÊNCIA 4.704.000
TOTAL DOS PROJETOS	TOTAL DAS ATIVIDADES 31.893.000	OPERAÇÕES ESPECIAIS 4.894.000	TOTAL GERAL 36.787.000	

ADMINISTRAÇÃO INDIRETA

(R\$ 1,00)

QUADRO DE DETALHAMENTO DA DESPESA POR GRUPO E FONTES

3360 - SECRETARIA DE ESTADO DE INDÚSTRIA, COMÉRCIO E SERVIÇOS - ENTIDADES JURISDICIONADAS

3362 - JUNTA COMERCIAL DO ESTADO DE GOIÁS - JUCEG

ESPECIFICAÇÃO	AÇÃO	FONTE	MOD	PESSOAL E ENCARGOS SOCIAIS	JUROS E ENCARGOS DA DÍVIDA	OUTRAS DESPESAS CORRENTES	INVESTIMENTOS	INVERSÕES FINANCEIRAS	AMORTIZAÇÃO DA DÍVIDA	TOTAL
JUCEG ÁGIL	04 122 1014 2.053	1.753.0161	90			1.420.000				1.420.000
FOLHA DE PAGAMENTO DE SERVIDORES PÚBLICOS	04 122 4100 4.144	1.753.0161	90	13.379.000		40.000				13.419.000
		1.753.0161	91	1.103.000						1.103.000
FOLHA DE PAGAMENTO DE SERVIDORES PÚBLICOS - BENEFÍCIOS, AUXÍLIOS E DESPESAS DE CARÁTER INDENIZATÓRIO	04 122 4100 4.145	1.753.0161	90			827.000				827.000
GESTÃO E MANUTENÇÃO DAS ATIVIDADES	04 122 4200 4.243	1.753.0161	90			2.824.000	250.000			3.074.000
PAGAMENTO DE REQUISIÇÕES DE PEQUENO VALOR - RPV	28 846 0100 7.119	1.753.0161	90	100.000		10.000				110.000
RESERVA DE CONTINGÊNCIA	99 999 9999 9.000	1.501.0220	90							27.000
		1.753.0161	90							12.718.000

TOTAL POR FONTE/GRUPO DE DESPESAS

RECURSOS DE TODAS AS FONTES

FONTE	TOTAL	GRUPO DE DESPESA						
		PESSOAL E ENCARGOS SOCIAIS	JUROS E ENCARGOS DA DÍVIDA	OUTRAS DESPESAS CORRENTES	INVESTIMENTOS	INVERSÕES FINANCEIRAS	AMORTIZAÇÃO DA DÍVIDA	RESERVA DE CONTINGÊNCIA
1.501.0220 OUTROS RECURSOS NÃO VINCULADOS - DIRETAMENTE ARRECADADOS PRÓPRIOS	27.000							27.000
1.753.0161 RECURSOS PROVENIENTES DE TAXAS E CONTRIBUIÇÕES - TAXAS POR SERVIÇOS PÚBLICOS	32.671.000	14.582.000		5.121.000	250.000			12.718.000
TOTAL	32.698.000	14.582.000		5.121.000	250.000			12.745.000

DESPESAS CORRENTES 19.703.000	DESPESAS DE CAPITAL 250.000	RECURSOS VINCULADOS	RECURSOS ORDINÁRIOS 32.698.000	RESERVA DE CONTINGÊNCIA 12.745.000
TOTAL DOS PROJETOS	TOTAL DAS ATIVIDADES	OPERAÇÕES ESPECIAIS	TOTAL GERAL	

ADMINISTRAÇÃO INDIRETA

(R\$ 1,00)

QUADRO DE DETALHAMENTO DA DESPESA POR GRUPO E FONTES

3360 - SECRETARIA DE ESTADO DE INDÚSTRIA, COMÉRCIO E SERVIÇOS - ENTIDADES JURISDICIONADAS

3362 - JUNTA COMERCIAL DO ESTADO DE GOIÁS - JUCEG

	19.843.000	12.855.000	32.698.000
--	-------------------	-------------------	-------------------

ADMINISTRAÇÃO INDIRETA

(R\$ 1,00)

QUADRO DE DETALHAMENTO DA DESPESA POR GRUPO E FONTES

4060 - SECRETARIA-GERAL DA GOVERNADORIA - ENTIDADES JURISDICIONADAS

4063 - AGÊNCIA GOIANA DE INFRAESTRUTURA E TRANSPORTES - GOINFRA

ESPECIFICAÇÃO	AÇÃO	FONTE	MOD	PESSOAL E ENCARGOS SOCIAIS	JUROS E ENCARGOS DA DIVIDA	OUTRAS DESPESAS CORRENTES	INVESTIMENTOS	INVERSÕES FINANCEIRAS	AMORTIZAÇÃO DA DIVIDA	TOTAL
FOLHA DE PAGAMENTO DE SERVIDORES PÚBLICOS	04 122 4100 4.144	1.500.0100	90	115.774.000		150.000				115.924.000
		1.500.0100	91	12.740.000						12.740.000
FOLHA DE PAGAMENTO DE SERVIDORES PÚBLICOS - BENEFÍCIOS, AUXÍLIOS E DESPESAS DE CARÁTER INDENIZATÓRIO	04 122 4100 4.145	1.500.0100	90			17.238.000				17.238.000
GESTÃO E MANUTENÇÃO DAS ATIVIDADES DA GOINFRA	04 122 4200 4.217	1.500.0100	90			30.000.000	5.000.000	10.000.000		45.000.000
		1.501.0129	90			83.000	100.000			183.000
		1.753.0161	90			3.000.000	6.672.000			9.672.000
PAGAMENTO DE PENSÕES ESPECIAIS	09 274 0200 7.250	1.500.0100	90	259.000		10.000				269.000
GOIÁS EM MOVIMENTO - MUNICÍPIOS (VIAS URBANAS ASFALTADAS)	15 451 1041 3.098	1.500.0100	90			38.990.000	10.000.000			48.990.000
		1.700.0290	90			1.000.000	3.000.000			4.000.000
		1.702.0291	90			10.000	11.000			21.000
MANUTENÇÃO DA FROTA PARA FISCALIZAÇÃO RODOVIÁRIA	26 122 1041 2.233	1.500.0100	90			10.160.000				10.160.000
		1.752.0125	90			5.289.000				5.289.000
SEGURANÇA E FISCALIZAÇÃO RODOVIÁRIA	26 125 1041 2.231	1.500.0100	90			28.817.000				28.817.000
		1.501.0220	90			626.000				626.000
		1.752.0125	90			4.527.000				4.527.000
CAMPANHA EDUCATIVA DE TRÂNSITO	26 131 1041 2.232	1.500.0100	90			50.000				50.000
GOIÁS EM MOVIMENTO - CONSTRUÇÃO DE OBRAS CIVIS	26 451 1003 3.096	1.500.0100	90				10.000.000			10.000.000
GOIÁS EM MOVIMENTO - REFORMA DE OBRAS CIVIS	26 451 1003 3.097	1.500.0100	90			3.960.000				3.960.000
GOIÁS EM MOVIMENTO - MANUTENÇÃO DE AERÓDROMOS	26 781 1041 2.230	1.500.0100	90			6.500.000	9.400.000			15.900.000
		1.501.0220	90			1.570.000				1.570.000
GOIÁS EM MOVIMENTO - PAVIMENTAÇÃO DE RODOVIA	26 782 1041 3.100	1.500.0100	90			6.605.000	18.866.000			25.471.000
		1.700.0290	90				3.908.000			3.908.000
		1.753.0161	90				2.000.000			2.000.000
		1.754.0110	90				2.937.000			2.937.000

ADMINISTRAÇÃO INDIRETA

(R\$ 1,00)

QUADRO DE DETALHAMENTO DA DESPESA POR GRUPO E FONTES

4060 - SECRETARIA-GERAL DA GOVERNADORIA - ENTIDADES JURISDICIONADAS

4063 - AGÊNCIA GOIANA DE INFRAESTRUTURA E TRANSPORTES - GOINFRA

ESPECIFICAÇÃO	AÇÃO	FUNTE	MOD	PESSOAL E ENCARGOS SOCIAIS	JUROS E ENCARGOS DA DÍVIDA	OUTRAS DESPESAS CORRENTES	INVESTIMENTOS	INVERSÕES FINANCEIRAS	AMORTIZAÇÃO DA DÍVIDA	TOTAL
GOIÁS EM MOVIMENTO - RECONSTRUÇÃO DE RODOVIA	26 782 1041 3.101	1.755.0124	90				45.571.000			45.571.000
		1.500.0100	90				12.250.000			12.250.000
		1.754.0110	90				10.000			10.000
GOIÁS EM MOVIMENTO - MANUTENÇÃO DE RODOVIA	26 782 1041 3.102	1.500.0100	90			22.610.000	10.000.000			32.610.000
		1.501.0220	90			10.000				10.000
		1.704.0118	90			33.634.000				33.634.000
		1.752.0125	90			102.302.000	10.000.000			112.302.000
		1.753.0161	90				5.000.000			5.000.000
		1.754.0110	90				10.000			10.000
GOIÁS EM MOVIMENTO - CONSTRUÇÃO DE PONTES	26 782 1041 3.103	1.500.0100	90				5.000.000			5.000.000
		1.700.0290	90				2.275.000			2.275.000
GOIÁS EM MOVIMENTO - CONSERVAÇÃO DE SINALIZAÇÃO VIÁRIA	26 782 1041 3.104	1.500.0100	90			29.000.000				29.000.000
		1.752.0125	90			7.000.000				7.000.000
PAGAMENTO DE REQUISIÇÕES DE PEQUENO VALOR - RPV	28 846 0100 7.119	1.500.0100	90	1.500.000		4.298.000				5.798.000

TOTAL POR FONTE/GRUPO DE DESPESAS

RECURSOS DE TODAS AS FONTES

FUNTE	TOTAL	GRUPO DE DESPESA						
		PESSOAL E ENCARGOS SOCIAIS	JUROS E ENCARGOS DA DÍVIDA	OUTRAS DESPESAS CORRENTES	INVESTIMENTOS	INVERSÕES FINANCEIRAS	AMORTIZAÇÃO DA DÍVIDA	RESERVA DE CONTINGÊNCIA
1.500.0100 RECURSOS NÃO VINCULADOS DE IMPOSTOS - RECEITAS ORDINÁRIAS	419.177.000	130.273.000		198.388.000	80.516.000	10.000.000		
1.501.0129 OUTROS RECURSOS NÃO VINCULADOS - CONCESSÕES, PERMISSÕES E DELEGAÇÕES	183.000			83.000	100.000			
1.501.0220 OUTROS RECURSOS NÃO VINCULADOS - DIRETAMENTE ARRECADADOS PRÓPRIOS	2.206.000			2.206.000				
1.700.0290 OUTRAS TRANSFERÊNCIAS DE CONVÊNIOS OU INSTRUMENTOS CONGÊNERES DA UNIÃO	10.183.000			1.000.000	9.183.000			

ADMINISTRAÇÃO INDIRETA

(R\$ 1,00)

QUADRO DE DETALHAMENTO DA DESPESA POR GRUPO E FONTES

4060 - SECRETARIA-GERAL DA GOVERNADORIA - ENTIDADES JURISDICIONADAS
 4063 - AGÊNCIA GOIANA DE INFRAESTRUTURA E TRANSPORTES - GOINFRA

TOTAL POR FONTE/GRUPO DE DESPESAS

RECURSOS DE TODAS AS FONTES

FONTE	TOTAL	GRUPO DE DESPESA						
		PESSOAL E ENCARGOS SOCIAIS	JUROS E ENCARGOS DA DÍVIDA	OUTRAS DESPESAS CORRENTES	INVESTIMENTOS	INVERSÕES FINANCEIRAS	AMORTIZAÇÃO DA DÍVIDA	RESERVA DE CONTINGÊNCIA
ADMINISTRAÇÃO INDIRETA								
1.702.0291 OUTRAS TRANSFERÊNCIAS DE CONVÊNIOS OU INSTRUMENTOS CONGÊNERES DOS MUNICÍPIOS - ADMINISTRAÇÃO INDIRETA	21.000			10.000	11.000			
1.704.0118 TRANSFERÊNCIA DA UNIÃO REFERENTE A ROYALTIES DO PETRÓLEO E GÁS NATURAL	33.634.000			33.634.000				
1.752.0125 RECURSOS VINCULADOS AO TRÂNSITO	129.118.000			119.118.000	10.000.000			
1.753.0161 RECURSOS PROVENIENTES DE TAXAS E CONTRIBUIÇÕES - TAXAS POR SERVIÇOS PÚBLICOS	16.672.000			3.000.000	13.672.000			
1.754.0110 RECURSOS DE OPERAÇÕES DE CRÉDITO - INTERNAS	2.957.000				2.957.000			
1.755.0124 RECURSOS DE ALIENAÇÃO DE BENS/ATIVOS - ADMINISTRAÇÃO DIRETA	45.571.000				45.571.000			
TOTAL	659.722.000	130.273.000		357.439.000	162.010.000	10.000.000		

DESPESAS CORRENTES	DESPESAS DE CAPITAL	RECURSOS VINCULADOS	RECURSOS ORDINÁRIOS	RESERVA DE CONTINGÊNCIA
487.712.000	172.010.000	221.484.000	438.238.000	
TOTAL DOS PROJETOS	TOTAL DAS ATIVIDADES	OPERAÇÕES ESPECIAIS	TOTAL GERAL	
385.959.000	267.696.000	6.067.000	659.722.000	

ADMINISTRAÇÃO INDIRETA

(R\$ 1,00)

QUADRO DE DETALHAMENTO DA DESPESA POR GRUPO E FONTES

4060 - SECRETARIA-GERAL DA GOVERNADORIA - ENTIDADES JURISDICIONADAS

4091 - GOIAS TELECOMUNICACOES S.A. - GOIASTELECOM

ESPECIFICAÇÃO	AÇÃO	FONTE	MOD	PESSOAL E ENCARGOS SOCIAIS	JUROS E ENCARGOS DA DÍVIDA	OUTRAS DESPESAS CORRENTES	INVESTIMENTOS	INVERSÕES FINANCEIRAS	AMORTIZAÇÃO DA DÍVIDA	TOTAL
FOLHA DE PAGAMENTO DE SERVIDORES PÚBLICOS	24 122 4100 4.144	1.500.0100	90	2.000.000		10.000				2.010.000
FOLHA DE PAGAMENTO DE SERVIDORES PÚBLICOS - BENEFÍCIOS, AUXÍLIOS E DESPESAS DE CARÁTER INDENIZATÓRIO	24 122 4100 4.145	1.500.0100	90			10.000				10.000
GESTÃO E MANUTENÇÃO DAS ATIVIDADES	24 722 4200 4.243	1.500.0100	90			360.000				360.000
		1.501.0220	90			211.000	49.000			260.000
		1.501.0220	91			10.000				10.000
PAGAMENTO DE REQUISIÇÕES DE PEQUENO VALOR - RPV	28 846 0100 7.119	1.500.0100	90	10.000		10.000				20.000

TOTAL POR FONTE/GRUPO DE DESPESAS

RECURSOS DE TODAS AS FONTES

FONTE	TOTAL	GRUPO DE DESPESA						
		PESSOAL E ENCARGOS SOCIAIS	JUROS E ENCARGOS DA DÍVIDA	OUTRAS DESPESAS CORRENTES	INVESTIMENTOS	INVERSÕES FINANCEIRAS	AMORTIZAÇÃO DA DÍVIDA	RESERVA DE CONTINGÊNCIA
1.500.0100 RECURSOS NÃO VINCULADOS DE IMPOSTOS - RECEITAS ORDINÁRIAS	2.400.000	2.010.000		390.000				
1.501.0220 OUTROS RECURSOS NÃO VINCULADOS - DIRETAMENTE ARRECADADOS PRÓPRIOS	270.000			221.000	49.000			
TOTAL	2.670.000	2.010.000		611.000	49.000			

DESPESAS CORRENTES 2.621.000	DESPESAS DE CAPITAL 49.000	RECURSOS VINCULADOS	RECURSOS ORDINÁRIOS 2.670.000	RESERVA DE CONTINGÊNCIA
TOTAL DOS PROJETOS	TOTAL DAS ATIVIDADES 2.650.000	OPERAÇÕES ESPECIAIS 20.000	TOTAL GERAL 2.670.000	

ADMINISTRAÇÃO INDIRETA

(R\$ 1,00)

QUADRO DE DETALHAMENTO DA DESPESA POR GRUPO E FONTES

4060 - SECRETARIA-GERAL DA GOVERNADORIA - ENTIDADES JURISDICIONADAS

4093 - METROBUS TRANSPORTE COLETIVO S/A

ESPECIFICAÇÃO	AÇÃO	FONTE	MOD	PESSOAL E ENCARGOS SOCIAIS	JUROS E ENCARGOS DA DÍVIDA	OUTRAS DESPESAS CORRENTES	INVESTIMENTOS	INVERSÕES FINANCEIRAS	AMORTIZAÇÃO DA DÍVIDA	TOTAL
FOLHA DE PAGAMENTO DE SERVIDORES PÚBLICOS	15 122 4100 4.144	1.500.0100	90	9.237.000		10.000				9.247.000
		1.500.0100	91	10.000						10.000
		1.501.0220	90	15.068.000		10.000				15.078.000
		1.501.0220	91	10.000						10.000
FOLHA DE PAGAMENTO DE SERVIDORES PÚBLICOS - BENEFÍCIOS, AUXÍLIOS E DESPESAS DE CARÁTER INDENIZATÓRIO	15 122 4100 4.145	1.500.0100	90			3.338.000				3.338.000
		1.501.0220	90			132.000				132.000
MODERNIZAÇÃO E SUSTENTABILIDADE DO TRANSPORTE PÚBLICO URBANO	15 453 1003 2.313	1.500.0100	90			3.000.000				3.000.000
TRANSPORTE PÚBLICO URBANO	15 453 1003 2.314	1.500.0100	90			12.000.000				12.000.000
GESTÃO E MANUTENÇÃO DAS ATIVIDADES	15 453 4200 4.243	1.500.0100	90			807.000				807.000
		1.501.0129	90			1.320.000				1.320.000
		1.501.0220	90			35.019.000	409.000			35.428.000
		1.501.0220	91			428.000				428.000
		1.703.0292	90			8.951.000				8.951.000
PAGAMENTO DE REQUISIÇÕES DE PEQUENO VALOR - RPV	28 846 0100 7.119	1.501.0220	90	30.000		10.000				40.000

TOTAL POR FONTE/GRUPO DE DESPESAS

RECURSOS DE TODAS AS FONTES

FONTE	TOTAL	GRUPO DE DESPESA							
		PESSOAL E ENCARGOS SOCIAIS	JUROS E ENCARGOS DA DÍVIDA	OUTRAS DESPESAS CORRENTES	INVESTIMENTOS	INVERSÕES FINANCEIRAS	AMORTIZAÇÃO DA DÍVIDA	RESERVA DE CONTINGÊNCIA	
1.500.0100 RECURSOS NÃO VINCULADOS DE IMPOSTOS RECEITAS ORDINÁRIAS	- 28.402.000	9.247.000		19.155.000					
1.501.0129 OUTROS RECURSOS NÃO VINCULADOS CONCESSÕES, PERMISSÕES E DELEGAÇÕES	- 1.320.000			1.320.000					
1.501.0220 OUTROS RECURSOS NÃO VINCULADOS DIRETAMENTE ARRECADADOS PRÓPRIOS	- 51.116.000	15.108.000		35.599.000	409.000				

ADMINISTRAÇÃO INDIRETA

(R\$ 1,00)

QUADRO DE DETALHAMENTO DA DESPESA POR GRUPO E FONTES

4060 - SECRETARIA-GERAL DA GOVERNADORIA - ENTIDADES JURISDICIONADAS
 4093 - METROBUS TRANSPORTE COLETIVO S/A

TOTAL POR FONTE/GRUPO DE DESPESAS

RECURSOS DE TODAS AS FONTES

FONTE	TOTAL	GRUPO DE DESPESA						
		PESSOAL E ENCARGOS SOCIAIS	JUROS E ENCARGOS DA DÍVIDA	OUTRAS DESPESAS CORRENTES	INVESTIMENTOS	INVERSÕES FINANCEIRAS	AMORTIZAÇÃO DA DÍVIDA	RESERVA DE CONTINGÊNCIA
1.703.0292 OUTRAS TRANSFERÊNCIAS DE CONVÊNIOS OU INSTRUMENTOS CONGÊNERES DE OUTRAS ENTIDADES - ADMINISTRAÇÃO INDIRETA	8.951.000			8.951.000				
TOTAL	89.789.000	24.355.000		65.025.000	409.000			

DESPESAS CORRENTES 89.380.000	DESPESAS DE CAPITAL 409.000	RECURSOS VINCULADOS 8.951.000	RECURSOS ORDINÁRIOS 80.838.000	RESERVA DE CONTINGÊNCIA
TOTAL DOS PROJETOS	TOTAL DAS ATIVIDADES 89.749.000	OPERAÇÕES ESPECIAIS 40.000	TOTAL GERAL 89.789.000	

ADMINISTRAÇÃO INDIRETA

(R\$ 1,00)

QUADRO DE DETALHAMENTO DA DESPESA POR GRUPO E FONTES

4060 - SECRETARIA-GERAL DA GOVERNADORIA - ENTIDADES JURISDICIONADAS

4094 - AGÊNCIA GOIANA DE HABITAÇÃO S/A

ESPECIFICAÇÃO	AÇÃO	FUNTE	MOD	PESSOAL E ENCARGOS SOCIAIS	JUROS E ENCARGOS DA DIVIDA	OUTRAS DESPESAS CORRENTES	INVESTIMENTOS	INVERSÕES FINANCEIRAS	AMORTIZAÇÃO DA DIVIDA	TOTAL	
FOLHA DE PAGAMENTO DE SERVIDORES PÚBLICOS	16 122 4100 4.144	1.500.0100	90	33.902.000		10.000				33.912.000	
		1.500.0100	91	290.000						290.000	
FOLHA DE PAGAMENTO DE SERVIDORES PÚBLICOS - BENEFÍCIOS, AUXÍLIOS E DESPESAS DE CARÁTER INDENIZATÓRIO GESTÃO E MANUTENÇÃO DAS ATIVIDADES	16 122 4100 4.145	1.500.0100	90			3.900.000				3.900.000	
		16 122 4200 4.243	1.500.0100	90			10.127.000	4.547.000		14.674.000	
			1.500.0100	91			56.000				56.000
			1.501.0220	90			1.747.000	2.228.000			3.975.000
PUBLICIZAÇÃO DAS AÇÕES DO GOVERNO	16 131 1032 3.019	1.501.0220	91			60.000				60.000	
		1.500.0100	90			10.000				10.000	
PUBLICIDADE DE UTILIDADE PÚBLICA	16 131 1032 3.119	1.500.0100	90			10.000				10.000	
EQUIPAMENTOS COMUNITÁRIOS	16 482 1032 2.114	1.500.0100	90				1.377.000			1.377.000	
HABITAÇÃO DE INTERESSE SOCIAL	16 482 1032 2.116	1.500.0100	90				3.381.000			3.381.000	
		1.700.0290	90			13.012.000	10.000			13.022.000	
		1.703.0292	90			34.000				34.000	
MORADIA LEGAL (REGULARIZAÇÃO FUNDIÁRIA DE HABITAÇÕES DE INTERESSE SOCIAL)	16 482 1032 2.178	1.761.0156	90			2.000.000				2.000.000	
PRA TER ONDE MORAR - AUXÍLIO-MORADIA	16 482 1032 2.248	1.500.0100	90			3.000.000				3.000.000	
		1.761.0156	90			167.558.000				167.558.000	
CONS. DE HABITAÇÕES DE INTERESSE SOCIAL PARA VULNERÁVEIS NOS MUNICÍPIOS DA REGIÃO NORTE, NORDESTE E NOROESTE	16 482 1032 3.070	1.761.0156	90				9.118.000			9.118.000	
CONS. DE HABITAÇÕES DE INTE. SOCIAL PARA VULNERÁVEIS NOS MUN. DA REGIÃO METRO. DE GOIÂNIA, OESTE E CENTRO	16 482 1032 3.071	1.761.0156	90				10.020.000			10.020.000	
CONS. DE HABITAÇÕES DE INTE. SOCIAL PARA VUL. NOS MUN. DA REGIÃO INT. DE DESEN. DO DISTRITO FEDERAL E ENTORNO	16 482 1032 3.072	1.761.0156	90				8.194.000			8.194.000	
REFORMA DE HABITAÇÕES DE INTERESSE SOCIAL NAS REGIÕES DE PLANEJAMENTO	16 482 1032 3.073	1.761.0156	90			46.982.000				46.982.000	

ADMINISTRAÇÃO INDIRETA

(R\$ 1,00)

QUADRO DE DETALHAMENTO DA DESPESA POR GRUPO E FONTES

4060 - SECRETARIA-GERAL DA GOVERNADORIA - ENTIDADES JURISDICIONADAS

4094 - AGÊNCIA GOIANA DE HABITAÇÃO S/A

ESPECIFICAÇÃO	AÇÃO	FONTE	MOD	PESSOAL E ENCARGOS SOCIAIS	JUROS E ENCARGOS DA DÍVIDA	OUTRAS DESPESAS CORRENTES	INVESTIMENTOS	INVERSÕES FINANCEIRAS	AMORTIZAÇÃO DA DÍVIDA	TOTAL
DO ESTADO DE GOIÁS										
CONSTRUÇÃO DE HABITAÇÕES DE INTERESSE SOCIAL NOS MUNICÍPIOS DA REGIÃO SUL, SUDESTE E SUDOESTE	16 482 1032 3.079	1.761.0156	90				7.668.000			7.668.000
PAGAMENTO DE REQUISIÇÕES DE PEQUENO VALOR - RPV	28 846 0100 7.119	1.500.0100	90	10.000		510.000				520.000
RESERVA DE CONTINGÊNCIA	99 999 9999 9.000	1.501.0220	90							59.000
		1.756.0227	90							201.000

TOTAL POR FONTE/GRUPO DE DESPESAS

RECURSOS DE TODAS AS FONTES

FONTE	TOTAL	GRUPO DE DESPESA						
		PESSOAL E ENCARGOS SOCIAIS	JUROS E ENCARGOS DA DÍVIDA	OUTRAS DESPESAS CORRENTES	INVESTIMENTOS	INVERSÕES FINANCEIRAS	AMORTIZAÇÃO DA DÍVIDA	RESERVA DE CONTINGÊNCIA
1.500.0100 RECURSOS NÃO VINCULADOS DE IMPOSTOS - RECEITAS ORDINÁRIAS	61.130.000	34.202.000		17.623.000	9.305.000			
1.501.0220 OUTROS RECURSOS NÃO VINCULADOS - DIRETAMENTE ARRECADADOS PRÓPRIOS	4.094.000			1.807.000	2.228.000			59.000
1.700.0290 OUTRAS TRANSFERÊNCIAS DE CONVÊNIOS OU INSTRUMENTOS CONGÊNERES DA UNIÃO - ADMINISTRAÇÃO INDIRETA	13.022.000			13.012.000	10.000			
1.703.0292 OUTRAS TRANSFERÊNCIAS DE CONVÊNIOS OU INSTRUMENTOS CONGÊNERES DE OUTRAS ENTIDADES - ADMINISTRAÇÃO INDIRETA	34.000			34.000				
1.756.0227 RECURSOS DE ALIENAÇÃO DE BENS/ATIVOS - ADMINISTRAÇÃO INDIRETA	201.000							201.000
1.761.0156 RECURSOS VINCULADOS AO FUNDO DE COMBATE E ERRADICAÇÃO DA POBREZA - OUTROS RECURSOS DO PROTEGE	251.540.000			216.540.000	35.000.000			
TOTAL	330.021.000	34.202.000		249.016.000	46.543.000			260.000

ADMINISTRAÇÃO INDIRETA

(R\$ 1,00)

QUADRO DE DETALHAMENTO DA DESPESA POR GRUPO E FONTES

4060 - SECRETARIA-GERAL DA GOVERNADORIA - ENTIDADES JURISDICIONADAS

4094 - AGÊNCIA GOIANA DE HABITAÇÃO S/A

DESPESAS CORRENTES 283.218.000	DESPESAS DE CAPITAL 46.543.000	RECURSOS VINCULADOS 264.797.000	RECURSOS ORDINÁRIOS 65.224.000	RESERVA DE CONTINGÊNCIA 260.000
TOTAL DOS PROJETOS 82.002.000	TOTAL DAS ATIVIDADES 247.239.000	OPERAÇÕES ESPECIAIS 780.000	TOTAL GERAL 330.021.000	

Orçamento Geral 2023

Fundos Especiais Quadro
de Detalhamento da
Despesa - QDD
Poder Executivo

Economia
Secretaria de
Estado da
Economia



FUNDOS ESPECIAIS

(R\$ 1,00)

QUADRO DE DETALHAMENTO DA DESPESA POR GRUPO E FONTES

1400 - PROCURADORIA-GERAL DO ESTADO - PGE

1451 - FUNDO DE MANUTENÇÃO E REAPARELHAMENTO DA PROCURADORIA-GERAL DO ESTADO - FUNPROGE

ESPECIFICAÇÃO	AÇÃO	FONTE	MOD	PESSOAL E ENCARGOS SOCIAIS	JUROS E ENCARGOS DA DÍVIDA	OUTRAS DESPESAS CORRENTES	INVESTIMENTOS	INVERSÕES FINANCEIRAS	AMORTIZAÇÃO DA DÍVIDA	TOTAL
REGULARIZAÇÃO FUNDIÁRIA	03 091 1035 2.120	1.753.0138	90			183.000				183.000
PGE AMIGA	03 092 1016 2.064	1.753.0138	90			45.000	15.000			60.000
FOLHA DE PAGAMENTO DE SERVIDORES PÚBLICOS	03 122 4100 4.144	1.753.0138	90	24.000						24.000
GESTÃO E MANUTENÇÃO DAS ATIVIDADES	03 122 4200 4.243	1.753.0138	90			15.160.000	1.473.000			16.633.000
RESERVA DE CONTINGÊNCIA	99 999 9999 9.000	1.753.0138	90							20.056.000
		1.799.0163	90							561.000

TOTAL POR FONTE/GRUPO DE DESPESAS

RECURSOS DE TODAS AS FONTES

FONTE	TOTAL	GRUPO DE DESPESA						
		PESSOAL E ENCARGOS SOCIAIS	JUROS E ENCARGOS DA DÍVIDA	OUTRAS DESPESAS CORRENTES	INVESTIMENTOS	INVERSÕES FINANCEIRAS	AMORTIZAÇÃO DA DÍVIDA	RESERVA DE CONTINGÊNCIA
1.753.0138 RECURSOS PROVENIENTES DE TAXAS E CONTRIBUIÇÕES - EMOLUMENTOS E CUSTAS EXTRAJUDICIAIS	36.956.000	24.000		15.388.000	1.488.000			20.056.000
1.799.0163 OUTRAS VINCULAÇÕES LEGAIS - ENCARGOS LEGAIS E HONORÁRIOS ADVOCATÍCIOS	561.000							561.000
TOTAL	37.517.000	24.000		15.388.000	1.488.000			20.617.000

DESPESAS CORRENTES 15.412.000	DESPESAS DE CAPITAL 1.488.000	RECURSOS VINCULADOS 561.000	RECURSOS ORDINÁRIOS 36.956.000	RESERVA DE CONTINGÊNCIA 20.617.000
TOTAL DOS PROJETOS	TOTAL DAS ATIVIDADES 16.900.000	OPERAÇÕES ESPECIAIS 20.617.000	TOTAL GERAL 37.517.000	

FUNDOS ESPECIAIS

(R\$ 1,00)

QUADRO DE DETALHAMENTO DA DESPESA POR GRUPO E FONTES

1700 - SECRETARIA DE ESTADO DA ECONOMIA

1750 - FUNDO DE PROTEÇÃO SOCIAL DO ESTADO DE GOIÁS - PROTEGEGOIAS

ESPECIFICAÇÃO	AÇÃO	FONTE	MOD	PESSOAL E ENCARGOS SOCIAIS	JUROS E ENCARGOS DA DÍVIDA	OUTRAS DESPESAS CORRENTES	INVESTIMENTOS	INVERSÕES FINANCEIRAS	AMORTIZAÇÃO DA DÍVIDA	TOTAL
RESERVA DE CONTINGÊNCIA	99 999 9999 9.000	1.761.0155	90							9.431.000

TOTAL POR FONTE/GRUPO DE DESPESAS

RECURSOS DE TODAS AS FONTES

FONTE	TOTAL	GRUPO DE DESPESA							
		PESSOAL E ENCARGOS SOCIAIS	JUROS E ENCARGOS DA DÍVIDA	OUTRAS DESPESAS CORRENTES	INVESTIMENTOS	INVERSÕES FINANCEIRAS	AMORTIZAÇÃO DA DÍVIDA	RESERVA DE CONTINGÊNCIA	
1.761.0155 RECURSOS VINCULADOS AO FUNDO DE COMBATE E ERRADICAÇÃO DA POBREZA - ADICIONAL DE 2% DO ICMS	9.431.000								9.431.000
TOTAL	9.431.000								9.431.000

DESPESAS CORRENTES	DESPESAS DE CAPITAL	RECURSOS VINCULADOS 9.431.000	RECURSOS ORDINÁRIOS	RESERVA DE CONTINGÊNCIA 9.431.000
TOTAL DOS PROJETOS	TOTAL DAS ATIVIDADES	OPERAÇÕES ESPECIAIS 9.431.000	TOTAL GERAL 9.431.000	

FUNDOS ESPECIAIS

(R\$ 1,00)

QUADRO DE DETALHAMENTO DA DESPESA POR GRUPO E FONTES

1700 - SECRETARIA DE ESTADO DA ECONOMIA
 1752 - FUNDO DE APORTE À CELG DISTRIBUIÇÃO S.A - FUNAC

ESPECIFICAÇÃO	AÇÃO	FUNTE	MOD	PESSOAL E ENCARGOS SOCIAIS	JUROS E ENCARGOS DA DÍVIDA	OUTRAS DESPESAS CORRENTES	INVESTIMENTOS	INVERSÕES FINANCEIRAS	AMORTIZAÇÃO DA DÍVIDA	TOTAL
CONTRIBUIÇÕES AO PASEP	28 846 0100 7.102	1.500.0100	90			10.000				10.000
ENCARGOS COM RESSARCIMENTOS DO FUNAC	28 846 0100 7.140	1.500.0100	90			10.000				10.000

TOTAL POR FONTE/GRUPO DE DESPESAS

RECURSOS DE TODAS AS FONTES

FUNTE	TOTAL	GRUPO DE DESPESA						
		PESSOAL E ENCARGOS SOCIAIS	JUROS E ENCARGOS DA DÍVIDA	OUTRAS DESPESAS CORRENTES	INVESTIMENTOS	INVERSÕES FINANCEIRAS	AMORTIZAÇÃO DA DÍVIDA	RESERVA DE CONTINGÊNCIA
1.500.0100 RECURSOS NÃO VINCULADOS DE IMPOSTOS - RECEITAS ORDINÁRIAS	20.000			20.000				
TOTAL	20.000			20.000				

DESPESAS CORRENTES 20.000	DESPESAS DE CAPITAL	RECURSOS VINCULADOS	RECURSOS ORDINÁRIOS 20.000	RESERVA DE CONTINGÊNCIA
TOTAL DOS PROJETOS	TOTAL DAS ATIVIDADES	OPERAÇÕES ESPECIAIS 20.000	TOTAL GERAL 20.000	

FUNDOS ESPECIAIS

(R\$ 1,00)

QUADRO DE DETALHAMENTO DA DESPESA POR GRUPO E FONTES

1762 - GOIÁS PREVIDÊNCIA - GOIASPREV

1780 - FUNDO FINANCEIRO DO REGIME PRÓPRIO DE PREVIDÊNCIA DO SERVIDOR - FFRPPS

ESPECIFICAÇÃO	AÇÃO	FUNTE	MOD	PESSOAL E ENCARGOS SOCIAIS	JUROS E ENCARGOS DA DÍVIDA	OUTRAS DESPESAS CORRENTES	INVESTIMENTOS	INVERSÕES FINANCEIRAS	AMORTIZAÇÃO DA DÍVIDA	TOTAL
ENCARGOS ESPECIAIS GERAIS	09 122 0100 7.104	1.801.0300	91			64.060.000				64.060.000
COMPENSAÇÃO PREVIDENCIÁRIA	09 272 0100 7.251	1.801.0300	90			7.920.000				7.920.000
PESSOAL INATIVOS E PENSIONISTAS E ENCARGOS SOCIAIS DA ALEGO	09 272 0200 7.201	1.500.0100	90	10.000						10.000
		1.801.0300	90	10.000						10.000
ENCARGOS COM BENEFÍCIOS PREVIDENCIÁRIOS PELOS REGIMES PRÓPRIOS DE PREVIDÊNCIA	09 272 0200 7.203	1.500.0100	90	10.000						10.000
		1.801.0300	90	19.073.000						19.073.000
ENCARGOS COM BENEFÍCIOS PREVIDENCIÁRIOS PELO TCE	09 272 0200 7.204	1.500.0100	90	10.000						10.000
		1.801.0300	90	10.000						10.000
ENCARGOS COM BENEFÍCIOS PREVIDENCIÁRIOS PELO TCMGO	09 272 0200 7.205	1.500.0100	90	10.000						10.000
		1.801.0300	90	10.000						10.000
ENCARGOS COM BENEFÍCIOS PREVIDENCIÁRIOS PELO TJGO	09 272 0200 7.206	1.500.0100	90	10.000						10.000
		1.801.0300	90	10.000						10.000
ENCARGOS COM BENEFÍCIOS PREVIDENCIÁRIOS PELO MINISTÉRIO PÚBLICO	09 272 0200 7.207	1.500.0100	90	10.000						10.000
		1.801.0300	90	10.000						10.000
ENCARGOS COM BENEFÍCIOS PREVIDENCIÁRIOS PELA DEFENSORIA PÚBLICA	09 272 0200 7.208	1.500.0100	90	19.075.000						19.075.000
		1.801.0300	90	5.990.000						5.990.000
ENCARGOS COM BENEFÍCIOS PREVIDENCIÁRIOS PELOS REGIMES PRÓPRIOS DE PREVIDÊNCIA - SEC. CASA CIVIL	09 272 0200 7.209	1.500.0100	90	10.000						10.000
		1.801.0300	90	10.000						10.000
ENCARGOS COM BENEFÍCIOS PREVIDENCIÁRIOS PELOS REGIMES PRÓPRIOS DE PREVIDÊNCIA - SEC. COMUNICAÇÃO	09 272 0200 7.210	1.500.0100	90	10.000						10.000
		1.801.0300	90	10.000						10.000
ENCARGOS COM BENEFÍCIOS	09 272 0200 7.211	1.500.0100	90	9.620.000						9.620.000

FUNDOS ESPECIAIS

(R\$ 1,00)

QUADRO DE DETALHAMENTO DA DESPESA POR GRUPO E FONTES

1762 - GOIÁS PREVIDÊNCIA - GOIASPREV

1780 - FUNDO FINANCEIRO DO REGIME PRÓPRIO DE PREVIDÊNCIA DO SERVIDOR - FFRPPS

ESPECIFICAÇÃO	AÇÃO	FUNTE	MOD	PESSOAL E ENCARGOS SOCIAIS	JUROS E ENCARGOS DA DÍVIDA	OUTRAS DESPESAS CORRENTES	INVESTIMENTOS	INVERSÕES FINANCEIRAS	AMORTIZAÇÃO DA DÍVIDA	TOTAL
PREVIDENCIÁRIOS PELOS REGIMES PRÓPRIOS DE PREVIDÊNCIA - ABC		1.801.0300	90	5.783.000						5.783.000
ENCARGOS COM BENEFÍCIOS PREVIDENCIÁRIOS PELOS REGIMES PRÓPRIOS DE PREVIDÊNCIA - PGE	09 272 0200 7.213	1.500.0100	90	46.039.000						46.039.000
		1.801.0300	90	27.118.000						27.118.000
ENCARGOS COM BENEFÍCIOS PREVIDENCIÁRIOS PELOS REGIMES PRÓPRIOS DE PREVIDÊNCIA - CGE	09 272 0200 7.214	1.500.0100	90	15.601.000						15.601.000
		1.801.0300	90	9.200.000						9.200.000
ENCARGOS COM BENEFÍCIOS PREVIDENCIÁRIOS PELOS REGIMES PRÓPRIOS DE PREVIDÊNCIA - CASA MILITAR	09 272 0200 7.215	1.500.0100	90	1.841.000						1.841.000
		1.801.0300	90	1.194.000						1.194.000
ENCARGOS COM BENEFÍCIOS PREVIDENCIÁRIOS PELOS REGIMES PRÓPRIOS DE PREVIDÊNCIA - SEC. ECONOMIA	09 272 0200 7.216	1.500.0100	90	315.890.000						315.890.000
		1.801.0300	90	204.110.000						204.110.000
ENCARGOS COM BENEFÍCIOS PREVIDENCIÁRIOS PELOS REGIMES PRÓPRIOS DE PREVIDÊNCIA - AGR	09 272 0200 7.217	1.500.0100	90	4.291.000						4.291.000
		1.801.0300	90	2.597.000						2.597.000
ENCARGOS COM BENEFÍCIOS PREVIDENCIÁRIOS PELOS REGIMES PRÓPRIOS DE PREVIDÊNCIA - SEAD	09 272 0200 7.219	1.500.0100	90	135.535.000						135.535.000
		1.801.0300	90	82.753.000						82.753.000
ENCARGOS COM BENEFÍCIOS PREVIDENCIÁRIOS PELOS REGIMES PRÓPRIOS DE PREVIDÊNCIA - IPASGO	09 272 0200 7.220	1.500.0100	90	22.616.000						22.616.000
		1.801.0300	90	15.770.000						15.770.000
ENCARGOS COM BENEFÍCIOS PREVIDENCIÁRIOS PELOS REGIMES PRÓPRIOS DE PREVIDÊNCIA - SEC. MEIO AMBIENTE	09 272 0200 7.222	1.500.0100	90	10.098.000						10.098.000
		1.801.0300	90	5.942.000						5.942.000
ENCARGOS COM BENEFÍCIOS PREVIDENCIÁRIOS PELOS REGIMES PRÓPRIOS DE PREVIDÊNCIA - SEDUC	09 272 0200 7.223	1.500.0100	90	933.510.000						933.510.000

FUNDOS ESPECIAIS

(R\$ 1,00)

QUADRO DE DETALHAMENTO DA DESPESA POR GRUPO E FONTES

1762 - GOIÁS PREVIDÊNCIA - GOIASPREV

1780 - FUNDO FINANCEIRO DO REGIME PRÓPRIO DE PREVIDÊNCIA DO SERVIDOR - FFRPPS

TOTAL POR FONTE/GRUPO DE DESPESAS

RECURSOS DE TODAS AS FONTES

FONTE	TOTAL	GRUPO DE DESPESA						
		PESSOAL E ENCARGOS SOCIAIS	JUROS E ENCARGOS DA DÍVIDA	OUTRAS DESPESAS CORRENTES	INVESTIMENTOS	INVERSÕES FINANCEIRAS	AMORTIZAÇÃO DA DÍVIDA	RESERVA DE CONTINGÊNCIA
1.500.0100 RECURSOS NÃO VINCULADOS DE IMPOSTOS - RECEITAS ORDINÁRIAS	2.476.971.000	2.476.971.000						
1.801.0300 RECURSOS VINCULADOS AO RPPS - FUNDO EM REPARTIÇÃO (PLANO FINANCEIRO)	1.967.936.000	1.895.956.000		71.980.000				
TOTAL	4.444.907.000	4.372.927.000		71.980.000				

DESPESAS CORRENTES 4.444.907.000	DESPESAS DE CAPITAL	RECURSOS VINCULADOS 1.967.936.000	RECURSOS ORDINÁRIOS 2.476.971.000	RESERVA DE CONTINGÊNCIA
TOTAL DOS PROJETOS	TOTAL DAS ATIVIDADES	OPERAÇÕES ESPECIAIS 4.444.907.000	TOTAL GERAL 4.444.907.000	

FUNDOS ESPECIAIS

(R\$ 1,00)

QUADRO DE DETALHAMENTO DA DESPESA POR GRUPO E FONTES

1762 - GOIÁS PREVIDÊNCIA - GOIASPREV

1781 - FUNDO FINANCEIRO DO REGIME PRÓPRIO DE PREVIDÊNCIA MILITAR - FFRPPM

ESPECIFICAÇÃO	AÇÃO	FONTE	MOD	PESSOAL E ENCARGOS SOCIAIS	JUROS E ENCARGOS DA DÍVIDA	OUTRAS DESPESAS CORRENTES	INVESTIMENTOS	INVERSÕES FINANCEIRAS	AMORTIZAÇÃO DA DÍVIDA	TOTAL
ENCARGOS ESPECIAIS GERAIS	09 122 0100 7.104	1.803.0360	91			23.510.000				23.510.000
ENCARGOS COM BENEFÍCIOS PREVIDENCIÁRIOS PELOS REGIMES PRÓPRIOS DE PREVIDÊNCIA	09 274 0200 7.203	1.500.0100	90	10.000						10.000
		1.803.0360	90	10.000						10.000
ENCARGOS COM BENEFÍCIOS PREVIDENCIÁRIOS PELOS REGIMES PRÓPRIOS DE PREVIDÊNCIA - POLÍCIA MILITAR	09 274 0200 7.229	1.500.0100	90	1.371.808.000						1.371.808.000
		1.803.0360	90	322.962.000						322.962.000
ENCARGOS COM BENEFÍCIOS PREVIDENCIÁRIOS PELOS REGIMES PRÓPRIOS DE PREVIDÊNCIA - BOMBEIROS	09 274 0200 7.230	1.500.0100	90	249.439.000						249.439.000
		1.803.0360	90	56.762.000						56.762.000
ENCARGOS JUDICIÁRIOS	28 846 0100 7.105	1.500.0100	90	20.000						20.000
PAGAMENTO DE REQUISIÇÕES DE PEQUENO VALOR - RPV	28 846 0100 7.119	1.500.0100	90	900.000						900.000

TOTAL POR FONTE/GRUPO DE DESPESAS

RECURSOS DE TODAS AS FONTES

FONTE	TOTAL	GRUPO DE DESPESA						
		PESSOAL E ENCARGOS SOCIAIS	JUROS E ENCARGOS DA DÍVIDA	OUTRAS DESPESAS CORRENTES	INVESTIMENTOS	INVERSÕES FINANCEIRAS	AMORTIZAÇÃO DA DÍVIDA	RESERVA DE CONTINGÊNCIA
1.500.0100 RECURSOS NÃO VINCULADOS DE IMPOSTOS - RECEITAS ORDINÁRIAS	1.622.177.000	1.622.177.000						
1.803.0360 RECURSOS VINCULADOS AO SISTEMA DE PROTEÇÃO SOCIAL DOS MILITARES (SPSM)	403.244.000	379.734.000		23.510.000				
TOTAL	2.025.421.000	2.001.911.000		23.510.000				

DESPESAS CORRENTES	DESPESAS DE CAPITAL	RECURSOS VINCULADOS	RECURSOS ORDINÁRIOS	RESERVA DE CONTINGÊNCIA
--------------------	---------------------	---------------------	---------------------	-------------------------

FUNDOS ESPECIAIS

(R\$ 1,00)

QUADRO DE DETALHAMENTO DA DESPESA POR GRUPO E FONTES

1762 - GOIÁS PREVIDÊNCIA - GOIASPREV

1781 - FUNDO FINANCEIRO DO REGIME PRÓPRIO DE PREVIDÊNCIA MILITAR - FFRPPM

2.025.421.000		403.244.000	1.622.177.000	
TOTAL DOS PROJETOS	TOTAL DAS ATIVIDADES	OPERAÇÕES ESPECIAIS	TOTAL GERAL	
		2.025.421.000	2.025.421.000	

FUNDOS ESPECIAIS

(R\$ 1,00)

QUADRO DE DETALHAMENTO DA DESPESA POR GRUPO E FONTES

1762 - GOIÁS PREVIDÊNCIA - GOIASPREV

1782 - FUNDO PREVIDENCIARIO

ESPECIFICAÇÃO	AÇÃO	FUNTE	MOD	PESSOAL E ENCARGOS SOCIAIS	JUROS E ENCARGOS DA DIVIDA	OUTRAS DESPESAS CORRENTES	INVESTIMENTOS	INVERSÕES FINANCEIRAS	AMORTIZAÇÃO DA DIVIDA	TOTAL
ENCARGOS ESPECIAIS GERAIS	09 122 0100 7.104	1.800.0310	91			3.248.000				3.248.000
PESSOAL INATIVOS E PENSIONISTAS E ENCARGOS SOCIAIS DA ALEGO	09 272 0200 7.201	1.800.0310	90	10.000						10.000
ENCARGOS COM BENEFÍCIOS PREVIDENCIÁRIOS PELOS REGIMES PRÓPRIOS DE PREVIDÊNCIA	09 272 0200 7.203	1.800.0310	90	320.000						320.000
ENCARGOS COM BENEFÍCIOS PREVIDENCIÁRIOS PELO TCE	09 272 0200 7.204	1.800.0310	90	10.000						10.000
ENCARGOS COM BENEFÍCIOS PREVIDENCIÁRIOS PELO TCMGO	09 272 0200 7.205	1.800.0310	90	10.000						10.000
ENCARGOS COM BENEFÍCIOS PREVIDENCIÁRIOS PELO TJGO	09 272 0200 7.206	1.800.0310	90	10.000						10.000
ENCARGOS COM BENEFÍCIOS PREVIDENCIÁRIOS PELO MINISTÉRIO PÚBLICO	09 272 0200 7.207	1.800.0310	90	10.000						10.000
ENCARGOS COM BENEFÍCIOS PREVIDENCIÁRIOS PELA DEFENSORIA PÚBLICA	09 272 0200 7.208	1.800.0310	90	10.000						10.000
ENCARGOS COM BENEFÍCIOS PREVIDENCIÁRIOS PELOS REGIMES PRÓPRIOS DE PREVIDÊNCIA - ABC	09 272 0200 7.211	1.800.0310	90	10.000						10.000
ENCARGOS COM BENEFÍCIOS PREVIDENCIÁRIOS PELOS REGIMES PRÓPRIOS DE PREVIDÊNCIA - PGE	09 272 0200 7.213	1.800.0310	90	10.000						10.000
ENCARGOS COM BENEFÍCIOS PREVIDENCIÁRIOS PELOS REGIMES PRÓPRIOS DE PREVIDÊNCIA - CGE	09 272 0200 7.214	1.800.0310	90	10.000						10.000
ENCARGOS COM BENEFÍCIOS PREVIDENCIÁRIOS PELOS REGIMES PRÓPRIOS DE PREVIDÊNCIA - SEAD	09 272 0200 7.219	1.800.0310	90	10.000						10.000
ENCARGOS COM BENEFÍCIOS PREVIDENCIÁRIOS PELOS REGIMES PRÓPRIOS DE PREVIDÊNCIA - SEDUC	09 272 0200 7.223	1.800.0310	90	10.000						10.000
ENCARGOS COM BENEFÍCIOS PREVIDENCIÁRIOS PELOS REGIMES PRÓPRIOS DE PREVIDÊNCIA - SEC. SAÚDE	09 272 0200 7.226	1.800.0310	90	10.000						10.000
ENCARGOS COM BENEFÍCIOS PREVIDENCIÁRIOS PELOS REGIMES PRÓPRIOS DE PREVIDÊNCIA - SEG. PÚBLICA	09 272 0200 7.228	1.800.0310	90	10.000						10.000
ENCARGOS COM BENEFÍCIOS	09 272 0200 7.231	1.800.0310	90	10.000						10.000

FUNDOS ESPECIAIS

(R\$ 1,00)

QUADRO DE DETALHAMENTO DA DESPESA POR GRUPO E FONTES

1762 - GOIÁS PREVIDÊNCIA - GOIASPREV

1782 - FUNDO PREVIDENCIARIO

ESPECIFICAÇÃO	AÇÃO	FONTE	MOD	PESSOAL E ENCARGOS SOCIAIS	JUROS E ENCARGOS DA DÍVIDA	OUTRAS DESPESAS CORRENTES	INVESTIMENTOS	INVERSÕES FINANCEIRAS	AMORTIZAÇÃO DA DÍVIDA	TOTAL
PREVIDENCIÁRIOS PELOS REGIMES PRÓPRIOS DE PREVIDÊNCIA - POLÍCIA CIVIL										
ENCARGOS COM BENEFÍCIOS PREVIDENCIÁRIOS PELOS REGIMES PRÓPRIOS DE PREVIDÊNCIA - DEGAP	09 272 0200 7.232	1.800.0310	90	10.000						10.000
ENCARGOS COM BENEFÍCIOS PREVIDENCIÁRIOS PELOS REGIMES PRÓPRIOS DE PREVIDÊNCIA - SEC. DESENV. SOCIAL	09 272 0200 7.234	1.800.0310	90	10.000						10.000
ENCARGOS COM BENEFÍCIOS PREVIDENCIÁRIOS PELOS REGIMES PRÓPRIOS DE PREVIDÊNCIA - SEDI	09 272 0200 7.235	1.800.0310	90	10.000						10.000
ENCARGOS COM BENEFÍCIOS PREVIDENCIÁRIOS PELOS REGIMES PRÓPRIOS DE PREVIDÊNCIA - UEG	09 272 0200 7.237	1.800.0310	90	10.000						10.000
ENCARGOS COM BENEFÍCIOS PREVIDENCIÁRIOS PELOS REGIMES PRÓPRIOS DE PREVIDÊNCIA - AGRODEFESA	09 272 0200 7.243	1.800.0310	90	10.000						10.000
RESERVA DO RPPS	99 997 9998 9.004	1.800.0310	90							77.192.000

TOTAL POR FONTE/GRUPO DE DESPESAS

RECURSOS DE TODAS AS FONTES

FONTE	TOTAL	GRUPO DE DESPESA						
		PESSOAL E ENCARGOS SOCIAIS	JUROS E ENCARGOS DA DÍVIDA	OUTRAS DESPESAS CORRENTES	INVESTIMENTOS	INVERSÕES FINANCEIRAS	AMORTIZAÇÃO DA DÍVIDA	RESERVA DE CONTINGÊNCIA
1.800.0310 RECURSOS VINCULADOS AO RPPS - FUNDO EM CAPITALIZAÇÃO (PLANO PREVIDENCIÁRIO)	80.950.000	510.000		3.248.000				77.192.000
TOTAL	80.950.000	510.000		3.248.000				77.192.000

DESPESAS CORRENTES	DESPESAS DE CAPITAL	RECURSOS VINCULADOS	RECURSOS ORDINÁRIOS	RESERVA DE CONTINGÊNCIA
--------------------	---------------------	---------------------	---------------------	-------------------------

FUNDOS ESPECIAIS

(R\$ 1,00)

QUADRO DE DETALHAMENTO DA DESPESA POR GRUPO E FONTES

1762 - GOIÁS PREVIDÊNCIA - GOIASPREV
1782 - FUNDO PREVIDENCIARIO

3.758.000		80.950.000		77.192.000
TOTAL DOS PROJETOS	TOTAL DAS ATIVIDADES	OPERAÇÕES ESPECIAIS 80.950.000	TOTAL GERAL	80.950.000

FUNDOS ESPECIAIS

(R\$ 1,00)

QUADRO DE DETALHAMENTO DA DESPESA POR GRUPO E FONTES

1900 - SECRETARIA DO GOVERNO

1950 - FUNDO ESPECIAL DE PAGAMENTO DOS ADVOGADOS DATIVOS E DO SISTEMA DE ACESSO À JUSTIÇA

ESPECIFICAÇÃO	AÇÃO	FONTE	MOD	PESSOAL E ENCARGOS SOCIAIS	JUROS E ENCARGOS DA DÍVIDA	OUTRAS DESPESAS CORRENTES	INVESTIMENTOS	INVERSÕES FINANCEIRAS	AMORTIZAÇÃO DA DÍVIDA	TOTAL
ASSISTÊNCIA JURÍDICA JUDICIAL E EXTRAJUDICIAL	03 092 1039 2.134	1.753.0138	90			5.000.000				5.000.000
RESERVA DE CONTINGÊNCIA	99 999 9999 9.000	1.753.0138	90							23.914.000

TOTAL POR FONTE/GRUPO DE DESPESAS

RECURSOS DE TODAS AS FONTES

FONTE	TOTAL	GRUPO DE DESPESA						
		PESSOAL E ENCARGOS SOCIAIS	JUROS E ENCARGOS DA DÍVIDA	OUTRAS DESPESAS CORRENTES	INVESTIMENTOS	INVERSÕES FINANCEIRAS	AMORTIZAÇÃO DA DÍVIDA	RESERVA DE CONTINGÊNCIA
1.753.0138 RECURSOS PROVENIENTES DE TAXAS E CONTRIBUIÇÕES - EMOLUMENTOS E CUSTAS EXTRAJUDICIAIS	28.914.000			5.000.000				23.914.000
TOTAL	28.914.000			5.000.000				23.914.000

DESPESAS CORRENTES 5.000.000	DESPESAS DE CAPITAL	RECURSOS VINCULADOS	RECURSOS ORDINÁRIOS 28.914.000	RESERVA DE CONTINGÊNCIA 23.914.000
TOTAL DOS PROJETOS	TOTAL DAS ATIVIDADES 5.000.000	OPERAÇÕES ESPECIAIS 23.914.000	TOTAL GERAL 28.914.000	

FUNDOS ESPECIAIS

(R\$ 1,00)

QUADRO DE DETALHAMENTO DA DESPESA POR GRUPO E FONTES

2100 - SECRETARIA DE ESTADO DE MEIO AMBIENTE E DESENVOLVIMENTO SUSTENTÁVEL

2153 - FUNDO ESTADUAL DO MEIO AMBIENTE - FEMA

ESPECIFICAÇÃO	AÇÃO	FUNTE	MOD	PESSOAL E ENCARGOS SOCIAIS	JUROS E ENCARGOS DA DÍVIDA	OUTRAS DESPESAS CORRENTES	INVESTIMENTOS	INVERSÕES FINANCEIRAS	AMORTIZAÇÃO DA DÍVIDA	TOTAL
		1.799.0142	90							257.000
		1.799.0163	90							82.000

TOTAL POR FONTE/GRUPO DE DESPESAS

RECURSOS DE TODAS AS FONTES

FUNTE	TOTAL	GRUPO DE DESPESA						
		PESSOAL E ENCARGOS SOCIAIS	JUROS E ENCARGOS DA DÍVIDA	OUTRAS DESPESAS CORRENTES	INVESTIMENTOS	INVERSÕES FINANCEIRAS	AMORTIZAÇÃO DA DÍVIDA	RESERVA DE CONTINGÊNCIA
1.753.0162 RECURSOS PROVENIENTES DE TAXAS E CONTRIBUIÇÕES - TAXAS PELO EXERCÍCIO DO PODER DE POLÍCIA	29.741.000			28.941.000	800.000			
1.759.0141 RECURSOS VINCULADOS A FUNDOS	29.000							29.000
1.799.0142 OUTRAS VINCULAÇÕES LEGAIS - AÇÕES E PROGRAMAS ESPECÍFICOS	407.000			150.000				257.000
1.799.0163 OUTRAS VINCULAÇÕES LEGAIS - ENCARGOS LEGAIS E HONORÁRIOS ADVOCATÍCIOS	82.000							82.000
TOTAL	30.259.000			29.091.000	800.000			368.000

DESPESAS CORRENTES 29.091.000	DESPESAS DE CAPITAL 800.000	RECURSOS VINCULADOS 518.000	RECURSOS ORDINÁRIOS 29.741.000	RESERVA DE CONTINGÊNCIA 368.000
TOTAL DOS PROJETOS	TOTAL DAS ATIVIDADES 29.891.000	OPERAÇÕES ESPECIAIS 368.000	TOTAL GERAL 30.259.000	

FUNDOS ESPECIAIS

(R\$ 1,00)

QUADRO DE DETALHAMENTO DA DESPESA POR GRUPO E FONTES

2500 - SECRETARIA DE ESTADO DE CULTURA

2550 - FUNDO DE ARTE E CULTURA DO ESTADO DE GOIÁS - FUNDO CULTURAL

ESPECIFICAÇÃO	AÇÃO	FONTE	MOD	PESSOAL E ENCARGOS SOCIAIS	JUROS E ENCARGOS DA DÍVIDA	OUTRAS DESPESAS CORRENTES	INVESTIMENTOS	INVERSÕES FINANCEIRAS	AMORTIZAÇÃO DA DÍVIDA	TOTAL
PRESERVAÇÃO DO PATRIMÔNIO CULTURAL MATERIAL E IMATERIAL	13 391 1026 2.100	1.799.0164	90				5.000.000			5.000.000
FOMENTO E INCENTIVO À CULTURA GOIANA	13 392 1026 2.098	1.799.0164	90			6.259.000				6.259.000
PROMOÇÃO E APOIO A FESTAS E EVENTOS ARTÍSTICOS E CULTURAIS EM GOIÁS	13 392 1026 2.101	1.799.0164	90			8.589.000				8.589.000
RESERVA DE CONTINGÊNCIA	99 999 9999 9.000	1.753.0161	90							175.000
		1.759.0141	90							570.000
		1.799.0164	90							12.734.000

TOTAL POR FONTE/GRUPO DE DESPESAS

RECURSOS DE TODAS AS FONTES

FONTE	TOTAL	GRUPO DE DESPESA						
		PESSOAL E ENCARGOS SOCIAIS	JUROS E ENCARGOS DA DÍVIDA	OUTRAS DESPESAS CORRENTES	INVESTIMENTOS	INVERSÕES FINANCEIRAS	AMORTIZAÇÃO DA DÍVIDA	RESERVA DE CONTINGÊNCIA
1.753.0161 RECURSOS PROVENIENTES DE TAXAS E CONTRIBUIÇÕES - TAXAS POR SERVIÇOS PÚBLICOS	175.000							175.000
1.759.0141 RECURSOS VINCULADOS A FUNDOS	570.000							570.000
1.799.0164 OUTRAS VINCULAÇÕES LEGAIS - CONTRIBUIÇÃO PRODUIR	32.582.000			14.848.000	5.000.000			12.734.000
TOTAL	33.327.000			14.848.000	5.000.000			13.479.000

DESPESAS CORRENTES 14.848.000	DESPESAS DE CAPITAL 5.000.000	RECURSOS VINCULADOS 33.152.000	RECURSOS ORDINÁRIOS 175.000	RESERVA DE CONTINGÊNCIA 13.479.000
TOTAL DOS PROJETOS	TOTAL DAS ATIVIDADES 19.848.000	OPERAÇÕES ESPECIAIS 13.479.000	TOTAL GERAL 33.327.000	

FUNDOS ESPECIAIS

(R\$ 1,00)

QUADRO DE DETALHAMENTO DA DESPESA POR GRUPO E FONTES

2800 - SECRETARIA DA SAÚDE

2850 - FUNDO ESTADUAL DE SAÚDE - FES

ESPECIFICAÇÃO	AÇÃO	FUNTE	MOD	PESSOAL E ENCARGOS SOCIAIS	JUROS E ENCARGOS DA DIVIDA	OUTRAS DESPESAS CORRENTES	INVESTIMENTOS	INVERSÕES FINANCEIRAS	AMORTIZAÇÃO DA DIVIDA	TOTAL	
OUVIDORIA E CONTROLE SOCIAL NA GESTÃO DO SUS	10 032 1022 2.083	1.500.0100	90			10.000	10.000			20.000	
		1.600.0232	90			10.000				10.000	
		1.601.0233	90				10.000			10.000	
CONSTRUÇÃO, REFORMA, AMPLIAÇÃO, ESTRUTURAÇÃO E MANUTENÇÃO DAS UNIDADES ADMINISTRATIVAS DA SES	10 122 1043 2.302	1.500.0100	90			10.000	3.901.000	10.000		3.921.000	
		1.600.0232	90			10.000				10.000	
		1.601.0233	90				10.000			10.000	
PROJETOS E ATIVIDADES NA ÁREA DA SAÚDE DECORRENTES DE EMENDAS PARLAMENTARES IMPOSITIVAS - LOA 2023	10 122 1043 3.141	1.500.0100	90			153.985.000	56.652.000			210.637.000	
FOLHA DE PAGAMENTO DE SERVIDORES PÚBLICOS	10 122 4100 4.144	1.500.0100	90	618.942.000		1.000.000				619.942.000	
		1.500.0100	91	102.540.000						102.540.000	
FOLHA DE PAGAMENTO DE SERVIDORES PÚBLICOS - BENEFÍCIOS, AUXÍLIOS E DESPESAS DE CARÁTER INDENIZATÓRIO	10 122 4100 4.145	1.500.0100	90			25.163.000				25.163.000	
		GESTÃO E MANUTENÇÃO DAS ATIVIDADES	10 122 4200 4.243	1.500.0100	90		72.306.000	3.020.000			75.326.000
				1.600.0232	90			12.110.000			
		1.601.0233	90				20.000			20.000	
FORMAÇÃO, APERFEIÇOAMENTO E APRIMORAMENTO DE PESSOAL PARA O SUS	10 128 1043 2.153	1.500.0100	90			100.000	10.000			110.000	
		1.600.0232	90			10.000				10.000	
		1.601.0233	90				10.000			10.000	
		1.636.0272	90			54.000				54.000	
PUBLICIDADE DE UTILIDADE PÚBLICA	10 131 1043 3.119	1.500.0100	90			6.000.000	10.000			6.010.000	
		1.600.0232	90			10.000				10.000	
		1.601.0233	90				10.000			10.000	
PREVENÇÃO, PROTEÇÃO E INTEGRAÇÃO AO DEPENDENTE QUÍMICO	10 244 1043 2.155	1.500.0100	90			1.278.000				1.278.000	
		1.601.0233	90				10.000			10.000	
ATENÇÃO À SAÚDE DO DEPENDENTE QUÍMICO	10 301 1043 2.303	1.500.0100	90			27.208.000	1.000.000			28.208.000	
		1.600.0232	90			10.000				10.000	

FUNDOS ESPECIAIS

(R\$ 1,00)

QUADRO DE DETALHAMENTO DA DESPESA POR GRUPO E FONTES

2800 - SECRETARIA DA SAÚDE

2850 - FUNDO ESTADUAL DE SAÚDE - FES

ESPECIFICAÇÃO	AÇÃO	FUNTE	MOD	PESSOAL E ENCARGOS SOCIAIS	JUROS E ENCARGOS DA DIVIDA	OUTRAS DESPESAS CORRENTES	INVESTIMENTOS	INVERSÕES FINANCEIRAS	AMORTIZAÇÃO DA DIVIDA	TOTAL
COFINANCIAMENTO EM ATENÇÃO BÁSICA AOS MUNICÍPIOS	10 301 1043 2.305	1.601.0233	90				10.000			10.000
		1.500.0100	41			108.077.000				108.077.000
AMPLIAÇÃO E FORTALECIMENTO DAS AÇÕES LABORATORIAIS DE INTERESSE DE SAÚDE PÚBLICA	10 302 1043 2.147	1.500.0100	90			2.000.000	10.000			2.010.000
		1.600.0232	90			9.663.000				9.663.000
		1.601.0233	90				3.000.000			3.000.000
		1.500.0100	90			284.483.000	25.500.000			309.983.000
ATENÇÃO À SAÚDE DE MÉDIA E ALTA COMPLEXIDADE	10 302 1043 2.148	1.500.0100	91			5.200.000				5.200.000
		1.600.0232	90			50.000.000				50.000.000
		1.601.0233	90				6.387.000			6.387.000
ATENDIMENTO ASSISTENCIAL EM SAÚDE	10 302 1043 2.149	1.500.0100	90			2.238.313.000	130.758.000			2.369.071.000
		1.600.0232	90			281.631.000				281.631.000
		1.601.0233	90				12.950.000			12.950.000
CAPTAÇÃO DE ÓRGÃOS E TECIDOS PARA TRANSPLANTES	10 302 1043 2.150	1.500.0100	90			30.000	10.000			40.000
		1.600.0232	90			10.000				10.000
		1.601.0233	90				10.000			10.000
CONSTRUÇÃO, REFORMA, AMPLIAÇÃO, ESTRUTURAÇÃO E MANUTENÇÃO DAS UNIDADES DA SES	10 302 1043 2.151	1.500.0100	90			60.000	76.070.000	10.000		76.140.000
		1.600.0232	90			10.000				10.000
		1.601.0233	90				5.000.000			5.000.000
		1.631.0270	90			269.000	5.790.000			6.059.000
ESTRATÉGIAS DE IMPLANTAÇÃO E IMPLEMENT. AO ENFRENTAMENTO DO NOVO CORONAVÍRUS - APLICAÇÃO DE RECURSOS FEDERAIS	10 302 1043 2.167	1.500.0100	90				10.000			10.000
		1.602.0238	90			8.400.000				8.400.000
ESTRATÉGIAS DE IMPLANTAÇÃO E IMPLEMENT. AO ENFRENTAMENTO DO NOVO CORONAVÍRUS - APLICAÇÃO DE RECURSOS ESTADUAIS	10 302 1043 2.168	1.500.0100	90			10.000	10.000			20.000
		1.500.0100	41			76.605.000				76.605.000
COFINANCIAMENTO EM MÉDIA E ALTA COMPLEXIDADE NOS MUNICÍPIOS	10 302 1043 2.306	1.500.0100	41							

FUNDOS ESPECIAIS

(R\$ 1,00)

QUADRO DE DETALHAMENTO DA DESPESA POR GRUPO E FONTES

2800 - SECRETARIA DA SAÚDE
2850 - FUNDO ESTADUAL DE SAÚDE - FES

TOTAL POR FONTE/GRUPO DE DESPESAS

RECURSOS DE TODAS AS FONTES

FONTE	TOTAL	GRUPO DE DESPESA						
		PESSOAL E ENCARGOS SOCIAIS	JUROS E ENCARGOS DA DÍVIDA	OUTRAS DESPESAS CORRENTES	INVESTIMENTOS	INVERSÕES FINANCEIRAS	AMORTIZAÇÃO DA DÍVIDA	RESERVA DE CONTINGÊNCIA
1.500.0100 RECURSOS NÃO VINCULADOS DE IMPOSTOS - RECEITAS ORDINÁRIAS	4.352.703.000	721.982.000		3.225.374.000	405.327.000	20.000		
1.600.0232 TRANSFERÊNCIAS FUNDO A FUNDO DE RECURSOS DO SUS PROVENIENTES DO GOVERNO FEDERAL - BLOCO DE MANUTENÇÃO DAS AÇÕES E SERVIÇOS PÚBLICOS DE SAÚDE	414.314.000			414.314.000				
1.601.0233 TRANSFERÊNCIAS FUNDO A FUNDO DE RECURSOS DO SUS PROVENIENTES DO GOVERNO FEDERAL - BLOCO DE ESTRUTURAÇÃO DA REDE DE SERVIÇOS PÚBLICOS DE SAÚDE	30.341.000				30.341.000			
1.602.0238 TRANSFERÊNCIAS FUNDO A FUNDO DO SUS - BL. DE MAN. DAS ASPS - RECURSOS DESTINADOS AO ENFRENTAMENTO DA COVID-19 NO BOJO DA AÇÃO 21C0	8.400.000			8.400.000				
1.631.0270 TRANSFERÊNCIAS DO GOVERNO FEDERAL REFERENTES A CONVÊNIOS E INSTRUMENTOS CONGÊNERES VINCULADOS À SAÚDE	6.059.000			269.000	5.790.000			
1.636.0272 OUTRAS TRANSFERÊNCIAS DE CONVÊNIOS E INSTRUMENTOS CONGÊNERES VINCULADOS À SAÚDE	54.000			54.000				
1.753.0162 RECURSOS PROVENIENTES DE TAXAS E CONTRIBUIÇÕES - TAXAS PELO EXERCÍCIO DO PODER DE POLÍCIA	3.064.000							3.064.000
1.759.0141 RECURSOS VINCULADOS A FUNDOS	2.724.000							2.724.000
TOTAL	4.817.659.000	721.982.000		3.648.411.000	441.458.000	20.000		5.788.000

DESPESAS CORRENTES 4.370.393.000	DESPESAS DE CAPITAL 441.478.000	RECURSOS VINCULADOS 461.892.000	RECURSOS ORDINÁRIOS 4.355.767.000	RESERVA DE CONTINGÊNCIA 5.788.000
TOTAL DOS PROJETOS 276.667.000	TOTAL DAS ATIVIDADES 4.534.634.000	OPERAÇÕES ESPECIAIS 6.358.000	TOTAL GERAL 4.817.659.000	

FUNDOS ESPECIAIS

(R\$ 1,00)

QUADRO DE DETALHAMENTO DA DESPESA POR GRUPO E FONTES

2900 - SECRETARIA DE ESTADO DE SEGURANÇA PÚBLICA

2950 - FUNDO ESTADUAL DE SEGURANÇA PÚBLICA - FUNESP

ESPECIFICAÇÃO	AÇÃO	FUNTE	MOD	PESSOAL E ENCARGOS SOCIAIS	JUROS E ENCARGOS DA DÍVIDA	OUTRAS DESPESAS CORRENTES	INVESTIMENTOS	INVERSÕES FINANCEIRAS	AMORTIZAÇÃO DA DÍVIDA	TOTAL
APARELHAMENTO E MODERNIZAÇÃO DAS UNIDADES DE SEGURANÇA PÚBLICA	06 122 1021 2.275	1.713.0000	90			4.100.000	4.800.000			8.900.000
		1.753.0161	90			10.000	10.000			20.000
REFORMA, AMPLIAÇÃO E MANUTENÇÃO PREDIAL DAS UNIDADES DE SEGURANÇA PÚBLICA	06 122 1021 2.278	1.713.0000	90			1.000.000	1.000.000			2.000.000
		1.753.0161	90			10.000	10.000			20.000
CONSTRUÇÃO DAS UNIDADES DE SEGURANÇA PÚBLICA	06 122 1021 3.129	1.713.0000	90			1.000.000	1.000.000			2.000.000
		1.753.0161	90			10.000	10.000			20.000
GESTÃO E MANUTENÇÃO DAS ATIVIDADES	06 122 4200 4.243	1.753.0161	90			13.594.000	10.000			13.604.000
CAPACITAÇÃO E QUALIFICAÇÃO DO SERVIDOR DE SEGURANÇA PÚBLICA	06 128 1021 2.276	1.713.0000	90			1.600.000	1.000.000			2.600.000
		1.753.0161	90			10.000	10.000			20.000
OPERACIONALIZAÇÃO E FORTALECIMENTO DAS AÇÕES DE SEGURANÇA PÚBLICA	06 181 1021 2.274	1.713.0000	90			2.500.000	8.000.000			10.500.000
		1.753.0161	90			13.144.000	340.000			13.484.000
GESTÃO DA FROTA DA SEGURANÇA PÚBLICA	06 181 1021 2.277	1.713.0000	90			500.000	1.000.000			1.500.000
		1.753.0161	90			71.393.000	10.000			71.403.000
FORTALECIMENTO DAS ÁREAS DE INTELIGÊNCIA DA SEGURANÇA PÚBLICA	06 183 1021 2.076	1.713.0000	90			500.000	2.000.000			2.500.000
		1.753.0161	90			20.000	100.000			120.000
RESERVA DE CONTINGÊNCIA	99 999 9999 9.000	1.753.0138	90							1.317.000

TOTAL POR FONTE/GRUPO DE DESPESAS

RECURSOS DE TODAS AS FONTES

FUNTE	TOTAL	GRUPO DE DESPESA						
		PESSOAL E ENCARGOS SOCIAIS	JUROS E ENCARGOS DA DÍVIDA	OUTRAS DESPESAS CORRENTES	INVESTIMENTOS	INVERSÕES FINANCEIRAS	AMORTIZAÇÃO DA DÍVIDA	RESERVA DE CONTINGÊNCIA
1.713.0000 TRANSFERÊNCIAS FUNDO A FUNDO DE RECURSOS DO FUNDO DE SEGURANÇA PÚBLICA - FSP	30.000.000			11.200.000	18.800.000			

FUNDOS ESPECIAIS

(R\$ 1,00)

QUADRO DE DETALHAMENTO DA DESPESA POR GRUPO E FONTES

2900 - SECRETARIA DE ESTADO DE SEGURANÇA PÚBLICA
 2950 - FUNDO ESTADUAL DE SEGURANÇA PÚBLICA - FUNESP

TOTAL POR FONTE/GRUPO DE DESPESAS

RECURSOS DE TODAS AS FONTES

FONTE	TOTAL	GRUPO DE DESPESA						
		PESSOAL E ENCARGOS SOCIAIS	JUROS E ENCARGOS DA DÍVIDA	OUTRAS DESPESAS CORRENTES	INVESTIMENTOS	INVERSÕES FINANCEIRAS	AMORTIZAÇÃO DA DÍVIDA	RESERVA DE CONTINGÊNCIA
1.753.0138 RECURSOS PROVENIENTES DE TAXAS E CONTRIBUIÇÕES - EMOLUMENTOS E CUSTAS EXTRAJUDICIAIS	1.317.000							1.317.000
1.753.0161 RECURSOS PROVENIENTES DE TAXAS E CONTRIBUIÇÕES - TAXAS POR SERVIÇOS PÚBLICOS	98.691.000			98.191.000	500.000			
TOTAL	130.008.000			109.391.000	19.300.000			1.317.000

DESPESAS CORRENTES 109.391.000	DESPESAS DE CAPITAL 19.300.000	RECURSOS VINCULADOS 30.000.000	RECURSOS ORDINÁRIOS 100.008.000	RESERVA DE CONTINGÊNCIA 1.317.000
TOTAL DOS PROJETOS 2.020.000	TOTAL DAS ATIVIDADES 126.671.000	OPERAÇÕES ESPECIAIS 1.317.000	TOTAL GERAL 130.008.000	

FUNDOS ESPECIAIS

(R\$ 1,00)

QUADRO DE DETALHAMENTO DA DESPESA POR GRUPO E FONTES

2906 - DIRETORIA GERAL DE ADMINISTRAÇÃO PENITENCIÁRIA

2951 - FUNDO PENITENCIÁRIO ESTADUAL - FUNPES

ESPECIFICAÇÃO	AÇÃO	FONTE	MOD	PESSOAL E ENCARGOS SOCIAIS	JUROS E ENCARGOS DA DÍVIDA	OUTRAS DESPESAS CORRENTES	INVESTIMENTOS	INVERSÕES FINANCEIRAS	AMORTIZAÇÃO DA DÍVIDA	TOTAL
GESTÃO E MANUTENÇÃO DAS ATIVIDADES	14 122 4200 4.243	1.500.0100	90			20.000				20.000
		1.759.0141	90			300.000	163.000			463.000
		1.799.0142	90			177.000	842.000			1.019.000
GESTÃO DA CUSTÓDIA PRISIONAL E PROMOÇÃO DA RESSOCIALIZAÇÃO	14 421 1030 2.112	1.500.0100	90				5.065.000			5.065.000
		1.749.0223	90			190.000				190.000
		1.749.0224	90				500.000			500.000
		1.759.0141	90			10.000	10.000			20.000
		1.799.0142	90			10.000	10.000			20.000
REFORMA , AMPLIAÇÃO E MANUTENÇÃO PREDIAL DAS UNIDADES DO SISTEMA PRISIONAL	14 421 1030 2.265	1.500.0100	90			7.945.000				7.945.000
		1.749.0224	90				500.000			500.000
		1.759.0141	90			10.000	10.000			20.000
		1.799.0142	90			10.000	10.000			20.000
CONSTRUÇÃO DE UNIDADES DO SISTEMA PRISIONAL	14 421 1030 3.126	1.500.0100	90				70.000			70.000
		1.749.0224	90				224.000			224.000
		1.759.0141	90				10.000			10.000
		1.799.0142	90				10.000			10.000
RESERVA DE CONTINGÊNCIA	99 999 9999 9.000	1.753.0138	90							482.000

TOTAL POR FONTE/GRUPO DE DESPESAS

RECURSOS DE TODAS AS FONTES

FONTE	TOTAL	GRUPO DE DESPESA						
		PESSOAL E ENCARGOS SOCIAIS	JUROS E ENCARGOS DA DÍVIDA	OUTRAS DESPESAS CORRENTES	INVESTIMENTOS	INVERSÕES FINANCEIRAS	AMORTIZAÇÃO DA DÍVIDA	RESERVA DE CONTINGÊNCIA
1.500.0100 RECURSOS NÃO VINCULADOS DE IMPOSTOS - RECEITAS ORDINÁRIAS	13.100.000			7.965.000	5.135.000			
1.749.0223 OUTRAS VINCULAÇÕES DE TRANSFERÊNCIAS - CORRENTES	190.000			190.000				

FUNDOS ESPECIAIS

(R\$ 1,00)

QUADRO DE DETALHAMENTO DA DESPESA POR GRUPO E FONTES

2906 - DIRETORIA GERAL DE ADMINISTRAÇÃO PENITENCIÁRIA
 2951 - FUNDO PENITENCIÁRIO ESTADUAL - FUNPES

TOTAL POR FONTE/GRUPO DE DESPESAS

RECURSOS DE TODAS AS FONTES

FONTE	TOTAL	GRUPO DE DESPESA						
		PESSOAL E ENCARGOS SOCIAIS	JUROS E ENCARGOS DA DÍVIDA	OUTRAS DESPESAS CORRENTES	INVESTIMENTOS	INVERSÕES FINANCEIRAS	AMORTIZAÇÃO DA DÍVIDA	RESERVA DE CONTINGÊNCIA
1.749.0224 OUTRAS VINCULAÇÕES DE TRANSFERÊNCIAS - CAPITAL	1.224.000				1.224.000			
1.753.0138 RECURSOS PROVENIENTES DE TAXAS E CONTRIBUIÇÕES - EMOLUMENTOS E CUSTAS EXTRAJUDICIAIS	482.000							482.000
1.759.0141 RECURSOS VINCULADOS A FUNDOS	513.000			320.000	193.000			
1.799.0142 OUTRAS VINCULAÇÕES LEGAIS - AÇÕES E PROGRAMAS ESPECÍFICOS	1.069.000			197.000	872.000			
TOTAL	16.578.000			8.672.000	7.424.000			482.000

DESPESAS CORRENTES 8.672.000	DESPESAS DE CAPITAL 7.424.000	RECURSOS VINCULADOS 2.996.000	RECURSOS ORDINÁRIOS 13.582.000	RESERVA DE CONTINGÊNCIA 482.000
TOTAL DOS PROJETOS 314.000	TOTAL DAS ATIVIDADES 15.782.000	OPERAÇÕES ESPECIAIS 482.000	TOTAL GERAL 16.578.000	

FUNDOS ESPECIAIS

(R\$ 1,00)

QUADRO DE DETALHAMENTO DA DESPESA POR GRUPO E FONTES

2900 - SECRETARIA DE ESTADO DE SEGURANÇA PÚBLICA

2952 - FUNDO ESTADUAL DE PROTEÇÃO E DEFESA DO CONSUMIDOR - FEDC

ESPECIFICAÇÃO	AÇÃO	FONTE	MOD	PESSOAL E ENCARGOS SOCIAIS	JUROS E ENCARGOS DA DÍVIDA	OUTRAS DESPESAS CORRENTES	INVESTIMENTOS	INVERSÕES FINANCEIRAS	AMORTIZAÇÃO DA DÍVIDA	TOTAL
GESTÃO E MANUTENÇÃO DAS ATIVIDADES	14 122 4200 4.243	1.799.0142	90			1.815.000				1.815.000
MODERNIZAÇÃO E AGILIZAÇÃO NO ATENDIMENTO AOS CONSUMIDORES	14 422 1039 2.135	1.799.0142	90			10.000	50.000			60.000
RESERVA DE CONTINGÊNCIA	99 999 9999 9.000	1.759.0141	90							5.700.000
		1.799.0142	90							21.881.000
		1.799.0163	90							786.000

TOTAL POR FONTE/GRUPO DE DESPESAS

RECURSOS DE TODAS AS FONTES

FONTE	TOTAL	GRUPO DE DESPESA						
		PESSOAL E ENCARGOS SOCIAIS	JUROS E ENCARGOS DA DÍVIDA	OUTRAS DESPESAS CORRENTES	INVESTIMENTOS	INVERSÕES FINANCEIRAS	AMORTIZAÇÃO DA DÍVIDA	RESERVA DE CONTINGÊNCIA
1.759.0141 RECURSOS VINCULADOS A FUNDOS	5.700.000							5.700.000
1.799.0142 OUTRAS VINCULAÇÕES LEGAIS - AÇÕES E PROGRAMAS ESPECÍFICOS	23.756.000			1.825.000	50.000			21.881.000
1.799.0163 OUTRAS VINCULAÇÕES LEGAIS - ENCARGOS LEGAIS E HONORÁRIOS ADVOCATÍCIOS	786.000							786.000
TOTAL	30.242.000			1.825.000	50.000			28.367.000

DESPESAS CORRENTES 1.825.000	DESPESAS DE CAPITAL 50.000	RECURSOS VINCULADOS 30.242.000	RECURSOS ORDINÁRIOS	RESERVA DE CONTINGÊNCIA 28.367.000
TOTAL DOS PROJETOS	TOTAL DAS ATIVIDADES 1.875.000	OPERAÇÕES ESPECIAIS 28.367.000	TOTAL GERAL 30.242.000	

FUNDOS ESPECIAIS

(R\$ 1,00)

QUADRO DE DETALHAMENTO DA DESPESA POR GRUPO E FONTES

2900 - SECRETARIA DE ESTADO DE SEGURANÇA PÚBLICA

2953 - FUNDO ESPECIAL DE REAPARELHAMENTO E MODERNIZAÇÃO DO CORPO DE BOMBEIROS MILITAR DO ESTADO DE GOIÁS - FUNEBOM

ESPECIFICAÇÃO	AÇÃO	FUNTE	MOD	PESSOAL E ENCARGOS SOCIAIS	JUROS E ENCARGOS DA DÍVIDA	OUTRAS DESPESAS CORRENTES	INVESTIMENTOS	INVERSÕES FINANCEIRAS	AMORTIZAÇÃO DA DÍVIDA	TOTAL
GESTÃO E MANUTENÇÃO DAS ATIVIDADES	06 122 4200 4.243	1.753.0161	90			1.916.000	10.000	187.000		2.113.000
OPERACIONALIZAÇÃO DAS ATIVIDADES DE PREVENÇÃO DE ACIDENTES E SOCORRO ÀS URGÊNCIAS E EMERGÊNCIAS	06 182 1002 2.003	1.753.0161	90			10.062.000				10.062.000
REFORMA E AMPLIAÇÃO DE UNIDADES DO CORPO DE BOMBEIROS MILITAR	06 182 1002 2.264	1.753.0161	90			22.000	210.000			232.000
APARELHAMENTO E MODERNIZAÇÃO DO CORPO DE BOMBEIROS MILITAR	06 182 1002 2.269	1.700.0290	90				951.000			951.000
		1.753.0161	90				1.100.000			1.100.000
CONSTRUÇÃO DE UNIDADES DO CORPO DE BOMBEIROS MILITAR	06 182 1002 3.127	1.753.0161	90				493.000			493.000
RESERVA DE CONTINGÊNCIA	99 999 9999 9.000	1.501.0129	90							43.000
		1.753.0161	90							503.000
		1.759.0141	90							42.000

TOTAL POR FONTE/GRUPO DE DESPESAS

RECURSOS DE TODAS AS FONTES

FUNTE	TOTAL	GRUPO DE DESPESA						
		PESSOAL E ENCARGOS SOCIAIS	JUROS E ENCARGOS DA DÍVIDA	OUTRAS DESPESAS CORRENTES	INVESTIMENTOS	INVERSÕES FINANCEIRAS	AMORTIZAÇÃO DA DÍVIDA	RESERVA DE CONTINGÊNCIA
1.501.0129 OUTROS RECURSOS NÃO VINCULADOS - CONCESSÕES, PERMISSÕES E DELEGAÇÕES	43.000							43.000
1.700.0290 OUTRAS TRANSFERÊNCIAS DE CONVÊNIOS OU INSTRUMENTOS CONGÊNERES DA UNIÃO - ADMINISTRAÇÃO INDIRETA	951.000				951.000			
1.753.0161 RECURSOS PROVENIENTES DE TAXAS E CONTRIBUIÇÕES - TAXAS POR SERVIÇOS PÚBLICOS	14.503.000			12.000.000	1.813.000	187.000		503.000
1.759.0141 RECURSOS VINCULADOS A FUNDOS	42.000							42.000
TOTAL	15.539.000			12.000.000	2.764.000	187.000		588.000

FUNDOS ESPECIAIS

(R\$ 1,00)

QUADRO DE DETALHAMENTO DA DESPESA POR GRUPO E FONTES

2900 - SECRETARIA DE ESTADO DE SEGURANÇA PÚBLICA

2953 - FUNDO ESPECIAL DE REAPARELHAMENTO E MODERNIZAÇÃO DO CORPO DE BOMBEIROS MILITAR DO ESTADO DE GOIÁS - FUNEBOM

DESPESAS CORRENTES 12.000.000	DESPESAS DE CAPITAL 2.951.000	RECURSOS VINCULADOS 993.000	RECURSOS ORDINÁRIOS 14.546.000	RESERVA DE CONTINGÊNCIA 588.000
TOTAL DOS PROJETOS 493.000	TOTAL DAS ATIVIDADES 14.458.000	OPERAÇÕES ESPECIAIS 588.000	TOTAL GERAL 15.539.000	

FUNDOS ESPECIAIS

(R\$ 1,00)

QUADRO DE DETALHAMENTO DA DESPESA POR GRUPO E FONTES

2900 - SECRETARIA DE ESTADO DE SEGURANÇA PÚBLICA

2954 - FUNDO DE REAPARELHAMENTO E APERFEIÇOAMENTO DA POLÍCIA MILITAR - FREAP/PM

ESPECIFICAÇÃO	AÇÃO	FUNTE	MOD	PESSOAL E ENCARGOS SOCIAIS	JUROS E ENCARGOS DA DÍVIDA	OUTRAS DESPESAS CORRENTES	INVESTIMENTOS	INVERSÕES FINANCEIRAS	AMORTIZAÇÃO DA DÍVIDA	TOTAL
APARELHAMENTO E MODERNIZAÇÃO DA POLÍCIA MILITAR	06 122 1021 2.271	1.753.0161	90				350.000			350.000
GESTÃO E MANUTENÇÃO DAS ATIVIDADES	06 122 4200 4.243	1.753.0161	90			2.380.000	20.000	10.000		2.410.000
PREVENÇÃO E REPRESSÃO AO CRIME	06 181 1021 2.079	1.753.0161	90			110.000	110.000			220.000
REFORMA E AMPLIAÇÃO DE UNIDADE DA POLÍCIA MILITAR	06 181 1021 2.270	1.753.0161	90			10.000				10.000
CONSTRUÇÃO DE UNIDADE DA POLÍCIA MILITAR	06 181 1021 3.130	1.753.0161	90				10.000			10.000
RESERVA DE CONTINGÊNCIA	99 999 9999 9.000	1.501.0129	90							24.000
		1.753.0161	90							6.331.000

TOTAL POR FONTE/GRUPO DE DESPESAS

RECURSOS DE TODAS AS FONTES

FUNTE	TOTAL	GRUPO DE DESPESA						
		PESSOAL E ENCARGOS SOCIAIS	JUROS E ENCARGOS DA DÍVIDA	OUTRAS DESPESAS CORRENTES	INVESTIMENTOS	INVERSÕES FINANCEIRAS	AMORTIZAÇÃO DA DÍVIDA	RESERVA DE CONTINGÊNCIA
1.501.0129 OUTROS RECURSOS NÃO VINCULADOS - CONCESSÕES, PERMISSÕES E DELEGAÇÕES	24.000							24.000
1.753.0161 RECURSOS PROVENIENTES DE TAXAS E CONTRIBUIÇÕES - TAXAS POR SERVIÇOS PÚBLICOS	9.331.000			2.500.000	490.000	10.000		6.331.000
TOTAL	9.355.000			2.500.000	490.000	10.000		6.355.000

DESPESAS CORRENTES 2.500.000	DESPESAS DE CAPITAL 500.000	RECURSOS VINCULADOS	RECURSOS ORDINÁRIOS 9.355.000	RESERVA DE CONTINGÊNCIA 6.355.000
TOTAL DOS PROJETOS 10.000	TOTAL DAS ATIVIDADES 2.990.000	OPERAÇÕES ESPECIAIS 6.355.000	TOTAL GERAL 9.355.000	

FUNDOS ESPECIAIS

(R\$ 1,00)

QUADRO DE DETALHAMENTO DA DESPESA POR GRUPO E FONTES

2900 - SECRETARIA DE ESTADO DE SEGURANÇA PÚBLICA

2955 - FUNDO ESPECIAL DE APOIO AO COMBATE À LAVAGEM DE CAPITAIS E ÀS ORGANIZAÇÕES CRIMINOSAS

ESPECIFICAÇÃO	AÇÃO	FUNTE	MOD	PESSOAL E ENCARGOS SOCIAIS	JUROS E ENCARGOS DA DÍVIDA	OUTRAS DESPESAS CORRENTES	INVESTIMENTOS	INVERSÕES FINANCEIRAS	AMORTIZAÇÃO DA DÍVIDA	TOTAL
APARELHAMENTO E MODERNIZAÇÃO DA POLÍCIA CIVIL GESTÃO E MANUTENÇÃO DAS ATIVIDADES	06 122 1021 2.272	1.753.0138	90			10.000	10.000			20.000
	06 122 4200 4.243	1.700.0290	90				20.000			20.000
		1.703.0292	90				20.000			20.000
		1.753.0138	90				10.000	10.000		20.000
INVESTIGAÇÃO, INTELIGÊNCIA E ELUCIDAÇÃO DE CRIMES	06 181 1021 2.080	1.700.0290	90			10.000				10.000
		1.753.0138	90				10.000			10.000
		1.700.0290	90			10.000				10.000
REFORMA E AMPLIAÇÃO DE UNIDADES DA POLÍCIA CIVIL	06 181 1021 2.273	1.700.0290	90			10.000			10.000	
CONSTRUÇÃO DE UNIDADES DA POLÍCIA CIVIL	06 181 1021 3.128	1.753.0138	90			10.000	10.000		20.000	
RESERVA DE CONTINGÊNCIA	99 999 9999 9.000	1.501.0129	90							14.000
		1.753.0138	90							77.000

TOTAL POR FONTE/GRUPO DE DESPESAS

RECURSOS DE TODAS AS FONTES

FUNTE	TOTAL	GRUPO DE DESPESA						
		PESSOAL E ENCARGOS SOCIAIS	JUROS E ENCARGOS DA DÍVIDA	OUTRAS DESPESAS CORRENTES	INVESTIMENTOS	INVERSÕES FINANCEIRAS	AMORTIZAÇÃO DA DÍVIDA	RESERVA DE CONTINGÊNCIA
1.501.0129 OUTROS RECURSOS NÃO VINCULADOS - CONCESSÕES, PERMISSÕES E DELEGAÇÕES	14.000							14.000
1.700.0290 OUTRAS TRANSFERÊNCIAS DE CONVÊNIOS OU INSTRUMENTOS CONGÊNERES DA UNIÃO - ADMINISTRAÇÃO INDIRETA	40.000			20.000	20.000			
1.703.0292 OUTRAS TRANSFERÊNCIAS DE CONVÊNIOS OU INSTRUMENTOS CONGÊNERES DE OUTRAS ENTIDADES - ADMINISTRAÇÃO INDIRETA	20.000				20.000			
1.753.0138 RECURSOS PROVENIENTES DE TAXAS E CONTRIBUIÇÕES - EMOLUMENTOS E CUSTAS EXTRAJUDICIAIS	147.000			30.000	40.000			77.000

FUNDOS ESPECIAIS

(R\$ 1,00)

QUADRO DE DETALHAMENTO DA DESPESA POR GRUPO E FONTES

2900 - SECRETARIA DE ESTADO DE SEGURANÇA PÚBLICA

2955 - FUNDO ESPECIAL DE APOIO AO COMBATE À LAVAGEM DE CAPITAIS E ÀS ORGANIZAÇÕES CRIMINOSAS

TOTAL POR FONTE/GRUPO DE DESPESAS

RECURSOS DE TODAS AS FONTES

FONTE	TOTAL	GRUPO DE DESPESA						
		PESSOAL E ENCARGOS SOCIAIS	JUROS E ENCARGOS DA DÍVIDA	OUTRAS DESPESAS CORRENTES	INVESTIMENTOS	INVERSÕES FINANCEIRAS	AMORTIZAÇÃO DA DÍVIDA	RESERVA DE CONTINGÊNCIA
TOTAL	221.000			50.000	80.000			91.000

DESPESAS CORRENTES 50.000	DESPESAS DE CAPITAL 80.000	RECURSOS VINCULADOS 60.000	RECURSOS ORDINÁRIOS 161.000	RESERVA DE CONTINGÊNCIA 91.000
TOTAL DOS PROJETOS 20.000	TOTAL DAS ATIVIDADES 110.000	OPERAÇÕES ESPECIAIS 91.000	TOTAL GERAL 221.000	

FUNDOS ESPECIAIS

(R\$ 1,00)

QUADRO DE DETALHAMENTO DA DESPESA POR GRUPO E FONTES

3000 - SECRETARIA DE ESTADO DE DESENVOLVIMENTO SOCIAL

3051 - FUNDO ESTADUAL DE ASSISTÊNCIA SOCIAL - FEAS

ESPECIFICAÇÃO	AÇÃO	FONTE	MOD	PESSOAL E ENCARGOS SOCIAIS	JUROS E ENCARGOS DA DÍVIDA	OUTRAS DESPESAS CORRENTES	INVESTIMENTOS	INVERSÕES FINANCEIRAS	AMORTIZAÇÃO DA DÍVIDA	TOTAL
ARTICULAÇÃO E FORMULAÇÃO DE POLÍTICAS PÚBLICAS PARA A JUVENTUDE EM PARCERIA COM A UNESCO	08 122 1040 2.203	1.761.0156	90			2.700.000				2.700.000
CONVÍVIO COMUNITÁRIO, ACOLHIMENTO E INTEGRAÇÃO SOCIAL	08 244 1017 2.068	1.660.0234	90			160.000	70.000			230.000
AÇÕES INTEGRADAS DE PROMOÇÃO À CIDADANIA	08 244 1040 2.137	1.660.0234	90			158.000	60.000			218.000
APRIMORAMENTO DA GESTÃO DO SISTEMA ÚNICO DE ASSISTÊNCIA SOCIAL	08 244 1040 2.138	1.660.0234	90			80.000	66.000			146.000
CUSTEIO DAS DESPESAS DE ENTIDADES SOCIAIS SEM FINS LUCRATIVOS	08 244 1040 2.202	1.761.0156	90			42.000.000				42.000.000
PROJETOS DE RENDA COMPLEMENTAR NO ÂMBITO DO GOIÁS SOCIAL	08 244 1040 2.205	1.761.0156	90				1.000.000			1.000.000
CONCESSÃO DE CRÉDITO SOCIAL	08 244 1040 2.311	1.761.0156	90			20.000.000				20.000.000
TRANSFERÊNCIA DE RENDA COMPLEMENTAR - MÃES DE GOIÁS	08 244 1040 2.312	1.761.0156	90			330.000.000				330.000.000
IMPLANTAÇÃO DO CENTRO DE REFERÊNCIA PARA O ATENDIMENTO À MIGRANTES, REFUGIADOS E APÁTRIDAS	08 244 1040 3.113	1.761.0156	90				100.000			100.000
IMPLANTAÇÃO DO CENTRO DE REFERÊNCIA PARA O ATENDIMENTO À POPULAÇÃO EM SITUAÇÃO DE RUA	08 244 1040 3.114	1.761.0156	90			100.000				100.000
SEGURANÇA ALIMENTAR E NUTRICIONAL	10 306 1040 2.199	1.761.0156	50			19.500.000				19.500.000
		1.761.0156	90			16.500.000				16.500.000

TOTAL POR FONTE/GRUPO DE DESPESAS

RECURSOS DE TODAS AS FONTES

FONTE	TOTAL	GRUPO DE DESPESA						
		PESSOAL E ENCARGOS SOCIAIS	JUROS E ENCARGOS DA DÍVIDA	OUTRAS DESPESAS CORRENTES	INVESTIMENTOS	INVERSÕES FINANCEIRAS	AMORTIZAÇÃO DA DÍVIDA	RESERVA DE CONTINGÊNCIA
1.660.0234 TRANSFERÊNCIA DE RECURSOS DO FUNDO NACIONAL DE ASSISTÊNCIA SOCIAL - FNAS - CORRENTES	594.000			398.000	196.000			

FUNDOS ESPECIAIS

(R\$ 1,00)

QUADRO DE DETALHAMENTO DA DESPESA POR GRUPO E FONTES

3000 - SECRETARIA DE ESTADO DE DESENVOLVIMENTO SOCIAL

3051 - FUNDO ESTADUAL DE ASSISTÊNCIA SOCIAL - FEAS

TOTAL POR FONTE/GRUPO DE DESPESAS

RECURSOS DE TODAS AS FONTES

FONTE	TOTAL	GRUPO DE DESPESA						
		PESSOAL E ENCARGOS SOCIAIS	JUROS E ENCARGOS DA DÍVIDA	OUTRAS DESPESAS CORRENTES	INVESTIMENTOS	INVERSÕES FINANCEIRAS	AMORTIZAÇÃO DA DÍVIDA	RESERVA DE CONTINGÊNCIA
1.761.0156 RECURSOS VINCULADOS AO FUNDO DE COMBATE E ERRADICAÇÃO DA POBREZA - OUTROS RECURSOS DO PROTEGE	431.900.000			430.800.000	1.100.000			
TOTAL	432.494.000			431.198.000	1.296.000			

DESPESAS CORRENTES 431.198.000	DESPESAS DE CAPITAL 1.296.000	RECURSOS VINCULADOS 432.494.000	RECURSOS ORDINÁRIOS	RESERVA DE CONTINGÊNCIA
TOTAL DOS PROJETOS 200.000	TOTAL DAS ATIVIDADES 432.294.000	OPERAÇÕES ESPECIAIS	TOTAL GERAL 432.494.000	

FUNDOS ESPECIAIS

(R\$ 1,00)

QUADRO DE DETALHAMENTO DA DESPESA POR GRUPO E FONTES

3000 - SECRETARIA DE ESTADO DE DESENVOLVIMENTO SOCIAL

3052 - FUNDO ESTADUAL DOS DIREITOS DA CRIANÇA E DO ADOLESCENTE - FECAD

ESPECIFICAÇÃO	AÇÃO	FONTE	MOD	PESSOAL E ENCARGOS SOCIAIS	JUROS E ENCARGOS DA DÍVIDA	OUTRAS DESPESAS CORRENTES	INVESTIMENTOS	INVERSÕES FINANCEIRAS	AMORTIZAÇÃO DA DÍVIDA	TOTAL
MANUTENÇÃO DOS CENTROS DE ATENDIMENTO SOCIOEDUCATIVO - CASE	14 421 1034 2.198	1.761.0156	90			30.000.000				30.000.000
IMPLANTAÇÃO DE CENTRO DE ATENDIMENTO SOCIOEDUCATIVO - CASE	14 421 1034 3.075	1.761.0156	90				18.000.000			18.000.000
RESERVA DE CONTINGÊNCIA	99 999 9999 9.000	1.753.0138	90							531.000
		1.759.0141	90							107.000

TOTAL POR FONTE/GRUPO DE DESPESAS

RECURSOS DE TODAS AS FONTES

FONTE	TOTAL	GRUPO DE DESPESA						
		PESSOAL E ENCARGOS SOCIAIS	JUROS E ENCARGOS DA DÍVIDA	OUTRAS DESPESAS CORRENTES	INVESTIMENTOS	INVERSÕES FINANCEIRAS	AMORTIZAÇÃO DA DÍVIDA	RESERVA DE CONTINGÊNCIA
1.753.0138 RECURSOS PROVENIENTES DE TAXAS E CONTRIBUIÇÕES - EMOLUMENTOS E CUSTAS EXTRAJUDICIAIS	531.000							531.000
1.759.0141 RECURSOS VINCULADOS A FUNDOS	107.000							107.000
1.761.0156 RECURSOS VINCULADOS AO FUNDO DE COMBATE E ERRADICAÇÃO DA POBREZA - OUTROS RECURSOS DO PROTEGE	48.000.000			30.000.000	18.000.000			
TOTAL	48.638.000			30.000.000	18.000.000			638.000

DESPESAS CORRENTES 30.000.000	DESPESAS DE CAPITAL 18.000.000	RECURSOS VINCULADOS 48.107.000	RECURSOS ORDINÁRIOS 531.000	RESERVA DE CONTINGÊNCIA 638.000
TOTAL DOS PROJETOS 18.000.000	TOTAL DAS ATIVIDADES 30.000.000	OPERAÇÕES ESPECIAIS 638.000	TOTAL GERAL 48.638.000	

FUNDOS ESPECIAIS

(R\$ 1,00)

QUADRO DE DETALHAMENTO DA DESPESA POR GRUPO E FONTES

3000 - SECRETARIA DE ESTADO DE DESENVOLVIMENTO SOCIAL
 3055 - FUNDO ESTADUAL DOS DIREITOS DA PESSOA IDOSA - FEDPI/GO

ESPECIFICAÇÃO	AÇÃO	FUNTE	MOD	PESSOAL E ENCARGOS SOCIAIS	JUROS E ENCARGOS DA DÍVIDA	OUTRAS DESPESAS CORRENTES	INVESTIMENTOS	INVERSÕES FINANCEIRAS	AMORTIZAÇÃO DA DÍVIDA	TOTAL
MANUTENÇÃO DA CASA DO IDOSO	14 241 1040 2.201	1.761.0156	90				5.000.000			5.000.000
AÇÃO DE PROMOÇÃO E GARANTIA DOS DIREITOS HUMANOS	14 422 1017 2.067	1.759.0141	90			20.000				20.000
RESERVA DE CONTINGÊNCIA	99 999 9999 9.000	1.759.0141	90							202.000

TOTAL POR FONTE/GRUPO DE DESPESAS

RECURSOS DE TODAS AS FONTES

FUNTE	TOTAL	GRUPO DE DESPESA						
		PESSOAL E ENCARGOS SOCIAIS	JUROS E ENCARGOS DA DÍVIDA	OUTRAS DESPESAS CORRENTES	INVESTIMENTOS	INVERSÕES FINANCEIRAS	AMORTIZAÇÃO DA DÍVIDA	RESERVA DE CONTINGÊNCIA
1.759.0141 RECURSOS VINCULADOS A FUNDOS	222.000			20.000				202.000
1.761.0156 RECURSOS VINCULADOS AO FUNDO DE COMBATE E ERRADICAÇÃO DA POBREZA - OUTROS RECURSOS DO PROTEGE	5.000.000				5.000.000			
TOTAL	5.222.000			20.000	5.000.000			202.000

DESPESAS CORRENTES 20.000	DESPESAS DE CAPITAL 5.000.000	RECURSOS VINCULADOS 5.222.000	RECURSOS ORDINÁRIOS	RESERVA DE CONTINGÊNCIA 202.000
TOTAL DOS PROJETOS	TOTAL DAS ATIVIDADES 5.020.000	OPERAÇÕES ESPECIAIS 202.000	TOTAL GERAL 5.222.000	

FUNDOS ESPECIAIS

(R\$ 1,00)

QUADRO DE DETALHAMENTO DA DESPESA POR GRUPO E FONTES

3300 - SECRETARIA DE ESTADO DE INDÚSTRIA, COMÉRCIO E SERVIÇOS

3350 - FUNDO DE PARTICIPAÇÃO E FOMENTO À INDUSTRIALIZAÇÃO DO ESTADO DE GOIÁS - FOMENTAR

ESPECIFICAÇÃO	AÇÃO	FUNTE	MOD	PESSOAL E ENCARGOS SOCIAIS	JUROS E ENCARGOS DA DÍVIDA	OUTRAS DESPESAS CORRENTES	INVESTIMENTOS	INVERSÕES FINANCEIRAS	AMORTIZAÇÃO DA DÍVIDA	TOTAL
GESTÃO E MANUTENÇÃO DAS ATIVIDADES	22 122 4200 4.243	1.501.0136	90			10.000	10.000			20.000
		1.753.0139	90			70.000				70.000
		1.759.0141	90			102.000				102.000
DESENVOLVIMENTO ECONÔMICO - PRODUZIR/FOMENTAR/FCO	22 661 1015 2.058	1.501.0136	90				10.000			10.000
		1.753.0139	90			10.000				10.000
		1.759.0141	90			30.000	10.000			40.000
RESERVA DE CONTINGÊNCIA	99 999 9999 9.000	1.501.0136	90							6.363.000
		1.753.0139	90							5.400.000
		1.759.0141	90							6.522.000

TOTAL POR FONTE/GRUPO DE DESPESAS

RECURSOS DE TODAS AS FONTES

FUNTE	TOTAL	GRUPO DE DESPESA						
		PESSOAL E ENCARGOS SOCIAIS	JUROS E ENCARGOS DA DÍVIDA	OUTRAS DESPESAS CORRENTES	INVESTIMENTOS	INVERSÕES FINANCEIRAS	AMORTIZAÇÃO DA DÍVIDA	RESERVA DE CONTINGÊNCIA
1.501.0136 OUTROS RECURSOS NÃO VINCULADOS - AMORTIZAÇÕES	6.393.000			10.000	20.000			6.363.000
1.753.0139 RECURSOS PROVENIENTES DE TAXAS E CONTRIBUIÇÕES - EMOLUMENTOS FOMENTAR	5.480.000			80.000				5.400.000
1.759.0141 RECURSOS VINCULADOS A FUNDOS	6.664.000			132.000	10.000			6.522.000
TOTAL	18.537.000			222.000	30.000			18.285.000

DESPESAS CORRENTES 222.000	DESPESAS DE CAPITAL 30.000	RECURSOS VINCULADOS 6.664.000	RECURSOS ORDINÁRIOS 11.873.000	RESERVA DE CONTINGÊNCIA 18.285.000
TOTAL DOS PROJETOS	TOTAL DAS ATIVIDADES 252.000	OPERAÇÕES ESPECIAIS 18.285.000	TOTAL GERAL 18.537.000	

FUNDOS ESPECIAIS

(R\$ 1,00)

QUADRO DE DETALHAMENTO DA DESPESA POR GRUPO E FONTES

3300 - SECRETARIA DE ESTADO DE INDÚSTRIA, COMÉRCIO E SERVIÇOS

3351 - FUNDO DE DESENVOLVIMENTO DE ATIVIDADES INDUSTRIAIS - FUNPRODUZIR

ESPECIFICAÇÃO	AÇÃO	FONTE	MOD	PESSOAL E ENCARGOS SOCIAIS	JUROS E ENCARGOS DA DÍVIDA	OUTRAS DESPESAS CORRENTES	INVESTIMENTOS	INVERSÕES FINANCEIRAS	AMORTIZAÇÃO DA DÍVIDA	TOTAL
GESTÃO E MANUTENÇÃO DAS ATIVIDADES	04 122 4200 4.243	1.501.0136	90			10.000	10.000			20.000
		1.753.0161	90			3.676.000				3.676.000
		1.759.0141	90			950.000				950.000
DESENVOLVIMENTO REGIONAL	15 451 1015 2.059	1.753.0161	90			220.000	30.000			250.000
		1.759.0141	90			10.000				10.000
DESENVOLVIMENTO ECONÔMICO - PRODUZIR/FOMENTAR/FCO	22 661 1015 2.058	1.753.0161	90			10.000				10.000
DESENVOLVIMENTO DO SETOR MINERAL	22 663 1015 2.057	1.753.0161	90			579.000	10.000			589.000
		1.759.0141	90			35.000				35.000
GOIÁS EMPREENDEDOR	23 691 1015 2.060	1.501.0136	90				10.000			10.000
		1.753.0161	90			1.510.000	10.000			1.520.000
		1.759.0141	90			10.000				10.000
PROMOVER GOIÁS NACIONAL E INTERNACIONALMENTE	23 691 1018 2.072	1.501.0136	90				10.000			10.000
		1.753.0161	90			148.000				148.000
		1.759.0141	90			10.000				10.000
RESERVA DE CONTINGÊNCIA	99 999 9999 9.000	1.501.0136	90							9.314.000
		1.753.0161	90							223.522.000
		1.759.0141	90							37.012.000

TOTAL POR FONTE/GRUPO DE DESPESAS

RECURSOS DE TODAS AS FONTES

FONTE	TOTAL	GRUPO DE DESPESA						
		PESSOAL E ENCARGOS SOCIAIS	JUROS E ENCARGOS DA DÍVIDA	OUTRAS DESPESAS CORRENTES	INVESTIMENTOS	INVERSÕES FINANCEIRAS	AMORTIZAÇÃO DA DÍVIDA	RESERVA DE CONTINGÊNCIA
1.501.0136 OUTROS RECURSOS NÃO VINCULADOS - AMORTIZAÇÕES	9.354.000			10.000	30.000			9.314.000
1.753.0161 RECURSOS PROVENIENTES DE TAXAS E	229.715.000			6.143.000	50.000			223.522.000

FUNDOS ESPECIAIS

(R\$ 1,00)

QUADRO DE DETALHAMENTO DA DESPESA POR GRUPO E FONTES

3300 - SECRETARIA DE ESTADO DE INDÚSTRIA, COMÉRCIO E SERVIÇOS
 3351 - FUNDO DE DESENVOLVIMENTO DE ATIVIDADES INDUSTRIAIS - FUNPRODUZIR

TOTAL POR FONTE/GRUPO DE DESPESAS

RECURSOS DE TODAS AS FONTES

FONTE	TOTAL	GRUPO DE DESPESA						
		PESSOAL E ENCARGOS SOCIAIS	JUROS E ENCARGOS DA DÍVIDA	OUTRAS DESPESAS CORRENTES	INVESTIMENTOS	INVERSÕES FINANCEIRAS	AMORTIZAÇÃO DA DÍVIDA	RESERVA DE CONTINGÊNCIA
CONTRIBUIÇÕES - TAXAS POR SERVIÇOS PÚBLICOS								
1.759.0141 RECURSOS VINCULADOS A FUNDOS	38.027.000			1.015.000				37.012.000
TOTAL	277.096.000			7.168.000	80.000			269.848.000

DESPESAS CORRENTES 7.168.000	DESPESAS DE CAPITAL 80.000	RECURSOS VINCULADOS 38.027.000	RECURSOS ORDINÁRIOS 239.069.000	RESERVA DE CONTINGÊNCIA 269.848.000
TOTAL DOS PROJETOS	TOTAL DAS ATIVIDADES 7.248.000	OPERAÇÕES ESPECIAIS 269.848.000	TOTAL GERAL 277.096.000	

FUNDOS ESPECIAIS

(R\$ 1,00)

QUADRO DE DETALHAMENTO DA DESPESA POR GRUPO E FONTES

4063 - AGÊNCIA GOIANA DE INFRAESTRUTURA E TRANSPORTES - GOINFRA

4080 - FUNDO CONSTITUCIONAL DE TRANSPORTES - FCT

ESPECIFICAÇÃO	AÇÃO	FONTE	MOD	PESSOAL E ENCARGOS SOCIAIS	JUROS E ENCARGOS DA DÍVIDA	OUTRAS DESPESAS CORRENTES	INVESTIMENTOS	INVERSÕES FINANCEIRAS	AMORTIZAÇÃO DA DÍVIDA	TOTAL
GESTÃO E MANUTENÇÃO DAS ATIVIDADES DA GOINFRA	26 122 4200 4.217	1.501.0129	90			1.210.000				1.210.000
		1.753.0161	90			3.500.000	10.000			3.510.000
SEGURANÇA E FISCALIZAÇÃO RODOVIÁRIA	26 125 1041 2.231	1.752.0125	90			10.000				10.000
		1.753.0161	90			20.000				20.000
GOIÁS EM MOVIMENTO - PAVIMENTAÇÃO DE RODOVIA	26 782 1041 3.100	1.753.0161	90				10.000			10.000
GOIÁS EM MOVIMENTO - RECONSTRUÇÃO DE RODOVIA	26 782 1041 3.101	1.753.0161	90				10.000			10.000
GOIÁS EM MOVIMENTO - MANUTENÇÃO DE RODOVIA	26 782 1041 3.102	1.501.0129	90			10.000	10.000			20.000
		1.750.0117	90			33.486.000	10.000			33.496.000
		1.752.0125	90			23.909.000	10.000			23.919.000
		1.753.0161	90			224.410.000	10.000			224.420.000

TOTAL POR FONTE/GRUPO DE DESPESAS

RECURSOS DE TODAS AS FONTES

FONTE	TOTAL	GRUPO DE DESPESA						
		PESSOAL E ENCARGOS SOCIAIS	JUROS E ENCARGOS DA DÍVIDA	OUTRAS DESPESAS CORRENTES	INVESTIMENTOS	INVERSÕES FINANCEIRAS	AMORTIZAÇÃO DA DÍVIDA	RESERVA DE CONTINGÊNCIA
1.501.0129 OUTROS RECURSOS NÃO VINCULADOS - CONCESSÕES, PERMISSÕES E DELEGAÇÕES	1.230.000			1.220.000	10.000			
1.750.0117 RECURSOS DA CONTRIBUIÇÃO DE INTERVENÇÃO NO DOMÍNIO ECONÔMICO - CIDE	33.496.000			33.486.000	10.000			
1.752.0125 RECURSOS VINCULADOS AO TRÂNSITO	23.929.000			23.919.000	10.000			
1.753.0161 RECURSOS PROVENIENTES DE TAXAS E CONTRIBUIÇÕES - TAXAS POR SERVIÇOS PÚBLICOS	227.970.000			227.930.000	40.000			
TOTAL	286.625.000			286.555.000	70.000			

FUNDOS ESPECIAIS

(R\$ 1,00)

QUADRO DE DETALHAMENTO DA DESPESA POR GRUPO E FONTES

4063 - AGÊNCIA GOIANA DE INFRAESTRUTURA E TRANSPORTES - GOINFRA

4080 - FUNDO CONSTITUCIONAL DE TRANSPORTES - FCT

DESPESAS CORRENTES	DESPESAS DE CAPITAL	RECURSOS VINCULADOS	RECURSOS ORDINÁRIOS	RESERVA DE CONTINGÊNCIA
286.555.000	70.000	57.425.000	229.200.000	
TOTAL DOS PROJETOS	TOTAL DAS ATIVIDADES	OPERAÇÕES ESPECIAIS	TOTAL GERAL	
281.875.000	4.750.000		286.625.000	

FUNDOS ESPECIAIS

(R\$ 1,00)

QUADRO DE DETALHAMENTO DA DESPESA POR GRUPO E FONTES

4200 - SECRETARIA DE ESTADO DA RETOMADA
4250 - FUNDO ESTADUAL DO TRABALHO

ESPECIFICAÇÃO	AÇÃO	FONTE	MOD	PESSOAL E ENCARGOS SOCIAIS	JUROS E ENCARGOS DA DÍVIDA	OUTRAS DESPESAS CORRENTES	INVESTIMENTOS	INVERSÕES FINANCEIRAS	AMORTIZAÇÃO DA DÍVIDA	TOTAL
MANUTENÇÃO DAS UNIDADES OPERACIONAIS DO SISTEMA PÚBLICO DE EMPREGO E RENDA	11 333 1038 2.242	1.500.0100	90			10.000	10.000			20.000
		1.714.0236	90			920.000				920.000
		1.714.0237	90				40.000			40.000
QUALIFICAÇÃO PROFISSIONAL PARA O TRABALHADOR	11 363 1038 2.241	1.500.0100	90			10.000	10.000			20.000
		1.714.0236	90			50.000				50.000
		1.714.0237	90				10.000			10.000

TOTAL POR FONTE/GRUPO DE DESPESAS

RECURSOS DE TODAS AS FONTES

FONTE	TOTAL	GRUPO DE DESPESA						
		PESSOAL E ENCARGOS SOCIAIS	JUROS E ENCARGOS DA DÍVIDA	OUTRAS DESPESAS CORRENTES	INVESTIMENTOS	INVERSÕES FINANCEIRAS	AMORTIZAÇÃO DA DÍVIDA	RESERVA DE CONTINGÊNCIA
1.500.0100 RECURSOS NÃO VINCULADOS DE IMPOSTOS - RECEITAS ORDINÁRIAS	40.000			20.000	20.000			
1.714.0236 TRANSFERÊNCIAS FUNDO A FUNDO DE RECURSOS DO FUNDO DE AMPARO AO TRABALHADOR - FAT - CORRENTES	970.000			970.000				
1.714.0237 TRANSFERÊNCIAS FUNDO A FUNDO DE RECURSOS DO FUNDO DE AMPARO AO TRABALHADOR - FAT - CAPITAL	50.000				50.000			
TOTAL	1.060.000			990.000	70.000			

DESPESAS CORRENTES 990.000	DESPESAS DE CAPITAL 70.000	RECURSOS VINCULADOS 1.020.000	RECURSOS ORDINÁRIOS 40.000	RESERVA DE CONTINGÊNCIA
TOTAL DOS PROJETOS	TOTAL DAS ATIVIDADES 1.060.000	OPERAÇÕES ESPECIAIS	TOTAL GERAL 1.060.000	

Orçamento Geral 2023

Outros Poderes Quadro de Detalhamento da Despesa - QDD

Economia
Secretaria de
Estado da
Economia



ADMINISTRAÇÃO DIRETA

(R\$ 1,00)

QUADRO DE DETALHAMENTO DA DESPESA POR GRUPO E FONTES

0100 - ASSEMBLEIA LEGISLATIVA DO ESTADO DE GOIÁS

0101 - GABINETE DO PRESIDENTE DA ASSEMBLEIA LEGISLATIVA

ESPECIFICAÇÃO	AÇÃO	FUNTE	MOD	PESSOAL E ENCARGOS SOCIAIS	JUROS E ENCARGOS DA DÍVIDA	OUTRAS DESPESAS CORRENTES	INVESTIMENTOS	INVERSÕES FINANCEIRAS	AMORTIZAÇÃO DA DÍVIDA	TOTAL
ENCARGOS ESPECIAIS DA ALEGO	01 031 0100 7.101	1.500.0100	90	161.109.000						161.109.000
PESSOAL INATIVOS E PENSIONISTAS E ENCARGOS SOCIAIS DA ALEGO	01 031 0200 7.201	1.500.0100	90	86.000.000						86.000.000
		1.801.0300	90	18.776.000						18.776.000
COTA PARA O EXERCÍCIO DA ATIVIDADE PARLAMENTAR - CEAP - ALEGO	01 031 1010 2.033	1.500.0100	90			13.000.000				13.000.000
PROMOÇÃO DO APERFEIÇOAMENTO E APRENDIZAGEM PROFISSIONAL - ESTAGIÁRIOS - ALEGO.	01 031 1010 2.034	1.500.0100	90			5.265.000				5.265.000
PROMOÇÃO E DIVULGAÇÃO DAS ATIVIDADES LEGISLATIVAS	01 031 1010 2.172	1.500.0100	90			10.000.000				10.000.000
CONVÊNIOS, AJUSTES E ACORDOS FIRMADOS PELA ASSEMBLEIA LEGISLATIVA	01 031 1010 2.250	1.500.0100	90			500.000				500.000
PESSOAL ATIVO E ENCARGOS SOCIAIS DA ALEGO	01 031 4100 4.101	1.500.0100	90	346.007.000		48.438.000				394.445.000
		1.500.0100	91	21.066.000						21.066.000
GESTÃO E MANUTENÇÃO DAS ATIVIDADES DA ALEGO	01 031 4200 4.201	1.500.0100	90			41.235.000	97.977.000			139.212.000

TOTAL POR FONTE/GRUPO DE DESPESAS

RECURSOS DE TODAS AS FONTES

FUNTE	TOTAL	GRUPO DE DESPESA						
		PESSOAL E ENCARGOS SOCIAIS	JUROS E ENCARGOS DA DÍVIDA	OUTRAS DESPESAS CORRENTES	INVESTIMENTOS	INVERSÕES FINANCEIRAS	AMORTIZAÇÃO DA DÍVIDA	RESERVA DE CONTINGÊNCIA
1.500.0100 RECURSOS NÃO VINCULADOS DE IMPOSTOS - RECEITAS ORDINÁRIAS	830.597.000	614.182.000		118.438.000	97.977.000			
1.801.0300 RECURSOS VINCULADOS AO RPPS - FUNDO EM REPARTIÇÃO (PLANO FINANCEIRO)	18.776.000	18.776.000						
TOTAL	849.373.000	632.958.000		118.438.000	97.977.000			

ADMINISTRAÇÃO DIRETA

(R\$ 1,00)

QUADRO DE DETALHAMENTO DA DESPESA POR GRUPO E FONTES

0100 - ASSEMBLEIA LEGISLATIVA DO ESTADO DE GOIÁS

0101 - GABINETE DO PRESIDENTE DA ASSEMBLEIA LEGISLATIVA

DESPESAS CORRENTES	DESPESAS DE CAPITAL	RECURSOS VINCULADOS	RECURSOS ORDINÁRIOS	RESERVA DE CONTINGÊNCIA
751.396.000	97.977.000	18.776.000	830.597.000	
TOTAL DOS PROJETOS	TOTAL DAS ATIVIDADES	OPERAÇÕES ESPECIAIS	TOTAL GERAL	
	583.488.000	265.885.000	849.373.000	

ADMINISTRAÇÃO DIRETA

(R\$ 1,00)

QUADRO DE DETALHAMENTO DA DESPESA POR GRUPO E FONTES

0200 - TRIBUNAL DE CONTAS DO ESTADO DE GOIÁS

0201 - GABINETE DO PRESIDENTE DO TRIBUNAL DE CONTAS DO ESTADO

ESPECIFICAÇÃO	AÇÃO	FONTE	MOD	PESSOAL E ENCARGOS SOCIAIS	JUROS E ENCARGOS DA DÍVIDA	OUTRAS DESPESAS CORRENTES	INVESTIMENTOS	INVERSÕES FINANCEIRAS	AMORTIZAÇÃO DA DÍVIDA	TOTAL
APERFEIÇOAMENTO DA GESTÃO ORGANIZACIONAL COM FOCO EM TECNOLOGIA DA INFORMAÇÃO	01 032 1001 2.001	1.500.0100	90				8.000.000			8.000.000
DESENVOLVIMENTO DE COMPETÊNCIAS DE MEMBROS, SERVIDORES, JURISDICIONADOS E CONTROLADORES	01 032 1001 2.002	1.500.0100	90			2.100.000				2.100.000
CONSTRUÇÃO DO PRÉDIO DA ESCOLA DE CONTAS DO TCE-GO	01 032 1001 3.001	1.500.0100	90				10.000			10.000
FOLHA DE PAGAMENTO DE SERVIDORES PÚBLICOS DO TCE	01 032 4100 4.115	1.500.0100	90	225.000.000		18.361.000				243.361.000
		1.500.0100	91	27.222.000						27.222.000
GESTÃO E MANUTENÇÃO DAS ATIVIDADES DO TCE	01 032 4200 4.215	1.500.0100	50			100.000				100.000
		1.500.0100	90			24.200.000	5.945.000	10.000		30.155.000
		1.500.0100	91			110.000				110.000
ENCARGOS COM BENEFÍCIOS PREVIDENCIÁRIOS PELO TCE	09 272 0200 7.204	1.500.0100	90	164.000.000						164.000.000
		1.801.0300	90	60.000.000						60.000.000

TOTAL POR FONTE/GRUPO DE DESPESAS

RECURSOS DE TODAS AS FONTES

FONTE	TOTAL	GRUPO DE DESPESA						
		PESSOAL E ENCARGOS SOCIAIS	JUROS E ENCARGOS DA DÍVIDA	OUTRAS DESPESAS CORRENTES	INVESTIMENTOS	INVERSÕES FINANCEIRAS	AMORTIZAÇÃO DA DÍVIDA	RESERVA DE CONTINGÊNCIA
1.500.0100 RECURSOS NÃO VINCULADOS DE IMPOSTOS - RECEITAS ORDINÁRIAS	475.058.000	416.222.000		44.871.000	13.955.000	10.000		
1.801.0300 RECURSOS VINCULADOS AO RPPS - FUNDO EM REPARTIÇÃO (PLANO FINANCEIRO)	60.000.000	60.000.000						
TOTAL	535.058.000	476.222.000		44.871.000	13.955.000	10.000		

DESPESAS CORRENTES	DESPESAS DE CAPITAL	RECURSOS VINCULADOS	RECURSOS ORDINÁRIOS	RESERVA DE CONTINGÊNCIA
--------------------	---------------------	---------------------	---------------------	-------------------------

ADMINISTRAÇÃO DIRETA

(R\$ 1,00)

QUADRO DE DETALHAMENTO DA DESPESA POR GRUPO E FONTES

0200 - TRIBUNAL DE CONTAS DO ESTADO DE GOIÁS

0201 - GABINETE DO PRESIDENTE DO TRIBUNAL DE CONTAS DO ESTADO

521.093.000	13.965.000	60.000.000	475.058.000	
TOTAL DOS PROJETOS	TOTAL DAS ATIVIDADES	OPERAÇÕES ESPECIAIS	TOTAL GERAL	
10.000	311.048.000	224.000.000	535.058.000	

ADMINISTRAÇÃO DIRETA

(R\$ 1,00)

QUADRO DE DETALHAMENTO DA DESPESA POR GRUPO E FONTES

0300 - TRIBUNAL DE CONTAS DOS MUNICÍPIOS

0301 - GABINETE DO PRESIDENTE DO TRIBUNAL DE CONTAS DOS MUNICÍPIOS

ESPECIFICAÇÃO	AÇÃO	FONTE	MOD	PESSOAL E ENCARGOS SOCIAIS	JUROS E ENCARGOS DA DÍVIDA	OUTRAS DESPESAS CORRENTES	INVESTIMENTOS	INVERSÕES FINANCEIRAS	AMORTIZAÇÃO DA DÍVIDA	TOTAL
AUXÍLIO E FISCALIZAÇÃO JUNTO AO PODER PÚBLICO MUNICIPAL	01 032 1006 2.008	1.500.0100	20				644.000			644.000
		1.500.0100	50			103.000				103.000
		1.500.0100	90			9.644.000	2.856.000	10.000		12.510.000
		1.500.0100	91			130.000				130.000
TREINAMENTO E APERFEIÇOAMENTO DE SERVIDORES E JURISDICIONADOS DO TCMGO	01 032 1006 2.009	1.500.0100	90			333.000				333.000
CONSTRUÇÃO E INSTALAÇÃO DO NOVO EDIFÍCIO SEDE DO TCMGO	01 032 1006 3.009	1.500.0100	90			10.000	10.000			20.000
FOLHA DE PAGAMENTO DE SERVIDORES PÚBLICOS DO TCMGO	01 032 4100 4.128	1.500.0100	90	109.700.000		12.300.000				122.000.000
		1.500.0100	91	18.100.000						18.100.000
ENCARGOS COM BENEFÍCIOS PREVIDENCIÁRIOS PELO TCMGO	09 272 0200 7.205	1.500.0100	90	43.700.000						43.700.000
		1.801.0300	90	34.800.000						34.800.000

TOTAL POR FONTE/GRUPO DE DESPESAS

RECURSOS DE TODAS AS FONTES

FONTE	TOTAL	GRUPO DE DESPESA						
		PESSOAL E ENCARGOS SOCIAIS	JUROS E ENCARGOS DA DÍVIDA	OUTRAS DESPESAS CORRENTES	INVESTIMENTOS	INVERSÕES FINANCEIRAS	AMORTIZAÇÃO DA DÍVIDA	RESERVA DE CONTINGÊNCIA
1.500.0100 RECURSOS NÃO VINCULADOS DE IMPOSTOS - RECEITAS ORDINÁRIAS	197.540.000	171.500.000		22.520.000	3.510.000	10.000		
1.801.0300 RECURSOS VINCULADOS AO RPPS - FUNDO EM REPARTIÇÃO (PLANO FINANCEIRO)	34.800.000	34.800.000						
TOTAL	232.340.000	206.300.000		22.520.000	3.510.000	10.000		

DESPESAS CORRENTES 228.820.000	DESPESAS DE CAPITAL 3.520.000	RECURSOS VINCULADOS 34.800.000	RECURSOS ORDINÁRIOS 197.540.000	RESERVA DE CONTINGÊNCIA
--	---	--	---	--------------------------------

ADMINISTRAÇÃO DIRETA

(R\$ 1,00)

QUADRO DE DETALHAMENTO DA DESPESA POR GRUPO E FONTES

0300 - TRIBUNAL DE CONTAS DOS MUNICÍPIOS

0301 - GABINETE DO PRESIDENTE DO TRIBUNAL DE CONTAS DOS MUNICÍPIOS

TOTAL DOS PROJETOS	TOTAL DAS ATIVIDADES	OPERAÇÕES ESPECIAIS	TOTAL GERAL
20.000	153.820.000	78.500.000	232.340.000

ADMINISTRAÇÃO DIRETA

(R\$ 1,00)

QUADRO DE DETALHAMENTO DA DESPESA POR GRUPO E FONTES

0400 - TRIBUNAL DE JUSTIÇA DO ESTADO DE GOIÁS

0401 - GABINETE DO PRESIDENTE DO TRIBUNAL DE JUSTIÇA DO ESTADO DE GOIÁS

ESPECIFICAÇÃO	AÇÃO	FUNTE	MOD	PESSOAL E ENCARGOS SOCIAIS	JUROS E ENCARGOS DA DÍVIDA	OUTRAS DESPESAS CORRENTES	INVESTIMENTOS	INVERSÕES FINANCEIRAS	AMORTIZAÇÃO DA DÍVIDA	TOTAL
FOLHA DE PAGAMENTO DE SERVIDORES PÚBLICOS DO TJGO	02 061 4100 4.139	1.500.0100	90	1.555.109.000						1.555.109.000
		1.500.0100	91	230.528.000						230.528.000
GESTÃO E MANUTENÇÃO DAS ATIVIDADES DO TJGO	02 061 4200 4.239	1.500.0100	90			121.130.000				121.130.000
ENCARGOS COM BENEFÍCIOS PREVIDENCIÁRIOS PELO TJGO	09 272 0200 7.206	1.500.0100	90	121.079.000						121.079.000
		1.801.0300	90	350.156.000						350.156.000
ENCARGOS JUDICIÁRIOS DO TJ	28 846 0100 7.108	1.500.0100	90	100.000.000						100.000.000

TOTAL POR FONTE/GRUPO DE DESPESAS

RECURSOS DE TODAS AS FONTES

FUNTE	TOTAL	GRUPO DE DESPESA						
		PESSOAL E ENCARGOS SOCIAIS	JUROS E ENCARGOS DA DÍVIDA	OUTRAS DESPESAS CORRENTES	INVESTIMENTOS	INVERSÕES FINANCEIRAS	AMORTIZAÇÃO DA DÍVIDA	RESERVA DE CONTINGÊNCIA
1.500.0100 RECURSOS NÃO VINCULADOS DE IMPOSTOS - RECEITAS ORDINÁRIAS	2.127.846.000	2.006.716.000		121.130.000				
1.801.0300 RECURSOS VINCULADOS AO RPPS - FUNDO EM REPARTIÇÃO (PLANO FINANCEIRO)	350.156.000	350.156.000						
TOTAL	2.478.002.000	2.356.872.000		121.130.000				

DESPESAS CORRENTES 2.478.002.000	DESPESAS DE CAPITAL	RECURSOS VINCULADOS 350.156.000	RECURSOS ORDINÁRIOS 2.127.846.000	RESERVA DE CONTINGÊNCIA
TOTAL DOS PROJETOS	TOTAL DAS ATIVIDADES 1.906.767.000	OPERAÇÕES ESPECIAIS 571.235.000	TOTAL GERAL 2.478.002.000	

ADMINISTRAÇÃO DIRETA

(R\$ 1,00)

QUADRO DE DETALHAMENTO DA DESPESA POR GRUPO E FONTES

0700 - MINISTÉRIO PÚBLICO

0701 - GABINETE DO PROCURADOR GERAL DE JUSTIÇA

ESPECIFICAÇÃO	AÇÃO	FONTE	MOD	PESSOAL E ENCARGOS SOCIAIS	JUROS E ENCARGOS DA DÍVIDA	OUTRAS DESPESAS CORRENTES	INVESTIMENTOS	INVERSÕES FINANCEIRAS	AMORTIZAÇÃO DA DÍVIDA	TOTAL
DEFESA DA SOCIEDADE	03 091 1007 3.010	1.500.0100	90			1.000.000				1.000.000
PROMOÇÃO DA MELHORIA DA ESTRUTURA DO MINISTÉRIO PÚBLICO	03 091 1031 2.113	1.500.0100	90				59.000.000	26.000.000		85.000.000
FOLHA DE PAGAMENTO DE SERVIDORES PÚBLICOS DO MINISTÉRIO PÚBLICO	03 091 4100 4.141	1.500.0100	90	575.000.000		75.000.000				650.000.000
		1.500.0100	91	81.000.000						81.000.000
GESTÃO E MANUTENÇÃO DAS ATIVIDADES DO MINISTÉRIO PÚBLICO	03 091 4200 4.241	1.500.0100	90			107.492.000				107.492.000
		1.500.0100	91			87.000				87.000
ENCARGOS COM BENEFÍCIOS PREVIDENCIÁRIOS PELO MINISTÉRIO PÚBLICO	09 272 0200 7.207	1.500.0100	90	20.000.000						20.000.000
		1.801.0300	90	102.000.000						102.000.000

TOTAL POR FONTE/GRUPO DE DESPESAS

RECURSOS DE TODAS AS FONTES

FONTE	TOTAL	GRUPO DE DESPESA						
		PESSOAL E ENCARGOS SOCIAIS	JUROS E ENCARGOS DA DÍVIDA	OUTRAS DESPESAS CORRENTES	INVESTIMENTOS	INVERSÕES FINANCEIRAS	AMORTIZAÇÃO DA DÍVIDA	RESERVA DE CONTINGÊNCIA
1.500.0100 RECURSOS NÃO VINCULADOS DE IMPOSTOS - RECEITAS ORDINÁRIAS	944.579.000	676.000.000		183.579.000	59.000.000	26.000.000		
1.801.0300 RECURSOS VINCULADOS AO RPPS - FUNDO EM REPARTIÇÃO (PLANO FINANCEIRO)	102.000.000	102.000.000						
TOTAL	1.046.579.000	778.000.000		183.579.000	59.000.000	26.000.000		

DESPESAS CORRENTES 961.579.000	DESPESAS DE CAPITAL 85.000.000	RECURSOS VINCULADOS 102.000.000	RECURSOS ORDINÁRIOS 944.579.000	RESERVA DE CONTINGÊNCIA
TOTAL DOS PROJETOS 1.000.000	TOTAL DAS ATIVIDADES 923.579.000	OPERAÇÕES ESPECIAIS 122.000.000	TOTAL GERAL 1.046.579.000	

ADMINISTRAÇÃO DIRETA

(R\$ 1,00)

QUADRO DE DETALHAMENTO DA DESPESA POR GRUPO E FONTES

0800 - DEFENSORIA PÚBLICA DO ESTADO DE GOIÁS

0801 - GABINETE DO DEFENSOR PÚBLICO-GERAL DO ESTADO

ESPECIFICAÇÃO	AÇÃO	FUNTE	MOD	PESSOAL E ENCARGOS SOCIAIS	JUROS E ENCARGOS DA DÍVIDA	OUTRAS DESPESAS CORRENTES	INVESTIMENTOS	INVERSÕES FINANCEIRAS	AMORTIZAÇÃO DA DÍVIDA	TOTAL
CAPACITAÇÃO DE MEMBROS, SERVIDORES E CIDADÃOS POR MEIO DA ESCOLA SUPERIOR DA DEFENSORIA PÚBLICA	03 092 1037 2.128	1.500.0100	90			650.000	10.000			660.000
		1.700.0280	90			10.000	10.000			20.000
EXPANSÃO E ESTRUTURAÇÃO DA DEFENSORIA PÚBLICA	03 092 1037 2.129	1.500.0100	90			4.076.000	1.387.000			5.463.000
		1.700.0280	90			10.000	50.000			60.000
MODERNIZAÇÃO DA DEFENSORIA PÚBLICA ATRAVÉS DA TECNOLOGIA DA INFORMAÇÃO	03 092 1037 2.130	1.500.0100	90			2.555.000	4.573.000			7.128.000
		1.700.0280	90			10.000	10.000			20.000
FOLHA DE PAGAMENTO DE SERVIDORES PÚBLICOS DA DPEGO	04 122 4100 4.142	1.500.0100	90	129.107.000		20.790.000				149.897.000
		1.500.0100	91	8.200.000		10.000				8.210.000
GESTÃO E MANUTENÇÃO DAS ATIVIDADES DA DPEGO	04 122 4200 4.242	1.500.0100	90			9.657.000	10.000	10.000		9.677.000
		1.500.0100	91			10.000				10.000
PAGAMENTO DE REQUISIÇÕES DE PEQUENO VALOR - RPV	28 846 0100 7.119	1.500.0100	90	100.000		100.000				200.000

TOTAL POR FONTE/GRUPO DE DESPESAS

RECURSOS DE TODAS AS FONTES

FUNTE	TOTAL	GRUPO DE DESPESA						
		PESSOAL E ENCARGOS SOCIAIS	JUROS E ENCARGOS DA DÍVIDA	OUTRAS DESPESAS CORRENTES	INVESTIMENTOS	INVERSÕES FINANCEIRAS	AMORTIZAÇÃO DA DÍVIDA	RESERVA DE CONTINGÊNCIA
1.500.0100 RECURSOS NÃO VINCULADOS DE IMPOSTOS - RECEITAS ORDINÁRIAS	181.245.000	137.407.000		37.848.000	5.980.000	10.000		
1.700.0280 OUTRAS TRANSFERÊNCIAS DE CONVÊNIOS OU INSTRUMENTOS CONGÊNERES DA UNIÃO - ADMINISTRAÇÃO DIRETA	100.000			30.000	70.000			
TOTAL	181.345.000	137.407.000		37.878.000	6.050.000	10.000		

ADMINISTRAÇÃO DIRETA

(R\$ 1,00)

QUADRO DE DETALHAMENTO DA DESPESA POR GRUPO E FONTES

0800 - DEFENSORIA PÚBLICA DO ESTADO DE GOIÁS

0801 - GABINETE DO DEFENSOR PÚBLICO-GERAL DO ESTADO

DESPESAS CORRENTES 175.285.000	DESPESAS DE CAPITAL 6.060.000	RECURSOS VINCULADOS 100.000	RECURSOS ORDINÁRIOS 181.245.000	RESERVA DE CONTINGÊNCIA
TOTAL DOS PROJETOS	TOTAL DAS ATIVIDADES 181.145.000	OPERAÇÕES ESPECIAIS 200.000	TOTAL GERAL 181.345.000	

Orçamento Geral 2023

Fundos Especiais
Quadro de Detalhamento
da Despesa - QDD
Outros Poderes

Economia
Secretaria de
Estado da
Economia



FUNDOS ESPECIAIS

(R\$ 1,00)

QUADRO DE DETALHAMENTO DA DESPESA POR GRUPO E FONTES

0100 - ASSEMBLEIA LEGISLATIVA DO ESTADO DE GOIÁS

0150 - FUNDO DE MODERNIZAÇÃO E APRIMORAMENTO FUNCIONAL DA ASSEMBLEIA LEGISLATIVA DO ESTADO DE GOIÁS - FEMAL-GO

ESPECIFICAÇÃO	AÇÃO	FUNTE	MOD	PESSOAL E ENCARGOS SOCIAIS	JUROS E ENCARGOS DA DÍVIDA	OUTRAS DESPESAS CORRENTES	INVESTIMENTOS	INVERSÕES FINANCEIRAS	AMORTIZAÇÃO DA DÍVIDA	TOTAL
GESTÃO E MANUTENÇÃO DAS ATIVIDADES DA ALEGO	01 031 4200 4.201	1.753.0138	90			2.000.000	3.325.000			5.325.000
GESTÃO E MANUTENÇÃO DAS ATIVIDADES DA ALEGO	03 031 4200 4.201	1.759.0141	90			1.022.000	4.419.000			5.441.000

TOTAL POR FONTE/GRUPO DE DESPESAS

RECURSOS DE TODAS AS FONTES

FUNTE	TOTAL	GRUPO DE DESPESA						
		PESSOAL E ENCARGOS SOCIAIS	JUROS E ENCARGOS DA DÍVIDA	OUTRAS DESPESAS CORRENTES	INVESTIMENTOS	INVERSÕES FINANCEIRAS	AMORTIZAÇÃO DA DÍVIDA	RESERVA DE CONTINGÊNCIA
1.753.0138 RECURSOS PROVENIENTES DE TAXAS E CONTRIBUIÇÕES - EMOLUMENTOS E CUSTAS EXTRAJUDICIAIS	5.325.000			2.000.000	3.325.000			
1.759.0141 RECURSOS VINCULADOS A FUNDOS	5.441.000			1.022.000	4.419.000			
TOTAL	10.766.000			3.022.000	7.744.000			

DESPESAS CORRENTES 3.022.000	DESPESAS DE CAPITAL 7.744.000	RECURSOS VINCULADOS 5.441.000	RECURSOS ORDINÁRIOS 5.325.000	RESERVA DE CONTINGÊNCIA
TOTAL DOS PROJETOS	TOTAL DAS ATIVIDADES 10.766.000	OPERAÇÕES ESPECIAIS	TOTAL GERAL 10.766.000	

FUNDOS ESPECIAIS

(R\$ 1,00)

QUADRO DE DETALHAMENTO DA DESPESA POR GRUPO E FONTES

0200 - TRIBUNAL DE CONTAS DO ESTADO DE GOIÁS

0250 - FUNDO DE MODERNIZAÇÃO DO TRIBUNAL DE CONTAS DO ESTADO DE GOIÁS

ESPECIFICAÇÃO	AÇÃO	FONTE	MOD	PESSOAL E ENCARGOS SOCIAIS	JUROS E ENCARGOS DA DÍVIDA	OUTRAS DESPESAS CORRENTES	INVESTIMENTOS	INVERSÕES FINANCEIRAS	AMORTIZAÇÃO DA DÍVIDA	TOTAL
APERFEIÇOAMENTO DA GESTÃO ORGANIZACIONAL COM FOCO EM TECNOLOGIA DA INFORMAÇÃO	01 032 1001 2.001	1.759.0141	90			10.000	627.000			637.000
		1.799.0142	90				473.000			473.000
DESENVOLVIMENTO DE COMPETÊNCIAS DE MEMBROS, SERVIDORES, JURISDICIONADOS E CONTROLADORES	01 032 1001 2.002	1.799.0142	90			10.000				10.000
		01 032 4200 4.215	90			110.000	104.000			214.000

TOTAL POR FONTE/GRUPO DE DESPESAS

RECURSOS DE TODAS AS FONTES

FONTE	TOTAL	GRUPO DE DESPESA						
		PESSOAL E ENCARGOS SOCIAIS	JUROS E ENCARGOS DA DÍVIDA	OUTRAS DESPESAS CORRENTES	INVESTIMENTOS	INVERSÕES FINANCEIRAS	AMORTIZAÇÃO DA DÍVIDA	RESERVA DE CONTINGÊNCIA
1.759.0141 RECURSOS VINCULADOS A FUNDOS	851.000			120.000	731.000			
1.799.0142 OUTRAS VINCULAÇÕES LEGAIS - AÇÕES E PROGRAMAS ESPECÍFICOS	483.000			10.000	473.000			
TOTAL	1.334.000			130.000	1.204.000			

DESPESAS CORRENTES 130.000	DESPESAS DE CAPITAL 1.204.000	RECURSOS VINCULADOS 1.334.000	RECURSOS ORDINÁRIOS	RESERVA DE CONTINGÊNCIA
TOTAL DOS PROJETOS	TOTAL DAS ATIVIDADES 1.334.000	OPERAÇÕES ESPECIAIS	TOTAL GERAL 1.334.000	

FUNDOS ESPECIAIS

(R\$ 1,00)

QUADRO DE DETALHAMENTO DA DESPESA POR GRUPO E FONTES

0300 - TRIBUNAL DE CONTAS DOS MUNICÍPIOS

0350 - FUNDO ESPECIAL DE REAPARELHAMENTO DO TRIBUNAL DE CONTAS DOS MUNICÍPIOS

ESPECIFICAÇÃO	AÇÃO	FONTE	MOD	PESSOAL E ENCARGOS SOCIAIS	JUROS E ENCARGOS DA DÍVIDA	OUTRAS DESPESAS CORRENTES	INVESTIMENTOS	INVERSÕES FINANCEIRAS	AMORTIZAÇÃO DA DÍVIDA	TOTAL
TREINAMENTO E APERFEIÇOAMENTO DE SERVIDORES E JURISDICIONADOS DO TCMGO	01 032 1006 2.009	1.759.0141	90			200.000				200.000
		1.799.0142	90			20.000				20.000
AMPLIAÇÃO DA SEDE DO TCMGO	01 032 1006 2.173	1.799.0142	90			10.000	10.000			20.000
GESTÃO E MANUTENÇÃO DAS ATIVIDADES DO TCMGO	01 032 4200 4.228	1.799.0142	90			500.000	300.000			800.000
RESERVA DE CONTINGÊNCIA	99 999 9999 9.000	1.759.0141	90							749.000
		1.799.0142	90							955.000

TOTAL POR FONTE/GRUPO DE DESPESAS

RECURSOS DE TODAS AS FONTES

FONTE	TOTAL	GRUPO DE DESPESA						
		PESSOAL E ENCARGOS SOCIAIS	JUROS E ENCARGOS DA DÍVIDA	OUTRAS DESPESAS CORRENTES	INVESTIMENTOS	INVERSÕES FINANCEIRAS	AMORTIZAÇÃO DA DÍVIDA	RESERVA DE CONTINGÊNCIA
1.759.0141 RECURSOS VINCULADOS A FUNDOS	949.000			200.000				749.000
1.799.0142 OUTRAS VINCULAÇÕES LEGAIS - AÇÕES E PROGRAMAS ESPECÍFICOS	1.795.000			530.000	310.000			955.000
TOTAL	2.744.000			730.000	310.000			1.704.000

DESPESAS CORRENTES 730.000	DESPESAS DE CAPITAL 310.000	RECURSOS VINCULADOS 2.744.000	RECURSOS ORDINÁRIOS	RESERVA DE CONTINGÊNCIA 1.704.000
TOTAL DOS PROJETOS	TOTAL DAS ATIVIDADES 1.040.000	OPERAÇÕES ESPECIAIS 1.704.000	TOTAL GERAL 2.744.000	

FUNDOS ESPECIAIS

(R\$ 1,00)

QUADRO DE DETALHAMENTO DA DESPESA POR GRUPO E FONTES

0400 - TRIBUNAL DE JUSTIÇA DO ESTADO DE GOIÁS

0452 - FUNDO ESPECIAL DE REAPARELHAMENTO E MODERNIZAÇÃO DO PODER JUDICIÁRIO - FUNDESP-PJ

ESPECIFICAÇÃO	AÇÃO	FONTE	MOD	PESSOAL E ENCARGOS SOCIAIS	JUROS E ENCARGOS DA DÍVIDA	OUTRAS DESPESAS CORRENTES	INVESTIMENTOS	INVERSÕES FINANCEIRAS	AMORTIZAÇÃO DA DÍVIDA	TOTAL
ESCOLA JUDICIAL	02 061 1024 2.086	1.760.0137	90			3.000.000				3.000.000
INFRAESTRUTURA E TECNOLOGIA	02 061 1024 2.087	1.760.0137	90			38.000.000	329.820.000			367.820.000
ATUAÇÃO ESTRATÉGICA	02 061 1024 3.030	1.760.0137	90			10.000	10.000			20.000
GESTÃO E MANUTENÇÃO DAS ATIVIDADES DO TJGO	02 061 4200 4.239	1.753.0138	90			100.000.000				100.000.000
		1.759.0141	90			49.493.000				49.493.000
		1.760.0137	90			255.301.000	200.000	36.000		255.537.000
		1.760.0137	91			260.000				260.000
		1.799.0142	90			4.000.000				4.000.000
RESERVA DE CONTINGÊNCIA	99 999 9999 9.000	1.753.0138	90							48.294.000
		1.755.0124	90							792.000
		1.759.0141	90							146.255.000
		1.799.0142	90							5.350.000

TOTAL POR FONTE/GRUPO DE DESPESAS

RECURSOS DE TODAS AS FONTES

FONTE	TOTAL	GRUPO DE DESPESA						
		PESSOAL E ENCARGOS SOCIAIS	JUROS E ENCARGOS DA DÍVIDA	OUTRAS DESPESAS CORRENTES	INVESTIMENTOS	INVERSÕES FINANCEIRAS	AMORTIZAÇÃO DA DÍVIDA	RESERVA DE CONTINGÊNCIA
1.753.0138 RECURSOS PROVENIENTES DE TAXAS E CONTRIBUIÇÕES - EMOLUMENTOS E CUSTAS EXTRAJUDICIAIS	148.294.000			100.000.000				48.294.000
1.755.0124 RECURSOS DE ALIENAÇÃO DE BENS/ATIVOS - ADMINISTRAÇÃO DIRETA	792.000							792.000
1.759.0141 RECURSOS VINCULADOS A FUNDOS	195.748.000			49.493.000				146.255.000
1.760.0137 RECURSOS DE EMOLUMENTOS E TAXAS JUDICIAIS	626.637.000			296.571.000	330.030.000	36.000		
1.799.0142 OUTRAS VINCULAÇÕES LEGAIS - AÇÕES E PROGRAMAS ESPECÍFICOS	9.350.000			4.000.000				5.350.000

FUNDOS ESPECIAIS

(R\$ 1,00)

QUADRO DE DETALHAMENTO DA DESPESA POR GRUPO E FONTES

0400 - TRIBUNAL DE JUSTIÇA DO ESTADO DE GOIÁS

0452 - FUNDO ESPECIAL DE REAPARELHAMENTO E MODERNIZAÇÃO DO PODER JUDICIÁRIO - FUNDESP-PJ

TOTAL POR FONTE/GRUPO DE DESPESAS

RECURSOS DE TODAS AS FONTES

FONTE	TOTAL	GRUPO DE DESPESA						
		PESSOAL E ENCARGOS SOCIAIS	JUROS E ENCARGOS DA DÍVIDA	OUTRAS DESPESAS CORRENTES	INVESTIMENTOS	INVERSÕES FINANCEIRAS	AMORTIZAÇÃO DA DÍVIDA	RESERVA DE CONTINGÊNCIA
TOTAL	980.821.000			450.064.000	330.030.000	36.000		200.691.000

DESPESAS CORRENTES 450.064.000	DESPESAS DE CAPITAL 330.066.000	RECURSOS VINCULADOS 832.527.000	RECURSOS ORDINÁRIOS 148.294.000	RESERVA DE CONTINGÊNCIA 200.691.000
TOTAL DOS PROJETOS 20.000	TOTAL DAS ATIVIDADES 780.110.000	OPERAÇÕES ESPECIAIS 200.691.000	TOTAL GERAL 980.821.000	

FUNDOS ESPECIAIS

(R\$ 1,00)

QUADRO DE DETALHAMENTO DA DESPESA POR GRUPO E FONTES

0700 - MINISTÉRIO PÚBLICO

0750 - FUNDO ESPECIAL DE MODERNIZAÇÃO E APRIMORAMENTO FUNCIONAL DO MINISTÉRIO PÚBLICO

ESPECIFICAÇÃO	AÇÃO	FONTE	MOD	PESSOAL E ENCARGOS SOCIAIS	JUROS E ENCARGOS DA DÍVIDA	OUTRAS DESPESAS CORRENTES	INVESTIMENTOS	INVERSÕES FINANCEIRAS	AMORTIZAÇÃO DA DÍVIDA	TOTAL
PROMOÇÃO DA MELHORIA DA ESTRUTURA DO MINISTÉRIO PÚBLICO	03 091 1031 2.113	1.755.0124	90				289.000			289.000
		1.760.0137	90				15.000.000	10.000		15.010.000
GESTÃO E MANUTENÇÃO DAS ATIVIDADES DO MINISTÉRIO PÚBLICO	03 091 4200 4.241	1.759.0141	90			1.300.000				1.300.000
		1.759.0141	91			24.000				24.000
		1.760.0137	90			13.377.000				13.377.000
RESERVA DE CONTINGÊNCIA	99 999 9999 9.000	1.760.0137	90							21.206.000

TOTAL POR FONTE/GRUPO DE DESPESAS

RECURSOS DE TODAS AS FONTES

FONTE	TOTAL	GRUPO DE DESPESA						
		PESSOAL E ENCARGOS SOCIAIS	JUROS E ENCARGOS DA DÍVIDA	OUTRAS DESPESAS CORRENTES	INVESTIMENTOS	INVERSÕES FINANCEIRAS	AMORTIZAÇÃO DA DÍVIDA	RESERVA DE CONTINGÊNCIA
1.755.0124 RECURSOS DE ALIENAÇÃO DE BENS/ATIVOS - ADMINISTRAÇÃO DIRETA	289.000				289.000			
1.759.0141 RECURSOS VINCULADOS A FUNDOS	1.324.000			1.324.000				
1.760.0137 RECURSOS DE EMOLUMENTOS E TAXAS JUDICIAIS	49.593.000			13.377.000	15.000.000	10.000		21.206.000
TOTAL	51.206.000			14.701.000	15.289.000	10.000		21.206.000

DESPESAS CORRENTES 14.701.000	DESPESAS DE CAPITAL 15.299.000	RECURSOS VINCULADOS 51.206.000	RECURSOS ORDINÁRIOS	RESERVA DE CONTINGÊNCIA 21.206.000
TOTAL DOS PROJETOS	TOTAL DAS ATIVIDADES 30.000.000	OPERAÇÕES ESPECIAIS 21.206.000	TOTAL GERAL 51.206.000	

FUNDOS ESPECIAIS

(R\$ 1,00)

QUADRO DE DETALHAMENTO DA DESPESA POR GRUPO E FONTES

0800 - DEFENSORIA PÚBLICA DO ESTADO DE GOIÁS

0850 - FUNDO DE MANUTENÇÃO E REAPARELHAMENTO DA DEFENSORIA PÚBLICA DO ESTADO DE GOIÁS - FUNDEPEG

ESPECIFICAÇÃO	AÇÃO	FONTE	MOD	PESSOAL E ENCARGOS SOCIAIS	JUROS E ENCARGOS DA DÍVIDA	OUTRAS DESPESAS CORRENTES	INVESTIMENTOS	INVERSÕES FINANCEIRAS	AMORTIZAÇÃO DA DÍVIDA	TOTAL
CAPACITAÇÃO DE MEMBROS, SERVIDORES E CIDADÃOS POR MEIO DA ESCOLA SUPERIOR DA DEFENSORIA PÚBLICA	03 092 1037 2.128	1.753.0138	90			254.000	10.000			264.000
EXPANSÃO E ESTRUTURAÇÃO DA DEFENSORIA PÚBLICA	03 092 1037 2.129	1.753.0138	90			5.732.000	480.000			6.212.000
MODERNIZAÇÃO DA DEFENSORIA PÚBLICA ATRAVÉS DA TECNOLOGIA DA INFORMAÇÃO	03 092 1037 2.130	1.753.0138	90			6.436.000	5.500.000			11.936.000
		1.799.0163	90			1.427.000				1.427.000
GESTÃO E MANUTENÇÃO DAS ATIVIDADES DA DPEGO	04 122 4200 4.242	1.753.0138	90			5.430.000	10.000			5.440.000
		1.759.0141	90			32.000				32.000
		1.799.0163	90					10.000		10.000
RESERVA DE CONTINGÊNCIA	99 999 9999 9.000	1.753.0138	90							177.000

TOTAL POR FONTE/GRUPO DE DESPESAS

RECURSOS DE TODAS AS FONTES

FONTE	TOTAL	GRUPO DE DESPESA						
		PESSOAL E ENCARGOS SOCIAIS	JUROS E ENCARGOS DA DÍVIDA	OUTRAS DESPESAS CORRENTES	INVESTIMENTOS	INVERSÕES FINANCEIRAS	AMORTIZAÇÃO DA DÍVIDA	RESERVA DE CONTINGÊNCIA
1.753.0138 RECURSOS PROVENIENTES DE TAXAS E CONTRIBUIÇÕES - EMOLUMENTOS E CUSTAS EXTRAJUDICIAIS	24.029.000			17.852.000	6.000.000			177.000
1.759.0141 RECURSOS VINCULADOS A FUNDOS	32.000			32.000				
1.799.0163 OUTRAS VINCULAÇÕES LEGAIS - ENCARGOS LEGAIS E HONORÁRIOS ADVOCATÍCIOS	1.437.000			1.427.000		10.000		
TOTAL	25.498.000			19.311.000	6.000.000	10.000		177.000

DESPESAS CORRENTES	DESPESAS DE CAPITAL	RECURSOS VINCULADOS	RECURSOS ORDINÁRIOS	RESERVA DE CONTINGÊNCIA
19.311.000	6.010.000	1.469.000	24.029.000	177.000

FUNDOS ESPECIAIS

(R\$ 1,00)

QUADRO DE DETALHAMENTO DA DESPESA POR GRUPO E FONTES

0800 - DEFENSORIA PÚBLICA DO ESTADO DE GOIÁS

0850 - FUNDO DE MANUTENÇÃO E REAPARELHAMENTO DA DEFENSORIA PÚBLICA DO ESTADO DE GOIÁS - FUNDEPEG

TOTAL DOS PROJETOS	TOTAL DAS ATIVIDADES	OPERAÇÕES ESPECIAIS	TOTAL GERAL
	25.321.000	177.000	25.498.000



ESTADO DE GOIÁS

DECRETO Nº 10.206, DE 27 DE JANEIRO DE 2023

Estabelece, para o exercício de 2023, os limites anuais de empenho e pagamento referentes aos órgãos das administrações direta e indireta, bem como das empresas estatais dependentes.

O **GOVERNADOR DO ESTADO DE GOIÁS**, com fundamento no art. 33 da [Lei estadual nº 21.527](#), de 26 de julho de 2022, no art. 8º da Lei Complementar federal nº 101, de 4 de maio de 2000, e no art. 47 da Lei federal nº 4.320, de 17 de março de 1964, também tendo em vista o que consta do Processo nº 202300004005169,

DECRETA:

CAPÍTULO I

DAS DISPOSIÇÕES PRELIMINARES

Art. 1º A programação e a execução orçamentária e financeira, bem como os procedimentos contábeis do Estado de Goiás, inclusive das autarquias, das fundações, dos fundos especiais e das empresas estatais dependentes, no exercício de 2023, observarão, além das determinações deste ato, as da Lei Complementar federal nº 101 (Lei de Responsabilidade Fiscal), de 4 de maio de 2000, e as das demais normas pertinentes, bem como da [Lei estadual nº 10.718](#), de 28 de dezembro de 1988, que dispõe sobre a instituição do Sistema Informatizado de Programação e Execução Orçamentária e Financeira dos Poderes Executivo, Legislativo e Judiciário do Estado de Goiás, e suas modificações posteriores.

§ 1º Este Decreto estabelece normas específicas para o exercício de 2023 e deve ser aplicado em conjunto com o [Decreto estadual nº 9.943](#), de 8 de setembro de 2021, e suas

alterações, que estabelecem normas de programação e execução orçamentária e financeira, também procedimentos contábeis para o Estado de Goiás.

§ 2º Os procedimentos contábeis do Estado de Goiás deverão ser realizados conforme as normas contábeis emitidas pela Secretaria do Tesouro Nacional e pela Superintendência Contábil, da Secretaria de Estado da Economia, como órgão central de contabilidade do Estado de Goiás, ainda com a consideração à [Lei estadual nº 19.550](#), de 15 de dezembro de 2016, e ao [Decreto estadual nº 9.069](#), de 10 de outubro de 2017, inclusive suas alterações.

CAPÍTULO II

DOS LIMITES DE EMPENHO E PAGAMENTO

Art. 2º Os órgãos, os fundos, as entidades e as empresas estatais dependentes do Poder Executivo estadual integrantes do Orçamento Fiscal e do Orçamento da Seguridade Social, observadas as dotações orçamentárias aprovadas na [Lei estadual nº 21.760](#) (Lei Orçamentária Anual), de 29 de dezembro de 2022, poderão empenhar despesas até os limites estabelecidos no Anexo I e realizar pagamentos até os limites estabelecidos nos Anexos II e III, todos deste Decreto, em ambos os casos, limites que não se aplicam às dotações orçamentárias relativas:

I – aos grupos de despesas:

- a) 1 – Pessoal e Encargos Sociais;
- b) 2 – Juros e Encargos da Dívida; e
- c) 6 – Amortização da Dívida; e

II – às despesas relacionadas no Anexo VI deste Decreto.

§ 1º Os créditos suplementares e especiais abertos e os créditos especiais reabertos neste exercício relativos aos grupos de despesas 3 – Outras Despesas Correntes, 4 – Investimentos e 5 – Inversões Financeiras, com as exclusões de que tratam os incisos do *caput* deste artigo, terão as suas execuções condicionadas aos limites constantes dos Anexos I e II deste Decreto.

§ 2º Para o cumprimento do disposto no *caput* deste artigo, serão considerados:

I – as ordens bancárias de pagamentos entre os órgãos e as entidades integrantes do Sistema Informatizado de Programação e Execução Orçamentária e Financeira Estadual – SIOFINet emitidas em 2023;

II – a emissão de Documentos de Arrecadação de Receitas Estaduais – DARE, Guia da Previdência Social – GPS, Guia de Recolhimento da União – GRU, Guia de Recolhimento do FGTS e de Informações à Previdência Social – GFIP, em qualquer modalidade, no SIOFINet;

III – os pagamentos efetuados diretamente no exterior, incluídos os relativos às operações realizadas com recursos de organismos financeiros internacionais; e

IV – outras formas de pagamento que vierem a ser utilizadas.

§ 3º O pagamento de despesas do exercício e de restos a pagar decorrentes de créditos orçamentários descentralizados serão computados no órgão descentralizador.

§ 4º Os empenhos de despesas relativos às fontes de recursos oriundos de convênios, operações de crédito e transferências diversas somente serão autorizados após a formalização dos respectivos convênios, contratos, ajustes ou congêneres.

§ 5º Os empenhos de despesas com manutenção e desenvolvimento do ensino – MDE, ações e serviços públicos de saúde – ASPS, previdência social, emendas parlamentares individuais e de bancada, remuneração dos profissionais da educação básica com recursos do Fundo de Manutenção e Desenvolvimento da Educação Básica e de Valorização dos Profissionais da Educação – FUNDEB deverão utilizar o Código da Execução Orçamentária – CO específico, conforme a Instrução Normativa nº 1.513/2022, da Secretaria de Estado da Economia, e suas alterações.

Art. 3º A Secretaria de Estado da Economia poderá:

I – remanejar os limites constantes dos Anexos I, II e III deste Decreto entre fontes de recursos, grupos e unidades orçamentárias; e

II – estabelecer normas, procedimentos e critérios necessários para dispor sobre a execução orçamentária e financeira do exercício de 2023.

Art. 4º Os titulares de órgãos das administrações direta e indireta, também das fundações e das empresas estatais dependentes, assim como os ordenadores de despesas, são responsáveis, no que lhes couber, pelo cumprimento das disposições legais da matéria tratada neste Decreto, especialmente da Lei federal nº 4.320, de 17 de março de 1964, e da Lei Complementar federal nº 101, de 2000.

Art. 5º A Secretaria de Estado da Economia adotará as providências necessárias para:

I – garantir a observância dos limites de empenho e pagamento estabelecidos neste Decreto; e

II – coibir a existência de execução orçamentária com fontes de recursos sem disponibilidade financeira suficiente ao final do exercício, hipótese em que poderão ser bloqueadas as dotações orçamentárias ou poderá ser impedida a emissão de empenhos nas respectivas fontes.

Art. 6º Excetuados os casos previstos neste Decreto, no exercício financeiro de 2023, as despesas custeadas com recursos de caixa do Tesouro do Estado não poderão exceder

os limites estabelecidos na [Lei estadual nº 21.760](#) (Lei Orçamentária Anual), de 2022, salvo se houver excesso de arrecadação ou se for apurado superávit financeiro no balanço patrimonial.

Art. 7º As dispensas, as inexigibilidades, as instaurações de procedimentos licitatórios e as celebrações de convênios que exijam contrapartida financeira, bem como as autorizações de quaisquer outras despesas, inclusive as que serão realizadas com recursos próprios, só poderão ocorrer após a liberação da Programação de Desembolso Financeiro – PDF, dentro das cotas estabelecidas neste Decreto.

CAPÍTULO III

DA PROGRAMAÇÃO ORÇAMENTÁRIA E FINANCEIRA

Art. 8º Até o último dia útil do mês de fevereiro de 2023, as unidades orçamentárias do Poder Executivo deverão programar suas despesas de modo a permitir a reserva de orçamento, a previsibilidade e seu monitoramento durante todo o exercício.

§ 1º As unidades orçamentárias deverão realizar suas programações de gastos com o seguinte critério de prioridade:

- I – folha de pagamento;
- II – obrigações legais;
- III – manutenção;
- IV – políticas públicas prioritárias; e
- V – demais despesas discricionárias.

§ 2º As unidades orçamentárias acompanharão bimestralmente sua programação em relação aos valores executados, com a identificação das necessidades de anulação ou reforço das peças orçamentárias.

§ 3º Para o atendimento do disposto neste artigo, a Secretaria de Estado da Economia editará portaria que disciplinará a gestão orçamentária e financeira com orientação às unidades para a emissão dos documentos orçamentários de forma adequada.

CAPÍTULO IV

DO MONITORAMENTO E DO ACOMPANHAMENTO DO PLANO PLURIANUAL 2020-2023

Art. 9º Em decorrência da aprovação da Lei Orçamentária Anual, os órgãos deverão solicitar a adequação das metas físicas previstas no Plano Plurianual – PPA 2020-2023 aos valores consignados às ações orçamentárias pela LOA 2023.

Parágrafo único. A periodicidade de inserção no Sistema de Planejamento e Monitoramento do Plano Plurianual – SIPLAM dos dados de execução física e financeira dos produtos do PPA será mensal, até o 10º (décimo) dia útil subsequente ao mês de execução.

CAPÍTULO V DAS DISPOSIÇÕES FINAIS

Art. 10. A Secretaria de Estado da Economia expedirá instruções normativas e prestará orientações técnicas para os casos omissos ou não previstos neste Decreto.

Art. 11. Em decorrência do disposto neste Decreto, fica vedada aos órgãos, aos fundos, às entidades e às empresas estatais dependentes do Poder Executivo estadual constantes do Orçamento Fiscal e do Orçamento da Seguridade Social, de acordo com a [Lei estadual nº 21.760](#) (Lei Orçamentária Anual), de 2022, a realização de despesas ou a assunção de compromissos que não sejam compatíveis com os limites de empenho e cronogramas estabelecidos.

~~Parágrafo único.~~ §1º A Secretaria de Estado da Economia poderá bloquear a execução orçamentária e financeira dos órgãos que ultrapassarem os limites autorizados para empenho e pagamento à conta dos recursos previstos nos Anexos I, II e III deste Decreto.

- [Constituído §1º pelo Decreto nº 10.261, de 12-5-2023](#), art. 3º.

§ 2º O montante de R\$ 300.000.000,00 (trezentos milhões de reais) alocados nos Anexos I, II e V deste Decreto e identificado como “Valores a programar” poderá ser redistribuído por portaria da Secretaria de Estado da Economia.

- [Acrescido pelo Decreto nº 10.261, de 12-5-2023](#).

Art. 12. Compõem o presente Decreto:

I – o Anexo I – Limites de Empenho, conforme o art. 8º da Lei Complementar federal nº 101, de 2000;

II – o Anexo II – Limites de Pagamento, conforme o art. 8º da Lei Complementar federal nº 101, de 2000;

III – o Anexo III – Limites de Pagamento de Restos a Pagar;

IV – o Anexo IV – Metas Bimestrais de Arrecadação, conforme o art. 13 da Lei Complementar federal nº 101, de 2000;

V – o Anexo V – Quadro de Cotas Trimestrais da Despesa;

VI – o Anexo VI – Quadro de Metas Quadrimestrais para o Resultado Primário dos Orçamentos Fiscal e da Seguridade Social; e

VII – o Anexo VII – Exceções aos Limites de Empenho e Pagamento.

Art. 13. Este Decreto entra em vigor na data de sua publicação.

Goiânia, 27 de janeiro de 2023; 135º da República.

RONALDO CAIADO
Governador do Estado

ANEXO I - LIMITES DE EMPENHO

- [Redação dada pelo Decreto nº 10.261, de 12-5-2023.](#)

ANEXO II - LIMITES DE PAGAMENTOS

- [Redação dada pelo Decreto nº 10.261, de 12-5-2023.](#)

ANEXO III - LIMITES DE PAGAMENTOS DE RESTOS A PAGAR

- [Redação dada pelo Decreto nº 10.261, de 12-5-2023.](#)

ANEXO IV - QUADRO DE COTAS TRIMESTRAIS DA DESPESA

- [Redação dada pelo Decreto nº 10.261, de 12-5-2023.](#)

ANEXOS

- Com as alterações dadas pelo [Decreto nº 10.223](#), de 24-02-2023.

Este texto não substitui o publicado [no Suplemento do D.O de 27/01/2023](#)

Autor	GOVERNADOR DO ESTADO DE GOIÁS
Legislações Relacionadas	Decreto Numerado Nº 10.223 / 2023 Lei Ordinária Nº 21.760 / 2022 Decreto Numerado Nº 9.069 / 2017 Lei Ordinária Nº 19.550 / 2016 Decreto Numerado Nº 9.943 / 2021 Lei Ordinária Nº 10.718 / 1988 Lei Ordinária Nº 21.527 / 2022 Constituição Estadual Nº / 1989
Órgãos Relacionados	Secretaria do Governo Secretaria de Estado da Infraestrutura Secretaria de Estado da Administração Secretaria de Estado da Agricultura, Pecuária e Abastecimento Secretaria de Estado de Cultura Secretaria de Estado da Economia Secretaria de Estado da Educação Secretaria de Estado da Saúde Secretaria de Estado da Segurança Pública Secretaria de Estado de Comunicação Secretaria de Estado de Desenvolvimento Social Secretaria de Estado de Esporte e Lazer Secretaria de Estado de Meio Ambiente e Desenvolvimento Sustentável Secretaria de Estado da Casa Civil Secretaria de Estado da Casa Militar Secretaria de Estado de Ciência, Tecnologia e Inovação Secretaria de Estado do Entorno do Distrito Federal Secretaria de Estado de Relações Institucionais Secretaria de Estado da Retomada Secretaria de Estado de Indústria, Comércio e Serviços Secretaria-Geral de Governo Agência Brasil Central Agência Goiana de Regulação, Controle e Fiscalização de Serviços Públicos Agência Goiana de Infraestrutura e Transportes Agência Estadual de Turismo Agência Goiana de Defesa Agropecuária Agência Goiana de Assistência Técnica, Extensão Rural e Pesquisa Agropecuária Agência Goiana de Habitação S.A. Agência de Fomento do Estado de Goiás S.A. Departamento Estadual de Trânsito Fundação de Amparo à Pesquisa do Estado de Goiás Goiás Previdência Instituto de Assistência dos Servidores Públicos do Estado de Goiás Junta Comercial do Estado de Goiás Universidade Estadual de Goiás Saneamento de Goiás S.A. Central de Abastecimento de Goiás S.A. Indústria Química do Estado de Goiás GOIAS TELECOMUNICACOES S.A. Metrobus Transporte Coletivo S.A.
Categoria	Orçamento e finanças públicas



TRIBUNAL DE CONTAS DO
ESTADO DE GOIÁS

RELATÓRIO DE ATIVIDADES
SECRETARIA DE CONTROLE EXTERNO
Período: Exercício de 2023



SUMÁRIO

1. INTRODUÇÃO.....	2
2. PROPÓSITO PARA O BIÊNIO 2023/2024	2
3. ESTRUTURA DA SEC-CEXTERNO.....	2
3.1. Força de trabalho	3
3.2. Competências da SEC-CEXTERNO e unidades técnicas.....	4
4. AÇÕES DE CONTROLE EXTERNO	4
4.1. Análise do universo de controle.....	4
4.2. Ações de fiscalização	5
4.2.1. Instrumentos de fiscalização.....	5
4.2.2. Atividades processuais	16
4.2.3. Atividades de suporte às fiscalizações.....	18
4.2.4. Benefícios das ações de controle	19
4.3. Ações de articulação institucional	19
5. INICIATIVAS DO PLANO DIRETOR.....	22
6. CONCLUSÃO	25
APÊNDICES.....	26



1. INTRODUÇÃO

Este Relatório de Atividades tem como objetivo prestar contas das atividades realizadas durante o exercício de 2023, pela Secretaria de Controle Externo (SEC-CEXTERNO) e suas unidades técnicas vinculadas.

Neste documento são apresentadas as atividades técnicas realizadas enquanto ações de controle externo, em sua perspectiva ampla, à luz das funções de controle externo (fiscalizadora, pedagógica, articuladora, indutora, colaboradora etc.) exercidas pelo TCE-GO.

Ainda, são apresentados os andamentos das iniciativas de melhoria do Plano Diretor da SEC-CEXTERNO para o biênio 2023/2024.

2. PROPÓSITO PARA O BIÊNIO 2023/2024

A SEC-CEXTERNO tem como **missão**, conforme definido pela [Resolução Administrativa nº 19/2022](#), “planejar e conduzir a estratégia das atividades técnicas de controle externo, prestando apoio e assessoramento às atividades jurisdicionais”.

Para o biênio 2023/2024, em alinhamento com o planejamento institucional e com as diretrizes da Presidência, estabeleceu-se como **visão** “ser reconhecida como unidade de excelência, voltada para a melhoria contínua de suas atividades, com foco na maximização dos benefícios gerados pelas ações de controle externo”.

Em suma, do ponto de vista do aprimoramento da gestão, **a prioridade da SEC-CEXTERNO para o biênio é a melhoria contínua das rotinas operacionais da Secretaria**. O intuito é garantir que as ações de controle externo, sobretudo as de fiscalização, sejam executadas com a qualidade esperada, tendo como paradigma as Normas Brasileiras de Auditoria do Setor Público (NBASP), além de boas práticas nacionais e internacionais, sem perder de vista, ainda, a necessidade de inovação nas atividades de controle.

Espera-se, assim, maximizar os benefícios das ações de controle externo executadas por esta Secretaria e contribuir para que o TCE-GO seja reconhecido como uma instituição essencial para a sociedade goiana.

3. ESTRUTURA DA SEC-CEXTERNO

De acordo com a [Resolução Administrativa nº 19/2022](#), a SEC-CEXTERNO é uma unidade básica do TCE-GO ligada diretamente à Presidência. Em 2023, a Secretaria contou com 04 gerências que são responsáveis por executar ações de controle externo, sobretudo de fiscalização, e com 04 serviços responsáveis pelas ações de suporte ao controle externo, conforme organograma a seguir:

Figura 1: Organograma da SEC-CEXTERNO

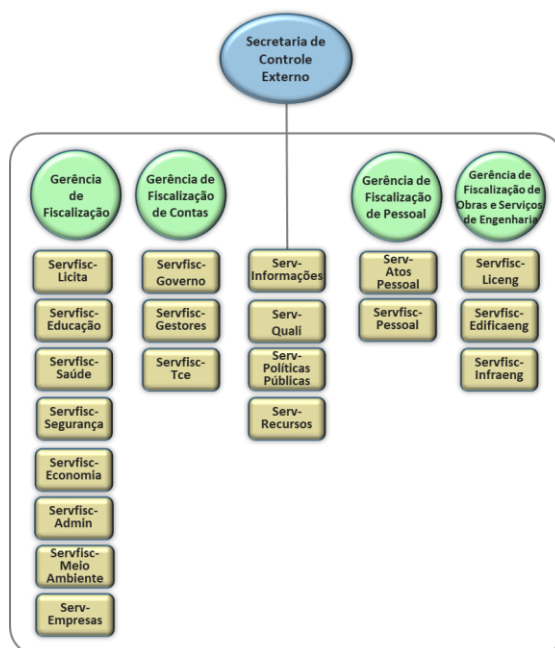

Fonte: [Resolução Administrativa nº 19/2022](#)

Ressalta-se que, em 30 de novembro de 2023, o Plenário do TCE-GO aprovou a [Resolução Administrativa nº 15/2023](#), que alterou a [Resolução Administrativa nº 19/2022](#). As alterações promovidas pela nova normativa, vigentes a partir de 2024, visaram a regularização e melhor distribuição da força de trabalho desta Secretaria, na medida em que: (i) foram criadas as unidades de assessoramento vinculadas às gerências de fiscalização; (ii) dividiu-se a Gerência de Fiscalização em duas temáticas, sendo uma voltada para o Eixo Social e outra para o Eixo Administrativo, possibilitando melhor controle de qualidade dos serviços vinculados; (iii) foi criada nova unidade de Serviço de Fiscalização de Atos de Pessoal, para incrementar a produtividade e celeridade na análise dos processos de atos de pessoal.

3.1. Força de trabalho

A SEC-CEXTERNO contava, ao final do ano de 2023, com **164** (cento e sessenta e quatro) servidores, **05** (cinco) estagiários e **01** (um) menor aprendiz, distribuídos conforme representado pela figura abaixo:

Figura 2: Distribuição da força de trabalho da SEC-CEXTERNO



Fonte: Controle da SEC-CEXTERNO.

3.2. Competências da SEC-CEXTERNO e unidades técnicas

A Secretaria de Controle Externo tem por finalidade planejar e conduzir a estratégia das atividades técnicas de controle externo, prestando apoio e assessoramento às atividades jurisdicionais. As competências da Secretaria de Controle Externo e de suas unidades técnicas vinculadas estão definidas nos arts. 52 a 76 da [Resolução Administrativa nº 19/2022](#).

4. AÇÕES DE CONTROLE EXTERNO

4.1. Análise do universo de controle

A extensão do universo de objetos a serem controlados pelo TCE-GO exige a adoção de critérios consistentes que orientem de forma efetiva o que deve ser controlado. Em relação às ações fiscalizatórias, o [Plano de Fiscalização do biênio 2023/2024](#) (Resolução nº 2/2023) definiu 35 Linhas de Ação de Controle Externo (LACE), relacionadas a 10 marcadores temáticos, direcionando as fiscalizações deste biênio para as políticas públicas estaduais mais significativas, considerando critérios de risco, materialidade, relevância e oportunidade.

A partir da análise do universo controlável, foram propostas fiscalizações, cujos resultados são apresentados nos subitens a seguir, bem como foram apresentadas representações pelas unidades técnicas, conforme quadro abaixo.

Quadro 01: Representações apresentadas pelas unidades técnicas da Secretaria de Controle Externo em 2023

Processo	Objeto
----------	--------



Tribunal de Contas do Estado de Goiás

Secretaria de Controle Externo

202300047001261	Trata-se de representação da equipe da Gerência de Fiscalização de Obras e Serviços de Engenharia em decorrência da situação de risco à trafegabilidade nas Rodovias GO-569 (trecho entre a GO-215 e GO-217) e GO-217 (trecho entre a GO-569 e BR 060).
202300047001129	Trata-se do Relatório de Representação nº 2/2023, formulado pelo Serviço de Fiscalização da Saúde da Gerência de Fiscalização, sobre a desqualificação do Instituto Sócrates Guanaes (ISG) como OS e conseqüente suspensão do Contrato de Gestão nº 091/2012-SES/GO - Hospital Estadual de Doenças Tropicais Dr. Anuar Aoad (HDT); e do Termo de Transferência de Gestão nº 003/2013-SES/GO - Centro Estadual de Atenção Prolongada e Casa de Apoio Condomínio Solidariedade (CEAP-SOL).
202300047002027	Trata-se do Relatório de Representação nº 2/2023, formulado pelo Serviço de Fiscalização da Saúde da Gerência de Fiscalização, em face da Secretaria de Estado da Saúde (SES/GO), em que sugere a suspensão cautelar do Chamamento Público nº 10/2022, referente à contratação de OS para gerir o Hospital Estadual e Maternidade Nossa Senhora de Lourdes (HEMNSL), assim como a desqualificação da OS Centro de Gestão Integrada (CGI), com fundamento no art. 1º, §§ 4º a 6º, art. 7º § 2º e art. 31 da Lei 21.740/2022.
202300047003973	Trata-se de representação da equipe da Gerência de Fiscalização de Obras e Serviços de Engenharia em decorrência de irregularidades verificadas na gestão e fiscalização empreendida pelo Governo Estadual na construção da unidade de atendimento infanto-juvenil do Centro Oncológico de Referência do Estado de Goiás (CORA), prevista no Termo de Colaboração nº 3/2022 – SES.

4.2. Ações de fiscalização

4.2.1. Instrumentos de fiscalização

Em 2023, foram instaurados **34 (trinta e quatro) instrumentos de fiscalização em decorrência do Plano de Fiscalização 2023/2024** e que exigiram a constituição de equipe de fiscalização, sendo 4 (quatro) Acompanhamentos, 6 (seis) Auditorias de Conformidade, 1 (uma) Auditoria Financeira, 5 (cinco) Auditorias Operacionais, 5 (cinco) Inspeções, 9 (nove) Levantamentos e 4 (quatro) Monitoramentos. Desses 34 (trinta e quatro) instrumentos, **22 (vinte e dois) foram concluídos** e outros **12 (doze) estão em curso**.

Das **35 (trinta e cinco) LACEs** previstas no Plano de Fiscalização 2023/2024, **54% (cinquenta e quatro por cento) haviam sido contempladas por instrumentos de fiscalização ao final de 2023**. O gráfico abaixo apresenta a distribuição entre os marcadores temáticos:

Gráfico 1: Instrumentos de fiscalização por marcadores temáticos



Tribunal de Contas do Estado de Goiás

Secretaria de Controle Externo

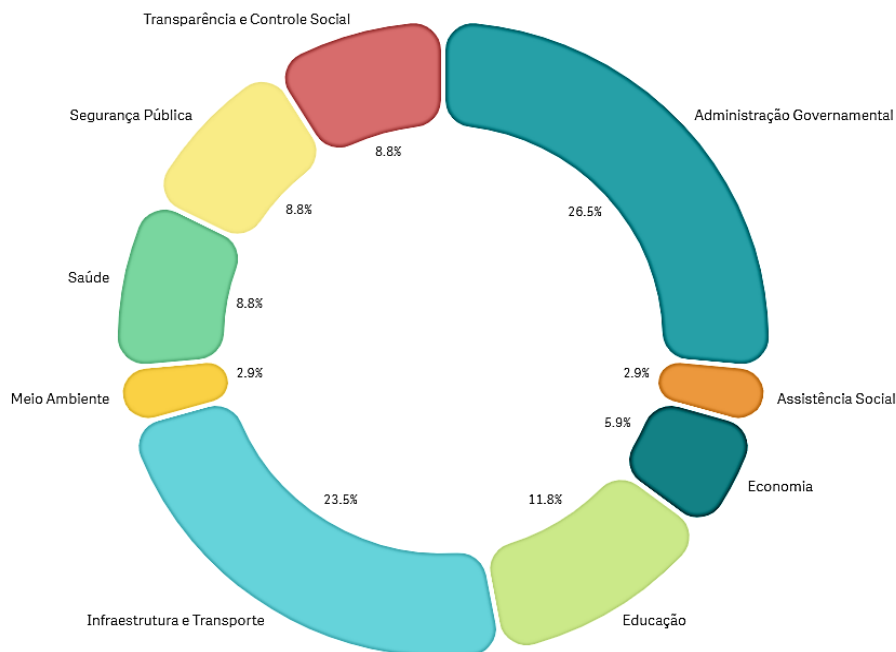

Fonte: [Painel do Plano de Fiscalização 2023/2024](#).

Para além dessas fiscalizações, em 2023 foram monitorados 127 itens decisórios rotineiramente, sendo que em 87 (oitenta e sete) deles (68% - sessenta e oito por cento) restou comprovada a sua implementação.

A seguir, são apresentadas as informações detalhadas, por LACE¹, sobre os 34 (trinta e quatro) instrumentos de fiscalização que foram iniciados em decorrência do Plano de Fiscalização 2023/2024 e que exigiram a constituição de equipe de fiscalização:

Quadro 02: Instrumentos de fiscalização decorrentes do Plano de Fiscalização 2023/2024

LACE 01: LACE 1: Fiscalizar a capacidade de governança e gestão da Administração Pública Estadual, quanto à gestão de pessoas, gestão tecnologia da informação, gestão de contratações, políticas públicas e outras temáticas					
Nº do processo	Título	Jurisdicionado	Conselheiro Relator	Portaria Equipe	Situação
202300047003657	Auditoria de Conformidade para verificar indícios de irregularidades na folha de pagamento de órgãos estaduais*	Conselhos Fiscais das Empresas Estaduais do Estado de Goiás	Edson Ferrari	Portaria n.º 41/2023 – SEC-CEXTERNO	Em curso

¹ Algumas fiscalizações são relacionadas a mais de uma LACE, portanto, optou-se pela apresentação junto àquela que guarda maior relação.



Tribunal de Contas do Estado de Goiás

Secretaria de Controle Externo

202300047004304	Levantamento com o objetivo de identificar o nível de maturidade e efetividade da gestão do Estado de Goiás - IEGE-GO.	SEAD - Secretaria da Administração do Estado / Órgãos e Entidades da Administração Pública Estadual	Carla Santillo	Portaria n.º 53/2023 – SEC-CEXTERNO	Em curso
202300047003659	Auditoria Operacional com o objetivo de avaliar os instrumentos de controle, avaliação e monitoramento dos contratos de gestão mantidos pela SES-GO com as organizações Sociais de Saúde.	SES - Secretaria de Estado da Saúde	Edson Ferrari	Portaria n.º 43/2023 – SEC-CEXTERNO	Em curso

*continuidade de fiscalização decorrente do Plano de Fiscalização do biênio 2021/2022, finalizada em 2023 e que possui alinhamento com o Plano de Fiscalização vigente.

LACE 03: Fiscalizar a folha de pagamento e encargos sociais, assim como os encargos previdenciários do Estado de Goiás, sob o aspecto de sua integridade

Nº do processo	Título	Jurisdicionado	Conselheiro Relator	Portaria Equipe	Situação
202300047000131 202300047000132 202300047000133 202300047000134	Auditoria de Conformidade para verificar indícios de irregularidades na folha de pagamento de órgãos estaduais*	Diversos	Edson Ferrari	Portaria n.º 24/2022 – SEC-CEXTERNO	Concluído
202300047001263	Acompanhamento para fiscalizar a execução das despesas com pessoal a partir de trilhas de auditoria	Diversos	Helder Valin	Portaria n.º 11/2023 – SEC-CEXTERNO	Em curso

*continuidade de fiscalização decorrente do Plano de Fiscalização do biênio 2021/2022, finalizada em 2023 e que possui alinhamento com o Plano de Fiscalização vigente.

LACE 9: Fiscalizar a política habitacional de Goiás com o objetivo de assegurar a efetivação desse direito ao cidadão goiano

Nº do processo	Título	Jurisdicionado	Conselheiro Relator	Portaria Equipe	Situação
----------------	--------	----------------	---------------------	-----------------	----------



Tribunal de Contas do Estado de Goiás

Secretaria de Controle Externo

202300047001267	Auditoria de Conformidade para avaliar a gestão dos convênios celebrados com as prefeituras para execução dos recursos de programas referentes à construção, ampliação, reforma ou melhoria de unidades habitacionais e equipamentos públicos de interesse social	AGEHAB - Agência Goiana de Habitação	Edson Ferrari	Portaria nº 10/2023 – SEC-CEXTERNO	Concluído
-----------------	---	--------------------------------------	---------------	--	-----------

LACE 11: Fiscalizar a política fiscal de Goiás, com foco no equilíbrio das contas públicas e na responsabilidade social

Nº do processo	Título	Jurisdicionado	Conselheiro Relator	Portaria Equipe	Situação
202200047000474	Acompanhamento para fiscalizar a execução do Plano de Recuperação Fiscal do Estado de Goiás - RRF*	ECONOMIA - Secretaria de Estado da Economia	Kennedy Trindade	Portaria nº 4/2022 – SEC-CEXTERNO	Concluído
202300047001259	Acompanhamento para compreender a elaboração do Plano Plurianual 2024-2027, avaliando a forma como são definidas as prioridades governamentais em atenção à sua finalidade constitucional	ECONOMIA - Secretaria de Estado da Economia	Sebastião Tejota	Portaria nº 15/2023 – SEC-CEXTERNO	Concluído
202300047003680	Auditoria Financeira a fim de assegurar se a informação financeira do órgão jurisdicionado é apresentada em conformidade com a estrutura de relatório financeiro e com o marco	SEDS - Secretaria de Estado de Desenvolvimento Social	Carla Santillo	Portaria n.º 42/2023 - SEC-CEXTERNO	Em curso



Tribunal de Contas do Estado de Goiás

Secretaria de Controle Externo

	regulatório aplicável, livres de distorções relevantes devido à fraude ou a erro.				
--	---	--	--	--	--

*continuidade de fiscalização decorrente do Plano de Fiscalização do biênio 2021/2022, finalizada em 2023 e que possui alinhamento com o Plano de Fiscalização vigente.

LACE 12: Fiscalizar as políticas de incentivo e atração de investimentos para atividades econômicas de médio e grande porte

Nº do processo	Título	Jurisdicionado	Conselheiro Relator	Portaria Equipe	Situação
202300047001739	Auditoria Operacional para verificar e avaliar a gestão e a regularidade dos Termos de Acordo de Regime Especial - TARE's	ECONOMIA - Secretaria de Estado da Economia	Kennedy Trindade	Portaria nº 19/2023 – SEC- CEXTERNO	Concluído

LACE 14: Fiscalizar a política de assistência socioeducativa para jovens e adolescentes, com foco no incremento dos níveis de escolaridade e preparação para o mercado de trabalho

Nº do processo	Título	Jurisdicionado	Conselheiro Relator	Portaria Equipe	Situação
202300047002516	Auditoria Operacional com o objetivo de verificar os aspectos voltados à oferta da Educação de Jovens e Adultos (EJA)	SEDUC - Secretaria Estadual de Educação	Celmar Rech	Portaria nº 28/2023 – SEC- CEXTERNO	Concluído

LACE 16: Fiscalizar a política de infraestrutura da educação pública estadual quanto a aspectos de expansão e manutenção dos espaços físicos necessários à oferta dos serviços

Nº do processo	Título	Jurisdicionado	Conselheiro Relator	Portaria Equipe	Situação
202300047002325	Levantamento com o objetivo de conhecer como a SEDUC está estruturada para acompanhar, controlar e fiscalizar as contratações realizadas no âmbito	SEDUC - Secretaria Estadual de Educação	Kennedy Trindade	Portaria nº 23/2023 – SEC- CEXTERNO	Em curso



Tribunal de Contas do Estado de Goiás

Secretaria de Controle Externo

	do Programa REFORMAR III				
202300047002477	Inspeção com o objetivo de fiscalizar possíveis irregularidades ocorridas na execução da obra da quadra poliesportiva da Escola Estadual do Povoado de Mandinópolis, Município de Guarinos, objeto do Contrato nº 006/2022 (processo SEI nº 202100006034221)	SEDUC - Secretaria Estadual de Educação	Sebastião Tejota	Portaria nº 29/2023 – SEC-CEXTERNO	Concluído

LACE 17: Fiscalizar a política de oferta e apoio à educação, com foco nas condições de ensino-aprendizagem como alimentação, transporte e inclusão tecnológica aos alunos das escolas públicas estaduais

Nº do processo	Título	Jurisdicionado	Conselheiro Relator	Portaria Equipe	Situação
202300047001257	Levantamento para verificar as condições de oferta educacionais na rede estadual de ensino (fiscalização nacional)	SEDUC - Secretaria Estadual de Educação	Celmar Rech	Portaria nº 7/2023 – SEC-CEXTERNO	Concluído

LACE 19: Fiscalizar a política de gestão de recursos hídricos, de saneamento básico e de gestão de resíduos sólidos

Nº do processo	Título	Jurisdicionado	Conselheiro Relator	Portaria Equipe	Situação
202200047003022	Auditoria Operacional para avaliar a eficiência da Ação 2146 do PPA 2019-2023 referente ao abastecimento de água e ao esgotamento sanitário*	SANEAGO - Saneamento de Goiás S.A.	Celmar Rech	Portaria nº 23/2022 - SEC-CEXTERNO	Concluído

*continuidade de fiscalização decorrente do Plano de Fiscalização do biênio 2021/2022, finalizada em 2023 e que possui alinhamento com o Plano de Fiscalização vigente.



Tribunal de Contas do Estado de Goiás

Secretaria de Controle Externo

LACE 21: Fiscalizar a política estadual de gestão de obras públicas					
Nº do processo	Título	Jurisdicionado	Conselheiro Relator	Portaria Equipe	Situação
202300047001262	Levantamento para fiscalizar a estrutura e atuação do Controle Interno nas licitações, nos contratos de obras e serviços de engenharia no Estado de Goiás	CGE - Controladoria Geral do Estado	Kennedy Trindade	Portaria nº 16/2023 – SEC-CEXTERNO	Concluído
202300047002191	<p>Levantamento com o objetivo de conhecer o universo de obras paralisadas ou inacabadas existentes em Goiás que detém recursos financeiros oriundos do Estado.</p> <p>Obs.: Fiscalização para atender à solicitação contida no Ofício nº 468-P, oriundo da Assembleia Legislativa do Estado de Goiás — ALEGO, para conhecimento e providências a proposição nº 643 (ev. 05, p. 01), de autoria do Deputado Dr. George Morais, devidamente aprovada pelo Plenário daquela casa (ev. 05, p. 03). Na referida proposição, aquele</p>	Diversos	Kennedy Trindade	Portaria nº 25/2023 – SEC-CEXTERNO	Concluído



Tribunal de Contas do Estado de Goiás

Secretaria de Controle Externo

	parlamentar, na condição de presidente da Comissão de Serviços e Obras Públicas, requereu a realização de levantamento de todas as obras paralisadas ou inacabadas no Estado de Goiás.				
202300047003779	Levantamento com o objetivo de conhecer o processo de decisão e destinação dos recursos do FUNDEINFRA	SEINFRA - Secretaria de Estado de Infraestrutura	Kennedy Trindade	Portaria n.º 46/2023 - SECCEXTER NO	Em curso

LACE 22: Fiscalizar a política estadual de infraestrutura no que tange a trânsito, transporte e logística

Nº do processo	Título	Jurisdicionado	Conselheiro Relator	Portaria Equipe	Situação
202200047001676	Inspeção para avaliar o estado atual de trafegabilidade em trechos rodoviários pavimentados	GOINFRA - Agência Goiana de Infraestrutura e Transportes	Helder Valin	Portaria n.º 4/2023 – SEC-CEXTERNO	Concluído
202300047002187	Inspeção com o objetivo de verificar a quantidade e qualidade dos serviços executados de revestimento asfáltico da rodovia GO-174, trecho: Diorama/Montes Claros. Obs.: Esta fiscalização visa atender solicitação encaminhada pela Assembleia	GOINFRA - Agência Goiana de Infraestrutura e Transportes	Sebastião Tejota	Portaria n.º 24/2023 – SEC-CEXTERNO	Concluído



Tribunal de Contas do Estado de Goiás

Secretaria de Controle Externo

	Legislativa do Estado de Goiás – Alego (Ofício nº 409-P - anexo), contida no Requerimento nº 798/2023, de autoria do Deputado Paulo Cezar Martins.				
202300047003024	Levantamento com o objetivo de identificar possíveis objetos de fiscalização a partir do universo de obras rodoviárias em andamento	GOINFRA - Agência Goiana de Infraestrutura e Transportes	Celmar Rech	Portaria nº 31/2023 – SEC-CEXTERNO	Em curso
202300047001753	Inspeção com o objetivo de avaliar a qualidade e a quantidade dos serviços de pavimentação asfáltica executados no Aeroporto Público de Catalão.	GOINFRA - Agência Goiana de Infraestrutura e Transportes	Sebastião Tejota	Portaria n.º 51/2023 – SEC-CEXTERNO	Em curso

LACE 23: Fiscalizar a política de segurança viária sob o aspecto da preservação da ordem pública e da incolumidade das pessoas e do patrimônio nas vias públicas

Nº do processo	Título	Jurisdicionado	Conselheiro Relator	Portaria Equipe	Situação
202300047001266	Monitoramento para verificar o cumprimento do item decisório “II” do Acórdão nº 1433/2023, concernente a implantação do Sistema de Gestão de Pavimento – SGP, objeto do Contrato nº 105/2021-GOINFRA (processo SEI nº 20200036013509)	GOINFRA - Agência Goiana de Infraestrutura e Transportes	Carla Santillo	Portaria nº 12/2023 – SEC-CEXTERNO	Em curso



Tribunal de Contas do Estado de Goiás

Secretaria de Controle Externo

202300047001147	<p>Inspeção para fiscalizar os contratos gerados pelo Pregão Eletrônico nº 03/2020 - 05 lotes - (processo SEI nº 202000036002363), que se referem a execução dos serviços de sinalização horizontal, sinalização vertical e dispositivos auxiliares de percurso, em rodovias estaduais.</p> <p>Obs.: Esta fiscalização visa atender solicitação encaminhada pela Assembleia Legislativa do Estado de Goiás – Alego, contida no Ofício nº 79/2023-GAB303, de autoria do Deputado Paulo Cezar Martins.</p>	GOINFRA - Agência Goiana de Infraestrutura e Transportes	Sebastião Tejota	Portaria nº 14/2023 – SEC-CEXTERNO	Concluído
-----------------	---	--	------------------	--	-----------

LACE 27: Fiscalizar as políticas estaduais de proteção e preservação de recursos naturais, com foco na gestão das unidades de conservação

Nº do processo	Título	Jurisdicionado	Conselheiro Relator	Portaria Equipe	Situação
202300047001269	Monitoramento para verificar o atendimento das recomendações exaradas pelo Acórdão nº 1573/2018	SEMAD - Secretaria de Estado de Meio Ambiente e Desenvolvimento Sustentável	Edson Ferrari	Portaria nº 9/2023 – SEC-CEXTERNO	Concluído

LACE 30: Fiscalizar a política de atenção primária à saúde, bem como a política de atenção à saúde de média e alta complexidade, no tocante à universalidade da saúde pública

Nº do processo	Título	Jurisdicionado	Conselheiro Relator	Portaria Equipe	Situação
202300047001121	Acompanhamento para fiscalizar a construção da	SES - Secretaria de Estado da Saúde;	Sebastião Tejota	Portaria nº 5/2023 –	Em curso



Tribunal de Contas do Estado de Goiás

Secretaria de Controle Externo

	unidade de atendimento infanto-juvenil do Centro Oncológico de Referência do Estado de Goiás - CORA	GOINFRA - Agência Goiana de Infraestrutura e Transportes		SEC-CEXTERNO	
202300047001379	Auditoria Operacional para avaliar o sistema de regulação dos serviços de saúde públicos, ambulatorial e hospitalar no Estado de Goiás	SES - Secretaria de Estado da Saúde	Kennedy Trindade	Portaria n° 17/2023 – SEC-CEXTERNO	Concluído

LACE 33: Fiscalizar as políticas de gestão da segurança pública, quanto à execução penal e o respeito aos direitos humanos

Nº do processo	Título	Jurisdicionado	Conselheiro Relator	Portaria Equipe	Situação
202300047001268	Monitoramento para verificar o cumprimento dos itens decisórios constantes do Acórdão n° 1998/2017	DGAP - Diretoria Geral de Administração Penitenciária	Sebastião Tejota	Portaria n° 8/2023 – SEC-CEXTERNO	Concluído

LACE 34: Fiscalizar a política de prevenção e de repressão ao crime

Nº do processo	Título	Jurisdicionado	Conselheiro Relator	Portaria Equipe	Situação
202300047001821	Levantamento com o objetivo de medir a maturidade de governança e gestão nas organizações de segurança pública do Estado de Goiás	SSP - Secretaria de Estado da Segurança Pública	Edson Ferrari	Portaria n° 21/2023 – SEC-CEXTERNO	Concluído
202300047003893	Monitoramento com o objetivo de avaliar o grau de implementação dos itens decisórios constantes do Acórdão n° 2812/2019.	SEDS - Secretaria de Estado de Desenvolvimento Social / SSP - Secretaria de Estado da Segurança Pública	Sebastião Tejota	Portaria n.º 47/2023 – SEC-CEXTERNO	Em curso



LACE 35: Fiscalizar o cumprimento dos aspectos de transparência pela administração pública estadual, com foco na disponibilização de informações que fomentem o controle social

Nº do processo	Título	Jurisdicionado	Conselheiro Relator	Portaria Equipe	Situação
202300047001733	Levantamento para avaliar os Portais de Transparência do Poder Executivo Estadual, demais Poderes Estaduais (Legislativo e Judiciário) e Órgãos autônomos (Tribunal de Contas do Estado e dos Municípios, Tribunal de Justiça, Ministério Público Estadual, Assembleia Legislativa e Defensoria Pública Estadual).	Diversos	Carla Santillo	Portaria nº 18/2023 – SEC-CEXTERNO	Concluído

4.2.2. Atividades processuais

Em 31/12/2023 constavam **3.663** processos de controle externo no âmbito da Secretaria de Controle Externo e de suas unidades técnicas vinculadas. Nesse ano (2023), **entraram 4.631 processos e saíram 4.392**, restando um **balanço de 239 processos**, isto é, 239 processos a mais no estoque processual, conforme detalhado na figura abaixo:

Figura 3: Balanço processual da SEC-CEXTERNO e suas unidades técnicas vinculadas

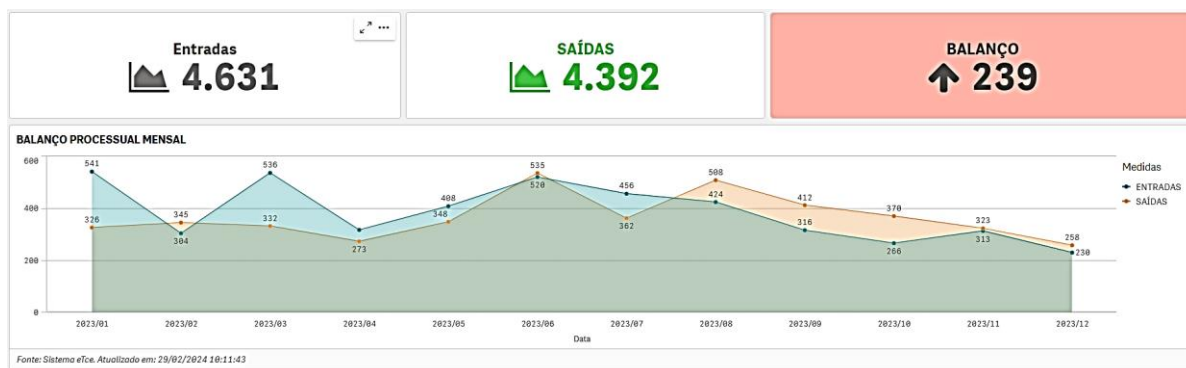

O aumento de estoque se deu em razão da priorização para a instrução processual de processos complexos e com risco de decência ou prescrição da atuação desta corte de



Tribunal de Contas do Estado de Goiás

Secretaria de Controle Externo

contas. Assim, em 2024, espera-se conseguir compensar o balanço negativo, sobretudo com as alterações estruturais decorrentes da [Resolução Administrativa nº 15/2023](#) (vide seção 3).

Quanto à produção de **documentos processuais de mérito**, de 01/01/2023 a 31/12/2023, foram emitidas **3.235 Instruções Técnicas**, divididas entre Instrução Técnica e Instrução Técnica Conclusiva, conforme demonstrado a seguir:

Quadro 3: Documentos processuais de mérito produzidos acumulado em 2023, por unidade técnica

Unidade	Tipo de documento	
	Instrução Técnica	Instrução Técnica Conclusiva
SEC-CEXTERNO	-	-
Serv-Recursos	6	37
Ger-Fiscalização	-	-
Servfisc-Licita	21	44
Servfisc-Economia	3	5
ServFisc-Educação	5	2
Servfisc-Empresas	9	4
Servfisc-Meio Ambiente	2	1
Servfisc-Saúde	14	32
Servfisc-Segurança	3	6
Ger-Engenharia	1	3
Servfisc-Liceng	12	21
Servfisc-EdificaEng	6	9
Servfisc-Infraeng	20	20
Ger-Contas	-	1
Servfisc-Gestores	21	80
Servfisc-Governo	1	28
Servfisc-TCE	123	34
Ger-Pessoal	-	-
Servfisc-Pessoal	31	22
Serv-AtosPessoal	218	2.390



Total	496	2.739
--------------	------------	--------------

Fonte: Painel processos SEC-CEXTERNO

Quadro 4: Documentos processuais preliminares e de mérito produzidos acumulado em 2023, por assunto processual

Assunto	Tipo de documento	
	Instrução Técnica	Instrução Técnica Conclusiva
ATOS DE PESSOAL	217	2.390
REPRESENTAÇÕES	29	56
RECURSOS	6	38
INSTRUMENTOS DE FISCALIZAÇÃO	42	39
PRESTAÇÃO DE CONTAS	21	80
FISCALIZAÇÃO DE LICITAÇÃO	19	35
TOMADA DE CONTAS ESPECIAL	119	37
RELÁTORIOS FISCAIS	-	28
OUTROS	28	22
DENÚNCIAS	14	13
CONSULTAS	1	1
Total	496	2.739

Fonte: Painel processos SEC-CEXTERNO

4.2.3. Atividades de suporte às fiscalizações

As atividades de suporte das fiscalizações são realizadas pelos serviços vinculados à SEC-CEXTERNO e pelos Laboratórios de Solos e Misturas Asfálticas e de Topografia. Em linhas gerais, essas atividades produzem conhecimento para as unidades técnicas, com o intuito de aumentar a efetividade das ações de controle externo. Em 2023, foram realizados:

- I. O gerenciamento do Sistema de Gestão da Fiscalização – SGF, realizando atendimento ao público interno das unidades técnicas da Secretaria de Controle Externo, para abertura/encerramento de projetos de fiscalização, bem como orientações no correto preenchimento das tarefas, inserção de documentos e criação de novos módulos;
- II. O acompanhamento das decisões do Tribunal com o objetivo de catalogar os acórdãos expedidos e classificá-los em itens decisórios para fins de monitoramento. A classificação realizada pelo Serviço de Qualidade do Controle Externo resultou em 577 itens decisórios dos 349 acórdãos expedidos em 2023;



- III. O gerenciamento do Sistema BACE – Benefícios das Ações de Controle Externo, utilizado pelas unidades técnicas vinculadas à Secretaria de Controle Externo para identificação, avaliação e registro dos benefícios resultantes das ações de controle externo. No ano de 2023 foram registados 341 benefícios pelas unidades técnicas que coordenaram ou executaram ações de controle externo. Esses benefícios estão em fase de apuração, conforme descrito na seção 4.2.4;
- IV. O atendimento de 317 demandas de informações estratégicas, como pedidos de informação ou de assessoramento por meio da realização de consulta de dados e informações nos sistemas e bases de dados que o Serviço de Informações Estratégicas possui acesso;
- V. Os descritivos das políticas públicas e dos problemas públicos relacionados e catalogadas as informações sobre repositório de dados, conjunto normativo e referências bibliográficas de cada política selecionada, bem como a identificação, classificação e seleção das políticas públicas e indicadores relacionados às áreas da saúde e da segurança pública, definidas as representações gráficas dos dados e indicadores associados às políticas selecionadas, a fim de se disponibilizar o Piloto do Observatório de Políticas Públicas. Também foi elaborado, ainda pelo Serviço de Avaliação e Inovação em Políticas Públicas, a minuta do Manual Metodológico do Observatório de Políticas Públicas, contendo os elementos conceituais, objetivos, metodologia, áreas governamentais selecionadas, conteúdo do observatório, revisões e próximos passos;
- VI. O Laboratório de Solos e Misturas Asfálticas e o Laboratório de Topografia, gerenciados pela Gerência de Fiscalização de Obras e Serviços de Engenharia, produziram diversos ensaios e análises, conforme explicitado no **Apêndice 01**;

4.2.4. Benefícios das ações de controle

No âmbito do TCE-GO, a Resolução nº 5/2019 regulamentou os procedimentos de identificação, avaliação e registro dos benefícios das ações de controle externo. Considerando que a identificação e o registro dos benefícios das ações de controle externo desenvolvidas em 2023 estão em andamento, a contabilização final será realizada em relatório específico e encaminhado à Presidência oportunamente.

4.3. Ações de articulação institucional

As ações de articulação institucional promovem um diálogo constante com outros órgãos de controle, em prol da melhoria contínua das ações de controle externo. Essas ações guardam alinhamento com o [Planejamento Estratégico 2021-2030 do TCE-GO](#), que apresenta como tendência do ambiente interno: (i) o fomento a parcerias com outras entidades, para fins de controle e de gestão do TCE-GO; (ii) o aprimoramento dos processos de relacionamento institucional e; (iii) o aperfeiçoamento da comunicação externa junto a partes interessadas.

Nessa perspectiva, o TCE-GO mantém, atualmente, por meio da SEC-CEXTERNO, 17 (dezessete) Acordos de Cooperação Técnica (ACT) com outras instituições públicas. No



Tribunal de Contas do Estado de Goiás

Secretaria de Controle Externo

Apêndice 02 estão listados todos os ACTs firmados pelo TCE-GO por intermédio desta Secretaria.

A maioria dos acordos de cooperação resultaram em grupos interinstitucionais de trabalho. Em 2023, foram realizadas atividades de 16 (dezesesseis) grupos de trabalho distintos, conforme detalhado a seguir:

Quadro 5: Atuação nos grupos de trabalho interinstitucionais em 2023

Grupos Interinstitucionais	Objetivo e resumo das atividades
1) Rede Integrar: Comitê técnico	O comitê técnico da Rede Integrar é formado por servidores de diversos Tribunais de Contas e tem como objetivo fazer a gestão compartilhada da Rede, a qual foi instituída para estabelecer cooperação técnica para fiscalização e aperfeiçoamento do ciclo de implementação de políticas públicas descentralizadas no Brasil. Em 2023, além de reuniões de acompanhamento das ações do Plano Anual de Atividades de 2023, foram feitas reuniões de planejamento das atividades da Rede Integrar para o ano de 2024.
2) Rede Integrar: GT Compartilhamento de informações. Boas práticas em fiscalização de atos de pessoal	Foi realizado o seminário "Otimização da Apreciação de Atos de Pessoal por meio da Inteligência Artificial", com duração de 16 horas, no período de 23 a 24 de outubro de 2023, das 9h às 17h, por meio de aulas presenciais na Sede do Instituto Serzedello Corrêa (ISC), em Brasília-DF, com transmissão ao vivo pelo YouTube. O seminário foi realizado pelo TCU em parceria com o Instituto Rui Barbosa (IRB), a Atricon e o TCE-RJ.
3) Rede Integrar: Regramento sobre prescrição da pretensão punitiva	Estudo relativo à incidência de prazos prescricionais no âmbito dos Tribunais de Contas. Os produtos estão disponíveis em: https://redeintegrar.irbcontas.org.br/acoes/regramento-sobre-prescricao-da-pretensaopunitiva
4) Rede Integrar: Fiscalização de Políticas Públicas Descentralizadas	Os trabalhos foram realizados por meio de reuniões virtuais, nas quais foram discutidos aspectos conceituais dos indicadores, disponibilidade em fontes oficiais, carregamento de bancos de dados, utilização de série histórica, definição de níveis de criticidade, escala numérica, estimativa de cálculos populacionais, sistemas para apresentação gráfica e forma de apresentação dos dados. Ainda, no último trimestre de 2023, foi dado seguimento na realização de 3 trabalhos, nos seguintes temas: acompanhamento dos Planos Municipais de Educação; fiscalização do transporte escolar; primeira Infância.
5) Comitê Estadual de Goiás do Fórum Nacional da Saúde do CNJ	Foram feitas reuniões mensais (última sexta-feira de cada mês) para discussões de assuntos diversos, com vistas a operacionalizar as matérias de competência do Fórum Nacional da Saúde e pelo acompanhamento do cumprimento de suas deliberações, instituindo-se no âmbito do aludido Fórum. Registra-se que o comitê é composto por representantes de diversas entidades tais como Secretaria de Estado da Saúde, PGE-GO, AGU, entre outros.
6) Rede Integrar: GT do Novo Marco Legal do Saneamento Básico	Objetivou-se avaliar as ações de saneamento e a adequação das políticas públicas ao novo Marco do Saneamento Básico por meio de levantamento dos objetos fiscalizados e compartilhamento de papéis de trabalho e do levantamento das informações relativas às ações desenvolvidas pelos Estados e pela União, de modo a permitir a elaboração de banco de dados para fins comparativos. O relatório detalhado das atividades, contendo referencial teórico, resultados dos levantamentos e encaminhamentos propostos, pode ser acessado em https://redeintegrar.irbcontas.org.br/acoes/novo-marco-legal-de-saneamento-basico/



Tribunal de Contas do Estado de Goiás

Secretaria de Controle Externo

7) Rede InfoContas	A Rede Nacional de Informações Estratégicas para o Controle Externo – InfoContas é o meio que os Tribunais de Contas do Brasil dispõem para viabilizar o intercâmbio de dados, informações e conhecimentos com o objetivo de proporcionar o aumento da eficiência das ações de controle. Em 2023 foram feitas reuniões mensais e estudos em conjunto voltados para subsidiar fiscalizações conjuntas dos TCs.
8) Acordo de Cooperação entre o TCE/GO e MPF	Compartilhamento de dados em conformidade com Cláusula Segunda do ACT
9) Rede Integrar – Grupo de trabalho para o Compartilhamento de dados. Fiscalização contínua de folhas de pagamento	Esta iniciativa conjunta objetivou suprir lacunas de informações a fim de permitir a identificação tempestiva de indícios de irregularidades nas folhas de pagamento das organizações públicas, especialmente situações que envolvem vínculos em mais de um ente federativo, e induzir as organizações responsáveis em cada esfera de governo a apurarem as situações encontradas.
10) Rede Integrar: Capacitação na Nova Lei de Licitações e Contratações	Esta iniciativa conjunta objetivou incentivar o debate intra e interinstitucional dos Tribunais de Contas do Brasil sobre as novidades e alterações trazidas pela Lei 14.133/21, de modo a aprimorar a atuação do Controle Externo como um todo. Foram feitas capacitações conjuntas em 2023.
11) Grupo de trabalho de procedimentos contábeis do Estado de Goiás (GTCON)	Ao longo de 2023 foram feitas diversas reuniões para tratar sobre a padronização e sobre boas práticas de procedimentos contábeis, como: 1) Análise da recomendação do TCE referente ao RGF do 3º Quadrimestre de 2021, Acórdão nº 1487/2022 da Defensoria Pública e Acórdão nº 2384/2022 do Tribunal de Justiça de Goiás, os quais recomendam a inclusão do Fundo Rotativo na disponibilidade de caixa no anexo 5 do RGF, e 2) Rotina do registro das provisões de 13º dos inativos e pensionistas.
12) Gabinete de Articulação para Efetividade da Política da Educação em Goiás (GAEPE-GO)	O Gaepe-GO é uma instância de governança horizontal que reúne gestores dos governos estadual e municipais, órgãos de controle, Sistema de Justiça e sociedade civil com intuito de debater as políticas públicas de educação de Goiás. Em 2023 foram realizadas reuniões mensais para discussões sobre as ações planejadas do grupo.
13) Comitê Técnico de Educação - CTE-IRB	O Comitê Técnico de Educação do Instituto Rui Barbosa, formado por representantes dos órgãos de controle, tem caráter permanente na estrutura organizacional do Instituto e objetiva desenvolver estudos e propor medidas capazes de induzir o atendimento das metas e estratégias dos planos de educação nacional, estaduais e municipais, sugerindo parâmetros nacionais de controle aos Tribunais de Contas brasileiros, com a finalidade precípua de melhorar a oferta e a qualidade dos serviços de educação à população, abrangendo diferentes modalidades de ensino, das creches às universidades. Em 2023 houve a participação em reuniões mensais para acompanhar as ações planejadas no ano e discutir as ações de 2024. Mais informações em: https://irbcontas.org.br/comites/comite-tecnico-de-educacao/
14) Rede Integrar: Grupo de Trabalho relacionado à Nova Lei de Licitações e Contratos	Este grupo visou o compartilhamento de experiências entre os TCs sobre os desafios impostos pela nova Lei de Licitações e Contratos. Ao longo de 2023, foram feitas reuniões mensais com representantes de todos os TCs do país, para discutir sobre temas da NLLC.
15) Fórum de Secretários de Controle Externo (SECONEX)	Este grupo une os Secretários Gerais de Controle Externo dos Tribunais de Contas do Brasil e visa o compartilhamento de experiências para maior sintonia e equalização das atividades entre as cortes de contas. Em 2023 foram realizadas reuniões trimestrais, com destaque para encontro no III Congresso Internacional dos Tribunais de Contas.



Tribunal de Contas do Estado de Goiás

Secretaria de Controle Externo

16) Fórum Permanente de Combate à Corrupção em Goiás (FOCCO)

O Fórum Goiano de Combate à Corrupção une diversas esferas de controle público e entidades da sociedade civil para debater temas relevantes em busca da mitigação de problemas públicos relacionados à corrupção. Em 2023, o FOCCO Goiás foi coordenado pela CGE-GO e ocorreram reuniões bimestrais que debateram, sobretudo, o combate a fraudes e corrupção nas parcerias da Administração Pública com organizações sociais da saúde. Mais informações em: <https://goias.gov.br/controladoria/grupo-focco-faz-balanco-dos-trabalhos-de-2023/>

5. INICIATIVAS DO PLANO DIRETOR

O Sistema de Planejamento e Gestão do TCE-GO, estabelecido por meio da [Resolução Administrativa nº 5/2016](#), constitui um conjunto de práticas gerenciais, em especial planos institucionais, voltadas para a obtenção de resultados, com base no estabelecimento, na execução e no acompanhamento de iniciativas que impulsionem o cumprimento da missão institucional e o alcance da visão de futuro delineados no [Planejamento Estratégico](#).

Para uma melhor execução do Planejamento Estratégico, o Sistema retromencionado prevê que, a cada ciclo bienal de gestão, será elaborado o [Plano de Diretrizes da Presidência](#), o qual orienta a elaboração dos planos diretores das unidades básicas e de assessoramento da Presidência.

Nesse cenário, para o [Plano Diretor da SEC-CEXTERNO do biênio 2023/2024](#) foram planejadas, inicialmente, **19 (dezenove) iniciativas** de melhoria e incluídas, posteriormente, **4 (quatro) iniciativas, totalizando 23 (vinte e três) iniciativas** sob condução desta Secretaria até o presente momento.

Abaixo, encontram-se listadas todas as iniciativas, segmentadas por horizonte temporal, bem como um detalhamento de suas tratativas até 31/12/2023:

Quadro 6: Detalhamento das iniciativas do Plano Diretor 2023/2024 da SEC-CEXTERNO

Curto prazo (conclusão até 30/09/2023)		
Iniciativa	Situação	Tratativa
15. Aprimorar o processo de recebimento e análise das tomadas de contas especial	Encerrada	A iniciativa foi concluída no prazo estipulado, e foi analisada a sua eficácia pela DI-PLAN. O Sistema de Tomada de Contas Especial (módulo no TCEHub) foi implementado, tendo sido promovido treinamento, bem como a disponibilização de canal de dúvidas para os gestores.
16. Desenvolver solução tecnológica para recepção de informações e relatórios da LRF	Encerrada	A iniciativa foi concluída no prazo estipulado, e foi analisada a sua eficácia pela DI-PLAN. O módulo, no TCEHub, para recepção das informações e relatório da LRF foi implementado, tendo sido promovido treinamento, bem como a disponibilização de canal de dúvidas para os gestores.
18. Implementar sistema de recebimento de documentos de Declarações de Bens e Renda (DBR)	Encerrada	O Sistema de recebimento de documentos da Declaração de Bens e Renda - DBR foi implementado e encontra-se em produção. A Resolução Normativa nº 09/2023 , que dispõe sobre a nova regulamentação da DBR, foi aprovada. O envio das DBRs do ano de 2023 já será feita pela solução tecnológica implementada. Todas as atividades do plano de



Tribunal de Contas do Estado de Goiás

Secretaria de Controle Externo

		ação da iniciativa foram concluídas.
--	--	--------------------------------------

Médio prazo (conclusão até 31/03/2024)		
Iniciativa	Situação	Tratativa
01. Aprimorar o Sistema de Gestão da Fiscalização (SGF)	Em andamento (no prazo)	O projeto encontra-se em andamento e dentro das datas previstas. Apenas a sub-tarefa de fase final de revisão e adequação para atualização do manual do SGF está em andamento. As outras sub-tarefas encontram-se concluídas.
02. Implementar incentivos para valorização de servidores da Secretaria de Controle Externo	Em andamento (no prazo)	Foi realizado o levantamento e detalhamento de possíveis incentivos de atratividade aos servidores da SEC-CEXTERNO. Foram propostos e implementados dois incentivos: implementação da Gratificação por Exercício da Atividade de Controle Externo - GEACE , bem como disponibilização de banco de horas extraordinário aos servidores da Secretaria que trabalharam horas excedentes em decorrência de viagens realizadas durante fiscalizações. Outros incentivos estão em fase de amadurecimento e de discussão junto à Presidência
07. Aprimorar o modelo de seletividade das ações de controle externo	Em andamento (no prazo)	Foi dado início às discussões de como seriam um modelo de seletividade das ações de controle externo, com base nas definições de atividades chave das unidades da SEC-CEXTERNO. O modelo está em fase final de discussão para, em seguida, ser documentado.
19 e 21*. Aprimorar a rotina de gestão do CAQ, considerando a retroalimentação de seus resultados * As iniciativas tratam do mesmo assunto, por isso foram listadas em conjunto e entraram no cômputo total de iniciativas sob condução da Secretaria	Encerradas	Foi instituído o Sistema de Qualidade das Fiscalizações (SiQ) por meio da Resolução Administrativa nº 13/2023 . Foi elaborado o Manual do Sistema de Qualidade das Fiscalizações. Assim, estabeleceu-se uma sistemática de controle e garantia da qualidade das fiscalizações exercidas pelo TCE-GO.
20. Aprimorar o controle de manutenções de máquinas e utensílios geridos pela GER-ENG, no que tange a evidenciação de sua validação.	Encerrada	Foi realizado o aprimoramento do controle de validação da Planilha de Manutenção de equipamentos geridos pela GERFISC-ENG.
22. Prever identificação visual para o kit ambiental utilizado no laboratório móvel do TCE-GO.	Encerrada	Kit de Proteção Ambiental utilizado no LABTCE-GO foi identificado.
23. Prever na ITR Controle de Resíduos o processo de descarte de CBUQ.	Em andamento (no prazo)	Esta iniciativa encontra-se em andamento e no prazo estipulado. Estão previstas a atualização da Planilha de Controle de Amostras e da ITR – Controle de Resíduos dos Laboratórios de Solos e de Topografia.



Tribunal de Contas do Estado de Goiás

Secretaria de Controle Externo

Longo prazo (conclusão até 30/09/2024)		
Iniciativa	Situação	Tratativa
03. Inovar em atividades de Controle Externo com uso de técnicas de computação aplicada	Em andamento (no prazo)	Está em andamento a aprovação do convênio entre CEIA-UFG, e o TCE-GO, para operacionalizar o uso de IA na fiscalização de rodovias. Está em andamento a implantação do Sistema AJUNTA do TCE-PB. Está em andamento a integração dos sistemas Alice e SAT.
04. Efetivar e ampliar a utilização do SIAP	Em andamento (no prazo)	Foram realizadas as capacitações dos jurisdicionados e do público interno para utilização do SIAP na instrução processual de aposentadorias de natureza civil. Prosseguem em andamento manutenções corretivas e evolutivas para os módulos em operação e o levantamento de requisitos para novos módulos a serem entregues neste biênio.
05. Aprimorar a recepção das informações encaminhadas pelos jurisdicionados ao Tribunal relativas a obras públicas	Em andamento (no prazo)	Foi realizado o levantamento das informações sobre obras e serviços de engenharia de interesse do Controle Externo. Está em andamento a verificação da arquitetura de dados e da melhor solução tecnológica para o caso, com desenvolvimento de software piloto pela DI-TI.
06. Aprimorar a recepção de informações sobre procedimentos licitatórios	Em andamento (no prazo)	Está em andamento o estudo para avaliar a melhor solução tecnológica para o caso (continuidade do Sistema INFORMA; novo Sistema; integração com base de dados).
08. Viabilizar convênio(s) com Instituição(ões) de ensino para utilização de especialistas	Em andamento (no prazo)	O Instituto Verbena (UFG) apresentou proposta comercial e, a partir dela, está em estudo a contratação daquele instituto para a contratação de especialistas da UFG sob demanda, a fim de subsidiar necessidades de competências técnicas específicas em fiscalizações.
09. Viabilizar capacitações de nivelamento de conhecimento na Secretaria de Controle Externo	Não iniciada (adiada)	Tarefas ainda não iniciadas. Devido a alterações no cronograma de atividades interno, foi necessário adiar as datas de início do projeto.
10. Criar o observatório do Universo de Controle	Em andamento (no prazo)	Foram identificados e priorizados os sistemas e bases de dados de interesse das unidades técnicas do controle externo. Sistemas e bases que já foram incorporadas ao <i>data lake</i> foram identificadas, bem como todo o processo de ETL necessário. Foi definido o leiaute do sistema bem como requisitos e histórias do usuário. Se está aguardando o desenvolvimento da plataforma.
11. Criar o observatório de Políticas Públicas	Em andamento (no prazo)	Dividiu-se as políticas públicas em 8 temáticas e foi priorizada e finalizada a catalogação das políticas públicas de 3 temas (Saúde, Educação e Segurança Pública). Foi finalizada a identificação dos indicadores associados a cada política desses três temas. Está em fase final a construção do protótipo do Observatório de Políticas Públicas. Está prevista a validação do Observatório e sua divulgação.
12. Aprimorar a sistematização de informações de controle externo no Portal do TCE-GO	Em andamento (no prazo)	Foi iniciado o benchmarking com outros tribunais e um modelo de estruturação das informações de Controle Externo. Está prevista a criação do Portal a partir da estruturação levantada.



Tribunal de Contas do Estado de Goiás

Secretaria de Controle Externo

13. Implementar o gerenciamento da rotina dos processos de trabalho no âmbito da Secretaria de Controle Externo	Em andamento (no prazo)	Foram concluídas as tarefas referentes às atividades chave de cada Unidade Técnica. Encontram-se em andamento as tarefas relativas às padronizações de documentos.
14. Operacionalizar o Sistema de Aviso e Trilhas (SAT)	Em andamento (no prazo)	Foram concluídas a atividade de mapeamento de possíveis atividades de fiscalização e suas respectivas trilhas de auditoria e bases de dados necessárias, cujos indícios podem ser apurados por meio do SAT, criando-se o catálogo de trilhas de auditoria e a atividade de elaboração de Painéis Qlik Sense, para monitoramento e gestão do SAT. Até o momento, o SAT foi colocado em pleno funcionamento e as trilhas de auditoria relacionadas a fiscalização de pessoal (folhas de pagamento) foram carregadas e enviadas para o jurisdicionado (processo eTCE-GO nº 202300047001263). O sistema já se encontra em produção e em uso por parte das unidades técnicas da Secretaria de Controle Externo e jurisdicionados envolvidos nas trilhas de auditoria cadastradas na plataforma.
17. Sistematizar os normativos relacionados às atividades de controle externo	Em andamento (no prazo)	Foi iniciado o levantamento contendo rol com todos os normativos relacionado à atividade de controle externo bem como a categorização dos normativos por temas. Algumas atualizações de normativos foram adiantadas ao longo de 2023. Estão previstas: a análise da necessidade de revisão; a proposição de revisões dos normativos que apresentarem tal necessidade.

6. CONCLUSÃO

Esse Relatório de Atividades teve como objetivo prestar contas das atividades realizadas, durante o exercício de 2023, pela SEC-CEXTERNO e suas unidades técnicas vinculadas.

As informações relatadas foram obtidas junto às unidades técnicas da Secretaria e aos sistemas informatizados do TCE-GO, servindo tanto para análise prévia dos resultados almejados quanto para o replanejamento das equipes. A Secretaria pretende dar continuidade às suas atividades e concluir, em 2024, as iniciativas decorrentes do Plano de Fiscalização e do Plano Diretor, tempestivamente.

Goiânia, 11 de março de 2024.

SÉRVIO TÚLIO TEIXEIRA E SILVA
SECRETÁRIO DE CONTROLE EXTERNO



APÊNDICES

Apêndice 01: Detalhamento das atividades dos Laboratório de Solos e de Misturas Asfálticas e de Topografia

Processo	Atividades
<p>202300047002187</p> <p>Inspeção de apoio e assessoramento na rodovia GO-174, trecho: Diorama/km 461,20 (sentido Montes Claros)</p>	<ul style="list-style-type: none">• Coleta de amostras em 02 (duas) jazidas utilizadas na execução do pavimento;• Abertura de 04 (quatro) janelas de inspeção no pavimento em• Tratamento Superficial Duplo (TSD) para avaliação dos serviços executados;• Ensaio de densidade "in situ";• Ensaio de compactação Proctor;• Ensaio de caracterização;• Ensaio de determinação do Índice de Suporte Califórnia;• Ensaio controle de umidade de compactação;• Ensaio de granulometria por peneiramento.• Ensaio de determinação do Índice de Suporte Califórnia
<p>202300047003369</p> <p>2ª Inspeção de apoio e assessoramento na rodovia GO-174, trecho: Km 461,20 / entroncamento da BR-070.</p>	<ul style="list-style-type: none">• Execução de 12 (doze) furos de sondagem no pavimento em CBUQ• Coleta de amostras em 01 (uma) jazida utilizada na execução do pavimento• Ensaio de densidade "in situ"• Ensaio de compactação Proctor• Ensaio de determinação do fator de contração (empolamento)• Ensaio de determinação do Índice de Suporte Califórnia utilizando amostras não trabalhadas• Ensaio controle de umidade de compactação• Ensaio de determinação da espessura dos corpos de prova (nas camadas de capa e binder)• Ensaio de determinação da densidade aparente e do grau de compactação (nas camadas de capa e binder)• Ensaio de determinação do teor de betume (nas camadas de capa e binder)
<p>202300047001147</p> <p>Inspeção de apoio e assessoramento nos contratos gerados pelo Pregão Eletrônico nº 03/2020 - 05 lotes -, execução dos serviços de sinalização horizontal, sinalização vertical e dispositivos auxiliares de percurso, em rodovias estaduais</p>	<ul style="list-style-type: none">• Ensaio de retrorrefletividade em sinalização horizontal;• Ensaio de retrorrefletividade em sinalização vertical;• Medição de espessuras das placas de sinalização vertical;• Medição de distâncias entre taxas refletivas.
<p>202300047001121</p> <p>Acompanhamento da execução dos serviços referentes à construção do Complexo Oncológico de Referência do Estado de Goiás – CORA, para avaliação da qualidade e da quantidade de serviços executados, com levantamento das camadas de terraplenagem finalizadas.</p>	<ul style="list-style-type: none">• Ensaio de densidade "in situ" (terreno natural) argila;• Ensaio de compactação Proctor (energia normal);• Ensaio de caracterização;• Controle de camadas de aterro e terraplenagem (densidade "in situ");• Controle de umidade de compactação.• Coleta de dados com uso dos receptores GNSS e estação total de escaneamento



Apêndice 02: Acordos de Cooperação Técnica mantidos pela SEC-CEXTERNO

Acordo de Cooperação Técnica	Processo	Vigência
1. Cessão de cópia do Sistema Geo-Obras com seu código fonte do software e do direito de uso do Software Geo-Obras para o TCE-MT .	202200047000812	Até 02/05/2024
2. Disponibilização de acesso ao TCE-GO do “Infoconv” para possibilitar consulta à base de dados dos sistemas da Secretaria Especial da Receita Federal do Brasil (RFB) .	202100047000559	Até 05/05/2026
3. Cooperação com o INPE para realização de pesquisas científicas, desenvolvimento tecnológico, atividades operacionais e capacitação de recursos humanos nos campos da ciência espacial e da atmosfera, da observação da terra, da previsão de tempo e estudos climáticos, da engenharia e tecnologia espacial e áreas do conhecimento correlatas.	202200047001632	Até 17/10/2024
4. Cooperação com o TCE-RN para o intercâmbio de conhecimento técnico relacionado à auditoria governamental e ao compartilhamento de soluções tecnológicas para o gerenciamento de fiscalizações.	201900047001677	Até 01/11/2024
5. Filiação ao Instituto Brasileiro de Auditoria de Obras Públicas - IBRAOP.	201900047001691	Até 06/11/2024
6. Intercâmbio de sistemas e conhecimento, com o TCM-GO , voltados às ações de controle, gestão de riscos e demais eixos do Programa de Compliance Público (PCP).	201800047001288	Até 25/01/2025
7. Intercâmbio tecnológico, operacional e técnico, com o TCE-MS , relacionado à atividade de auditoria governamental e o compartilhamento de base de dados e sistemas de informação.	201900047001693	Até 27/01/2025
8. Intercâmbio de conhecimento técnico, com o TCM-GO , relacionado à auditoria governamental visando o planejamento de ações de controle em conjunto, o compartilhamento de soluções tecnológicas para o gerenciamento de fiscalizações, base de dados e informações de interesse recíproco.	201800047001288	Até 27/01/2025
9. Cooperação Técnica com o MP-GO	201900047001694	Até 22/06/2025
10. Cooperação técnico-científica e institucional com o IFG	202000047000651	Até 28/08/2025
11. Cooperação Técnica e Operacional, com o IRB , para continuidade da Rede Nacional de Indicadores - Rede INDICON.	202100047002976	Até 22/10/2026
12. Prestação de Serviços do SERPRO com relação ao processamento de dados, consistindo na disponibilização de consulta às bases dos sistemas (CPF e/ou CNPJ), utilizando o sistema de senha Rede do SERPRO, por meio do aplicativo HOD.	202100047000557	Até 11/05/2026
13. Transferência de tecnologia e acesso a bases de informações estruturadas contendo dados de interesse finalístico com o MPF .	202200047001341	Até 14/06/2027
14. Intercâmbio de assuntos inerentes ao âmbito do controle externo e de tecnologia da informação com o TCE-PB .	202300047002320	Até 04/07/2028



Tribunal de Contas do Estado de Goiás

Secretaria de Controle Externo

15. Cooperação, Intercâmbio e Integração com a SSP-GO , por meio da Delegacia Geral da Polícia Civil do Estado de Goiás , com vistas a atender o interesse público, troca de informações, cruzamento de dados, trabalho em conjunto e mútua capacitação entre os cooperados.	201900007017642	Até 04/07/2028
16. Cooperação técnica com a Atricon para criar a rede nacional de informações estratégicas para o controle externo.	201900047002042	Até 01/07/2050
17. Fornecimento de informações cadastrais de pessoas físicas e jurídicas e econômico-fiscais agregadas de órgãos públicos pela Secretaria Especial da Receita Federal do Brasil .	202000047001153	Até 14/11/2050



TRIBUNAL DE CONTAS DO ESTADO DE GOIÁS



SECRETARIA-GERAL

**RELATÓRIO DE
ATIVIDADES
2023**



Sumário

ESTRUTURA ORGANIZACIONAL	2
PLANO DIRETOR 2023/2024	5
DOCUMENTOS PRODUZIDOS PELOS SETORES TÉCNICOS EM 2023	6
SECRETARIA-GERAL	6
SERVIÇO DE ASSISTÊNCIA DO PLENÁRIO	7
GERÊNCIA DE ATOS OFICIAIS E CONTROLE	7
SERVIÇO DE CONTROLE DAS DELIBERAÇÕES	7
SERVIÇO DE PUBLICAÇÕES E COMUNICAÇÕES	7
GERÊNCIA DE GESTÃO DOCUMENTAL	8
SERVIÇO DE PROTOCOLO E REMESSAS POSTAIS	8
SERVIÇO DE ARQUIVAMENTO	8
GERÊNCIA DE REGISTRO E JURISPRUDÊNCIA.....	8
SERVIÇO DE REGISTRO.....	8
SERVIÇO DE JURISPRUDÊNCIA E CONSOLIDAÇÃO	8
DEMAIS ATIVIDADES DESENVOLVIDAS	9
SECRETARIA - GERAL	9
GERÊNCIA DE ATOS OFICIAIS E CONTROLE	9
GERÊNCIA DE GESTÃO DOCUMENTAL	10
GERÊNCIA DE REGISTRO E JURISPRUDÊNCIA.....	11



ESTRUTURA ORGANIZACIONAL

SECRETARIA-GERAL

Secretária-Geral: Ana Paula de Araújo Rocha

Normativas que regulamentam sua atuação:

- Lei Estadual nº 16.168/2007 – Lei Orgânica do Tribunal de Contas do Estado de Goiás
- Resolução nº 022/2008 – Regimento Interno do Tribunal de Contas do Estado de Goiás
- Resolução Administrativa nº 19/2022 - Dispõe sobre a estrutura organizacional e competências dos órgãos e unidades organizacionais do Tribunal de Contas do Estado de Goiás, dentre outras providências.

Quantitativo de servidores:

72 servidores.

Principais atribuições:

A Secretaria Geral tem por finalidade planejar e conduzir a estratégia das atividades processualísticas do TCE-GO, com vistas à atuação célere e tempestiva do Tribunal.

À Secretaria-Geral, compete:

- I - secretariar as sessões do Plenário e das Câmaras, adotando as medidas necessárias para o funcionamento desses Colegiados, como elaboração de pautas, atas de julgamento, dentre outros;
- II - promover a organização, divulgação, ciência, citação, intimação, notificação, certificação e publicação dos atos oficiais;
- III - adotar providências de controle e acompanhamento individualizado da imputação e do pagamento de débitos e multas, bem como, promover o registro das demais sanções, dos atos ilegais, das contas julgadas irregulares, das ressalvas e de outros apontamentos congêneres contidos nas decisões exaradas pelo Tribunal;
- IV - sistematizar e gerenciar as bases de informação a respeito de normas e jurisprudência do Tribunal;
- V - promover a gestão do processo eletrônico no âmbito do Tribunal e seus sistemas de apoio;
- VI - coordenar a elaboração e publicação do Diário Eletrônico de Contas;
- VII - zelar pela aplicação das políticas de especificação e padronização documental do Tribunal;
- VIII - planejar, executar e acompanhar, no âmbito de sua área de atuação, os desdobramentos operacionais dos planos táticos institucionais da perspectiva corporativa, prestando contas de seus andamentos e resultados, conforme definido em ato normativo específico;
- IX - desempenhar outras atividades inerentes à sua finalidade.



Tribunal de Contas do Estado de Goiás

SECRETARIA GERAL

RELATÓRIO DE ATIVIDADES DO EXERCÍCIO DE 2023

Unidades Vinculadas:

- **Gerência de Atos Oficiais e Controle:** **Valeska Rodrigues da Cunha**

Serviço de Controle de Deliberações: **Edmilson Pinheiro de Santana**

Serviço de Publicações e Comunicações: **Valéria de Sousa Alves Castro**

A Gerência de Atos Oficiais e Controle tem por finalidade dirigir e coordenar as atividades de emissão e comunicação de atos oficiais do Tribunal, realizados em virtude de suas competências constitucionais.

À Gerência de Atos Oficiais e Controle, compete, por meio de seus Serviços:

I - providenciar os atos necessários ao cumprimento das decisões do Tribunal, transitadas ou não em julgado, em que haja imputação pecuniária, com a respectiva atualização monetária e outros acréscimos legais;

II - coordenar as atividades de controle individualizado dos débitos e das multas decorrentes da aplicação das decisões do Tribunal;

III - coordenar as atividades de registro das demais sanções, dos atos ilegais, das contas julgadas irregulares, das ressalvas e outros apontamentos congêneres contidos nas decisões exaradas pelo Tribunal;

IV - coordenar as comunicações oficiais por meio de citação, intimação, audiência e notificação;

V - controlar os prazos de recolhimentos de multas, apresentação de defesa, editais de citação, notificações, diligências, assim como outras comunicações referentes aos processos do Tribunal, dando conhecimento dos que estejam vencidos ao Conselheiro Relator;

VI - providenciar a publicação dos atos e decisões, bem como das comunicações em geral, no Diário Eletrônico do Tribunal de Contas (DEC) ou no Diário Oficial do Estado (DOE);

VII - preparar a relação contendo o nome dos responsáveis por contas julgadas irregulares nos 8 (oito) anos imediatamente anteriores à realização de cada eleição definida na legislação específica, para remessa ao Tribunal Regional Eleitoral (TRE);

VIII - proceder o encaminhamento ao Gabinete da Presidência, ou a quem esse conceder acesso, os nomes das empresas, declaradas, por decisão plenária, inidôneas, suspensas ou punidas, para inscrição no Cadastro Nacional de Empresas Inidôneas e Suspensas – CEIS e do Cadastro Nacional das Empresas Punidas (CNEP);

IX - encaminhar à Secretaria Geral os dados das pessoas físicas ou jurídicas declaradas, por decisão plenária, inidôneas para licitar ou contratar com o Estado de Goiás para o registro dessa penalidade no Cadastro Unificado de Fornecedores – CADFOR;

X - subsidiar, no que diz respeito à sua área de atuação e com apoio dos seus Serviços vinculados, a elaboração, execução e prestação de contas dos planos institucionais de nível operacional à cargo da Secretaria Administrativa;

- **Gerência de Gestão Documental:** **José de Anchieta Medeiros Alves**

Serviço de Arquivamento: **Josimas Eugênio Silva**

Serviço de Protocolo e Remessas Postais: **Samuel Lopes de Souza**



Tribunal de Contas do Estado de Goiás

SECRETARIA GERAL

RELATÓRIO DE ATIVIDADES DO EXERCÍCIO DE 2023

A Gerência de Gestão Documental tem por finalidade dirigir e coordenar as atividades de gestão documental e arquivística, bem como de protocolo do Tribunal.

À Gerência de Gestão Documental, compete, por meio de seus Serviços:

- I - coordenar atendimento, ao público interno e externo, relacionado ao envio e recebimento de processos e documentos para fins de registro e autuação, zelando pela integridade, confiabilidade dos dados e padronização estabelecida pelo Tribunal;
- II - dirigir os atos de juntada, anexação, desentranhamento, vinculação, apensamento, digitalização, autuação, chancela, distribuição, encaminhamento de processos e documentos e a remessa postal ou eletrônica de processos, documentos e correspondências para órgãos e entidades externas ao Tribunal;
- III - propor e coordenar a implementação de técnicas e práticas de gestão documental e arquivísticas para o Tribunal, observando a legislação vigente referente às práticas arquivísticas, de acesso e de segurança da informação;
- IV - coordenar a guarda e a conservação de documentos, papéis e mídias de procedimentos administrativos e processos finalísticos, observando a aplicação de técnicas e práticas de gestão documental e arquivística estabelecidas pelo Tribunal;
- V - subsidiar, no que diz respeito à sua área de atuação e com apoio dos seus Serviços vinculados, a elaboração, execução e prestação de contas dos planos institucionais de nível operacional à cargo da Secretaria Administrativa;

- **Gerência de Registro e Jurisprudência:** **Murilo Castro Isaac**

Serviço de Jurisprudência e Consolidação Normativa: **Ângela Cristina Lavall**

Serviço de Registro: **Geraldo Costa Ferreira Neto**

A Gerência de Registro e Jurisprudência tem por finalidade dirigir e coordenar as atividades de consolidação jurisprudencial e normativa, bem como de registro dos atos de pessoal apreciados pelo Tribunal.

À Gerência de Registro e Jurisprudência, compete, por meio de seus Serviços:

- I - dirigir e coordenar a elaboração dos registros e das informações das admissões, aposentadorias, pensões, transferências para reserva e demais atos de pessoal sujeitos à apreciação do Tribunal;
- II - dirigir e coordenar a catalogação e a sistematização da jurisprudência do Tribunal, inclusive na forma de súmulas, boletins ou outros meios de divulgação;
- III - dirigir e coordenar a consolidação, publicação e divulgação dos atos normativos emanados pelo Tribunal, bem como das demais normas correlatas à atuação da corte;
- IV - subsidiar, no que diz respeito à sua área de atuação e com apoio dos seus Serviços vinculados, a elaboração, execução e prestação de contas dos planos institucionais de nível operacional à cargo da Secretaria Administrativa;



Tribunal de Contas do Estado de Goiás

SECRETARIA GERAL

RELATÓRIO DE ATIVIDADES DO EXERCÍCIO DE 2023

PLANO DIRETOR 2023/2024

A Ordem de Serviço nº 1/2023 -SEC-GERAL de 10 de março de 2023, aprova o Plano Diretor da Secretaria-Geral para o biênio 2023/2024.

Foram elencadas 21 iniciativas, conforme demonstrado no quadro abaixo:

Iniciativa	Situação
01.00 Atribuir regras de classificação de processos específicas para cada setor envolvido do TCE-GO.	Em andamento
02.00 Otimizar o processo de consolidação e atualização do acervo normativo do TCE-GO.	Encerrada
03.00 Desenvolver alertas no e-TCE que permitam o controle do trâmite processual dentro de cada unidade, considerando as regras de paralização de prazos.	Em andamento
04.00 Implementar Plataforma de Comunicação Oficial denominada "TCE COMUNICA".	Em andamento
05.00 Atualizar o sistema de controle dos pagamentos de débitos.	Em andamento
06.00 Incrementar a adoção de Súmulas pelo TCE-GO.	Em andamento
07.00 Promover o acesso ao banco de dados que contenha informações de endereço e CPFs dos citados/intimados	Encerrada
08.00 Implementar logística para agilizar a entrega das comunicações oficiais que não podem ser encaminhadas pelo SEI (Sistema Eletrônico de Informação).	Encerrada
09.00 Desenvolver sistema que permita o controle automático dos prazos processuais com emissão de alertas.	Em andamento
10.00 Viabilizar a obtenção de relatórios gerenciais analíticos e sintéticos do acervo normativo.	Encerrada
11.00 Implementar funcionalidade no SIAP (Sistema de Informação de Registro de Atos de Pessoal) que permita fornecer informações mais céleres sobre existência ou não de registro de atos de pessoal.	Encerrada
12.00 Aprimorar e ampliar o sistema Triagem de Acórdãos.	Em andamento
13.00 Aprimorar o procedimento operacional da divulgação das matérias no Diário Eletrônico de Contas (DEC).	Concluída
14.00 Implementar sistemática que possibilite a emissão da certidão de Trânsito em Julgado.	Em andamento



Tribunal de Contas do Estado de Goiás

SECRETARIA GERAL

RELATÓRIO DE ATIVIDADES DO EXERCÍCIO DE 2023

15.00 Desenvolver sistemática para gerenciamento dos processos de recursos no Serviço de Publicações e Comunicações.	Em andamento
16.00 Aprimorar o procedimento interno relacionado aos processos sigilosos	Em andamento
17.00 Instituir a Política de Gestão Documental e Arquivística.	Em andamento
18.00 Aprimorar sistema de plenário virtual, permitindo a assinatura digital dos membros nos documentos de decisão.	Em andamento
19.00 Otimizar o trabalho remoto com a implementação de sistema de processo eletrônico na interface web e ampliação do uso de assinatura eletrônica.	Em andamento
20.00 Aprimorar Sistema de Comunicação Oficial.	Concluída
21.00 Revisar PO's da Sec-Geral	Em andamento

DOCUMENTOS PRODUZIDOS PELOS SETORES TÉCNICOS EM 2023

SECRETARIA-GERAL

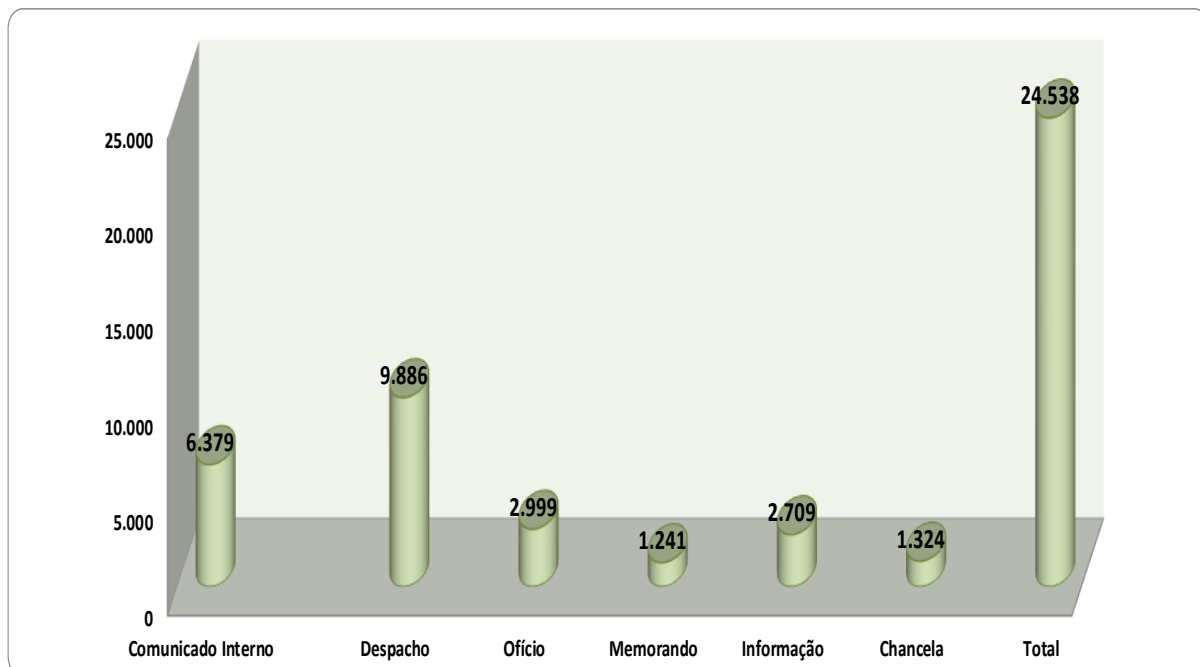



SERVIÇO DE ASSISTÊNCIA DO PLENÁRIO

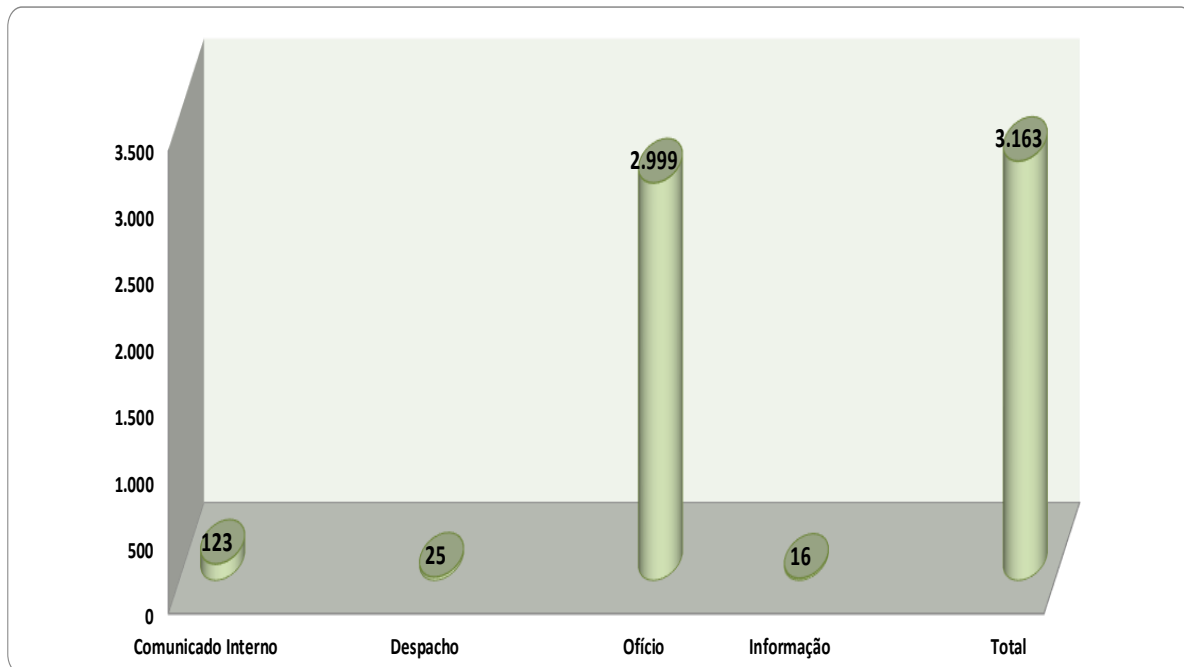

GERÊNCIA DE ATOS OFICIAIS E CONTROLE
SERVIÇO DE CONTROLE DAS DELIBERAÇÕES
SERVIÇO DE PUBLICAÇÕES E COMUNICAÇÕES

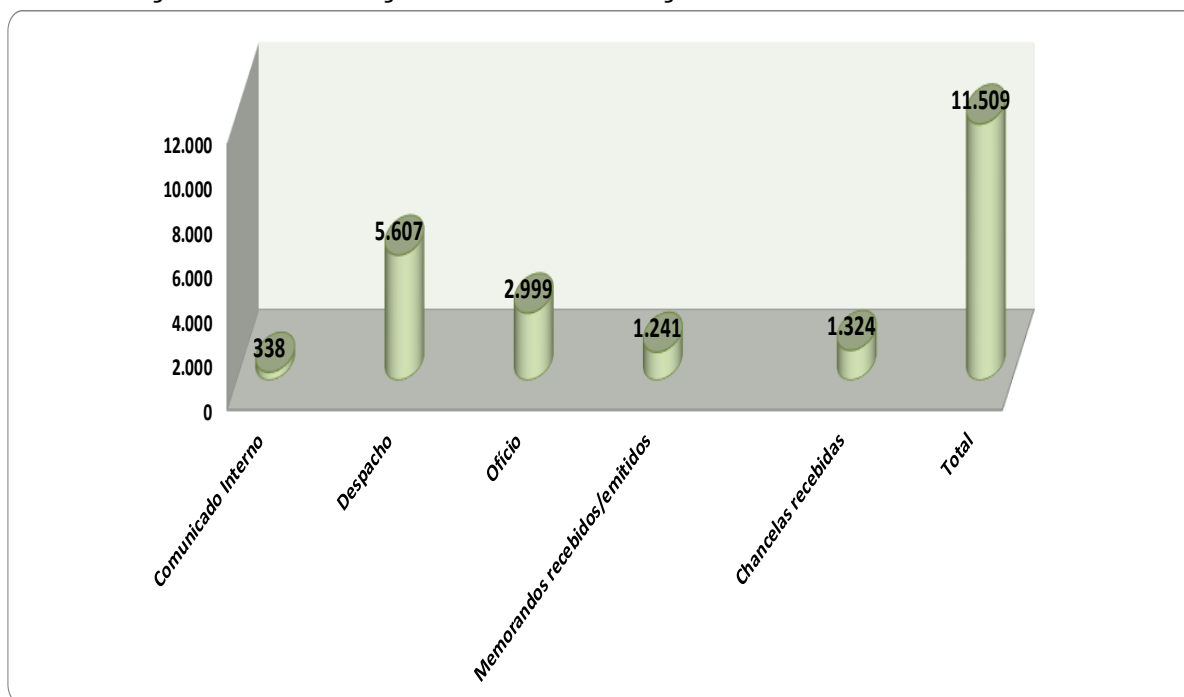



GERÊNCIA DE GESTÃO DOCUMENTAL
SERVIÇO DE PROTOCOLO E REMESSAS POSTAIS
SERVIÇO DE ARQUIVAMENTO

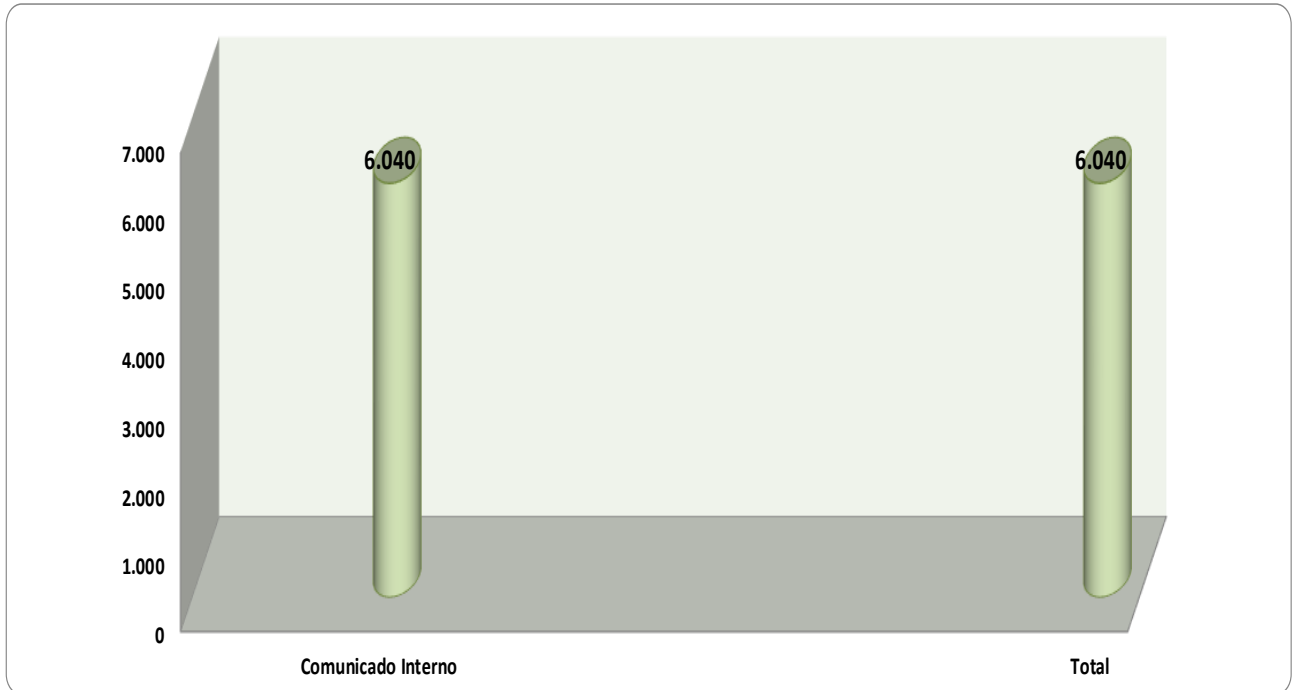

GERÊNCIA DE REGISTRO E JURISPRUDÊNCIA
SERVIÇO DE REGISTRO
SERVIÇO DE JURISPRUDÊNCIA E CONSOLIDAÇÃO

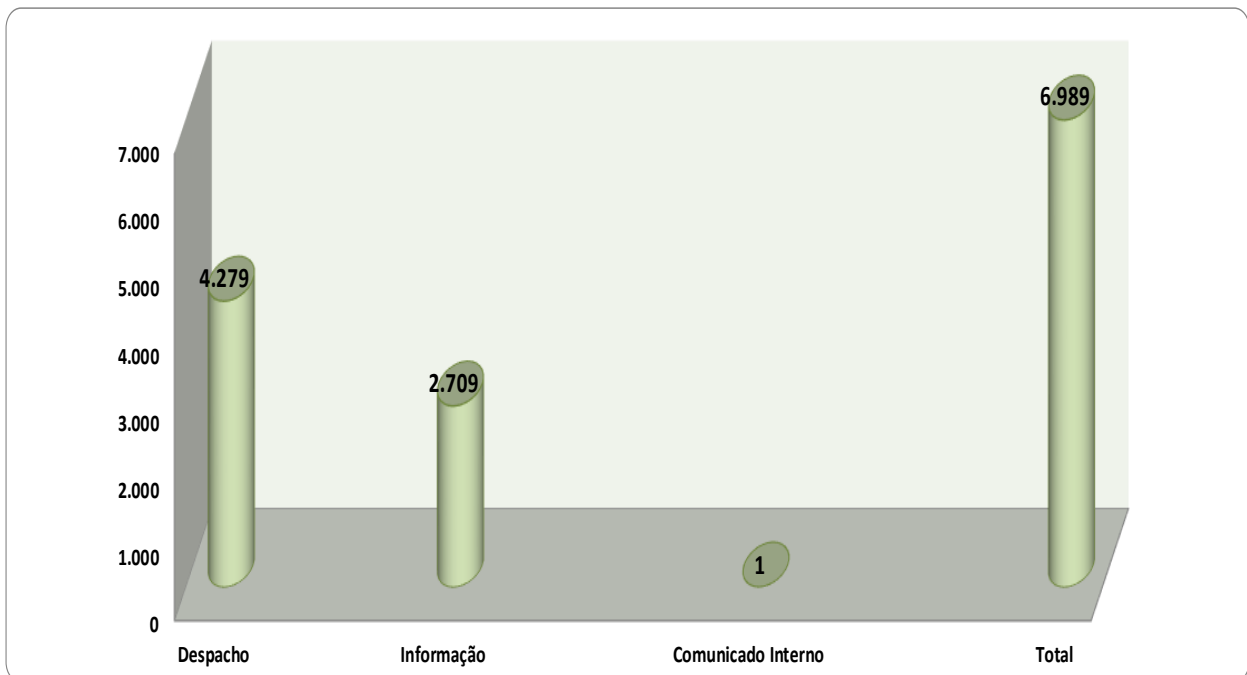



Tribunal de Contas do Estado de Goiás

SECRETARIA GERAL

RELATÓRIO DE ATIVIDADES DO EXERCÍCIO DE 2023

DEMAIS ATIVIDADES DESENVOLVIDAS

SECRETÁRIA - GERAL

ATENDIMENTO AO PÚBLICO/PRESENCIAL/REMOTO	946
AUTENTICAÇÕES	240
CERTIDÕES NEGATIVAS DE DÉBITOS E CONTAS EMITIDAS	25
CURSOS E REUNIÕES	30
SESSÕES DO PLENO ORDINÁRIAS	37
SESSÕES ADMINISTRATIVAS	26
SESSÕES DA PRIMEIRA CÂMARA	36
SESSÕES DA SEGUNDA CÂMARA	36
DOCUMENTOS RECEBIDOS/ELETRÔNICOS	263
DESPACHOS EMITIDOS	234
MEMORANDOS EMITIDOS	292
OFÍCIOS EMITIDOS	2.999
COMUNICADO INTERNO	61
PUBLICAÇÕES NO DIÁRIO ELETRÔNICO DE CONTAS	4.716

Transcrições das Sessões

Publicações das Pautas

Elaboração das Atas das Sessões

Elaboração e apresentação de 4 minutas de Resoluções:

- Instituição da Política de Gestão Documental;
- Regulamentação para o tratamento de dados pessoais das informações relativas aos dados pessoais dos jurisdicionados e demais interessados, nos processos, nas respectivas peças e nas publicações do Tribunal, em face das disposições trazidas pela Lei Federal nº 12.527, de 18 de novembro de 2011 (Lei de Acesso à Informação - LAI) e pela Lei Federal nº 13.709, de 14 agosto de 2018 (Lei Geral de Proteção de Dados Pessoais - LGPD);
- Controle de acesso a informações classificadas como reservadas nos processos em tramitação no Sistema de Processo Eletrônico do Tribunal de Contas do Estado de Goiás;
- Padronização e expedição de conteúdo dos itens decisórios no âmbito do Tribunal de Contas do Estado de Goiás, revogando a Resolução nº 18, de 15 de outubro de 2009.

GERÊNCIA DE ATOS OFICIAIS E CONTROLE

Implementar Plataforma de Comunicação Oficial denominada TCE COMUNICA – Levantamento das regras para desenvolvimento do sistema junto à TI.

Reestruturação do Sistema Informatizado de Controle de Multas e Débitos – Levantamento das



Tribunal de Contas do Estado de Goiás

SECRETARIA GERAL

RELATÓRIO DE ATIVIDADES DO EXERCÍCIO DE 2023

regras para desenvolvimento do sistema junto à TI.

Promover o acesso ao banco de dados que contenha informações de endereço e CPF's dos citados/intimados – Iniciativa concluída em 2023.

Implementar logística para agilizar a entrega das comunicações oficiais que não podem ser encaminhadas pelo SEI (Sistema Eletrônico de Informação) – Iniciativa concluída em 2023.

Aprimorar o procedimento operacional da divulgação das matérias no Diário Eletrônico de Contas – Iniciativa concluída em 2023.

Solicitação de melhorias no Sistema de Comunicação Oficial.

Revisão do PO do Diário Eletrônico de Contas.

Melhorias no sistema de Vista Eletrônica:

- Possibilidade do interessado acessar aos autos na plataforma Protocolo Eletrônico, sendo necessário estar registrado no Cadastro Único do Governo Federal (gov.br). Com esse novo acesso, dispensou a informação do login e senha do interessado no texto do ofício de citação/intimação. Garantindo segurança dessa informação.
- Ao gerar as credenciais para vista eletrônica a um interessado, podemos informar no sistema de Vista Eletrônica o documento que autorizou a vista eletrônica. Ademais, foi implementada a funcionalidade de Prazo Indeterminado – para registro de vista eletrônica autorizada com prazo indeterminado pelo relator.
- Possibilidade de consultarmos por CPF/CNPJ, ou por nome ou por nº de processo as vistas eletrônicas concedidas, com todo o seu histórico.

Criação da unidade SEC-GERAL para acesso ao sistema SEI.

GERÊNCIA DE GESTÃO DOCUMENTAL

Realização dos levantamentos necessários para a instituição da Política de Gestão Documental e Arquivista.

Implementação da nova sistemática de distribuição de processos aos membros do Ministério Público de Contas do Estado de Goiás. A tarefa teve o escopo de adotar critérios objetivos e garantir impessoalidade no procedimento de distribuição e redistribuição dos processos aos Procuradores de Contas.

Promoção de melhorias no “sistema Docs”. A tarefa foi implementada com o intuito de melhorar o campo de pesquisas de documentos enviados/recebidos de forma simplificada, utilizando caracteres mínimos no momento da pesquisa.



Tribunal de Contas do Estado de Goiás

SECRETARIA GERAL

RELATÓRIO DE ATIVIDADES DO EXERCÍCIO DE 2023

Implementar a solicitação de Editais no “sistema Docs”. A ferramenta foi implementada com o intuito de possibilitar um maior controle nas Solicitações de Editais formuladas pelos Conselheiros aos órgãos jurisdicionados, possibilitando estabelecer a prevenção e distribuição do processo a autoridade requisitante, bem como informar que o referido documento já foi objeto de solicitação, evitando a duplicidade de requerimentos de mesma natureza.

Liberação de acesso em processos sigilosos aos Chefes de Gabinetes dos Conselheiros - biênio 2023/2024. A ferramenta foi implementada com o intuito de possibilitar a liberação/visualização de processos sigilosos distribuídos aos Conselheiros pelos seus respectivos Chefes de Gabinetes. A ferramenta possibilitou uma maior liberdade no controle dos processos sigilosos distribuídos no âmbito do gabinete dos Relatores.

Alteração no sistema SINI - eTCE processo eletrônico. Retirado o nome do Auditor da distribuição de processos contendo “RECURSOS”. A ferramenta foi desenvolvida e implementada em atendimento a OS (Ordem de Serviço) da Presidência, bem como atender o Manual de Análise de Recursos do Tribunal de Contas do Estado de Goiás, aprovado através da Resolução n. 6/2021.

GERÊNCIA DE REGISTRO E JURISPRUDÊNCIA

Acompanhamento da elaboração de 8271 registros de atos de pessoal no ano de 2023.

Admissões: 5496 registros;

Aposentadorias: 1702 registros;

Pensões: 738 registros;

Reformas e Transferências para Reserva: 335 registros.

Documentos criados no SINI (eTCE):

Entraram no Serviço de Registro, via (eTCE), o total de 5213 processos de atos de pessoal;

Saíram do Serviço de Registro, via (eTCE), o total de 5132 processos de atos de pessoal.

Acompanhamento de publicações no Diário Eletrônico de Contas – 227 Edições;

Catálogo de 3359 Acórdãos em 2023;

Classificação de 3359 Acórdãos de 2023;

Composição de banco de dados do SJCN com 44 Portarias;

Composição de banco de dados do SJCN com 41 decisões colegiadas (RES, RA e RN);



Tribunal de Contas do Estado de Goiás

SECRETARIA GERAL

RELATÓRIO DE ATIVIDADES DO EXERCÍCIO DE 2023

Confecção de 7 Edições do Boletim de Jurisprudência (9ª Edição – 15ª Edição);

Consolidação da RES 22/2008 – RITCE e da RN 09/2012;

Conversão de 191 atos normativos de link para html, para disponibilização no GNOI;

Manutenção e atualização do acervo normativo disponibilizado no sítio eletrônico do TCE-GO;

Elaboração de 231 Relatório de Acompanhamento de Publicação (RAP) no DEC e DOE;

Revisão e atualização no Banco de Dados do GNOI, do acervo normativo, sendo portarias relativas aos anos de 2009 a 2018 e resoluções relativas aos anos de 2017 e 2018;

Integralização das planilhas de catalogação e triagem de Acórdãos com as informações pertinentes aos Boletins de Jurisprudência já publicados;

Orientação e acompanhamento dos trabalhos relacionados à Catalogação e Classificação de Julgados para composição de Base Jurisprudencial;

Elaboração e publicação de 4 edições do Boletim de Jurisprudência do TCE-GO;

Acompanhamento de demanda junto à TI para construção de ferramenta automatizada para jurisprudência;

Levantamento no Acervo decisório para atendimento de demanda de Gabinete de Conselheiro (Conversão e Instauração de TCE);

Levantamento no Acervo normativo para atendimento a pedido de informações para instrução de outros processos normativos (Medalhas de Mérito e Fundo de Modernização);

Levantamento de Jurisprudência interna para atendimento de demanda do Gabinete da Presidência.



Tribunal de Contas do Estado de Goiás

SECRETARIA GERAL

RELATÓRIO DE ATIVIDADES DO EXERCÍCIO DE 2023



TRIBUNAL DE CONTAS DO ESTADO DE GOIÁS





**RELATÓRIO E CERTIFICADO ANUAL
PRESTAÇÃO DE CONTAS
EXERCÍCIO 2023**

I – INTRODUÇÃO

1. Esta Diretoria de Controle Interno, em atendimento ao artigo 61, inciso IV da Lei Estadual nº 16.168 de 11 de dezembro de 2007 que dispôs sobre a Lei Orgânica desta Egrégia Corte de Contas, apresenta Relatório e Certificado anual de auditoria, alusivo ao exercício de 2023, nas contas anuais deste Tribunal que serão submetidas à Assembleia Legislativa, conforme preceitua o inciso IX, art. 15 da LOTCE.

II – PLANEJAMENTO DOS TRABALHOS

2. Informa-se que este Relatório contemplará informações das Unidades Orçamentárias identificadas da Lei nº 21.760, de 29 de dezembro de 2022.
3. (Lei Orçamentária Anual) sob a responsabilidade deste Órgão Autônomo, a saber: 0201 – Gabinete do Presidente do TCE e 0250 – Fundo de Modernização.
4. Ficarão evidenciados nesse Relatório, avaliação quanto aos aspectos formais da Prestação de Contas Anual, as atividades preventivas efetivadas pelo Controle Interno e avaliação quanto aos quesitos da Lei de Responsabilidade Fiscal, Lei de Acesso à Informação e da Emenda Constitucional nº 69/2021 que institui o NRF – Novo Regime Fiscal no Estado de Goiás.
5. Na conclusão, apresentar-se-á opinião deste Controle Interno quanto à regularidade das contas.
 - 5.1. Registre-se que compete à Assembleia Legislativa do Estado o julgamento das Contas Anuais do TCE, consoante inc. IX, art. 15 da LOTCE.
6. Ressalte-se que a Presidência deste TCE deverá submeter suas contas anuais à Assembleia Legislativa até o próximo dia 15/abril, conforme prescreve o art. 15, incisos VI e IX da LOTCE. Eis o teor do dispositivo:

Art. 15. Compete ao Presidente, além de outras atribuições previstas no Regimento Interno, o seguinte:

[...]

VI – prestar as contas anuais do Tribunal à Assembleia Legislativa, bem como encaminhar os relatórios trimestrais e anual de suas atividades;

[...]



IX – prestar, anualmente, contas de sua execução orçamentária, financeira e patrimonial, à Assembleia Legislativa Estadual até 60 (sessenta) dias da data da abertura da sessão do ano seguinte àquela a que se referir o exercício financeiro, as quais serão apreciadas e julgadas pela Assembleia Legislativa do Estado de Goiás quanto aos aspectos da legalidade, legitimidade e economicidade.

7. Quanto aos documentos que deverão integrar a Prestação de Contas, vejamos o que dispõe o art. 61, incisos I, II, III, IV, e VI da LOTCE:

Art. 61. Integrarão a tomada ou prestação de contas, inclusive a tomada de contas especial, dentre outros elementos estabelecidos no Regimento Interno, os seguintes:

I – rol de responsáveis da unidade ou entidade jurisdicionada;

II – relatório de gestão, emitido pelos responsáveis;

III – relatórios e pareceres sobre as contas e a gestão da unidade jurisdicionada, previstos em lei ou em seus atos constitutivos;

IV – relatório e certificado de auditoria do órgão de controle interno, com o respectivo parecer do seu dirigente sobre a eficácia e eficiência da gestão orçamentária, financeira, operacional, contábil e patrimonial, devendo ficar consignada qualquer irregularidade ou ilegalidade constatada, com indicação das medidas adotadas para a correção;

V – VETADO.

VI – pronunciamento expresso do Secretário de Estado ou da autoridade de nível hierárquico equivalente, em relação às suas entidades jurisdicionadas, sobre as contas de responsáveis e o respectivo parecer do controle interno, no qual atestará haver tomado conhecimento das conclusões nele contidas.

III – DA PRESTAÇÃO DE CONTAS

8. A formalização e consolidação da Prestação de Contas Anual do Tribunal de Contas do Estado, relativa ao exercício de 2023, ficou sob a responsabilidade da Secretaria Administrativa, que disponibilizou a esta especializada em mídia digital a referida prestação de contas, para fins de emissão de competente parecer.
9. O processo de Prestação de Contas foi examinado por este Órgão Central de Controle Interno e verificou-se que se encontra instruído com os elementos constantes na legislação retro mencionada.



- 9.1. O rol de responsáveis previsto no inc. I, art. 61 da LOTCE acompanha a prestação de contas, fls. 06 (4. TITULARES DA ESTRUTURA ORGANIZACIONAL) e fls. 118 e 160, no Anexo III – “ROL DE ORDENADORES DE DESPESA”.
- 9.2. Consta na Prestação de Contas, identificada no Sumário pelas páginas 09 a 2548 e anexos, o relatório de gestão de cada uma das unidades técnicas e administrativas, consoante inc. II, art. 61 da LOTCE.
- 9.3. Ficou evidenciado a apresentação dos demonstrativos contábeis e relatórios financeiros, confeccionados pelos setores competentes da Corte, de acordo com o inc. III, art. 61 da LOTCE (fls. 97 a 194).
- 9.4. O presente Parecer deverá ser apensado à Prestação de Contas Anual, de forma a assegurar o cumprimento do inc. IV, art. 61 da LOTCE.
- 9.5. O pronunciamento expresso do Exmo. Sr. Presidente do Tribunal de Contas, nos termos do inc. VI, art. 61 da LOTCE, sobre as contas dos responsáveis e acerca do Parecer do Controle Interno, atestando conhecimento das conclusões nele lançadas, poderá ser proferido por ocasião de sua análise para posterior submissão do documento à Augusta Assembleia Legislativa.
10. Ficou evidenciado na Prestação de Contas da Gerência de Administração (fls. 89), a composição total do Ativo Imobilizado do TCE/GO para o exercício de 2023, discriminando a composição do Ativo Imobilizado para a Conta Contábil 0201 – Gabinete do Presidente do Tribunal de Contas do Estado de Goiás e o valor depreciado para a conta contábil 0250 do Ativo Imobilizado do Fundo de Modernização do Tribunal de Contas do Estado de Goiás.
 - 10.1. Restou demonstrado também a informação de que os relatórios referentes aos materiais de bens de consumo estocados no almoxarifado e com relação aos bens móveis e imóveis dispostos em toda a estrutura organizacional do Tribunal de Contas do Estado de Goiás – TCE/GO, ao final de cada exercício, são realizados os devidos inventários para as conferências e atualizações de estoques e do plano de depreciação do exercício correspondente, estando todos eles devidamente publicados no Portal da Transparência desta Corte de Contas, podendo ser acessados através do link <https://portal.tce.go.gov.br/bens-moveis-e-imoveis>.
 - 10.2. Com relação ao Ativo Imobilizado Intangível, este é composto pelo terreno da Sede do TCE/GO, com área de 93.027,48 m², doado pelo Estado de Goiás, conforme Lei nº 15.600/2006 e contabilizado como “Direito de Uso de Bens Imóveis”, no valor venal de R\$ 11.506.569,00.
11. Sendo assim, com relação ao Patrimônio, comprovou-se o rigor metodológico adotado na condução do trabalho de apresentação da documentação comprobatória que sustentaram



suas conclusões, fato que nos permite avaliar de forma positiva os controles dos bens e das movimentações patrimoniais deste TCE.

12. Passando à diante, as demonstrações contábeis foram elaboradas observando as exigências quanto à legitimidade e legalidade dos atos de gestão praticados no exercício, tendo a execução orçamentária o seguinte movimento:

Movimentação Financeira	Valores
Saldo em Espécie do Período Anterior	45.234.269,46
Disponível	0,00
Bancos Conta Movimento	0,00
Aplicações Financeiras	45.234.269,46
Aplicações em Curto Prazo	45.234.269,46
INGRESSOS	6.665.054,30
Receita Orçamentária	6.665.054,30
Ordinária	6.665.054,30
(-) Deduções da Receita Orçamentária	0,00
Ordinária	0,00
Transferências Financeiras Recebidas	346.267.323,02
Transferências Recebidas para Execução Orçamentária	305.792.322,98
Transferências Recebidas Independentes da Execução Orçamentária	40.475.000,04
Recebimentos Extra Orçamentários	7.384.437,32
Inscrição de Restos a Pagar Não Processados	3.768.769,64
Inscrição de Restos a Pagar Processados	880,00
Depósitos Restituíveis e Valores Vinculados	0,00
Outros Recebimentos Extra Orçamentários	3.614.787,68
DISPÊNDIOS	340.804.165,91
Despesa Orçamentária	340.804.165,91
Ordinária	340.804.165,91
Transferências Financeiras Concedidas	0,00
Transferências Concedidas Independentes da Execução Orçamentária	0,00
Pagamentos Extra Orçamentários	5.578.428,99
Pagamento de Restos a Pagar Não Processados	1.790.280,16
Pagamento de Restos a Pagar Processados	280.259,01
Depósitos Restituíveis e Valores Vinculados	0,00
Outros Pagamentos Extra Orçamentários	3.507.890,82
Saldo em Espécie para o Período Seguinte	59.168.488,20
Aplicações Financeiras	59.168.488,20
Aplicações em Curto Prazo	59.168.488,20

Fonte: Anexos e Demonstrativos da Secretaria de Estado da Economia – 2023.

13. O saldo inicial disponível da conta foi de R\$ 45.234.269,46, e seu saldo final evidencia o ativo financeiro de R\$ 59.168.488,20, a ser transferido para o exercício de 2024, resultado de recebimentos e pagamentos (Receitas Orçamentárias e Despesas Orçamentárias, além de Movimentação Extra Orçamentária), conforme Tabela 11, referente à Movimentação Financeira (fls. 103).

14. Conforme determina a Lei Complementar 101, de 04 de maio de 2000, restou evidenciada a demonstração dos índices de gastos com pessoal, bem como elaboração de relatório que evidenciou o cumprimento do teto de gastos fixados pela Emenda Constitucional nº 69/2021. Vejamos os resultados (fls. 104):

Histórico	1º Quadrimestre		2º Quadrimestre		3º Quadrimestre	
	Valores	%	Valores	%	Valores	%
Receita Corrente Líquida	37.852.910.694,94	100,00	36.617.727.902,31	100,00	38.364.025.884,94	100
Despesas Totais com Pessoal	301.318.932,57	0,80	307.466.382,54	0,84	317.548.052,83	0,83
Limite Prudencial 95% (§ único art. 22)	485.463.579,66	1,28	469.622.360,35	1,28	482.018.631,98	1,28
Limite Máximo (art. 20)	511.014.294,38	1,35	494.339.326,68	1,35	517.914.349,45	1,35
Limite de Alerta (art. 59)	459.912.864,94	1,22	444.905.394,01	1,22	466.122.914,51	1,22

Fonte: Relatórios de Gestão Fiscal e Publicação no DOE – 2023.



- 14.1. Assim como demonstrado pela Gerência de Contabilidade, Orçamento e Finanças, o Tribunal de Contas do Estado de Goiás, em 31/dez/2023, cumpriu o limite de gastos com pessoal, ao alcançar 0,83 % da Receita Corrente Líquida, portanto, abaixo do limite de alerta conforme estabelecido no § 1º, inc. II, do art. 59 da Lei Complementar nº 101/2000.
- 14.2. Estes dados comprovam que os limites e parâmetros exigidos pela Lei de Responsabilidade Fiscal foram atendidos, com uma margem de 0,45% (quarenta e cinco centésimos por cento) em relação ao limite prudencial (parágrafo único, art. 22 da LRF) e a 0,39% (trinta e nove centésimos por cento) em relação ao limite de alerta (inciso II do § 1º do art. 59 da LRF).
15. Já com relação aos procedimentos aquisitivos do exercício de 2023, os quais encontram-se demonstrados no relatório de prestação de contas, bem assim os contratos vigentes (fls. 68 a 89), sob a égide da Ordem de Serviço nº 01/2023, esta Diretoria atuou preventivamente em todos os procedimentos aquisitivos (licitações/dispensas/inexigibilidades) assim como em todas as fases da despesa pública deles decorrentes, quais sejam: Empenho, Liquidação e Pagamento.
- 15.1. Quanto aos exames realizados, destaca-se que não se detectaram falhas, irregularidades ou ilegalidades, salvo aquelas de caráter meramente formal as quais foram prontamente sanadas pelos setores responsáveis.
- 15.2. Como evidência de economia aos cofres públicos, as negociações decorrentes da realização das licitações apresentaram uma economia de R\$ 1.808.211,92 (um milhão e oitocentos e oito mil e duzentos e onze reais e noventa e dois centavos), que corresponde à economia de 24,3% (vinte e quatro inteiros e três décimos por cento), sendo um total de R\$ 5.620.185,92 (cinco milhões e seiscentos e vinte mil e cento e oitenta e cinco reais e noventa e dois centavos) contratados.
16. Portanto, considerando os trabalhos realizados durante o ano por esta especializada e as informações ora prestadas, conclui-se que o sistema de controle interno (procedimentos operacionais, normas específicas) adotados pelos setores de compras, de contabilidade, orçamento e finanças do Tribunal de Contas do Estado de Goiás foram adequados e compatíveis com as boas práticas de gestão.
17. A análise dos atos de concessão de vantagens pessoais, aposentadorias e pensões, conforme preceitua a Resolução Administrativa nº 10/2019, que regulamenta a Diretoria de Controle Interno neste Tribunal, é uma atividade relevante e foi realizada de maneira ordinária e com caráter preventivo durante todo o exercício de 2023.
- 17.1. O fluxo procedimental ainda prevê uma informação técnica da Gerência de Gestão de Pessoas e um parecer da Diretoria Jurídica de modo que as linhas de



defesa são instadas a atuar de acordo com suas competências regimentais, propiciando maior segurança técnico-jurídica para decisão superior.

III – CONCLUSÃO

18. Concluída a análise das contas anuais deste Egrégio Tribunal de Contas do Estado, relativas ao exercício de 2023, diante de todo o exposto e à luz da documentação apresentada no bojo da Prestação de Contas, integrada por Relatórios técnicos e os contábeis exigidos pela Lei nº 4.320/64 da unidade orçamentária 0201- Gabinete do Presidente do TCE, e 0250 – Fundo de Modernização, **esta Diretoria de Controle Interno:**

CERTIFICA que as informações apresentadas têm nível adequado de confiabilidade e evidenciam, nos seus aspectos mais relevantes, a situação patrimonial do TCE; e

opina pela **REGULARIDADE** das contas anuais da Egrégia Corte de Contas no exercício financeiro de 2023.

DIRETORIA DE CONTROLE INTERNO do Tribunal de Contas do Estado de Goiás, em Goiânia, aos 11 de abril do ano de 2024.

LANA MENEZES DE CASTRO
CONTROLE INTERNO

RR



TRIBUNAL DE CONTAS DO ESTADO DE GOIÁS

